

Besluit

Maatwerkvoorschrift herplantplicht

Reddyn B.V.
Utrechtseweg 68
6812 AH Arnhem

Datum
29 oktober 2024

Zaaknummer
2024-010455

Onderwerp
Verlenen maatwerkvoorschrift
Omgevingswet

Inlichtingen bij
Provincieloket
026 359 99 99
post@gelderland.nl

Blad
1 van 9

Kaplocatie

Laan van Kernhem, Mantingerzand, Rijksweg 224
perceel Ede01 F 9908, Ede01 N 1362,
Ede01 N 2613, Ede01 N 2755.

Herplantlocatie

Laan van Kernhem, Veldhuizen B, Rijksweg 224
perceel Ede01 F 8253, Ede01 F 8775,
Ede01 N 2613, Ede01 N 2755.

Beste heer/mevrouw,

Hierbij ontvangt u een definitief besluit over bovengenoemde aanvraag. Wij publiceren dit besluit op www.overheid.nl. Iedereen kan op dit besluit reageren door middel van het indienen van een bezwaar. Wilt u een bezwaar indienen? Dat kan mondeling door contact op te nemen met het Provincieloket, telefoonnummer 026 359 99 99, schriftelijk via Gedeputeerde Staten van Gelderland, Postbus 9090, 6800 GX Arnhem of digitaal via post@gelderland.nl.

De bijlagen zijn onderdeel van dit besluit

Bijlage 1 bevat een toelichting op ons besluit. Ook zijn de voorschriften van dit besluit beschreven in de bijlage. Neem de bijlage(n) goed door.

Markt 11 | 6811 CG Arnhem
Postbus 9090 | 6800 GX Arnhem

026 359 99 99
post@gelderland.nl
www.gelderland.nl

BNG Bank Den Haag
NL74BNGH0285010824
BIC-code BNG Bank: BNGHNL2G

Btw-nummer: NL001825100.B03
KvK-nummer: 51468751

 provincie
Gelderland

Datum

29 oktober 2024

Zaaknummer

2024-010455

Blad

2 van 9

Meer informatie

Heeft u nog vragen? Kijk daarvoor op [gelderland.nl](https://www.gelderland.nl). U kunt ook contact opnemen met het Provincieloket via telefoonnummer 026 359 99 99. Houdt u het zaaknummer van deze brief bij de hand. We kunnen u dan sneller helpen.

Met vriendelijke groet,
namens Gedeputeerde Staten van Gelderland,



Janine van der Zijl
Teammanager Vergunningverlening

Documentnummer(s) inzage stukken:

- 04112867, 04112869 en 2022-016649 - 03889386

Bijlagen

- Bijlage 1 - Voorschriften en toelichting
- Bijlage 2 - Ligging van de vier kaplocaties en het globale overzicht van de kaplocaties.
- Bijlage 3 - Ligging van de herplantlocaties.

Beroep

Belanghebbenden kunnen binnen zes weken na de dag waarop het besluit ter inzage is gelegd hiertegen een beroepschrift indienen bij de rechtbank Gelderland (Postbus 9030, 6800 EM Arnhem). Zij die partij zijn in de hoofdzaak kunnen bij de voorzieningenrechter van de rechtbank Gelderland (Postbus 9030, 6800 EM Arnhem) een verzoek indienen om een voorlopige voorziening te treffen.

Voor individuele burgers (niet voor advocaten en ook niet voor gemachtigden namens een bedrijf of een organisatie) bestaat de mogelijkheid digitaal beroep of een verzoek om een voorlopige voorziening in te dienen. Meer informatie kunt u vinden op www.rechtspraak.nl.

Voor het behandelen van een verzoek om een voorlopige voorziening wordt griffierecht geheven. Over de hoogte en de wijze van betaling van het griffierecht kunt u informatie verkrijgen bij de rechtbank Gelderland via telefoonnummer (088) 361 2000 of op www.rechtspraak.nl.

Datum
29 oktober 2024

Zaaknummer
2024-010455

Blad
3 van 9

BIJLAGE 1

1 Voorschriften

Aan deze ontheffing verbinden wij de volgende voorschriften:

- Het herplanten moet gebeuren op een bosbouwkundig verantwoorde manier, zoals bedoeld in artikel 4.12 van de Omgevingsverordening Gelderland;
- De aanvrager is verantwoordelijk voor de eventuele toekomstige vervangingsplicht binnen 3 jaar na de aanplant, indien de aanplant niet is aangeslagen;
- De herplant dient voor 31 december 2025 te hebben plaatsgevonden;
- De herplant dient plaats te vinden volgens de gemaakte afspraken, waarbij een deel dichtbij de kaplocatie wordt herplant en een ander deel via de compensatiepool van de provincie Gelderland wordt gecompenseerd;
- Na ontvangst van deze ontheffing, dient u contact op te nemen met mevrouw Van Heerd van de Provincie Gelderland (m.van.heerd@gelderland.nl), met de mededeling dat u op basis van deze ontheffing gebruik wil maken van de compensatiepool Gelderland;
- Ter afhandeling van de afspraken ontvangt u een formulier, waarop u de wederzijdse afspraken en verplichtingen invult en terugstuurt aan de provincie;
- Hierna ontvangt u van de provincie een factuur met daarin het overeengekomen bedrag (op voorhand: ongeveer € 10,- /m² incl. BTW, 1 boom = 50 m², dus € 500 per boom);
- Het volledige bedrag dient binnen de betalingstermijn, opgenomen in de factuur, op het rekeningnummer van de provincie Gelderland te staan. Indien de betaling niet of niet tijdig plaatsvindt, vervalt de rechtsgrond onder deze ontheffing en gaat de herplantplicht weer terug naar de oorspronkelijk gekapte oppervlakte.

2 Toelichting

2.1 Samenvatting aanleiding

Op 20 augustus 2024 is door Reddyn B.V. een ontheffing ingediend voor een maatwerkvoorschrift van de herplantplicht. Op de kaplocatie (bijlage 2 figuur 1) worden 25 bomen gekapt. Voor 11 bomen wordt een herplantlocatie aangegeven. Tien van deze te herplanten bomen zijn gelegen buiten de bebouwingscontour houtkap en één boom ligt binnen die contour. Deze laatste boom wordt niet gezien als geldend voor het voldoen van de provinciale herplantplicht en wordt opgeteld bij de overige bomen (14) die via de compensatieregeling wordt herplant. Voor de in totaal 15 resterende bomen zal via een compensatieregeling ca. 7500 euro in het fonds GNN moeten worden gestort. De herplant zal in 2025 plaatsvinden.

Datum

29 oktober 2024

Zaaknummer

2024-010455

Blad

4 van 9

Op de percelen Ede01 F 9908, Ede01 N 1362, Ede01 N 2613 en Ede01 N 2755, zullen 25 bomen worden gekapt. Een 11-tal bomen zullen worden herplant op de percelen Ede01 F 8253, Ede01 F 8775, Ede01 N 2613 en Ede01 N 2755.

Gegevens gevelde houtopstanden vallend onder provinciaal bevoegd gezag:

Kadastrale gegevens	Ede01 N 630 en Ede01 N 2755
Plaatselijke benaming	N224 (Oostkant Ede)
Oppervlak	Niet aangegeven
Te kappen bomen	Niet aangegeven
Kadastrale gegevens	Ede01 N 2755
Plaatselijke benaming	Laan van Kernhem, Ede (Oostkant)
Oppervlak	450 m ² (4,5 are)
Te kappen bomen	9 bomen
Kadastrale gegevens	Ede01 N 1362
Plaatselijke benaming	Laan van Kernhem, Ede (Midden)
Oppervlak	450 m ² (4,5 are)
Te kappen bomen	9 bomen
Kadastrale gegevens	Ede01 N 2613
Plaatselijke benaming	Mantingerzand, Ede
Oppervlak	250 m ² (2,5 are)
Te kappen bomen	5 bomen
Kadastrale gegevens	Ede01 F9908
Plaatselijke benaming	Kievitsmeent, Ede
Oppervlak	100 m ² (1,0 are)
Te kappen bomen	2 bomen
Totaal oppervlak	1250 m ² (12,5 are)
Totaal aantal te kappen bomen	25 bomen

Kaart is opgenomen in bijlage 2, figuur 1 en 2.

Datum
29 oktober 2024

Zaaknummer
2024-010455

Blad
5 van 9

Gegevens herbeplante houtopstanden:

Kadastrale gegevens	Ede01 F 8775
Plaatselijke benaming	N224, Ede (middenberm)
Oppervlak	150 m ² (1,5 are)
Aard herbeplanting	3 zomereiken (Quercus robur)
Kadastrale gegevens	Ede01 F 8253 (op gemeentegrond binnen bebouwingscontour houtkap, niet ontvankelijk)
Plaatselijke benaming	Veldhuizen, Ede (park)
Oppervlak	50 m ² (0,5 are)
Aard herbeplanting	1 zomereik (Quercus robur)
Kadastrale gegevens	Ede01 N 2613
Plaatselijke benaming	Mantingerzand, Ede (Zuid-West Hoek)
Oppervlak	100 m ² (1,0 are)
Aard herbeplanting	2 zomereiken (Quercus robur)
Kadastrale gegevens	Ede01 N 2755
Plaatselijke benaming	Laan van Kernhem, Ede (Zuid-Oost Hoek)
Oppervlak	250 m ² (2,5 are)
Aard herbeplanting	5 zomereiken (Quercus robur)
Totaal oppervlak	500 m ² (5,0 are) Buiten bebouwingscontour
Totaal bomen	10 bomen buiten bebouwingscontour

Kaart is opgenomen in bijlage 3, figuur 3.

2.2 Motivering

Uw aanvraag is getoetst aan de criteria die zijn genoemd in de Omgevingsverordening Gelderland.

Conclusie

Wij verlenen u een maatwerkvoorschrift, conform artikel 7.27 uit de Omgevingsverordening Gelderland, omdat:

Artikel 7.27

- Lid 1c: de houtopstand geveld wordt of tenietgaat ter uitvoering van een ruimtelijke ingreep in overeenstemming met een onherroepelijk omgevingsplan.
- Lid 3a: fysieke compensatie zo dicht mogelijk bij het aangetaste gebied.

Datum

29 oktober 2024

Zaaknummer

2024-010455

Blad

6 van 9

- Lid3b: gebruik te maken van een compensatiepool als bedoeld in artikel 5.13, als:
 1. voldoende grond beschikbaar is als bedoeld in bijlage Compensatiepool Gelders natuurnetwerk;

Het maatwerkvoorschrift kan worden verleend, omdat op een andere locatie de herplant van 11 bomen wordt gerealiseerd en voor de resterende 15 bomen een compensatiesom ten bedrage van Euro 7500,-- (15 x 500,--) in het fonds GNN wordt gestort. De storting van dit bedrag zal naar de provincie dienen te worden overgemaakt (zie items voorschriften 5 t/m 8).

Omgevingswet

Het is mogelijk dat u op grond van de Omgevingswet naast een maatwerkvoorschrift voor een houtopstanden-activiteit nog een omgevingsvergunning nodig heeft. Bijvoorbeeld een omgevingsvergunning voor een flora- en fauna-activiteit of gebiedenactiviteit. U moet mogelijk een aparte aanvraag voor de andere activiteit(en) indienen. Dit besluit heeft daar geen betrekking op.

3 Juridische grondslagen

Voor dit besluit gelden:

- Omgevingswet, artikel 4.5;
- Omgevingsverordening Gelderland, artikel 4.12 en 7.27;
- Besluit activiteiten leefomgeving afdeling 11.3;
- Algemene wet bestuursrecht afdeling 3.4.

Datum

29 oktober 2024

Zaaknummer

2024-010455

Blad

7 van 9

BIJLAGE 2: Ligging van de vier kaplocaties en het globale overzicht van de kaplocaties.

Figuur 1: De 4 kaplocaties, waarvoor deze ontheffing geldt, zijn hieronder weergegeven. De kap vindt plaats binnen de kadastrale percelen: Edeo1 N 2755 (A), Edeo1 N 1362 (B)), Edeo1 N 2613 (C), en Edeo1 F 9908 (D).

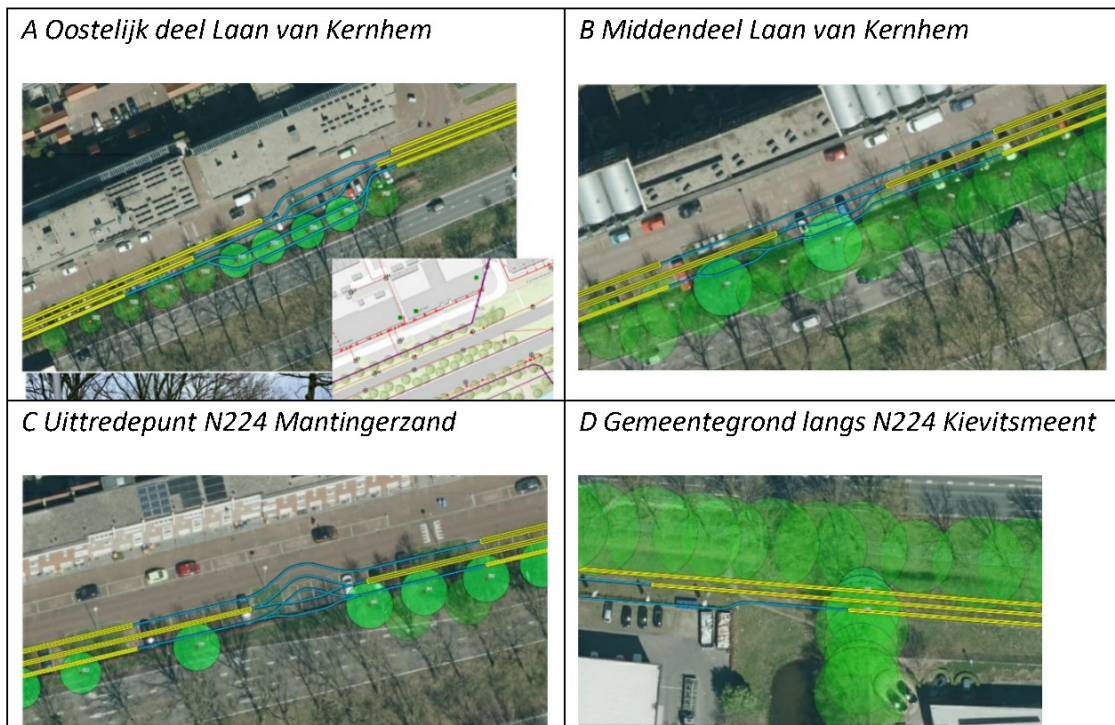

Datum

29 oktober 2024

Zaaknummer

2024-010455

Blad

8 van 9

Figuur 2: Globaal overzicht van de gerealiseerde kap met de 4 kaplocaties, die in figuur 1 zijn aangegeven. De meest oostelijke cirkel is niet meegenomen in de onderhavige aanvraag.



Datum
29 oktober 2024

Zaaknummer
2024-010455

Blad
9 van 9

- **Bijlage 3 - Ligging van de herplantlocaties van in totaal 11 bomen.**

Figuur 3: Weergave van de herplantlocaties van de 11 bomen in rood kader in de percelen: Ede01 F 8775 (A), Ede01 F 8253 (B), Ede01 N 2613 (C) en Ede01 N 2755 (D). In totaal worden 10 bomen herplant buiten de bebouwingscontour houtkap.

