

hoogtematen bestaand gebouw in het werk te controleren en maatgevend voor de hoogtematen van het herbouw-lussenstuk

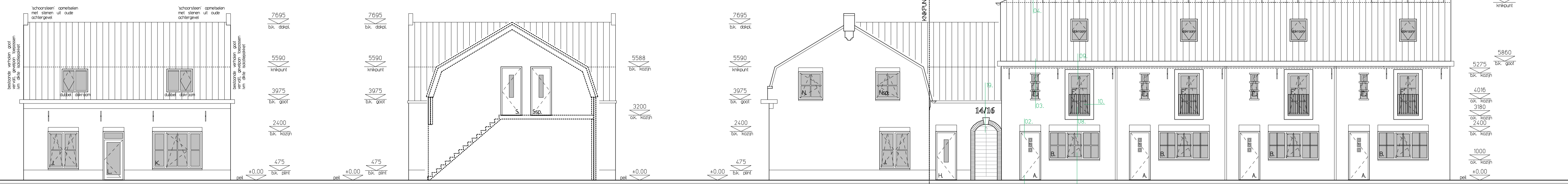

VERBOUW ——— VOORGEVEL ——— ACHTERGEVEL ——— RECHTER ZIJGEVEL ——— HERBOUW

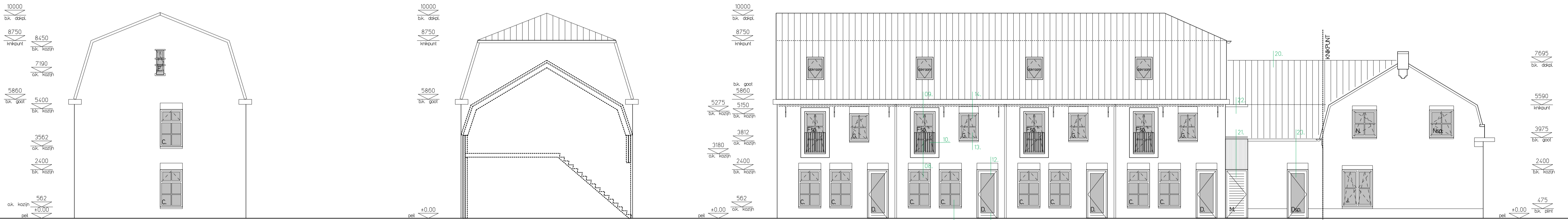

HERBOUW ——— ACHTERGEVEL ——— VOORGEVEL ——— LINKER ZIJGEVEL ——— VERBOUW

- Nelskamp Nbra DWH pan H-14 op cariatiden 22x34mm
- waterkerende dampopen folie
- tegels 20x30mm
- dakplaat Isobouw Slimfix op Rc 6,3m² K/W
- Garanden vlg. opg. constructeur
- d.w. vlg. opdrachtgever

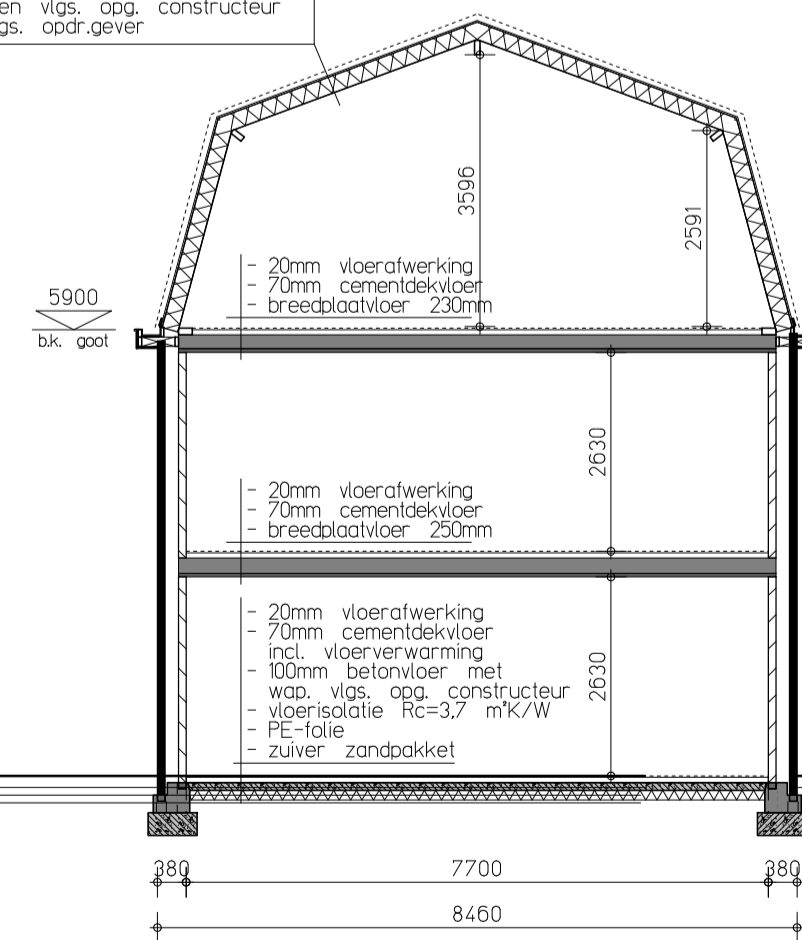

PRINCIPE DOORSNEDE HERBOUW

- Nelskamp Nbra DWH pan H-14 op cariatiden 22x34mm
- waterkerende dampopen folie
- renovatie dakplaat Isobouw Slimfix Reno Rc 6,3m² K/W
- bestaand houten dakbeschoot
- bestaande constructie
- vlg. opg. constructeur
- d.w. vlg. opdrachtgever

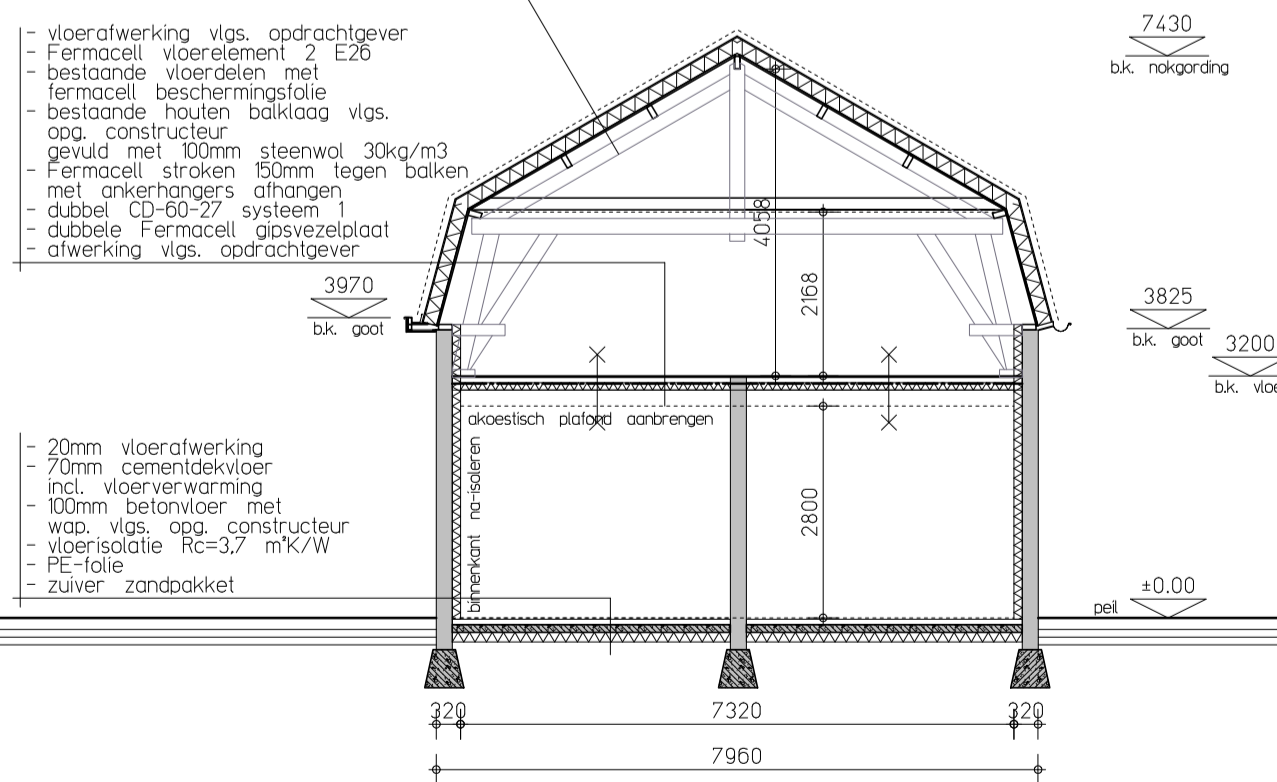

PRINCIPE DOORSNEDE VERBOUW

KLEUR- & MATERIALENSTAAT

ONDERDEEL:	MATERIAAL:	KLEUR:
gevelmetselwerk en siermetselwerk	metselwerk handvorm WF	rood-bruin genuanceerd, leverancier/type n.t.b.
gevelmetselwerk plint	gecementeerde plint	grijs
Kozijnen	hardhout	grijs RAL7037
draaiende delen	hardhout	accent kleur RAL7024
deuren	hardhout	accent kleur RAL3003
raamdorpels / spekbanden	beton	natuur
boeiboorden/overstekken/galen	rookpaneel	grijs RAL7037
galen / hwa standleidingen	zink	natuur
dakbedekking schuine daken	keramische pan	blauw gesmoord (Nelskamp H4 og)

Bestektekoning:
 Gevels en doorsneden
 Herontwikkeling Draaiboom 1-7 te Lage Mierde

werknr: **20-2712**
 blad: **102.**
 formaat: A1
 schaal: 1:100
 datum: 08.11.2023
 laatst.wijz:
 tekenaar: PvdZ./ES.

