



 **STIEL**
architectuur en erfgoed

Juli 2024

GROTE KERK ALMELO
aanvullingen monumentenvergunning

1. Markering preekstoel



De preekstoel heeft in het protestantse kerkinterieur van deze kerk altijd de centrale positie gehad. Hoewel de huidige preekstoel uit de 20^e eeuw stamt, is de positie van de preekstoel ongewijzigd ten opzichte van het oorspronkelijk ontwerp van de huidige kerk.

Bij het verwijderen van de preekstoel moet de centrale positie van het woord herkenbaar blijven. De herontdekking van het originele wapenschild bood het aanknopingspunt voor het ontwerp van de markering van de positie van het woord: Geïnspireerd op de protestantse traditie van tekst- en medaillonschilderingen wordt de afdruk van de preekstoel op de kerkmuur geschilderd en gevuld met de oer-preek van het christendom: de Bijbelwoorden van Mattheus 5 vormen de grondslag van de wereldwijde Christelijke kerk. Het houten wapenschild wordt opgehangen in de bekroning van het medaillon.

Op de volgende pagina's de verbeelding van dit ontwerp. Voor realisatie zal dit ontwerp nader uitgewerkt worden in vorm, kleur en detaillering.





Impressie van het liturgisch centrum i.c.m. de preekstoel-schildering





verwijzing naar de oorspronkelijke preekstoel



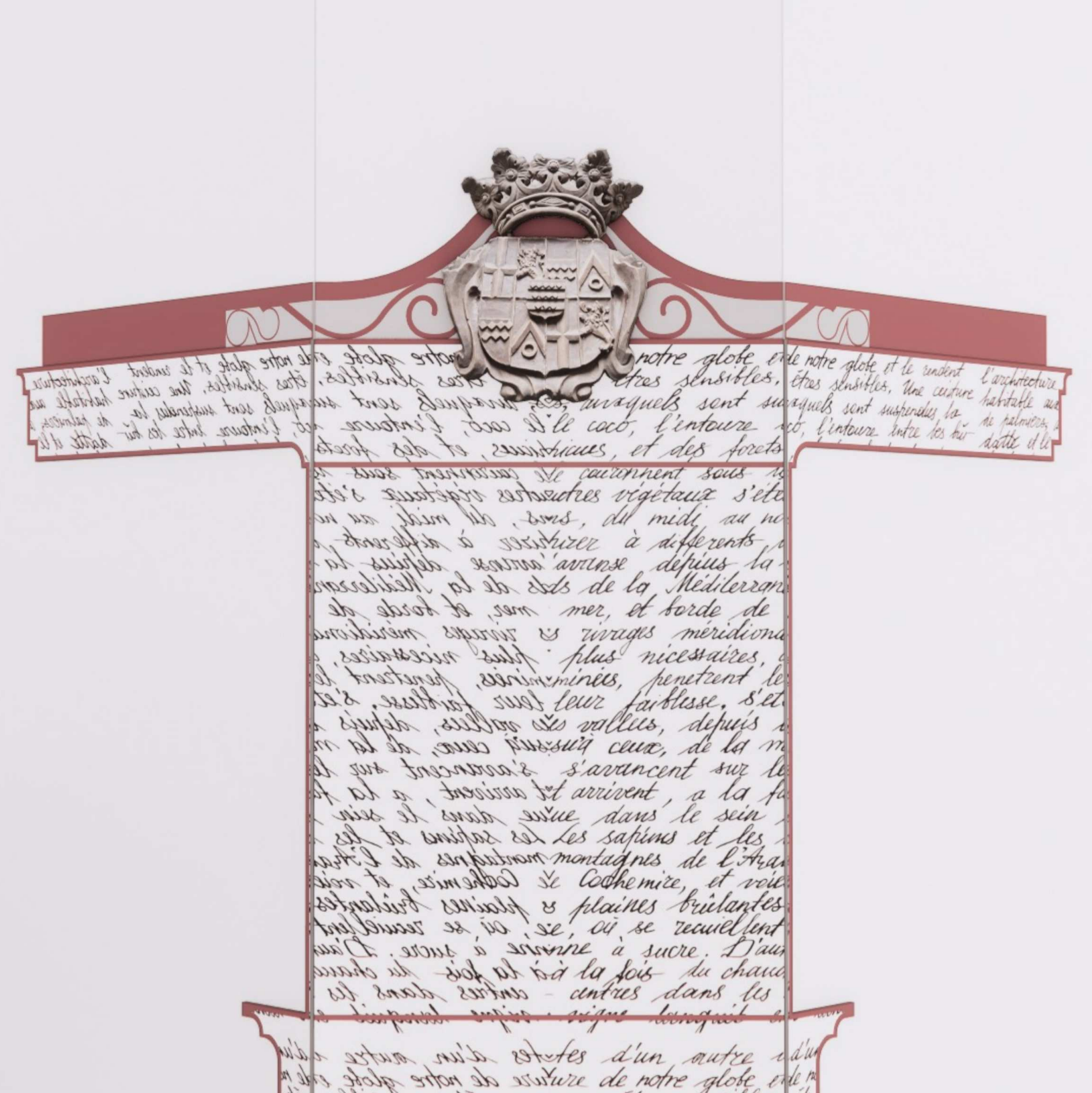
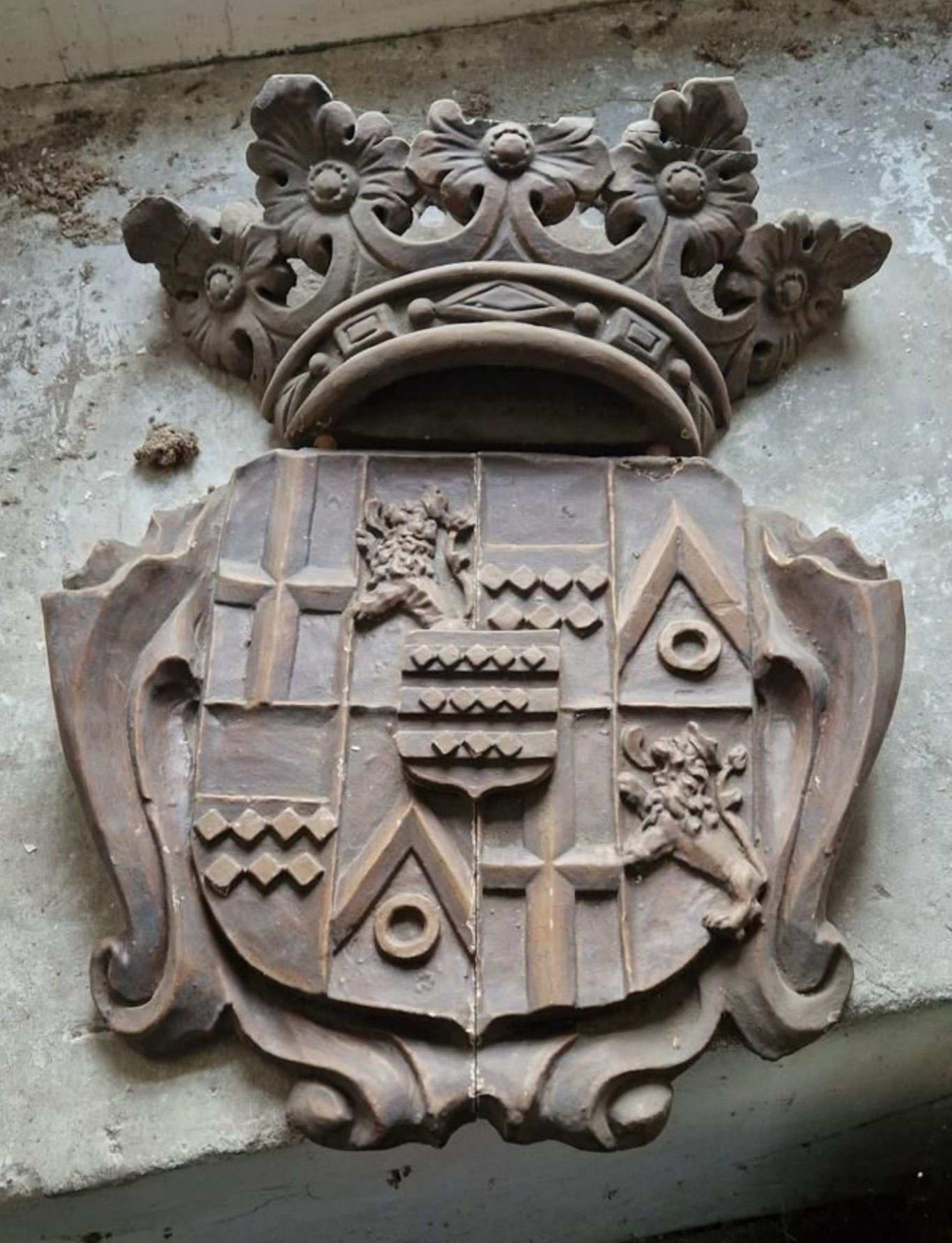



2. Aanpassing orgelgalerij

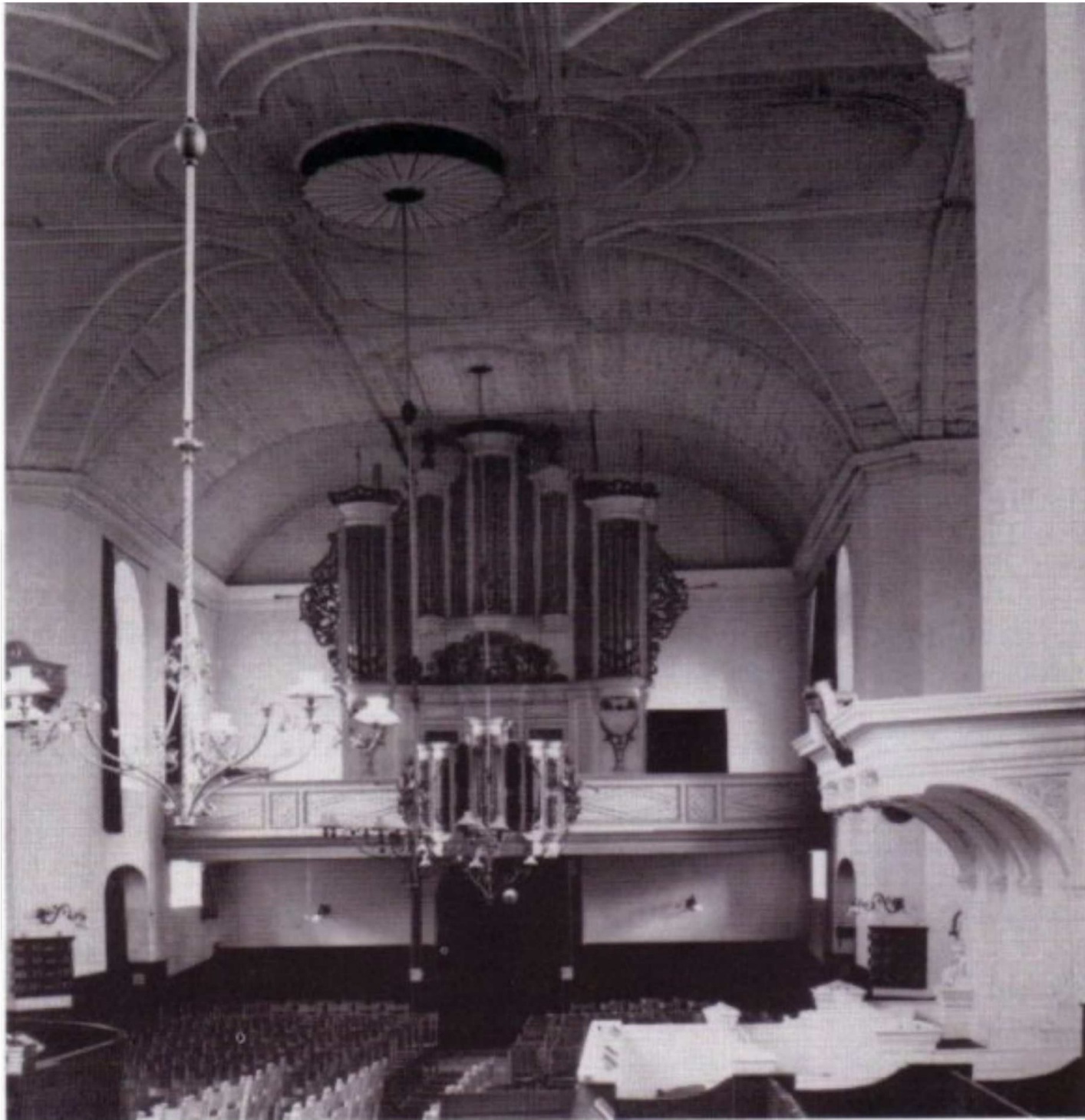

Onderdeel van de vergunningaanvraag is de aanpassing van de orgelgalerij. Deze wordt door de voorgestelde aanpassingen weer onderdeel van de orgelkas. Inspiratie hiervoor is de oorspronkelijke situatie (zie foto links) en het gegeven dat Hinsz de orgelgalerij altijd als onderdeel van het orgelmeubel. De voorgestelde (versoberde) aanpassing is geïnspireerd op het balkon van het Hinsz-orgel van Appingedam (onderstaande foto)





Aanzicht aangepast orgelbalkon





Impressie aangepast orgelbalkon



3. Markering bankenplan

Vloerentekening

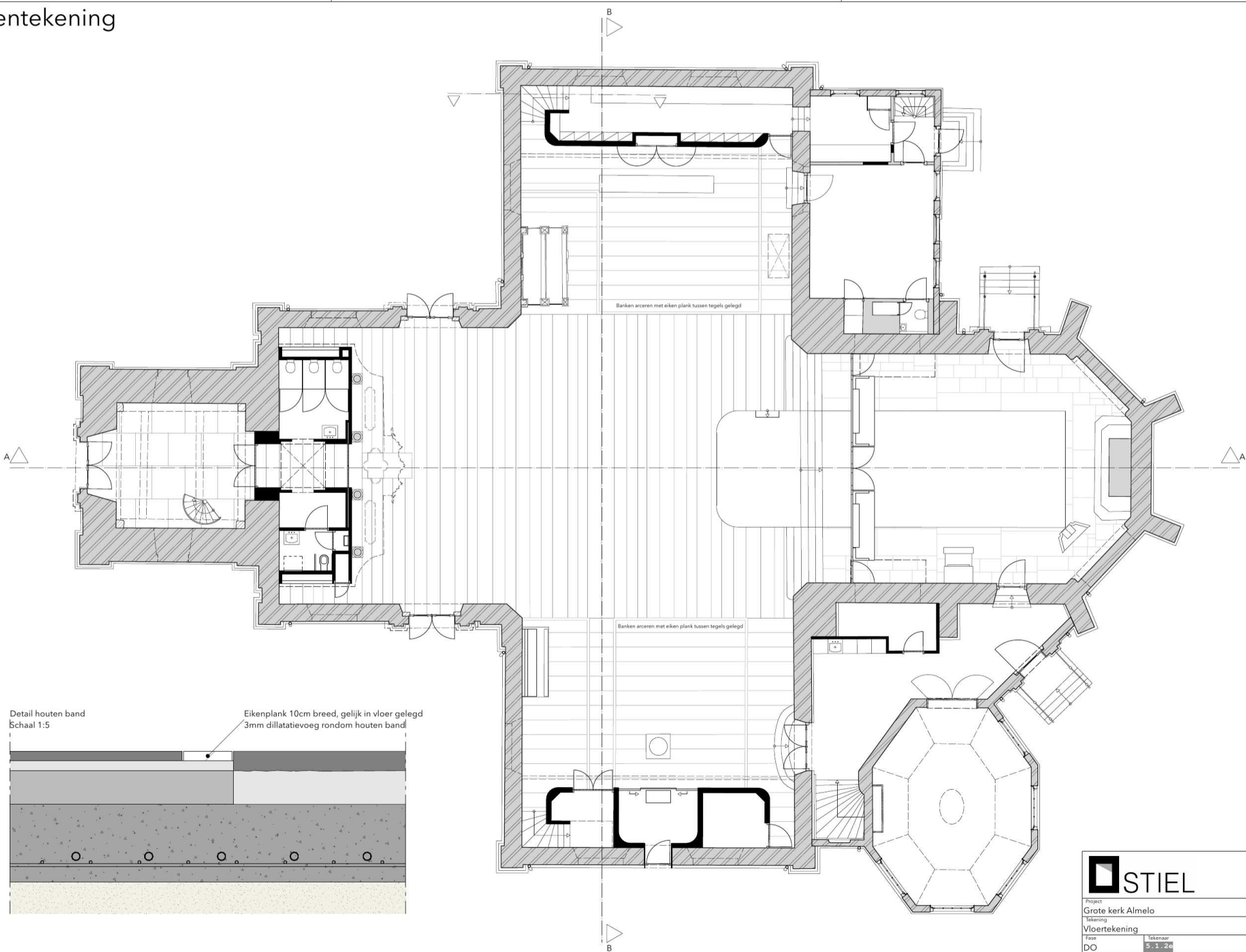

Het bankenplan van Sijmons moet waarneembaar blijven in het kerkinterieur. Dit wordt gerealiseerd door de bank tegen de westelijke muur van het zuidertransept te laten staan, verschillende bankonderdelen her te gebruiken in de inbouwen in de transepten een een houten regel in de vloer op te nemen die de contour van het huidige bankenplan aftekent. De onderstaande tekening is als separate bijlage bij dit document opgenomen



Vloerentekening

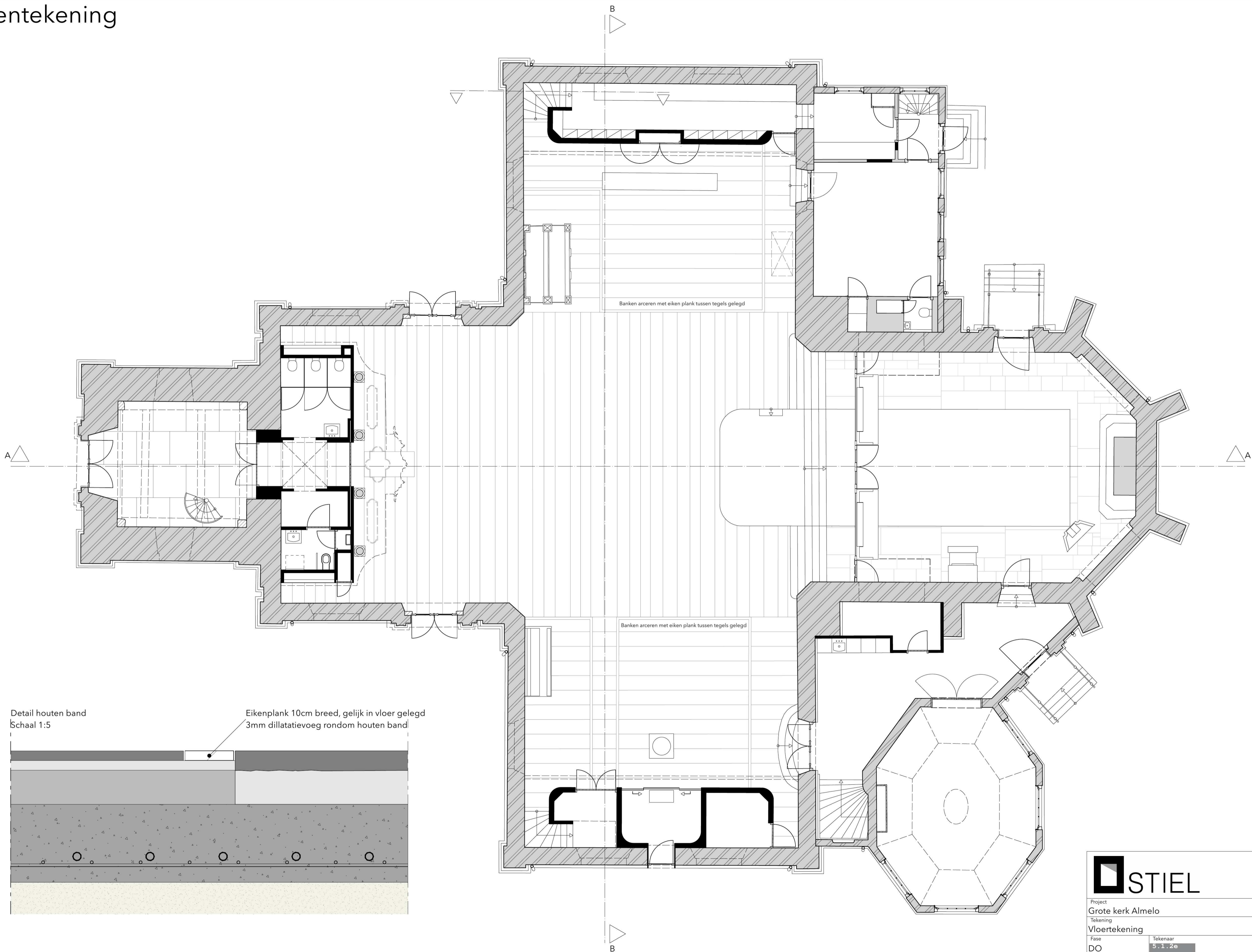



Buro STIEL

Ledige Stede 29

8081 CS Elburg

Project		Project nr.
Grote kerk Almelo		1267
Tekening		Datum
Vloertekening		22-05-2024
Fase	Tekenaar	Tekening nr.
DO	5.1.2e	
Formaat	Schaal	
ISO A2	1:100	

1

Legenda toegepaste uitzonderingsgrondslagen

In dit document zijn gegevens geanonimiseerd op grond van:

Wet	Artikel	Beschrijving	Pagina('s)
Wet open overheid	Art. 5.1 lid 2 sub e	De eerbiediging van de persoonlijke levenssfeer	10 11