

Overzicht

Vanochtend zijn enige foto's van de locatie gemaakt en deze hieronder weergegeven. De binnenruimte is volledig te overzien. De achterzijde van wat wij als cluster 3 hebben aangegeven is met glas en metaalplaat afgedicht (foto 1). Vleermuizen kunnen niet bij de te isoleren spouwmuur komen.

Cluster 1 en 2 zijn aan de achterzijde vanaf de kopgevel van cluster 1 beide te overzien (foto 4). Er zijn geen belemmerende objecten aanwezig. Ook vanaf de achterzijde van cluster 3 is dit de situatie (foto 3). De achterzijde van zowel cluster 2 als 3 is vanaf de hoek bij cluster 1 en 2 te overzien (foto2). Vooraf zijn de bezoeken aan de beveiliging/toezicht aangemeld. In de avonduren zijn de galerijen allemaal verlicht bij de voordeur.

Ik heb geen terugmelding gekregen ten tijde van het onderzoek over onvolledig te inspecteren gebouwdelen. Ik heb bij de onderzoekers nagevraagd of hier bijzonderheden waren voor wat betreft de waarnemingsmogelijkheden. De onderzoekers gaven aan dat alles goed was te overzien en correct kon worden uitgevoerd. Ik heb geen enkele reden om aan te nemen dat aan de achterzijde van de panden zich vleermuisverblijven bevinden.

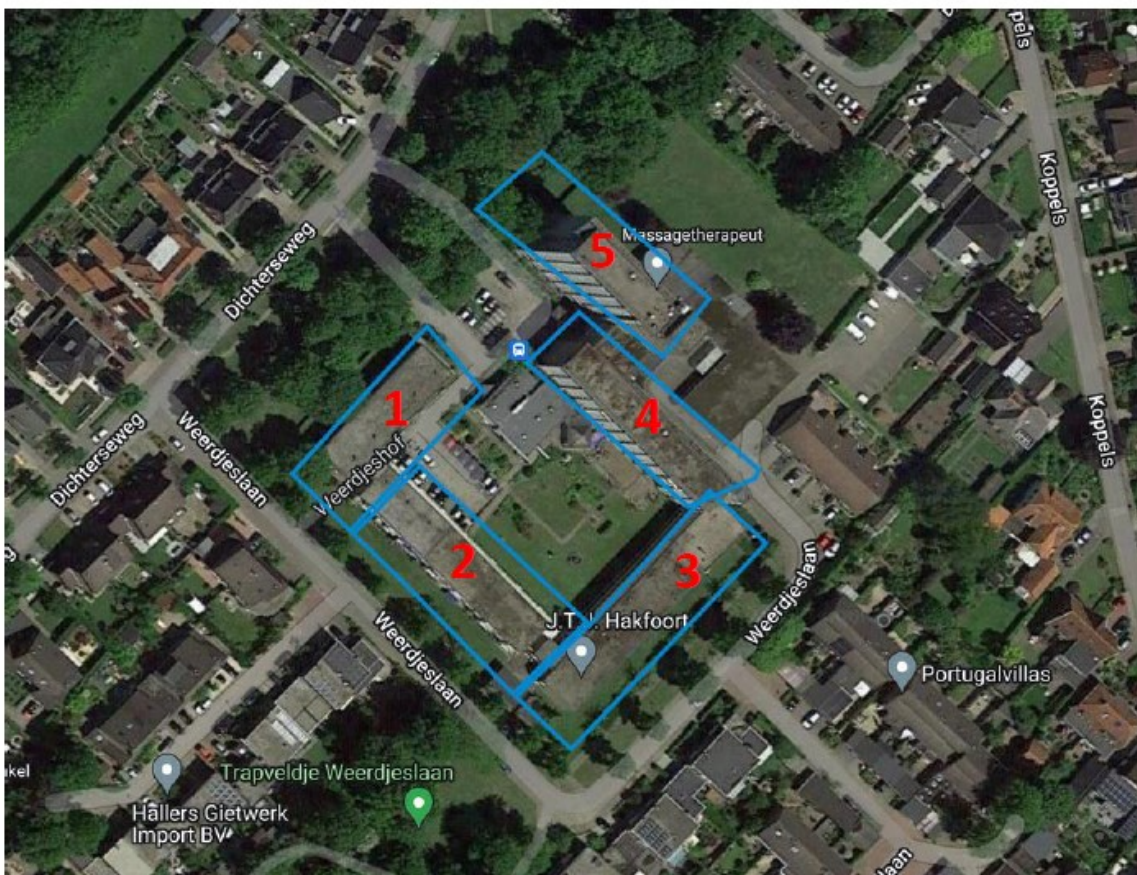

Afbeelding 1: Het plangebied met de 5 onderzoekclusters blauw omlijnd.

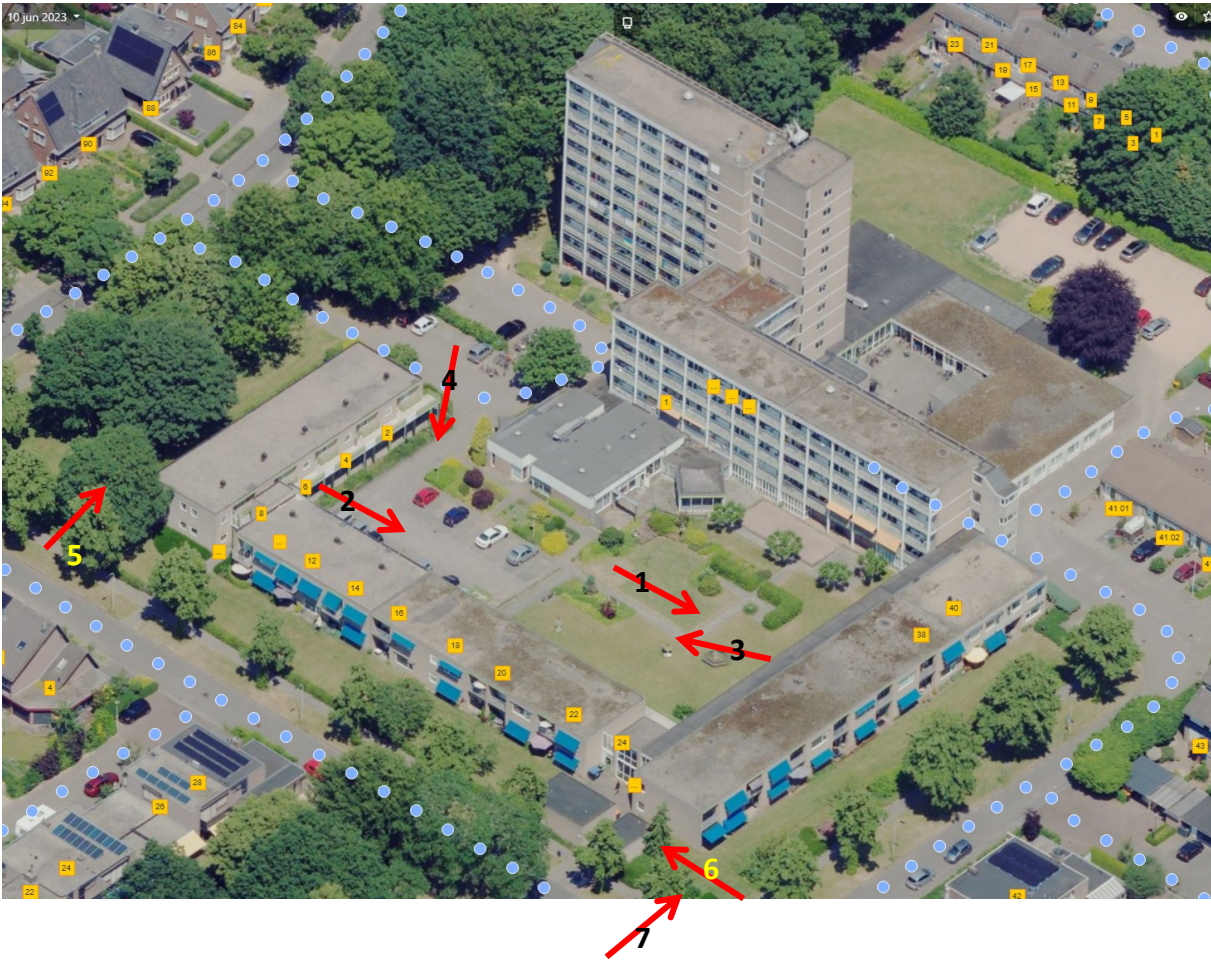

1 achtergevel woningen cluster 3 voorzien van een voorzetwand van glas en metaalplaten

Te isoleren muren zijn voor de vleermuizen niet te bereiken.



2 gezicht over binnentuin van noord naar zuid Vrij uitzicht over de gevels cluster2 en 3



3 gezicht over binnentuin van zuid naar noord Vrij uitzicht over de gevels cluster 1 en 2



4 gezicht vanaf de kopgevel naar de achterzijde. Vrij uitzicht over de gevels cluster 1 en 2. Om op de foto ook de kopgevel te tonen is de foto iets naar achteren genomen.



5 gezicht vanaf de kopgevel richting de hoogbouw. Vrij uitzicht over de gevels



6 gezicht vanaf de kopgevel richting noord. Vrij uitzicht over de gevels



7 gezicht vanaf de kopgevel richting oost (hoogbouw) zuidelijke rij. Vrij uitzicht over de gevels

Winterverblijfplaatsen

16 september ligt enkele dagen buiten de datumgrens. Dit is echter geen probleem op het moment dat de omstandigheden goed zijn. Op het moment van onderzoeken waren de omstandigheden uitstekend ook in de voorgaande dagen was dit de situatie. De temperatuur op 16 september was rond middernacht ruim boven de 13 graden dat als minimum voor massa winterverblijf is aangegeven. De omstandigheden waren prima voor zwermgedrag. Was in het plangebied een massa winterverblijf aanwezig geweest dan was dit waargenomen. Dit is echter niet het geval.

Het aantal vleermuizen dat gelijktijdig is waargenomen is nooit meer geweest als 3 exemplaren. Grotere aantallen die wijzen op een massawinterverblijf zijn op geen enkel moment gedurende het jaar waargenomen. Dit maakt de conclusie dat binnen de planlocatie geen massa winterverblijf aanwezig is correct.