



BENG Boekje
Commercieel Hortusplein te Sassenheim

Opgesteld door:
B.J. Jongejan
S. de Gruijter

15 december 2023

Onze referentie:

23-090

Projectnaam:

Commercieel Hortusplein te Sassenheim

Datum:

15 december 2023

Status:

Definitief

Opdrachtgever:

Hoogvliet Beheer

Contactpersoon:

Mevr. R. van Zanten

Adres:

Rijndijk 127
2394 ZG Hazerswoude-Rijndijk

DRIETECH & VERHOEF INGENIEURSBUREAU B.V.

Stadionweg 43B
3077AS Rotterdam

+31 (0)10 260 03 01 ☎
info@drietechn-verhoef.nl ✉

KvK 76340988

Rek. NL17 RABO 0348 2385 76

Dit rapport is uitgegeven door DRIETECH & VERHOEF Ingenieursbureau B.V. te Rotterdam, Nederland. Dit rapport is vertrouwelijk en heeft een gelimiteerde geldigheid. Geen enkel deel van dit rapport mag aan derden openbaar gemaakt worden zonder schriftelijke toestemming van DRIETECH & VERHOEF Ingenieursbureau B.V. en van de opdrachtgever.

1. AANLEIDING

Deze rapportage is opgesteld ten behoeve van de aanvraag omgevingsvergunning voor project Commercieel Hortusplein te Sassenheim en bevat een overzicht van de uitgangspunten en resultaten van de door Driotech & Verhoef Ingenieursbureau B.V. opgestelde energieprestatie berekeningen conform NTA8800.

Driotech & Verhoef Ingenieursbureau B.V. heeft gediplomeerde energieprestatie adviseurs in dienst en is door KIWA gecertificeerd volgens BRL-9500 U en W.

2. RESULTATEN

De ontwerpwaarden gehanteerd in de BENG-berekening dienen bij oplevering aangetoond te worden middels de bewijslasten cf. NTA8800.

De drie commerciële ruimten gelegen in het appartementengebouw zijn aangeduid als bijeenkomstfunctie. Voor iedere individuele ruimte is een BENG-berekening opgesteld en afgemeld in de landelijke database van EP-online.

3. BIJLAGEN

Bij dit rapport zijn een aantal bijlagen opgenomen:

- Bijlage 1. Overzicht bouwkundige en installatietechnische uitgangspunten en resultaten.
- Bijlage 2. Gebruiksfuncties en Schematische weergave thermische schil
- Bijlage 3. Uitdraai berekeningen vanuit Uniec3, inclusief bijbehorende kwaliteitsverklaringen.
- Bijlage 4. Voorlopige energielabels

BIJLAGE 1. OVERZICHT BOUWKUNDIGE EN INSTALLATIETECHNISCHE UITGANGSPUNTEN EN RESULTATEN.

BEREKENING ENERGIEPRESTATIE INDICATOREN CF. NTA8800 (2023)

Algemeen		Bouwkundige uitgangspunten				Installatietechnische uitgangspunten		
Project	Hortusplein te Sassenheim	Bouwkundige tekeningen d.d.	[-]	15-12-2023		Verwarming	Type installatie:	Warmtepomp lucht-lucht
Opdrachtgever	Hoogvliet Beheer	Rc waarde vloer	[m².K/W]	3,70	Bouwbesluit	Koeling	Type installatie:	Compressiekoeling
Onderwerp	Resultaten en uitgangspunten	Rc waarde gevel	[m².K/W]	4,70	Bouwbesluit	Warm tapwater	Type installatie:	Elektrische boilers
Werknummer	23-090	Rc waarde dak	[m².K/W]	6,30	Bouwbesluit	Ventilatie	Type installatie:	Type D (mechanische toe- en afvoer met WTW)
EP-adviseur	BJO	Rc waarde plat dak	[m².K/W]	6,30	Bouwbesluit	Verlichting	Vermogen:	8W/m²
ondersteuning	SDG	Type glas	[-]	Dubbel (HR++)			Commerciële ruimten	Vertrekschakeling hand aan/uit
Datum overzicht	15-12-2023	Ures. glas met kozijn	[W/m².K]	1,60	Bouwbesluit	PV panelen	Fabricaat en type:	JA-Solar 400 Wp
Datum berekening	15-12-2023	Ures. entredeur	[W/m².K]	2,00	Bouwbesluit		Ventilatie:	Sterk geventileerd
Rekentool	Uniec3	G-waarde glas (ZTA)	[-]	0,60	Bouwbesluit	Zonwering	Type regeling:	Nvt
Software versie	3.2.4.1	Zonwering	[-]	Nee	Bouwbesluit			
Status	Definitief	Infiltratie	[dm³/s.m²]	Forfaitair	Bouwbesluit			
		Standleiding isolatie	[-]	Geen				
		Lineaire koudebruggen cf. NTA8800	[-]	Forfaitair				

Berekend		Resultaten BENG berekeningen							Installaties					
		BENG 1 [kWh/m²] <i>Energiebehoefte</i>		BENG 2 [kWh/m²] <i>Primair fossiel energiegebruik</i>		BENG 3 [%] <i>Aandeel hernieuwbare energie</i>		BENG 4 (TOjuli) <i>Temperatuuroverschrijding</i>	Energietabel	Warmtepomp	Ventilatie		PV-panelen	
		Eis	Resultaat	Eis	Resultaat	Eis	Resultaat	Resultaat < 1,2		Fabricaat en type	Fabricaat en type	Sturing	Stuks	Orientatie
Commercieel 1	Bijeenkomstfunctie	99,15	70,49	60	58,66	30	45,1	N.v.t	A+++	Lucht-lucht warmtepomp	Mechanische toe- en afvoer met tegenstroom WTW	-	4 stuks	12grd, ZW
Commercieel 2	Bijeenkomstfunctie	90	51,14	60	56,94	30	35,5	N.v.t	A+++	Lucht-lucht warmtepomp	Mechanische toe- en afvoer met tegenstroom WTW	-	3 stuks	12grd, ZW
Commercieel 3	Bijeenkomstfunctie	91,48	72,39	60	56,58	30	50,2	N.v.t	A+++	Lucht-lucht warmtepomp	Mechanische toe- en afvoer met tegenstroom WTW	-	5 stuks	12grd, ZW

BIJLAGE 2. GEBRUIKSFUNCTIES EN SCHEMATISCHE WEERGAVE THERMISCHE SCHIL.

Gebruiksfuncties

Noordoost

Noordwest

Zuidoost

Zuidwest

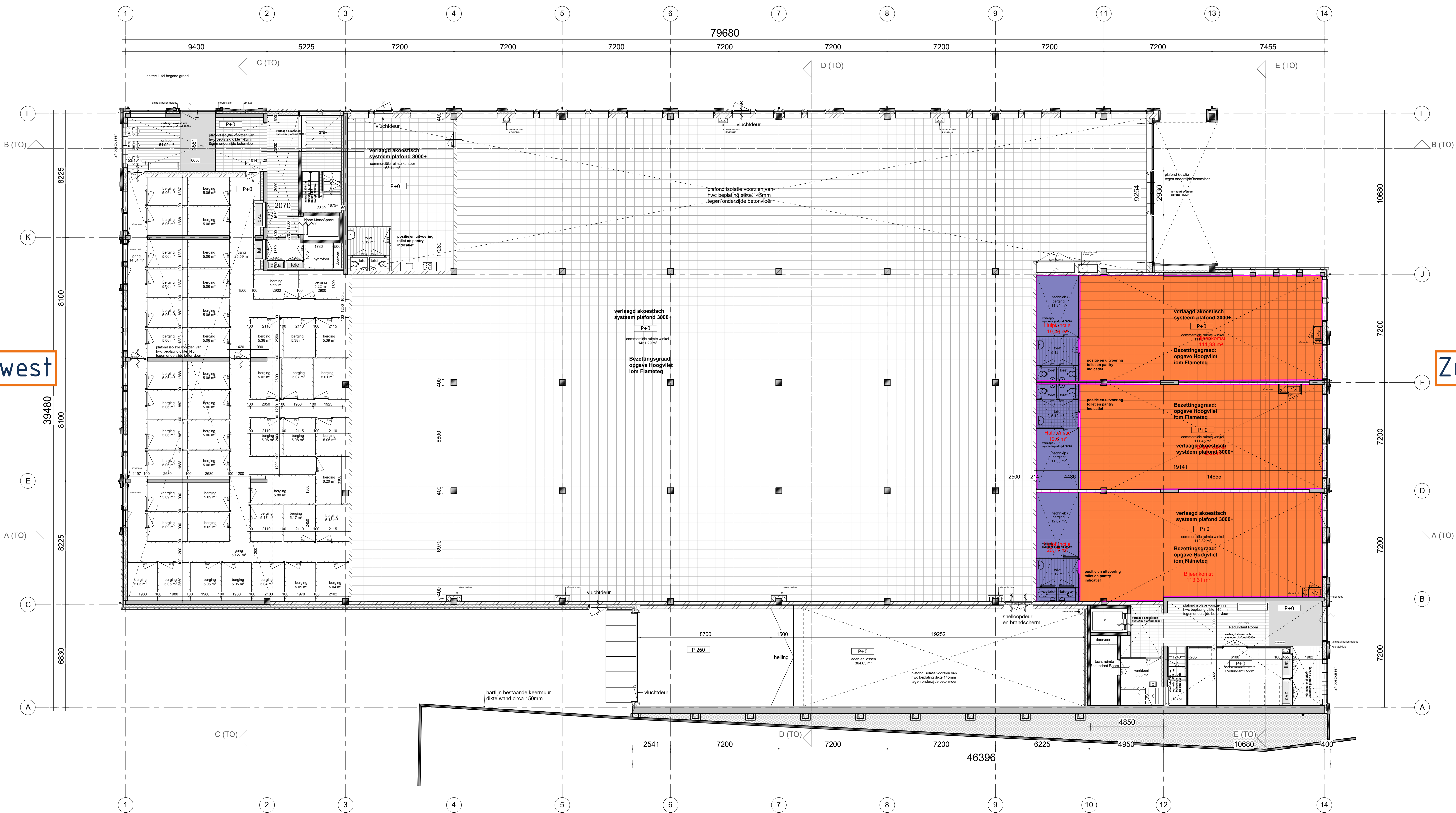

begane grond

Legenda		
Beschrijving	Hoeveelheid	Eenheid

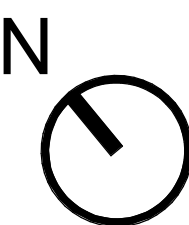

gemaakt 30-11-2023

tekening
TO2A100 a
begane grond

project
Hortusplein
Sassenheim
20150692

opdrachtgever
Hoogvliet en Stok

GROOSMAN
ARCHITECTEN

Noordoost

Noordwest

Zuidoost

Zuidwest

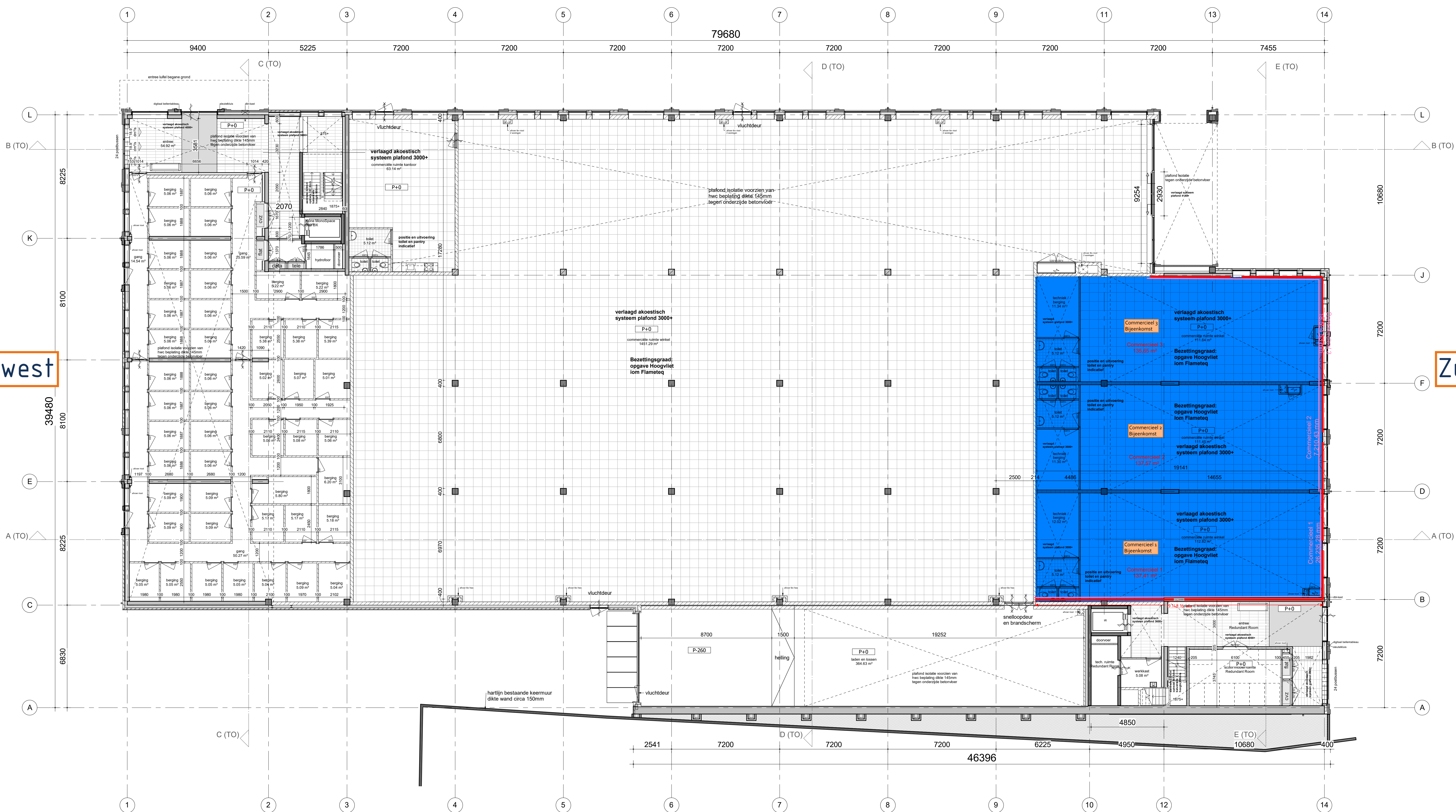

begane grond

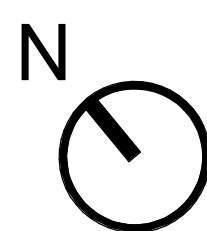

tekening TO2A100 a

begane grond

project
Hortusplein
Sassenheim
20150692

opdrachtgever
Hoogvliet en Slek

GROOSMAN
ARCHITECTEN

Beoordeeld
14-12-2023
DRETSCH & VERHOEF

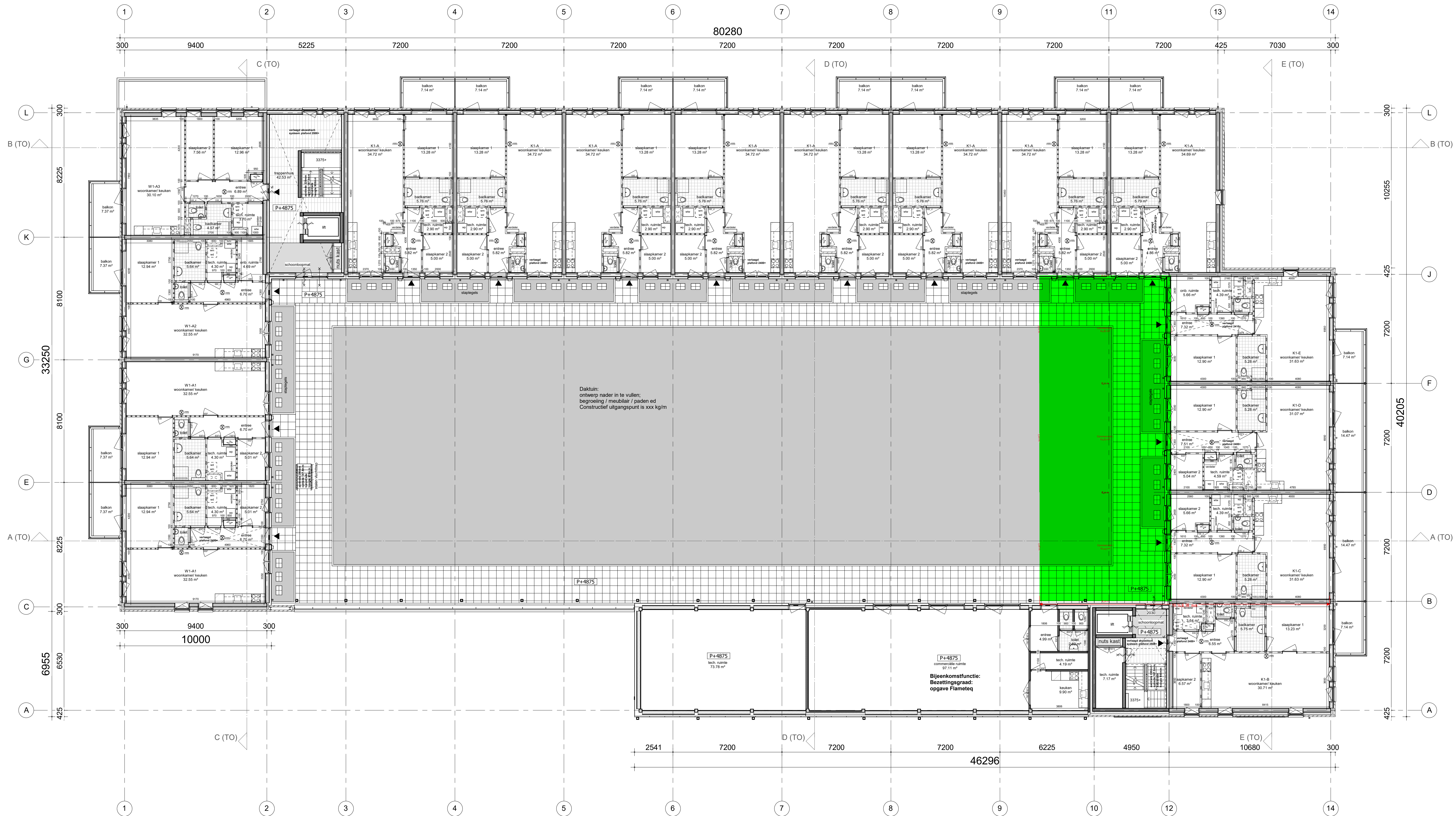

1e verdieping

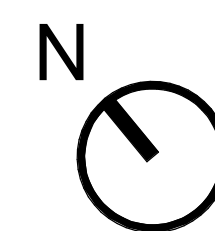

grootte

30-11-2023

tekening

TO2A101 a
1e verdieping

project
Mooi
projectcoördinator
Wilko van der Willigen

schaal
1:100
formaat
A0
getekend
06-11-2023
type
Technisch
Ontwerp

project
Hortusplein
Sassenheim
20150692

opdrachtgever
Hoogvliet en Stok

Beoordeeld

S. de Groot
14-12-2023



GROOSMAN
ARCHITECTEN

Legend
Floor 10: 1.10 x 1.10 m
Floor 10: 1.10 x 1.10 m
Floor 10: 1.10 x 1.10 m
Floor 10: 1.10 x 1.10 m
Floor 10: 1.10 x 1.10 m

**BIJLAGE 3. UITDRAAI BEREKENINGEN VANUIT UNIEC3, INCLUSIEF BIJBEHORENDE
KWALITEITSVERKLARINGEN.**

Algemene gegevens

omschrijving	23-090 Commercieel 1 Hortusplein te Sassenheim
plaats	Sassenheim
type gebouw	utiliteitsgebouw
soort bouw	nieuwbouw
bouwjaar	2025
eigendom	onbekend
opname	detailopname
datum berekening	01-11-2023
opmerkingen	03-11 SDG: - Enkel stramien boekwinkel, winkelfunctie. - Bouwbesluit uitgangspunten thermische schil.

Registratie

Deze berekening is geregistreerd in de landelijke database van de Rijksoverheid (EP-Online) op **14 december 2023** met de volgende registratienummers:

omschrijving	unieke omschrijving	provisional ID	registratienummer	opnamedatum
Commercieel 1	23-090 Commercieel 1 Hortusplein te Sassenheim	56468699D06447F38FE01F6ABDC587E6	366132337	14-12-2023

Bij woongebouwen moet zowel de berekening van het gehele woongebouw als van de individuele appartementen ingediend worden voor de omgevingsvergunning. Deze berekeningen moeten allemaal geregistreerd worden bij EP-Online.

Bouwkundige bibliotheek

Definieer dichte constructies (vloeren, gevels, daken, panelen)

dichte constructie	vlak	methodiek	R_C [m²K/W]
Dak	dak	vrije invoer	6,30
Gevel	gevel	vrije invoer	4,70
Vloer	vloer	vrije invoer	3,70

Definieer transparante constructies (ramen, deuren, panelen in kozijn)

transparante constructie	type	methodiek	U_W / U_D [W/m²K]	ggl:n
Kozijn	raam	vrije invoer	1,6	0,60

Indeling gebouw

Definieer rekenzones

type zone	omschrijving	bouwwijze vloeren	bouwwijze wanden	type plafond	n ^o bouwlaag
rekenzone	RZ1	massief beton	betonnen kolom-ligger skeletbouw	gesloten of verlaagd plafond	1

Definieer utiliteitsgebouw

omschrijving	type gebouw	rekenzone	gebruiksfunctie	A _g [m ²]
Commercieel 1	meerlaags utiliteitsgebouw	RZ1	bijeenkomstfunctie overig	133,48

Constructies

Geometrie dichte constructie - Commercieel 1 - RZ1

dichte constructie	opmerking	L [m]	B [m]	oppervlakte [m ²]
Dak - buitenlucht; HOR - 62,45 m²				
Dak - R _c = 6,30				62,45
Zuidoost gevel - buitenlucht, ZO - 33,48 m² - 90°				
Gevel - R _c = 4,70				17,68
Vloer - op/boven mv; boven kruipruimte - 137,41 m²				
Vloer - R _c = 3,70				137,41
Gevel AOR - GVL_AOR_FOR - 88,88 m² - 90°				
Gevel - R _c = 4,70				88,88

Geometrie transparante constructies (ramen en deuren) - Commercieel 1 - RZ1

transparante constructie	oppervlakte [m ²]	beschaduwing	zonwering	zomernachtventilatie
Zuidoost gevel - buitenlucht, ZO - 33,48 m² - 90°				
Kozijn - U = 1,6 / g _{gl,n} = 0,60	15,80	minimale belemmering	geen zonwering	niet aanwezig

Kenmerken vloerconstructie- Commercieel 1 - RZ1 - Vloer

omtrek van het vloerveld (P) 26,24 m

Kenmerken kruipruimte en onverwarmde kelder- Commercieel 1 - RZ1 - Vloerkruipruimteventilatie (ε) 0,0012 m²/mwarmteweerstand van de boven de vloer liggende gevel (R_{bW}) Gevel - $R_c = 4,70$ m²K/Wwarmteweerstand v.d. onverwarmde kelder-, kruipruimtevloer niet geïsoleerd - $R_c = 0$ m²K/W
(R_{bf})**Luchtdoorlaten****Infiltratie**

buitenwerkse gebouwhoogte 15,19 m

invoer infiltratie geen meetwaarde voor infiltratie

Definieer infiltratiegebouw $q_{v,10;lea;ref}$ [dm³/s per m² gebruiksoppervlak]

gebouw 0,42

Verticale leidingen in directe verbinding met buitenlucht

invoer verticale leidingen in directe verbinding met buitenlucht verticale leidingen door thermische schil onbekend

aantal niet boven elkaar gelegen toiletgroepen 1 toiletgroepen

Verwarming 1 KZ1**Aantal identieke systemen**

1

Aangesloten rekenzones

RZ1

Opwekking**Opwekker 1**

type opwekker	warmtepomp - elektrisch
invoer opwekker	forfaitair
functie(s) van opwekker	verwarming
gemeenschappelijke of niet-gemeenschappelijke installatie	niet-gemeenschappelijke installatie
bron warmtepomp	buitenlucht (afgifte binnenlucht)
toestel / warmteleveringssysteem	warmtepomp - elektrisch
warmtebehoefte verwarmingssysteem	5248 kWh

door opwekker geleverde warmte (per toestel)	5248 kWh
COP	2,80
energiefractie	1,000
hulpenergie per toestel	162 kWh

Distributie

type distributiesysteem geen watergedragen distributiesysteem aanwezig

Binnen verwarmde zone

Buiten verwarmde zone

distributiepompen

omschrijving

pomp 1

Afgifte

Afgiftesysteem 1

type afgiftesysteem	luchtverwarming
vertrekhoogte	$h \leq 4$ m
type luchtverwarming	recirculatie luchtverwarming
ruimtetemperatuur regeling	forfaitair
temperatuurcorrectie type regeling ($\Delta\theta_{ctr}$)	1,1 K

Ventilatoren voor afgifte

invoer ventilator	soort ventilator	P_{vent} [W]
forfaitair	AC ventilator - met terugkeer warme lucht	42,5

Warm tapwater 1

Aantal identieke systemen

1

Aangesloten op warm tapwatersysteem

Commercieel 1:RZ1

Opwekking

Opwekker 1

type opwekker	boiler - elektrisch
invoer opwekker	forfaitair
gemeenschappelijke of niet-gemeenschappelijke installatie	niet-gemeenschappelijke installatie
warmtebehoefte tapwatersysteem	1222 kWh
COP	1,00
energiefractie	1,000
hulpenergie per toestel	0 kWh

Voorraadvaten

Voorraadvat 1

invoer warmteverliezen voorraadvat(en)	forfaitair
volume voorraadvat(en)	50 liter
fabricagejaar boilervat	fabricagejaar boilervat 2018 en nieuwer
energielabel boilervat	energielabel boilervat C
aantal voorraadvat(en)	1 vat(en)

Distributie

circulatieleiding	geen circulatieleiding aanwezig
-------------------	---------------------------------

distributiepompen

omschrijving

pomp 1

Afgifte

gemiddelde lengte uittapleidingen	lengte uittapleidingen \leq 3 meter
-----------------------------------	---------------------------------------

Ventilatie 1 KZ1

Aantal identieke systemen

1

Aangesloten rekenzones

RZ1

Type ventilatiesysteem

ventilatiesysteem	Dc. mechanische toe- en afvoer - centraal
invoer ventilatiesysteem	forfaitair
luchtbehandelingskast	luchtbehandelingskast niet aanwezig
systeemvariant	D.2 centrale WTW-installatie zonder zonering, zonder sturing
f_{ctrl}	1,00

passieve koeling

geen passieve koelregeling

Warmteterugwinning

type warmteterugwinning

tegenstroomwarmtewisselaar - aluminium

rendement warmteterugwinning

0,750

bypass

100% bypass

bypassaandeel

1,00

toevoerkanaal van buiten naar WTW - lengte en/of isolatie

toevoerkanaal geïsoleerd - type isolatie onbekend - lengte onbekend

Ventilatoren

invoer ventilator vermogen

forfaitair ventilator vermogen

volumeregeling ventilatoren WTW

met constant-volumeregeling

Ventilatiecapaciteiten

werkelijk geïnstalleerde / te installeren ventilatiecapaciteit

werkelijk geïnstalleerde / te installeren ventilatiecapaciteit onbekend

Distributie en regelingen

luchtdichtheidsklasse ventilatiekanalen

LUKA A, B, C

Koeling 1 - KZ1**Aantal identieke systemen**

1

Aangesloten rekenzones

RZ1

Opwekking**Opwekker 1**

type opwekker

compressiekoeling - elektrisch

invoer opwekker

forfaitair

gemeenschappelijke of niet-gemeenschappelijke installatie

niet-gemeenschappelijke installatie

koudebehoefte totaal

2358 kWh

door opwekker geleverde koude (per toestel)

2358 kWh

EER

3,00

energiefractie

1,000

hulpenergie van het opweksysteem

0 kWh

Distributie

verdampersysteem

directe expansie in de ruimte

Afgifte**Afgiftesysteem 1**

type afgiftesysteem	directe expansie - plafond
ruimtetemperatuur regeling	forfaitair
type ruimtetemperatuur regeling	regeling in hoofdvertrek
temperatuurcorrectie type regeling ($\Delta\theta_{ctr}$)	-2,5 K
temperatuurcorrectie automatische regeling ($\Delta\theta_{roomaut}$)	0,0 K

Ventilatoren voor afgifte

invoer ventilator	P_{vent} [W]	n_{vent}
forfaitair	10,0	4

PV 1

PV systeem aangesloten achter de meter(s) van	gebouw
invoer wattpiekvermogen	productspecifiek Wp/paneel
PV systeem gedeeld	PV systeem niet gedeeld met ander EP-plichtig gebouw op het perceel
product	JA-Solar JAM54S30-400-HC
wattpiekvermogen per paneel	400 Wp/paneel
gemiddelde veroudering per jaar	0,50 %

PV-velden

$n_{panelen}$	oriëntatie	hellingshoek [°]	ventilatie	beschaduwing
4	zuidwest	12	sterk geventileerd	minimale belemmering
3	noordoost	12	sterk geventileerd	minimale belemmering

Verlichting

invoer verlichtingsvermogen	eigen waarde verlichtingsvermogen
invoer parasitair vermogen	forfaitair parasitair vermogen
daglichtregeling	geen daglichtregeling aanwezig

Verlichtingzones						
omschrijving	rekenzone	verlichtingszone	A _{verl} [m ²]	P _n [W/m ²]	f _{afzuiging}	verlichtingsregeling
Commercieel 1	RZ1	Winkel	133,48	8,00	0,00	vertrekschakeling: hand aan / uit

Resultaten

Energieprestatie				
indicator		eis	resultaat	
energiebehoefte	$E_{wH+C,nd,ventsys=C1}$	99,15 kWh/m ²	70,49 kWh/m ²	✓
primaire fossiele energie	E_{wPTot}	60,00 kWh/m ²	58,86 kWh/m ²	✓
aandeel hernieuwbare energie	$RER_{PrenTot}$	30,0 %	45,1 %	✓
hernieuwbare energie indicator	$E_{wePPrenTot}$		48,51	
energielabel			A+++	

Jaarlijkse hoeveelheid energiegebruik voor de energiefunctie					
functie		energie niet-primair	energie primair	hulpenergie niet-primair	hulpenergie primair
verwarming	$E_{H,ci}$				
elektrisch		1874 kWh	2718 kWh	233 kWh	337 kWh
warm tapwater	$E_{W,ci}$				
elektrisch		1222 kWh	1772 kWh	0 kWh	0 kWh
koeling	$E_{C,ci}$				
elektrisch		786 kWh	1140 kWh	126 kWh	182 kWh
ventilatoren	$E_{V,ci}$	331 kWh	481 kWh	0 kWh	0 kWh
verlichting	$E_{L,ci}$	2985 kWh	4328 kWh	0 kWh	0 kWh
Totaal			10438 kWh		520 kWh

Jaarlijkse karakteristieke energiegebruik		
primaire energiegebruik inclusief hulpenergie		10957 kWh
opgewekte elektriciteit		3102 kWh
jaarlijkse karakteristieke energiegebruik	E_{Ptot}	7856 kWh

Jaarlijkse hoeveelheid hernieuwbare energie		
verwarming	$E_{Pren,H}$	3374 kWh

Jaarlijkse hoeveelheid hernieuwbare energie

warm tapwater	$E_{Pren,W}$	0 kWh
koeling	$E_{Pren,C}$	0 kWh
elektriciteit	$E_{Pren,el}$	3102 kWh
totaal	$E_{PrenTot}$	6475 kWh

Elektriciteitsgebruik op de meter

gebouwgebonden installaties	7557 kWh
niet gebouwgebonden installaties	0 kWh
opgewekte elektriciteit	2139 kWh
totaal	5418 kWh

Oppervlakten

totale gebruiksoppervlakte	$A_{g,tot}$	133,48 m ²
verliesoppervlakte	A_{ls}	281,00 m ²
compactheid		2,11

CO₂-emissie

CO ₂ -emissie	1842 kg
--------------------------	---------

Alle bovenstaande energiegebruiken zijn genormeerde energiegebruiken gebaseerd op een standaard klimaatjaar en een standaard gebruikersgedrag. Het werkelijke energiegebruik zal afwijken van het genormeerde energiegebruik. Aan de berekende energiegebruiken kunnen geen rechten ontleend worden.

Codering:	20201714GK				
Betreft:	Gecontroleerde Kwaliteitsverklaring				
Toepassing:	NTA 8800				
Fabrikanten:	Jinko, Jolywood, Risen, JA-solar, Bauer, HT SAAE, Ulica Solar, Boviet, Seraphim, TW solar, GCL System, Q-cells, Canadian Solar, CSUN, Panasonic, DMEGC, Aiko, Meyer Burger.				
Leverancier:	Libra Energy BV				
Categorie:	PV-panelen				
Ingangsdatum verklaring:	26-04-2017 laatst toegevoegd 17-10-2023				
Geldigheidsduur verklaring:					
Blad	1 van 9				
PV-paneel		Piek vermogen paneel [Wp]	Oppervlakte per paneel (m2)	Piekvermogen per m2 paneel [Wp/m2]	Datum toegevoegd
Merk	Type			NTA 8800: 2022	
JA-Solar	JAM72S30-550/MR	550	2,58	213,18	17-10-23
JA-Solar	JAM72D30-545/MB	545	2,58	211,24	17-10-23
JA-Solar	JAM72D30-550/GB	550	2,58	213,18	17-10-23
JA-Solar	JAM72D30-555/GR	555	2,58	215,12	17-10-23
Jinko Solar CO, Ltd	JKM440N-54HL4R	440	2,00	220,00	17-10-23
Jinko Solar CO, Ltd	JKM440N-54HL4R-V	440	2,00	220,00	17-10-23
JA-Solar	JAM54D40-440/LB	440	2,00	220,00	17-10-23
JA-Solar	JAM54D40-420/GB	420	1,95	215,38	26-07-23
JA-Solar	JAM54D40-425/GB	425	1,95	217,95	26-07-23
Ulica Solar	UL-390M-108HV	390	1,95	200,00	26-07-23
Aiko	AIKO-A450-MAH5 4Mb	450	1,95	230,77	24-07-23
Hengdian Group DMEGC Magnetics Co. Ltd	DM410M10-54HBB	410	2,02	202,97	24-07-23
Hengdian Group DMEGC Magnetics Co. Ltd	DM410M10-54HBB-V	410	2,02	202,97	24-07-23
Jinko Solar CO, Ltd	JKM430N-54HL4R-B	430	2,00	215,00	24-07-23
Meyer Burger	Meyer Burger Black 390	390	1,84	211,96	24-07-23
TW solar	TH435PMB7-46SCF	435	2,08	209,13	15-05-23
Hengdian Group DMEGC Magnetics Co. Ltd	DM455M6-72HSW/-V	455	2,17	209,68	15-05-23
JA-Solar	JAM54S30-415/GR	415	1,95	212,82	15-05-23
JA-Solar	JAM54S30-420/GR	420	1,95	215,38	15-05-23
Risen	RSM40-8-410M	410	1,92	213,54	15-05-23
Jinko Solar CO, Ltd	JKM430N-54HL4R-V-B	430	2,00	215,00	15-05-23
Jinko Solar CO, Ltd	JKM435N-54HL4R-V-B	435	2,00	217,50	15-05-23

De piekvermogens uit de bovenstaande tabel mogen alleen worden gebruikt als aangetoond kan worden dat het betreffende paneel is toegepast.

Codering:	20201714GK					
Betreft:	Gecontroleerde Kwaliteitsverklaring					
Toepassing:	NTA 8800					
Fabrikanten:	Jinko, Jolywood, Risen, JA-solar, Bauer, HT SAAE, Ulica Solar, Boviet, Seraphim, TW solar, GCL System, Q-cells, Canadian Solar, CSUN, Panasonic, DMEGC, Aiko, Meyer Burger.					
Leverancier:	Libra Energy BV					
Categorie:	PV-panelen					
Ingangsdatum verklaring:	26-04-2017 laatst toegevoegd 17-10-2023					
Geldigheidsduur verklaring:						
Vervolgblad	2 van 9					
PV-paneel		Piek vermogen paneel [Wp]	Oppervlakte per paneel (m ²)	Piekvermogen per m ² paneel [Wp/m ²]*		Datum toegevoegd
Merk	Type			NTA 8800: 2020	NTA 8800: 2022	
DMEGC	DM395M10-54HBB-C	395	1,94	n.v.t.	203,61	04-05-23
JA-Solar	JAM60S21-375/MR	375	1,86	n.v.t.	201,61	04-05-23
TW solar	TW400MAP-108-H-F	400	1,95	n.v.t.	205,13	04-05-23
TW solar	TW410MAP-108-H-S	410	1,95	n.v.t.	210,26	04-05-23
JA-Solar	JAM60S17-330-MR	330	1,68	n.v.t.	196,43	15-02-23
JA-Solar	JAM72S20-460-HBB	460	2,22	n.v.t.	207,21	27-01-23
JA-Solar	JAM54S31-405-MR	405	1,95	n.v.t.	207,69	27-01-23
JA-Solar	JAM54S31-400-MR	400	1,95	n.v.t.	205,13	27-01-23
JA-Solar	JAM60S20-385-MR	385	1,86	n.v.t.	206,99	27-01-23
JA-Solar	JAM60S17-330-MR	330	1,68	n.v.t.	196,43	27-01-23
DMEGC Solar	DM405M10-54HBB	405	1,94	n.v.t.	208,76	27-01-23
DMEGC Solar	DM370M6-60HBB	370	1,82	n.v.t.	203,30	27-01-23
Risen	RSM40-8-405M	405	1,92	n.v.t.	210,94	27-01-23
Risen	RSM40-8-400M	400	1,92	n.v.t.	208,33	27-01-23
Meyer Burger	Meyer Burger Black 385	385	1,84	205	209,24	03-10-22
Risen	RSM40-8-395MB	395	1,92	205	205,73	03-10-22
Jinko Solar CO, Ltd	JKM560N-72HL4-V	560	2,58	215	217,05	03-10-22
Jinko Solar CO, Ltd	JKM420N-54HL4-B	420	1,95	215	215,38	03-10-22
Jinko Solar CO, Ltd	JKM415N-54HL4-B	415	1,95	210	212,82	03-10-22
DMEGC Solar	DM400M10-54HBB	400	1,94	205	206,19	03-10-22
JA-Solar	JAM54S30-410-MR	410	1,95	205	210,26	03-10-22
Jolywood (Taizhou) Solar Technology	JW-HD120N-380-BK	380	1,85	200	205,41	18-08-22

* In de NTA 8800 van 2020 (NEN 7120) wordt het Wp/m² naar beneden afgerond op een veelvoud van 5 W. In de NTA 8800 van 2022 is deze afrondingsregel komen te vervallen en wordt het Wp/m² afgerond op 2 decimalen. Voor een berekening met de NTA 8800 2020 of NEN 7120 dient het Wp/m² uit de kolom NTA 8800 2020 te worden gebruikt. Voor een berekening met de NTA 8800 2022 dient het Wp/m² uit de kolom NTA 8800 2022 te worden gebruikt.

De piekvermogens uit de bovenstaande tabel mogen alleen worden gebruikt als aangetoond kan worden dat het betreffende paneel is toegepast.

Codering:	20201714GK					
Betreft:	Gecontroleerde Kwaliteitsverklaring					
Toepassing:	NTA 8800					
Fabrikanten:	Jinko, Jolywood, Risen, JA-solar, Bauer, HT SAAE, Ulica Solar, Boviet, Seraphim, TW solar, GCL System, Q-cells, Canadian Solar, CSUN, Panasonic, DMEGC, Aiko, Meyer Burger.					
Leverancier:	Libra Energy BV					
Categorie:	PV-panelen					
Ingangsdatum verklaring:	26-04-2017 laatst toegevoegd 17-10-2023					
Geldigheidsduur verklaring:						
Vervolgblad	3 van 9					
PV-paneel		Piek vermogen paneel [Wp]	Oppervlakte per paneel (m ²)	Piekvermogen per m ² paneel [Wp/m ²]*		Datum toegevoegd
Merk	Type			NTA 8800: 2020	NTA 8800: 2022	
JA-Solar	JAM72S30-545-MR	545	2,47	210	211,24	20-07-22
Bauer Solartechnik	BS-365-6MHBB5-GG	365	1,84	195	198,37	24-05-22
Bauer Solartechnik	BS-370-6MHBB5-GG	370	1,84	200	201,09	24-05-22
Bauer Solartechnik	BS-385-M6HBB-GG	385	1,85	205	208,11	24-05-22
JA-Solar	JAM54S31-390-HC-BK	390	1,95	200	200,00	24-05-22
JA-Solar	JAM54S31-395-HC-BK	395	1,95	200	202,56	24-05-22
JA-Solar	JAM72S17-390-HC-BK	390	1,95	200	200,00	24-05-22
JA-Solar	JAM72S20-455-SF-35	455	2,22	200	204,95	24-05-22
JA-Solar	JAM72S20-460-SF-35	460	2,22	205	207,21	24-05-22
Jinko Solar CO, Ltd	JKM360M-6TL3-B	360	1,74	205	206,90	24-05-22
Jinko Solar CO, Ltd	JKM380M-6RL3-BK	380	1,91	195	198,95	24-05-22
Jinko Solar CO, Ltd	JKM395M-54HL4-BK	395	1,95	200	202,56	24-05-22
Jinko Solar CO, Ltd	JKM400M-54HL4-BK	400	1,95	205	205,13	24-05-22
Jinko Solar CO, Ltd	JKM360N-6TL3-BK	360	1,74	205	206,90	24-05-22
Jinko Solar CO, Ltd	JKM370N-6TL3-BK	370	1,74	210	212,64	24-05-22
Jinko Solar CO, Ltd	JKM390N-6RL3-BK	390	1,91	200	204,19	24-05-22
Rise	RSM120-8-400M-B-TW	400	1,92	205	208,33	24-05-22
Rise	RSM120-8-405M-B-TW	405	1,92	210	210,94	24-05-22
Rise	RSM120-8-390M-BK	390	1,92	200	203,13	24-05-22
Jinko Solar CO, Ltd	JKM545M-72HL4-V	545	2,58	210	211,24	24-05-22
Jinko Solar CO, Ltd	JKM350N-6TL3-BK	350	1,74	200	201,15	13-09-21
Jinko Solar CO, Ltd	JKM355N-6TL3-BK	355	1,74	200	204,02	13-09-21

* In de NTA 8800 van 2020 (NEN 7120) wordt het Wp/m² naar beneden afgerond op een veelvoud van 5 W. In de NTA 8800 van 2022 is deze afrondingsregel komen te vervallen en wordt het Wp/m² afgerond op 2 decimalen. Voor een berekening met de NTA 8800 2020 of NEN 7120 dient het Wp/m² uit de kolom NTA 8800 2020 te worden gebruikt. Voor een berekening met de NTA 8800 2022 dient het Wp/m² uit de kolom NTA 8800 2022 te worden gebruikt.

De piekvermogens uit de bovenstaande tabel mogen alleen worden gebruikt als aangetoond kan worden dat het betreffende paneel is toegepast.

Codering:	20201714GK					
Betreft:	Gecontroleerde Kwaliteitsverklaring					
Toepassing:	NTA 8800					
Fabrikanten:	Jinko, Jolywood, Risen, JA-solar, Bauer, HT SAAE, Ulica Solar, Boviet, Seraphim, TW solar, GCL System, Q-cells, Canadian Solar, CSUN, Panasonic, DMEGC, Aiko, Meyer Burger.					
Leverancier:	Libra Energy BV					
Categorie:	PV-panelen					
Ingangsdatum verklaring:	26-04-2017 laatst toegevoegd 17-10-2023					
Geldigheidsduur verklaring:						
Vervolgblad	4 van 9					
PV-paneel		Piek vermogen paneel [Wp]	Oppervlakte per paneel (m ²)	Piekvermogen per m ² paneel [Wp/m ²]*		Datum toegevoegd
Merk	Type			NTA 8800: 2020	NTA 8800: 2022	
Jinko Solar CO, Ltd	JKM365N-6TL3-BK	365	1,74	205	209,77	13-09-21
Jinko Solar CO, Ltd	JKM395N-6RL3-BK	395	1,91	205	206,81	13-09-21
Jinko Solar CO, Ltd	JKM400N-6RL3-BK	400	1,91	205	209,42	13-09-21
Rise	RSM40-8-400M	400	1,92	205	208,33	13-09-21
JA-Solar	JAM54S30-400-HC	400	1,95	200	205,13	07-09-21
JA-Solar	JAM54S30-405-HC	405	1,95	205	207,69	07-09-21
JA-Solar	JAM54S30-400-HC-B	400	1,95	200	205,13	07-09-21
JA-Solar	JAM54S30-405-HC-B	405	1,95	205	207,69	07-09-21
JA-Solar	JAM72S20-455-SF	455	2,23	200	204,04	07-09-21
JA-Solar	JAM60S10-340L-HC-B	340	1,68	200	202,38	07-09-21
JA-Solar	JAM60S10-345L-HC-B	345	1,68	205	205,36	07-09-21
JA-Solar	JAM60S17-325L-HC-BK	325	1,68	190	193,45	07-09-21
Jolywood (Taizhou) Solar Technology	JW-HD120N-370-BK	370	1,81	200	204,42	07-09-21
JA-Solar	JAM72S01-380/PR	380	1,94	195	195,88	07-09-21
JA-Solar	JAM60D10-340/JT	340	1,95	200	174,36	29-03-21
JA-Solar	JAM60S21-360-HC-BK	360	1,86	190	193,55	11-03-21
JA-Solar	JAM60S21-365-HC-BK	365	1,86	195	196,24	11-03-21
JA-Solar	JAM60S21-370-HC-BK	370	1,86	195	198,92	11-03-21
JA-Solar	JAM60S20-370-HC SF	370	1,86	195	198,92	11-03-21
JA-Solar	JAM60S20-375-HC SF	375	1,86	200	201,61	11-03-21
JA-Solar	JAM60S20-380-HC SF	380	1,86	200	204,30	11-03-21

* In de NTA 8800 van 2020 (NEN 7120) wordt het Wp/m² naar beneden afgerond op een veelvoud van 5 W. In de NTA 8800 van 2022 is deze afrondingsregel komen te vervallen en wordt het Wp/m² afgerond op 2 decimalen. Voor een berekening met de NTA 8800 2020 of NEN 7120 dient het Wp/m² uit de kolom NTA 8800 2020 te worden gebruikt. Voor een berekening met de NTA 8800 2022 dient het Wp/m² uit de kolom NTA 8800 2022 te worden gebruikt.

De piekvermogens uit de bovenstaande tabel mogen alleen worden gebruikt als aangetoond kan worden dat het betreffende paneel is toegepast.

Codering:	20201714GK					
Betreft:	Gecontroleerde Kwaliteitsverklaring					
Toepassing:	NTA 8800					
Fabrikanten:	Jinko, Jolywood, Risen, JA-solar, Bauer, HT SAAE, Ulica Solar, Boviet, Seraphim, TW solar, GCL System, Q-cells, Canadian Solar, CSUN, Panasonic, DMEGC, Aiko, Meyer Burger.					
Leverancier:	Libra Energy BV					
Categorie:	PV-panelen					
Ingangsdatum verklaring:	26-04-2017 laatst toegevoegd 17-10-2023					
Geldigheidsduur verklaring:						
Vervolgblad	5 van 9					
PV-paneel		Piek vermogen paneel [Wp]	Oppervlakte per paneel (m ²)	Piekvermogen per m ² paneel [Wp/m ²]*		Datum toegevoegd
Merk	Type			NTA 8800: 2020	NTA 8800: 2022	
JA-Solar	JAM60S20-375-HC BF	375	1,87	200	200,53	11-03-21
JA-Solar	JAM60S20-380-HC BF	380	1,87	200	203,21	11-03-21
Rise	RSM132-6-380M	380	1,84	205	206,52	11-03-21
Bauer Solartechnik	BS-340-6MHBB5-GG	340	1,68	200	202,38	11-03-21
Jolywood (Taizhou) Solar Technology	JW-HT120N-340W	340	1,68	200	202,38	05-03-21
Ulica Solar	UL-330M-120	330	1,71	190	192,98	02-12-20
Boviet	BVM6610M-320-HC - F08-PERC-MC4	320	1,67	190	191,62	20-11-20
Ulica Solar	UL-320M-120-HC-BK	320	1,67	190	191,62	20-11-20
JA-Solar	JAM60S20-385/MR-HC B	385	1,87	205	205,88	13-11-20
JA-Solar	JAM60S20-385/MR-HC SF	385	1,87	205	205,88	13-11-20
Ulica Solar	UL-325M-120-HC-BK	325	1,67	190	194,61	13-11-20
Ulica Solar	UL-355M-120-BK	355	1,85	190	191,89	13-11-20
Boviet	BVM6610M-310	310	1,64	185	189,02	10-01-20
Boviet	BVM6610M-310L BK	310	1,64	185	189,02	10-01-20
Boviet	BVM340M5-60S All Black	340	1,73	195	196,53	10-01-20
Boviet	BVM345M5-60S Black Frame	345	1,73	195	199,42	10-01-20
Seraphim Solar System Co.,Ltd.	SRP-330-E01B	330	1,7	190	194,12	10-01-20

* In de NTA 8800 van 2020 (NEN 7120) wordt het Wp/m² naar beneden afgerond op een veelvoud van 5 W. In de NTA 8800 van 2022 is deze afrondingsregel komen te vervallen en wordt het Wp/m² afgerond op 2 decimalen. Voor een berekening met de NTA 8800 2020 of NEN 7120 dient het Wp/m² uit de kolom NTA 8800 2020 te worden gebruikt. Voor een berekening met de NTA 8800 2022 dient het Wp/m² uit de kolom NTA 8800 2022 te worden gebruikt.

De piekvermogens uit de bovenstaande tabel mogen alleen worden gebruikt als aangetoond kan worden dat het betreffende paneel is toegepast.

Codering:	20201714GK					
Betreft:	Gecontroleerde Kwaliteitsverklaring					
Toepassing:	NTA 8800					
Fabrikanten:	Jinko, Jolywood, Risen, JA-solar, Bauer, HT SAAE, Ulica Solar, Boviet, Seraphim, TW solar, GCL System, Q-cells, Canadian Solar, CSUN, Panasonic, DMEGC, Aiko, Meyer Burger.					
Leverancier:	Libra Energy BV					
Categorie:	PV-panelen					
Ingangsdatum verklaring:	26-04-2017 laatst toegevoegd 17-10-2023					
Geldigheidsduur verklaring:						
Vervolgblad	6 van 9					
PV-paneel		Piek vermogen paneel [Wp]	Oppervlakte per paneel (m ²)	Piekvermogen per m ² paneel [Wp/m ²]*		Datum toegevoegd
Merk	Type			NTA 8800: 2020	NTA 8800: 2022	
Seraphim Solar System Co.,Ltd.	SRP-335-E01B	330	1,7	195	194,12	10-01-20
JA-Solar	JAM60D00-310/BP	310	1,66	185	186,75	27-05-19
JA-Solar	JAM60D00-315/BP	315	1,66	185	189,76	27-05-19
JA-Solar	JAM60S01-310/PR	310	1,64	185	189,02	27-05-19
JA-Solar	JAM60S01-315/PR	315	1,64	190	192,07	27-05-19
JA-Solar	JAM60S01-320PR	320	1,64	195	195,12	27-05-19
JA-Solar	JAM60S02-305/PR	305	1,64	185	185,98	27-05-19
JA-Solar	JAM60S03-320/PR	320	1,66	190	192,77	27-05-19
JA-Solar	JAM60S03-325/PR	325	1,66	195	195,78	27-05-19
JA-Solar	JAM72D00-375/BP	375	1,99	185	188,44	27-05-19
JA-Solar	JAP60S01-270/SC	270	1,64	165	164,63	27-05-19
Boviet	BVM6610M-305 5BB	305	1,63	185	187,12	26-04-19
Boviet	BVM6610P-280 5BB	280	1,63	170	171,78	26-04-19
Boviet	BVM6610P-285 5BB	285	1,63	175	174,85	26-04-19
Boviet	BVM6612M-370 5BB	370	1,94	190	190,72	26-04-19
TW solar	300MWP-60 BK	300	1,64	180	182,93	26-04-19
TW solar	TH330PM5-60S BK	330	1,73	190	190,75	26-04-19
TW solar	TH335PM5-60S	335	1,73	190	193,64	26-04-19
GCL System Integration Technology GmbH	P6/60-285	285	1,63	175	174,85	26-04-19

* In de NTA 8800 van 2020 (NEN 7120) wordt het Wp/m² naar beneden afgerond op een veelvoud van 5 W. In de NTA 8800 van 2022 is deze afrondingsregel komen te vervallen en wordt het Wp/m² afgerond op 2 decimalen. Voor een berekening met de NTA 8800 2020 of NEN 7120 dient het Wp/m² uit de kolom NTA 8800 2020 te worden gebruikt. Voor een berekening met de NTA 8800 2022 dient het Wp/m² uit de kolom NTA 8800 2022 te worden gebruikt.

De piekvermogens uit de bovenstaande tabel mogen alleen worden gebruikt als aangetoond kan worden dat het betreffende paneel is toegepast.

Codering:	20201714GK					
Betreft:	Gecontroleerde Kwaliteitsverklaring					
Toepassing:	NTA 8800					
Fabrikanten:	Jinko, Jolywood, Risen, JA-solar, Bauer, HT SAAE, Ulica Solar, Boviet, Seraphim, TW solar, GCL System, Q-cells, Canadian Solar, CSUN, Panasonic, DMEGC, Aiko, Meyer Burger.					
Leverancier:	Libra Energy BV					
Categorie:	PV-panelen					
Ingangsdatum verklaring:	26-04-2017 laatst toegevoegd 17-10-2023					
Geldigheidsduur verklaring:						
Vervolgblad	7 van 9					
PV-paneel		Piek vermogen paneel [Wp]	Oppervlakte per paneel (m ²)	Piekvermogen per m ² paneel [Wp/m ²]*		Datum toegevoegd
Merk	Type			NTA 8800: 2020	NTA 8800: 2022	
GCL System Integration Technology GmbH	M6/60B300BK	300	1,63	180	184,05	26-04-19
GCL System Integration Technology GmbH	M6/60H310B	310	1,63	190	190,18	26-04-19
Q-cells Benelux (voorheen Hanwha)	Q-PEAK BLK-G4.1 290	290	1,67	170	173,65	26-04-19
Q-cells Benelux (voorheen Hanwha)	Q-PEAK BLK-G4.1 295	295	1,67	175	176,65	26-04-19
Q-cells Benelux (voorheen Hanwha)	Q-PEAK BLK-G4.1 300	300	1,67	175	179,64	26-04-19
Q-cells Benelux (voorheen Hanwha)	Q-PEAK Duo BLK G5 315	315	1,69	185	186,39	26-04-19
Q-cells Benelux (voorheen Hanwha)	Q-PEAK Duo-G5 320	320	1,69	185	189,35	26-04-19
Boviet	BVM6610M-290-D08	290	1,63	175	177,91	30-08-18
Boviet	BVM6610P-270-D04	270	1,63	165	165,64	01-03-18
Boviet	BVM6610P-275-D04	275	1,63	165	168,71	01-03-18
Boviet	BVM6610M-285-D12	285	1,63	175	174,85	01-03-18
Boviet	BVM6610M-295-D08	295	1,63	180	180,98	01-03-18

* In de NTA 8800 van 2020 (NEN 7120) wordt het Wp/m² naar beneden afgerond op een veelvoud van 5 W. In de NTA 8800 van 2022 is deze afrondingsregel komen te vervallen en wordt het Wp/m² afgerond op 2 decimalen. Voor een berekening met de NTA 8800 2020 of NEN 7120 dient

het Wp/m² uit de kolom NTA 8800 2020 te worden gebruikt. Voor een berekening met de NTA 8800 2022 dient het Wp/m² uit de kolom NTA 8800 2022 te worden gebruikt.

De piekvermogens uit de bovenstaande tabel mogen alleen worden gebruikt als aangetoond kan worden dat het betreffende paneel is toegepast.

Codering:	20201714GK
Betreft:	Gecontroleerde Kwaliteitsverklaring
Toepassing:	NTA 8800
Fabrikanten:	Jinko, Jolywood, Risen, JA-solar, Bauer, HT SAAE, Ulica Solar, Boviet, Seraphim, TW solar, GCL System, Q-cells, Canadian Solar, CSUN, Panasonic, DMEGC, Aiko, Meyer Burger.
Leverancier:	Libra Energy BV
Categorie:	PV-panelen
Ingangsdatum verklaring:	26-04-2017 laatst toegevoegd 17-10-2023
Geldigheidsduur verklaring:	
Vervolgblad	8 van 9

PV-paneel		Piek vermogen paneel [Wp]	Oppervlakte per paneel (m ²)	Piekvermogen per m ² paneel [Wp/m ²]*		Datum toegevoegd
Merk	Type			NTA 8800: 2020	NTA 8800: 2022	
Boviet	BVM6610M-300-D08	300	1,63	180	184,05	01-03-18
Canadian Solar EMEA GmbH	CS6P-260MM	260	1,61	160	161,49	26-04-17
Canadian Solar EMEA GmbH	CS6P-MM 270	270	1,61	165	167,70	26-04-17
Canadian Solar EMEA GmbH	CS6P-270P	270	1,61	165	167,70	26-04-17
Canadian Solar EMEA GmbH	CS6K-275M	275	1,64	165	167,68	26-04-17
CSUN	CSUN 270-60M-AB	270	1,62	165	166,67	26-04-17
Panasonic	P-HIT-N330	330	1,67	195	197,60	26-04-17
JA-Solar	JAP6-60-265/4BB	265	1,64	160	161,59	26-04-17
JA-Solar	JAP6K-60-270-SE	270	1,64	165	164,63	26-04-17
JA-Solar	JAP6-60-270	270	1,64	165	164,63	26-04-17
JA-Solar	JAM6K-275-BK	275	1,64	165	167,68	26-04-17
JA-Solar	JAM6K-275-BK-SE	275	1,64	165	167,68	26-04-17
JA-Solar	JAM6K-60-280-BK	280	1,64	170	170,73	26-04-17
JA-Solar	JAM6K-60-280-BK-SE	280	1,64	170	170,73	26-04-17
JA-Solar	JAM6K-60-290-PR-BK-SE	290	1,64	175	176,83	26-04-17
JA-Solar	JAM6K-60-295-PR-B	295	1,64	180	179,88	26-04-17
JA-Solar	JAM6K-60-295-PR-BK	295	1,64	180	179,88	26-04-17
JA-Solar	JAM6K-60-295-PR-BK-SE	295	1,64	180	179,88	26-04-17
JA-Solar	JAM6K-60-300-PR-BK	300	1,64	180	182,93	26-04-17

* In de NTA 8800 van 2020 (NEN 7120) wordt het Wp/m² naar beneden afgerond op een veelvoud van 5 W. In de NTA 8800 van 2022 is deze afrondingsregel komen te vervallen en wordt het Wp/m² afgerond op 2 decimalen. Voor een berekening met de NTA 8800 2020 of NEN 7120 dient

het Wp/m² uit de kolom NTA 8800 2020 te worden gebruikt. Voor een berekening met de NTA 8800 2022 dient het Wp/m² uit de kolom NTA 8800 2022 te worden gebruikt.

De piekvermogens uit de bovenstaande tabel mogen alleen worden gebruikt als aangetoond kan worden dat het betreffende paneel is toegepast.

Codering:	20201714GK					
Betreft:	Gecontroleerde Kwaliteitsverklaring					
Toepassing:	NTA 8800					
Fabrikanten:	Jinko, Jolywood, Risen, JA-solar, Bauer, HT SAAE, Ulica Solar, Boviet, Seraphim, TW solar, GCL System, Q-cells, Canadian Solar, CSUN, Panasonic, DMEGC, Aiko, Meyer Burger.					
Leverancier:	Libra Energy BV					
Categorie:	PV-panelen					
Ingangsdatum verklaring:	2 van 9					
Geldigheidsduur verklaring:						
Vervolgblad	9 van 9					
PV-paneel		Piek vermogen paneel [Wp]	Oppervlakte per paneel (m ²)	Piekvermogen per m ² paneel [Wp/m ²]*		Datum toegevoegd
Merk	Type			NTA 8800: 2020	NTA 8800: 2022	
JA-Solar	JAM6K-60-300-PR-B	300	1,64	180	182,93	26-04-17
Jinko Solar CO, Ltd	JKM265PP-60	265	1,64	160	161,59	26-04-17
Jinko Solar CO, Ltd	JKM270PP-60	270	1,64	165	164,63	26-04-17
Jinko Solar CO, Ltd	JKM290M-60	290	1,64	175	176,83	26-04-17

* In de NTA 8800 van 2020 (NEN 7120) wordt het Wp/m² naar beneden afgerond op een veelvoud van 5 W. In de NTA 8800 van 2022 is deze afrondingsregel komen te vervallen en wordt het Wp/m² afgerond op 2 decimalen. Voor een berekening met de NTA 8800 2020 of NEN 7120 dient het Wp/m² uit de kolom NTA 8800 2020 te worden gebruikt. Voor een berekening met de NTA 8800 2022 dient het Wp/m² uit de kolom NTA 8800 2022 te worden gebruikt.

De piekvermogens uit de bovenstaande tabel mogen alleen worden gebruikt als aangetoond kan worden dat het betreffende paneel is toegepast.

Algemene gegevens

omschrijving	23-090 Commercieel 2 Hortusplein te Sassenheim
plaats	Sassenheim
type gebouw	utiliteitsgebouw
soort bouw	nieuwbouw
bouwjaar	2025
eigendom	onbekend
opname	detailopname
datum berekening	01-11-2023
opmerkingen	03-11 SDG: - Enkel stramien boekwinkel, winkelfunctie. - Bouwbesluit uitgangspunten thermische schil.

Registratie

Deze berekening is geregistreerd in de landelijke database van de Rijksoverheid (EP-Online) op **14 december 2023** met de volgende registratienummers:

omschrijving	unieke omschrijving	provisional ID	registratienummer	opnamedatum
Commercieel 2	23-090 Commercieel 2 Hortusplein te Sassenheim	738CAFE091964D008D055CD484BE3FCB	792060600	14-12-2023

Bij woongebouwen moet zowel de berekening van het gehele woongebouw als van de individuele appartementen ingediend worden voor de omgevingsvergunning. Deze berekeningen moeten allemaal geregistreerd worden bij EP-Online.

Bouwkundige bibliotheek

Definieer dichte constructies (vloeren, gevels, daken, panelen)

dichte constructie	vlak	methodiek	R_C [m²K/W]
Dak	dak	vrije invoer	6,30
Gevel	gevel	vrije invoer	4,70
Vloer	vloer	vrije invoer	3,70

Definieer transparante constructies (ramen, deuren, panelen in kozijn)

transparante constructie	type	methodiek	U_W / U_D [W/m²K]	ggl;n
Kozijn	raam	vrije invoer	1,6	0,60

Indeling gebouw

Definieer rekenzones

type zone	omschrijving	bouwwijze vloeren	bouwwijze wanden	type plafond	n ^{bouwlaag}
rekenzone	RZ1	massief beton	betonnen kolom-ligger skeletbouw	gesloten of verlaagd plafond	1

Definieer utiliteitsgebouw

omschrijving	type gebouw	rekenzone	gebruiksfunctie	A _g [m²]
Commercieel 2	meerlaags utiliteitsgebouw	RZ1	bijeenkomstfunctie overig	131,86

Constructies

Geometrie dichte constructie - Commercieel 2 - RZ1

dichte constructie	opmerking	L [m]	B [m]	oppervlakte [m²]
Dak - buitenlucht; HOR - 62,67 m²				
Dak - R _c = 6,30				62,67
Zuidoost gevel - buitenlucht, ZO - 33,48 m² - 90°				
Gevel - R _c = 4,70				17,68
Vloer - op/boven mv; boven kruipruimte - 137,57 m²				
Vloer - R _c = 3,70				137,57

Geometrie transparante constructies (ramen en deuren) - Commercieel 2 - RZ1

transparante constructie	oppervlakte [m²]	beschaduwing	zonwering	zomernachtventilatie
Zuidoost gevel - buitenlucht, ZO - 33,48 m² - 90°				
Kozijn - U = 1,6 / g _{gl,n} = 0,60	15,80	minimale belemmering	geen zonwering	niet aanwezig

Kenmerken vloerconstructie- Commercieel 2 - RZ1 - Vloer

omtrek van het vloerveld (P) 7,21 m

Kenmerken kruipruimte en onverwarmde kelder- Commercieel 2 - RZ1 - Vloer

kruipruimteventilatie (ϵ) 0,0012 m²/m

warmteweerstand van de boven de vloer liggende gevel (R_{bw}) Gevel - $R_c = 4,70$ m²K/W

warmteweerstand v.d. onverwarmde kelder-, kruipruimtevloer (R_{bt}) niet geïsoleerd - $R_c = 0$ m²K/W

Luchtdoorlaten

Infiltratie

buitenwerkse gebouwhoogte 15,19 m

invoer infiltratie geen meetwaarde voor infiltratie

Definieer infiltratie

gebouw $q_{v,10;lea;ref}$ [dm³/s per m² gebruiksoppervlak]

gebouw 0,42

Verticale leidingen in directe verbinding met buitenlucht

invoer verticale leidingen in directe verbinding met buitenlucht verticale leidingen door thermische schil onbekend

aantal niet boven elkaar gelegen toiletgroepen 1 toiletgroepen

Verwarming 1 KZ1

Aantal identieke systemen

1

Aangesloten rekenzones

RZ1

Opwekking

Opwekker 1

type opwekker warmtepomp - elektrisch

invoer opwekker forfaitair

functie(s) van opwekker verwarming

gemeenschappelijke of niet-gemeenschappelijke installatie niet-gemeenschappelijke installatie

bron warmtepomp buitenlucht (afgifte binnenlucht)

toestel / warmteleveringssysteem warmtepomp - elektrisch

warmtebehoefte verwarmingssysteem 2336 kWh

door opwekker geleverde warmte (per toestel) 2336 kWh

COP	2,80
energiefractie	1,000
hulpenergie per toestel	96 kWh

Distributie

type distributiesysteem geen watergedragen distributiesysteem aanwezig

Binnen verwarmde zone

Buiten verwarmde zone

distributiepompen

omschrijving

pomp 1

Afgifte**Afgiftesysteem 1**

type afgiftesysteem	luchtverwarming
vertrekhoogte	$h \leq 4$ m
type luchtverwarming	recirculatie luchtverwarming
ruimtetemperatuur regeling	forfaitair
temperatuurcorrectie type regeling ($\Delta\theta_{ctr}$)	1,1 K

Ventilatoren voor afgifte

invoer ventilator	soort ventilator	P_{vent} [W]
forfaitair	AC ventilator - met terugkeer warme lucht	33,5

Warm tapwater 1**Aantal identieke systemen**

1

Aangesloten op warm tapwatersysteem

Commercieel 2:RZ1

Opwekking**Opwekker 1**

type opwekker boiler - elektrisch

invoer opwekker	forfaitair
gemeenschappelijke of niet-gemeenschappelijke installatie	niet-gemeenschappelijke installatie
warmtebehoefte tapwatersysteem	1218 kWh
COP	1,00
energiefractie	1,000
hulpenergie per toestel	0 kWh

Voorraadvaten

Voorraadvat 1

invoer warmteverliezen voorraadvat(en)	forfaitair
volume voorraadvat(en)	50 liter
fabricagejaar boilervat	fabricagejaar boilervat 2018 en nieuwer
energielabel boilervat	energielabel boilervat C
aantal voorraadvat(en)	1 vat(en)

Distributie

circulatieleiding	geen circulatieleiding aanwezig
-------------------	---------------------------------

distributiepompen

omschrijving

pomp 1

Afgifte

gemiddelde lengte uittapleidingen	lengte uittapleidingen \leq 3 meter
-----------------------------------	---------------------------------------

Ventilatie 1 KZ1

Aantal identieke systemen

1

Aangesloten rekenzones

RZ1

Type ventilatiesysteem

ventilatiesysteem	Dc. mechanische toe- en afvoer - centraal
invoer ventilatiesysteem	forfaitair
luchtbehandelingskast	luchtbehandelingskast niet aanwezig
systeemvariant	D.2 centrale WTW-installatie zonder zonering, zonder sturing
f_{ctrl}	1,00
passieve koeling	geen passieve koelregeling

Warmteterugwinning

type warmteterugwinning	tegenstroomwarmtewisselaar - aluminium
rendement warmteterugwinning	0,750
bypass	100% bypass
bypassaandeel	1,00
toevoerkanaal van buiten naar WTW - lengte en/of isolatie	toevoerkanaal geïsoleerd - type isolatie onbekend - lengte onbekend

Ventilatoren

invoer ventilator vermogen	forfaitair ventilator vermogen
volumeregeling ventilatoren WTW	met constant-volumeregeling

Ventilatiedebieten

werkelijk geïnstalleerde / te installeren ventilatiecapaciteit	werkelijk geïnstalleerde / te installeren ventilatiecapaciteit onbekend
--	---

Distributie en regelingen

luchtdichtheidsklasse ventilatiekanalen	LUKA A, B, C
---	--------------

Koeling 1 - KZ1**Aantal identieke systemen**

1

Aangesloten rekenzones

RZ1

Opwekking**Opwekker 1**

type opwekker	compressiekoeling - elektrisch
invoer opwekker	forfaitair
gemeenschappelijke of niet-gemeenschappelijke installatie	niet-gemeenschappelijke installatie
koudebehoefte totaal	4090 kWh
door opwekker geleverde koude (per toestel)	4090 kWh
EER	3,00
energiefractie	1,000
hulpenergie van het opweksysteem	0 kWh

Distributie

verdampersysteem	directe expansie in de ruimte
------------------	-------------------------------

Afgifte**Afgiftesysteem 1**

type afgiftesysteem	directe expansie - plafond
ruimtetemperatuur regeling	forfaitair
type ruimtetemperatuur regeling	regeling in hoofdvertrek
temperatuurcorrectie type regeling ($\Delta\theta_{ctr}$)	-2,5 K
temperatuurcorrectie automatische regeling ($\Delta\theta_{roomaut}$)	0,0 K

Ventilatoren voor afgifte

invoer ventilator	P_{vent} [W]	n_{vent}
forfaitair	10,0	4

PV 1

PV systeem aangesloten achter de meter(s) van	gebouw
invoer wattpiekvermogen	productspecifiek Wp/paneel
PV systeem gedeeld	PV systeem niet gedeeld met ander EP-plichtig gebouw op het perceel
product	JA-Solar JAM54S30-400-HC
wattpiekvermogen per paneel	400 Wp/paneel
gemiddelde veroudering per jaar	0,50 %

PV-velden

$n_{panelen}$	oriëntatie	hellingshoek [°]	ventilatie	beschaduwing
3	zuidwest	12	sterk geventileerd	minimale belemmering
3	noordoost	12	sterk geventileerd	minimale belemmering

Verlichting

invoer verlichtingsvermogen	eigen waarde verlichtingsvermogen
invoer parasitair vermogen	forfaitair parasitair vermogen
daglichtregeling	geen daglichtregeling aanwezig

Verlichtingzones

omschrijving	rekenzone	verlichtingszone	A_{verl} [m²]	P_n [W/m²]	$f_{afzuiging}$	verlichtingsregeling
Commercieel 2	RZ1	Winkel	131,86	8,00	0,00	vertrekschakeling: hand aan / uit

Resultaten

Energieprestatie				
indicator		eis	resultaat	
energiebehoefte	$E_{weH+C,nd,ventsys=C1}$	90,00 kWh/m ²	51,14 kWh/m ²	✓
primaire fossiele energie	E_{wePTot}	60,00 kWh/m ²	56,94 kWh/m ²	✓
aandeel hernieuwbare energie	$RER_{PrenTot}$	30,0 %	35,5 %	✓
hernieuwbare energie indicator	$E_{wePPrenTot}$		31,34	
energielabel			A+++	

Jaarlijkse hoeveelheid energiegebruik voor de energiefunctie					
functie		energie niet-primair	energie primair	hulpenergie niet-primair	hulpenergie primair
verwarming	$E_{H,ci}$				
elektrisch		834 kWh	1210 kWh	143 kWh	208 kWh
warm tapwater	$E_{W,ci}$				
elektrisch		1218 kWh	1766 kWh	0 kWh	0 kWh
koeling	$E_{C,ci}$				
elektrisch		1363 kWh	1977 kWh	126 kWh	182 kWh
ventilatoren	$E_{V,ci}$	327 kWh	475 kWh	0 kWh	0 kWh
verlichting	$E_{L,ci}$	2981 kWh	4322 kWh	0 kWh	0 kWh
Totaal			9749 kWh		390 kWh

Jaarlijkse karakteristieke energiegebruik		
primaire energiegebruik inclusief hulpenergie		10139 kWh
opgewekte elektriciteit		2632 kWh
jaarlijkse karakteristieke energiegebruik	E_{Ptot}	7508 kWh

Jaarlijkse hoeveelheid hernieuwbare energie		
verwarming	$E_{Pren,H}$	1502 kWh

Jaarlijkse hoeveelheid hernieuwbare energie

warm tapwater	$E_{Pren,W}$	0 kWh
koeling	$E_{Pren,C}$	0 kWh
elektriciteit	$E_{Pren,el}$	2632 kWh
totaal	$E_{PrenTot}$	4133 kWh

Elektriciteitsgebruik op de meter

gebouwgebonden installaties	6992 kWh
niet gebouwgebonden installaties	0 kWh
opgewekte elektriciteit	1815 kWh
totaal	5177 kWh

Oppervlakten

totale gebruiksoppervlakte	$A_{g,tot}$	131,86 m ²
verliesoppervlakte	A_{ls}	192,45 m ²
compactheid		1,46

CO₂-emissie

CO ₂ -emissie	1760 kg
--------------------------	---------

Alle bovenstaande energiegebruiken zijn genormeerde energiegebruiken gebaseerd op een standaard klimaatjaar en een standaard gebruikersgedrag. Het werkelijke energiegebruik zal afwijken van het genormeerde energiegebruik. Aan de berekende energiegebruiken kunnen geen rechten ontleend worden.

Codering:	20201714GK				
Betreft:	Gecontroleerde Kwaliteitsverklaring				
Toepassing:	NTA 8800				
Fabrikanten:	Jinko, Jolywood, Risen, JA-solar, Bauer, HT SAAE, Ulica Solar, Boviet, Seraphim, TW solar, GCL System, Q-cells, Canadian Solar, CSUN, Panasonic, DMEGC, Aiko, Meyer Burger.				
Leverancier:	Libra Energy BV				
Categorie:	PV-panelen				
Ingangsdatum verklaring:	26-04-2017 laatst toegevoegd 17-10-2023				
Geldigheidsduur verklaring:					
Blad	1 van 9				
PV-paneel		Piek vermogen paneel [Wp]	Oppervlakte per paneel (m2)	Piekvermogen per m2 paneel [Wp/m2]	Datum toegevoegd
Merk	Type			NTA 8800: 2022	
JA-Solar	JAM72S30-550/MR	550	2,58	213,18	17-10-23
JA-Solar	JAM72D30-545/MB	545	2,58	211,24	17-10-23
JA-Solar	JAM72D30-550/GB	550	2,58	213,18	17-10-23
JA-Solar	JAM72D30-555/GR	555	2,58	215,12	17-10-23
Jinko Solar CO, Ltd	JKM440N-54HL4R	440	2,00	220,00	17-10-23
Jinko Solar CO, Ltd	JKM440N-54HL4R-V	440	2,00	220,00	17-10-23
JA-Solar	JAM54D40-440/LB	440	2,00	220,00	17-10-23
JA-Solar	JAM54D40-420/GB	420	1,95	215,38	26-07-23
JA-Solar	JAM54D40-425/GB	425	1,95	217,95	26-07-23
Ulica Solar	UL-390M-108HV	390	1,95	200,00	26-07-23
Aiko	AIKO-A450-MAH5 4Mb	450	1,95	230,77	24-07-23
Hengdian Group DMEGC Magnetics Co. Ltd	DM410M10-54HBB	410	2,02	202,97	24-07-23
Hengdian Group DMEGC Magnetics Co. Ltd	DM410M10-54HBB-V	410	2,02	202,97	24-07-23
Jinko Solar CO, Ltd	JKM430N-54HL4R-B	430	2,00	215,00	24-07-23
Meyer Burger	Meyer Burger Black 390	390	1,84	211,96	24-07-23
TW solar	TH435PMB7-46SCF	435	2,08	209,13	15-05-23
Hengdian Group DMEGC Magnetics Co. Ltd	DM455M6-72HSW/-V	455	2,17	209,68	15-05-23
JA-Solar	JAM54S30-415/GR	415	1,95	212,82	15-05-23
JA-Solar	JAM54S30-420/GR	420	1,95	215,38	15-05-23
Risen	RSM40-8-410M	410	1,92	213,54	15-05-23
Jinko Solar CO, Ltd	JKM430N-54HL4R-V-B	430	2,00	215,00	15-05-23
Jinko Solar CO, Ltd	JKM435N-54HL4R-V-B	435	2,00	217,50	15-05-23

De piekvermogens uit de bovenstaande tabel mogen alleen worden gebruikt als aangetoond kan worden dat het betreffende paneel is toegepast.

Codering:	20201714GK					
Betreft:	Gecontroleerde Kwaliteitsverklaring					
Toepassing:	NTA 8800					
Fabrikanten:	Jinko, Jolywood, Risen, JA-solar, Bauer, HT SAAE, Ulica Solar, Boviet, Seraphim, TW solar, GCL System, Q-cells, Canadian Solar, CSUN, Panasonic, DMEGC, Aiko, Meyer Burger.					
Leverancier:	Libra Energy BV					
Categorie:	PV-panelen					
Ingangsdatum verklaring:	26-04-2017 laatst toegevoegd 17-10-2023					
Geldigheidsduur verklaring:						
Vervolgblad	2 van 9					
PV-paneel		Piek vermogen paneel [Wp]	Oppervlakte per paneel (m ²)	Piekvermogen per m ² paneel [Wp/m ²]*		Datum toegevoegd
Merk	Type			NTA 8800: 2020	NTA 8800: 2022	
DMEGC	DM395M10-54HBB-C	395	1,94	n.v.t.	203,61	04-05-23
JA-Solar	JAM60S21-375/MR	375	1,86	n.v.t.	201,61	04-05-23
TW solar	TW400MAP-108-H-F	400	1,95	n.v.t.	205,13	04-05-23
TW solar	TW410MAP-108-H-S	410	1,95	n.v.t.	210,26	04-05-23
JA-Solar	JAM60S17-330-MR	330	1,68	n.v.t.	196,43	15-02-23
JA-Solar	JAM72S20-460-HBB	460	2,22	n.v.t.	207,21	27-01-23
JA-Solar	JAM54S31-405-MR	405	1,95	n.v.t.	207,69	27-01-23
JA-Solar	JAM54S31-400-MR	400	1,95	n.v.t.	205,13	27-01-23
JA-Solar	JAM60S20-385-MR	385	1,86	n.v.t.	206,99	27-01-23
JA-Solar	JAM60S17-330-MR	330	1,68	n.v.t.	196,43	27-01-23
DMEGC Solar	DM405M10-54HBB	405	1,94	n.v.t.	208,76	27-01-23
DMEGC Solar	DM370M6-60HBB	370	1,82	n.v.t.	203,30	27-01-23
Risen	RSM40-8-405M	405	1,92	n.v.t.	210,94	27-01-23
Risen	RSM40-8-400M	400	1,92	n.v.t.	208,33	27-01-23
Meyer Burger	Meyer Burger Black 385	385	1,84	205	209,24	03-10-22
Risen	RSM40-8-395MB	395	1,92	205	205,73	03-10-22
Jinko Solar CO, Ltd	JKM560N-72HL4-V	560	2,58	215	217,05	03-10-22
Jinko Solar CO, Ltd	JKM420N-54HL4-B	420	1,95	215	215,38	03-10-22
Jinko Solar CO, Ltd	JKM415N-54HL4-B	415	1,95	210	212,82	03-10-22
DMEGC Solar	DM400M10-54HBB	400	1,94	205	206,19	03-10-22
JA-Solar	JAM54S30-410-MR	410	1,95	205	210,26	03-10-22
Jolywood (Taizhou) Solar Technology	JW-HD120N-380-BK	380	1,85	200	205,41	18-08-22

* In de NTA 8800 van 2020 (NEN 7120) wordt het Wp/m² naar beneden afgerond op een veelvoud van 5 W. In de NTA 8800 van 2022 is deze afrondingsregel komen te vervallen en wordt het Wp/m² afgerond op 2 decimalen. Voor een berekening met de NTA 8800 2020 of NEN 7120 dient het Wp/m² uit de kolom NTA 8800 2020 te worden gebruikt. Voor een berekening met de NTA 8800 2022 dient het Wp/m² uit de kolom NTA 8800 2022 te worden gebruikt.

De piekvermogens uit de bovenstaande tabel mogen alleen worden gebruikt als aangetoond kan worden dat het betreffende paneel is toegepast.

Codering:	20201714GK					
Betreft:	Gecontroleerde Kwaliteitsverklaring					
Toepassing:	NTA 8800					
Fabrikanten:	Jinko, Jolywood, Risen, JA-solar, Bauer, HT SAAE, Ulica Solar, Boviet, Seraphim, TW solar, GCL System, Q-cells, Canadian Solar, CSUN, Panasonic, DMEGC, Aiko, Meyer Burger.					
Leverancier:	Libra Energy BV					
Categorie:	PV-panelen					
Ingangsdatum verklaring:	26-04-2017 laatst toegevoegd 17-10-2023					
Geldigheidsduur verklaring:						
Vervolgblad	3 van 9					
PV-paneel		Piek vermogen paneel [Wp]	Oppervlakte per paneel (m ²)	Piekvermogen per m ² paneel [Wp/m ²]*		Datum toegevoegd
Merk	Type			NTA 8800: 2020	NTA 8800: 2022	
JA-Solar	JAM72S30-545-MR	545	2,47	210	211,24	20-07-22
Bauer Solartechnik	BS-365-6MHBB5-GG	365	1,84	195	198,37	24-05-22
Bauer Solartechnik	BS-370-6MHBB5-GG	370	1,84	200	201,09	24-05-22
Bauer Solartechnik	BS-385-M6HBB-GG	385	1,85	205	208,11	24-05-22
JA-Solar	JAM54S31-390-HC-BK	390	1,95	200	200,00	24-05-22
JA-Solar	JAM54S31-395-HC-BK	395	1,95	200	202,56	24-05-22
JA-Solar	JAM72S17-390-HC-BK	390	1,95	200	200,00	24-05-22
JA-Solar	JAM72S20-455-SF-35	455	2,22	200	204,95	24-05-22
JA-Solar	JAM72S20-460-SF-35	460	2,22	205	207,21	24-05-22
Jinko Solar CO, Ltd	JKM360M-6TL3-B	360	1,74	205	206,90	24-05-22
Jinko Solar CO, Ltd	JKM380M-6RL3-BK	380	1,91	195	198,95	24-05-22
Jinko Solar CO, Ltd	JKM395M-54HL4-BK	395	1,95	200	202,56	24-05-22
Jinko Solar CO, Ltd	JKM400M-54HL4-BK	400	1,95	205	205,13	24-05-22
Jinko Solar CO, Ltd	JKM360N-6TL3-BK	360	1,74	205	206,90	24-05-22
Jinko Solar CO, Ltd	JKM370N-6TL3-BK	370	1,74	210	212,64	24-05-22
Jinko Solar CO, Ltd	JKM390N-6RL3-BK	390	1,91	200	204,19	24-05-22
Rise	RSM120-8-400M-B-TW	400	1,92	205	208,33	24-05-22
Rise	RSM120-8-405M-B-TW	405	1,92	210	210,94	24-05-22
Rise	RSM120-8-390M-BK	390	1,92	200	203,13	24-05-22
Jinko Solar CO, Ltd	JKM545M-72HL4-V	545	2,58	210	211,24	24-05-22
Jinko Solar CO, Ltd	JKM350N-6TL3-BK	350	1,74	200	201,15	13-09-21
Jinko Solar CO, Ltd	JKM355N-6TL3-BK	355	1,74	200	204,02	13-09-21

* In de NTA 8800 van 2020 (NEN 7120) wordt het Wp/m² naar beneden afgerond op een veelvoud van 5 W. In de NTA 8800 van 2022 is deze afrondingsregel komen te vervallen en wordt het Wp/m² afgerond op 2 decimalen. Voor een berekening met de NTA 8800 2020 of NEN 7120 dient het Wp/m² uit de kolom NTA 8800 2020 te worden gebruikt. Voor een berekening met de NTA 8800 2022 dient het Wp/m² uit de kolom NTA 8800 2022 te worden gebruikt.

De piekvermogens uit de bovenstaande tabel mogen alleen worden gebruikt als aangetoond kan worden dat het betreffende paneel is toegepast.

Codering:	20201714GK					
Betreft:	Gecontroleerde Kwaliteitsverklaring					
Toepassing:	NTA 8800					
Fabrikanten:	Jinko, Jolywood, Risen, JA-solar, Bauer, HT SAAE, Ulica Solar, Boviet, Seraphim, TW solar, GCL System, Q-cells, Canadian Solar, CSUN, Panasonic, DMEGC, Aiko, Meyer Burger.					
Leverancier:	Libra Energy BV					
Categorie:	PV-panelen					
Ingangsdatum verklaring:	26-04-2017 laatst toegevoegd 17-10-2023					
Geldigheidsduur verklaring:						
Vervolgblad	4 van 9					
PV-paneel		Piek vermogen paneel [Wp]	Oppervlakte per paneel (m ²)	Piekvermogen per m ² paneel [Wp/m ²]*		Datum toegevoegd
Merk	Type			NTA 8800: 2020	NTA 8800: 2022	
Jinko Solar CO, Ltd	JKM365N-6TL3-BK	365	1,74	205	209,77	13-09-21
Jinko Solar CO, Ltd	JKM395N-6RL3-BK	395	1,91	205	206,81	13-09-21
Jinko Solar CO, Ltd	JKM400N-6RL3-BK	400	1,91	205	209,42	13-09-21
Rise	RSM40-8-400M	400	1,92	205	208,33	13-09-21
JA-Solar	JAM54S30-400-HC	400	1,95	200	205,13	07-09-21
JA-Solar	JAM54S30-405-HC	405	1,95	205	207,69	07-09-21
JA-Solar	JAM54S30-400-HC-B	400	1,95	200	205,13	07-09-21
JA-Solar	JAM54S30-405-HC-B	405	1,95	205	207,69	07-09-21
JA-Solar	JAM72S20-455-SF	455	2,23	200	204,04	07-09-21
JA-Solar	JAM60S10-340L-HC-B	340	1,68	200	202,38	07-09-21
JA-Solar	JAM60S10-345L-HC-B	345	1,68	205	205,36	07-09-21
JA-Solar	JAM60S17-325L-HC-BK	325	1,68	190	193,45	07-09-21
Jolywood (Taizhou) Solar Technology	JW-HD120N-370-BK	370	1,81	200	204,42	07-09-21
JA-Solar	JAM72S01-380/PR	380	1,94	195	195,88	07-09-21
JA-Solar	JAM60D10-340/JT	340	1,95	200	174,36	29-03-21
JA-Solar	JAM60S21-360-HC-BK	360	1,86	190	193,55	11-03-21
JA-Solar	JAM60S21-365-HC-BK	365	1,86	195	196,24	11-03-21
JA-Solar	JAM60S21-370-HC-BK	370	1,86	195	198,92	11-03-21
JA-Solar	JAM60S20-370-HC SF	370	1,86	195	198,92	11-03-21
JA-Solar	JAM60S20-375-HC SF	375	1,86	200	201,61	11-03-21
JA-Solar	JAM60S20-380-HC SF	380	1,86	200	204,30	11-03-21

* In de NTA 8800 van 2020 (NEN 7120) wordt het Wp/m² naar beneden afgerond op een veelvoud van 5 W. In de NTA 8800 van 2022 is deze afrondingsregel komen te vervallen en wordt het Wp/m² afgerond op 2 decimalen. Voor een berekening met de NTA 8800 2020 of NEN 7120 dient het Wp/m² uit de kolom NTA 8800 2020 te worden gebruikt. Voor een berekening met de NTA 8800 2022 dient het Wp/m² uit de kolom NTA 8800 2022 te worden gebruikt.

De piekvermogens uit de bovenstaande tabel mogen alleen worden gebruikt als aangetoond kan worden dat het betreffende paneel is toegepast.

Codering:	20201714GK					
Betreft:	Gecontroleerde Kwaliteitsverklaring					
Toepassing:	NTA 8800					
Fabrikanten:	Jinko, Jolywood, Risen, JA-solar, Bauer, HT SAAE, Ulica Solar, Boviet, Seraphim, TW solar, GCL System, Q-cells, Canadian Solar, CSUN, Panasonic, DMEGC, Aiko, Meyer Burger.					
Leverancier:	Libra Energy BV					
Categorie:	PV-panelen					
Ingangsdatum verklaring:	26-04-2017 laatst toegevoegd 17-10-2023					
Geldigheidsduur verklaring:						
Vervolgblad	5 van 9					
PV-paneel		Piek vermogen paneel [Wp]	Oppervlakte per paneel (m ²)	Piekvermogen per m ² paneel [Wp/m ²]*		Datum toegevoegd
Merk	Type			NTA 8800: 2020	NTA 8800: 2022	
JA-Solar	JAM60S20-375-HC BF	375	1,87	200	200,53	11-03-21
JA-Solar	JAM60S20-380-HC BF	380	1,87	200	203,21	11-03-21
Rise	RSM132-6-380M	380	1,84	205	206,52	11-03-21
Bauer Solartechnik	BS-340-6MHBB5-GG	340	1,68	200	202,38	11-03-21
Jolywood (Taizhou) Solar Technology	JW-HT120N-340W	340	1,68	200	202,38	05-03-21
Ulica Solar	UL-330M-120	330	1,71	190	192,98	02-12-20
Boviet	BVM6610M-320-HC - F08-PERC-MC4	320	1,67	190	191,62	20-11-20
Ulica Solar	UL-320M-120-HC-BK	320	1,67	190	191,62	20-11-20
JA-Solar	JAM60S20-385/MR-HC B	385	1,87	205	205,88	13-11-20
JA-Solar	JAM60S20-385/MR-HC SF	385	1,87	205	205,88	13-11-20
Ulica Solar	UL-325M-120-HC-BK	325	1,67	190	194,61	13-11-20
Ulica Solar	UL-355M-120-BK	355	1,85	190	191,89	13-11-20
Boviet	BVM6610M-310	310	1,64	185	189,02	10-01-20
Boviet	BVM6610M-310L BK	310	1,64	185	189,02	10-01-20
Boviet	BVM340M5-60S All Black	340	1,73	195	196,53	10-01-20
Boviet	BVM345M5-60S Black Frame	345	1,73	195	199,42	10-01-20
Seraphim Solar System Co.,Ltd.	SRP-330-E01B	330	1,7	190	194,12	10-01-20

* In de NTA 8800 van 2020 (NEN 7120) wordt het Wp/m² naar beneden afgerond op een veelvoud van 5 W. In de NTA 8800 van 2022 is deze afrondingsregel komen te vervallen en wordt het Wp/m² afgerond op 2 decimalen. Voor een berekening met de NTA 8800 2020 of NEN 7120 dient het Wp/m² uit de kolom NTA 8800 2020 te worden gebruikt. Voor een berekening met de NTA 8800 2022 dient het Wp/m² uit de kolom NTA 8800 2022 te worden gebruikt.

De piekvermogens uit de bovenstaande tabel mogen alleen worden gebruikt als aangetoond kan worden dat het betreffende paneel is toegepast.

Codering:	20201714GK					
Betreft:	Gecontroleerde Kwaliteitsverklaring					
Toepassing:	NTA 8800					
Fabrikanten:	Jinko, Jolywood, Risen, JA-solar, Bauer, HT SAAE, Ulica Solar, Boviet, Seraphim, TW solar, GCL System, Q-cells, Canadian Solar, CSUN, Panasonic, DMEGC, Aiko, Meyer Burger.					
Leverancier:	Libra Energy BV					
Categorie:	PV-panelen					
Ingangsdatum verklaring:	26-04-2017 laatst toegevoegd 17-10-2023					
Geldigheidsduur verklaring:						
Vervolgblad	6 van 9					
PV-paneel		Piek vermogen paneel [Wp]	Oppervlakte per paneel (m ²)	Piekvermogen per m ² paneel [Wp/m ²]*		Datum toegevoegd
Merk	Type			NTA 8800: 2020	NTA 8800: 2022	
Seraphim Solar System Co.,Ltd.	SRP-335-E01B	330	1,7	195	194,12	10-01-20
JA-Solar	JAM60D00-310/BP	310	1,66	185	186,75	27-05-19
JA-Solar	JAM60D00-315/BP	315	1,66	185	189,76	27-05-19
JA-Solar	JAM60S01-310/PR	310	1,64	185	189,02	27-05-19
JA-Solar	JAM60S01-315/PR	315	1,64	190	192,07	27-05-19
JA-Solar	JAM60S01-320PR	320	1,64	195	195,12	27-05-19
JA-Solar	JAM60S02-305/PR	305	1,64	185	185,98	27-05-19
JA-Solar	JAM60S03-320/PR	320	1,66	190	192,77	27-05-19
JA-Solar	JAM60S03-325/PR	325	1,66	195	195,78	27-05-19
JA-Solar	JAM72D00-375/BP	375	1,99	185	188,44	27-05-19
JA-Solar	JAP60S01-270/SC	270	1,64	165	164,63	27-05-19
Boviet	BVM6610M-305 5BB	305	1,63	185	187,12	26-04-19
Boviet	BVM6610P-280 5BB	280	1,63	170	171,78	26-04-19
Boviet	BVM6610P-285 5BB	285	1,63	175	174,85	26-04-19
Boviet	BVM6612M-370 5BB	370	1,94	190	190,72	26-04-19
TW solar	300MWP-60 BK	300	1,64	180	182,93	26-04-19
TW solar	TH330PM5-60S BK	330	1,73	190	190,75	26-04-19
TW solar	TH335PM5-60S	335	1,73	190	193,64	26-04-19
GCL System Integration Technology GmbH	P6/60-285	285	1,63	175	174,85	26-04-19

* In de NTA 8800 van 2020 (NEN 7120) wordt het Wp/m² naar beneden afgerond op een veelvoud van 5 W. In de NTA 8800 van 2022 is deze afrondingsregel komen te vervallen en wordt het Wp/m² afgerond op 2 decimalen. Voor een berekening met de NTA 8800 2020 of NEN 7120 dient het Wp/m² uit de kolom NTA 8800 2020 te worden gebruikt. Voor een berekening met de NTA 8800 2022 dient het Wp/m² uit de kolom NTA 8800 2022 te worden gebruikt.

De piekvermogens uit de bovenstaande tabel mogen alleen worden gebruikt als aangetoond kan worden dat het betreffende paneel is toegepast.

Codering:	20201714GK					
Betreft:	Gecontroleerde Kwaliteitsverklaring					
Toepassing:	NTA 8800					
Fabrikanten:	Jinko, Jolywood, Risen, JA-solar, Bauer, HT SAAE, Ulica Solar, Boviet, Seraphim, TW solar, GCL System, Q-cells, Canadian Solar, CSUN, Panasonic, DMEGC, Aiko, Meyer Burger.					
Leverancier:	Libra Energy BV					
Categorie:	PV-panelen					
Ingangsdatum verklaring:	26-04-2017 laatst toegevoegd 17-10-2023					
Geldigheidsduur verklaring:						
Vervolgblad	7 van 9					
PV-paneel		Piek vermogen paneel [Wp]	Oppervlakte per paneel (m ²)	Piekvermogen per m ² paneel [Wp/m ²]*		Datum toegevoegd
Merk	Type			NTA 8800: 2020	NTA 8800: 2022	
GCL System Integration Technology GmbH	M6/60B300BK	300	1,63	180	184,05	26-04-19
GCL System Integration Technology GmbH	M6/60H310B	310	1,63	190	190,18	26-04-19
Q-cells Benelux (voorheen Hanwha)	Q-PEAK BLK-G4.1 290	290	1,67	170	173,65	26-04-19
Q-cells Benelux (voorheen Hanwha)	Q-PEAK BLK-G4.1 295	295	1,67	175	176,65	26-04-19
Q-cells Benelux (voorheen Hanwha)	Q-PEAK BLK-G4.1 300	300	1,67	175	179,64	26-04-19
Q-cells Benelux (voorheen Hanwha)	Q-PEAK Duo BLK G5 315	315	1,69	185	186,39	26-04-19
Q-cells Benelux (voorheen Hanwha)	Q-PEAK Duo-G5 320	320	1,69	185	189,35	26-04-19
Boviet	BVM6610M-290-D08	290	1,63	175	177,91	30-08-18
Boviet	BVM6610P-270-D04	270	1,63	165	165,64	01-03-18
Boviet	BVM6610P-275-D04	275	1,63	165	168,71	01-03-18
Boviet	BVM6610M-285-D12	285	1,63	175	174,85	01-03-18
Boviet	BVM6610M-295-D08	295	1,63	180	180,98	01-03-18

* In de NTA 8800 van 2020 (NEN 7120) wordt het Wp/m² naar beneden afgerond op een veelvoud van 5 W. In de NTA 8800 van 2022 is deze afrondingsregel komen te vervallen en wordt het Wp/m² afgerond op 2 decimalen. Voor een berekening met de NTA 8800 2020 of NEN 7120 dient

het Wp/m² uit de kolom NTA 8800 2020 te worden gebruikt. Voor een berekening met de NTA 8800 2022 dient het Wp/m² uit de kolom NTA 8800 2022 te worden gebruikt.

De piekvermogens uit de bovenstaande tabel mogen alleen worden gebruikt als aangetoond kan worden dat het betreffende paneel is toegepast.

Codering:	20201714GK					
Betreft:	Gecontroleerde Kwaliteitsverklaring					
Toepassing:	NTA 8800					
Fabrikanten:	Jinko, Jolywood, Risen, JA-solar, Bauer, HT SAAE, Ulica Solar, Boviet, Seraphim, TW solar, GCL System, Q-cells, Canadian Solar, CSUN, Panasonic, DMEGC, Aiko, Meyer Burger.					
Leverancier:	Libra Energy BV					
Categorie:	PV-panelen					
Ingangsdatum verklaring:	26-04-2017 laatst toegevoegd 17-10-2023					
Geldigheidsduur verklaring:						
Vervolgblad	8 van 9					
PV-paneel		Piek vermogen paneel [Wp]	Oppervlakte per paneel (m ²)	Piekvermogen per m ² paneel [Wp/m ²]*		Datum toegevoegd
Merk	Type			NTA 8800: 2020	NTA 8800: 2022	
Boviet	BVM6610M-300-D08	300	1,63	180	184,05	01-03-18
Canadian Solar EMEA GmbH	CS6P-260MM	260	1,61	160	161,49	26-04-17
Canadian Solar EMEA GmbH	CS6P-MM 270	270	1,61	165	167,70	26-04-17
Canadian Solar EMEA GmbH	CS6P-270P	270	1,61	165	167,70	26-04-17
Canadian Solar EMEA GmbH	CS6K-275M	275	1,64	165	167,68	26-04-17
CSUN	CSUN 270-60M-AB	270	1,62	165	166,67	26-04-17
Panasonic	P-HIT-N330	330	1,67	195	197,60	26-04-17
JA-Solar	JAP6-60-265/4BB	265	1,64	160	161,59	26-04-17
JA-Solar	JAP6K-60-270-SE	270	1,64	165	164,63	26-04-17
JA-Solar	JAP6-60-270	270	1,64	165	164,63	26-04-17
JA-Solar	JAM6K-275-BK	275	1,64	165	167,68	26-04-17
JA-Solar	JAM6K-275-BK-SE	275	1,64	165	167,68	26-04-17
JA-Solar	JAM6K-60-280-BK	280	1,64	170	170,73	26-04-17
JA-Solar	JAM6K-60-280-BK-SE	280	1,64	170	170,73	26-04-17
JA-Solar	JAM6K-60-290-PR-BK-SE	290	1,64	175	176,83	26-04-17
JA-Solar	JAM6K-60-295-PR-B	295	1,64	180	179,88	26-04-17
JA-Solar	JAM6K-60-295-PR-BK	295	1,64	180	179,88	26-04-17
JA-Solar	JAM6K-60-295-PR-BK-SE	295	1,64	180	179,88	26-04-17
JA-Solar	JAM6K-60-300-PR-BK	300	1,64	180	182,93	26-04-17

* In de NTA 8800 van 2020 (NEN 7120) wordt het Wp/m² naar beneden afgerond op een veelvoud van 5 W. In de NTA 8800 van 2022 is deze afrondingsregel komen te vervallen en wordt het Wp/m² afgerond op 2 decimalen. Voor een berekening met de NTA 8800 2020 of NEN 7120 dient

het Wp/m² uit de kolom NTA 8800 2020 te worden gebruikt. Voor een berekening met de NTA 8800 2022 dient het Wp/m² uit de kolom NTA 8800 2022 te worden gebruikt.

De piekvermogens uit de bovenstaande tabel mogen alleen worden gebruikt als aangetoond kan worden dat het betreffende paneel is toegepast.

Codering:	20201714GK					
Betreft:	Gecontroleerde Kwaliteitsverklaring					
Toepassing:	NTA 8800					
Fabrikanten:	Jinko, Jolywood, Risen, JA-solar, Bauer, HT SAAE, Ulica Solar, Boviet, Seraphim, TW solar, GCL System, Q-cells, Canadian Solar, CSUN, Panasonic, DMEGC, Aiko, Meyer Burger.					
Leverancier:	Libra Energy BV					
Categorie:	PV-panelen					
Ingangsdatum verklaring:	2 van 9					
Geldigheidsduur verklaring:						
Vervolgblad	9 van 9					
PV-paneel		Piek vermogen paneel [Wp]	Oppervlakte per paneel (m ²)	Piekvermogen per m ² paneel [Wp/m ²]*		Datum toegevoegd
Merk	Type			NTA 8800: 2020	NTA 8800: 2022	
JA-Solar	JAM6K-60-300-PR-B	300	1,64	180	182,93	26-04-17
Jinko Solar CO, Ltd	JKM265PP-60	265	1,64	160	161,59	26-04-17
Jinko Solar CO, Ltd	JKM270PP-60	270	1,64	165	164,63	26-04-17
Jinko Solar CO, Ltd	JKM290M-60	290	1,64	175	176,83	26-04-17

* In de NTA 8800 van 2020 (NEN 7120) wordt het Wp/m² naar beneden afgerond op een veelvoud van 5 W. In de NTA 8800 van 2022 is deze afrondingsregel komen te vervallen en wordt het Wp/m² afgerond op 2 decimalen. Voor een berekening met de NTA 8800 2020 of NEN 7120 dient het Wp/m² uit de kolom NTA 8800 2020 te worden gebruikt. Voor een berekening met de NTA 8800 2022 dient het Wp/m² uit de kolom NTA 8800 2022 te worden gebruikt.

De piekvermogens uit de bovenstaande tabel mogen alleen worden gebruikt als aangetoond kan worden dat het betreffende paneel is toegepast.

Algemene gegevens

omschrijving	23-090 Commercieel 3 Hortusplein te Sassenheim
plaats	Sassenheim
type gebouw	utiliteitsgebouw
soort bouw	nieuwbouw
bouwjaar	2025
eigendom	onbekend
opname	detailopname
datum berekening	01-11-2023
opmerkingen	03-11 SDG: - Enkel stramien boekwinkel, winkelfunctie. - Bouwbesluit uitgangspunten thermische schil.

Registratie

Deze berekening is geregistreerd in de landelijke database van de Rijksoverheid (EP-Online) op **14 december 2023** met de volgende registratienummers:

omschrijving	unieke omschrijving	provisional ID	registratienummer	opnamedatum
Commercieel 3	23-090 Commercieel 3 Hortusplein te Sassenheim	DD1B3D57441740DBAB6404A2786EB8C2	204450779	14-12-2023

Bij woongebouwen moet zowel de berekening van het gehele woongebouw als van de individuele appartementen ingediend worden voor de omgevingsvergunning. Deze berekeningen moeten allemaal geregistreerd worden bij EP-Online.

Bouwkundige bibliotheek

Definieer dichte constructies (vloeren, gevels, daken, panelen)

dichte constructie	vlak	methodiek	R_C [m²K/W]
Dak	dak	vrije invoer	6,30
Gevel	gevel	vrije invoer	4,70
Vloer	vloer	vrije invoer	3,70

Definieer transparante constructies (ramen, deuren, panelen in kozijn)

transparante constructie	type	methodiek	U_W / U_D [W/m²K]	ggl:n
Kozijn	raam	vrije invoer	1,6	0,60

Indeling gebouw

Definieer rekenzones					
type zone	omschrijving	bouwwijze vloeren	bouwwijze wanden	type plafond	n_{bouwlaag}
rekenzone	RZ1	massief beton	betonnen kolom-ligger skeletbouw	gesloten of verlaagd plafond	1

Definieer utiliteitsgebouw				
omschrijving	type gebouw	rekenzone	gebruiksfunctie	A_g [m ²]
Commercieel 3	meerlaags utiliteitsgebouw	RZ1	bijeenkomstfunctie overig	131,38

Constructies

Geometrie dichte constructie - Commercieel 3 - RZ1				
dichte constructie	opmerking	L [m]	B [m]	oppervlakte [m ²]
Dak - buitenlucht; HOR - 61,87 m²				
Dak - $R_c = 6,30$				61,87
Zuidoost gevel - buitenlucht, ZO - 32,89 m² - 90°				
Gevel - $R_c = 4,70$				17,77
Noordoost gevel - buitenlucht, NO - 53,24 m² - 90°				
Gevel - $R_c = 4,70$				38,80
Vloer - op/boven mv; boven kruipruimte - 135,65 m²				
Vloer - $R_c = 3,70$				135,65

Geometrie transparante constructies (ramen en deuren) - Commercieel 3 - RZ1				
transparante constructie	oppervlakte [m ²]	beschaduwing	zonwering	zomernachtventilatie
Zuidoost gevel - buitenlucht, ZO - 32,89 m² - 90°				
Kozijn - $U = 1,6$ / $g_{gl,n} = 0,60$	15,12	minimale belemmering	geen zonwering	niet aanwezig
Noordoost gevel - buitenlucht, NO - 53,24 m² - 90°				
Kozijn - $U = 1,6$ / $g_{gl,n} = 0,60$	14,44	minimale belemmering	geen zonwering	niet aanwezig

Kenmerken vloerconstructie- Commercieel 3 - RZ1 - Vloer

omtrek van het vloerveld (P) 18,59 m

Kenmerken kruipruimte en onverwarmde kelder- Commercieel 3 - RZ1 - Vloer

kruipruimteventilatie (ϵ) 0,0012 m²/m

warmteweerstand van de boven de vloer liggende gevel (R_{bw}) Gevel - $R_c = 4,70$ m²K/W

warmteweerstand v.d. onverwarmde kelder-, kruipruimtevloer (R_{bf}) niet geïsoleerd - $R_c = 0$ m²K/W

Luchtdoorlaten**Infiltratie**

buitenwerkse gebouwhoogte 15,19 m

invoer infiltratie geen meetwaarde voor infiltratie

Definieer infiltratie

gebouw $q_{v,10;lea;ref}$ [dm³/s per m² gebruiksoppervlak]

gebouw 0,42

Verticale leidingen in directe verbinding met buitenlucht

invoer verticale leidingen in directe verbinding met buitenlucht verticale leidingen door thermische schil onbekend

aantal niet boven elkaar gelegen toiletgroepen 1 toiletgroepen

Verwarming 1 KZ1**Aantal identieke systemen**

1

Aangesloten rekenzones

RZ1

Opwekking**Opwekker 1**

type opwekker warmtepomp - elektrisch

invoer opwekker forfaitair

functie(s) van opwekker verwarming

gemeenschappelijke of niet-gemeenschappelijke installatie niet-gemeenschappelijke installatie

bron warmtepomp	buitenlucht (afgifte binnenlucht)
toestel / warmteleveringssysteem	warmtepomp - elektrisch
warmtebehoefte verwarmingssysteem	4867 kWh
door opwekker geleverde warmte (per toestel)	4867 kWh
COP	2,80
energiefractie	1,000
hulpenergie per toestel	153 kWh

Distributie

type distributiesysteem	geen watergedragen distributiesysteem aanwezig
-------------------------	--

Binnen verwarmde zoneBuiten verwarmde zone**distributiepompen**

omschrijving

pomp 1

Afgifte**Afgiftesysteem 1**

type afgiftesysteem	luchtverwarming
vertrekhoogte	$h \leq 4$ m
type luchtverwarming	recirculatie luchtverwarming
ruimtetemperatuur regeling	forfaitair
temperatuurcorrectie type regeling ($\Delta\theta_{ctr}$)	1,1 K

Ventilatoren voor afgifte

invoer ventilator	soort ventilator	P_{vent} [W]
forfaitair	onbekende ventilator - met terugkeer warme lucht	42,8

Warm tapwater 1**Aantal identieke systemen**

1

Aangesloten op warm tapwatersysteem

Commercieel 3:RZ1

Opwekking**Opwekker 1**

type opwekker	boiler - elektrisch
invoer opwekker	forfaitair
gemeenschappelijke of niet-gemeenschappelijke installatie	niet-gemeenschappelijke installatie
warmtebehoefte tapwatersysteem	1216 kWh
COP	1,00
energiefractie	1,000
hulpenergie per toestel	0 kWh

Voorraadvaten**Voorraadvat 1**

invoer warmteverliezen voorraadvat(en)	forfaitair
volume voorraadvat(en)	50 liter
fabricagejaar boilervat	fabricagejaar boilervat 2018 en nieuwer
energielabel boilervat	energielabel boilervat C
aantal voorraadvat(en)	1 vat(en)

Distributie

circulatieleiding	geen circulatieleiding aanwezig
-------------------	---------------------------------

distributiepompen

omschrijving

pomp 1

Afgifte

gemiddelde lengte uittapleidingen	lengte uittapleidingen \leq 3 meter
-----------------------------------	---------------------------------------

Ventilatie 1 KZ1**Aantal identieke systemen**

1

Aangesloten rekenzones

RZ1

Type ventilatiesysteem

ventilatiesysteem	Dc. mechanische toe- en afvoer - centraal
-------------------	---

invoer ventilatiesysteem	forfaitair
luchtbehandelingskast	luchtbehandelingskast niet aanwezig
systeemvariant	D.2 centrale WTW-installatie zonder zonering, zonder sturing
f_{ctrl}	1,00
passieve koeling	geen passieve koelregeling

Warmteterugwinning

type warmteterugwinning	tegenstroomwarmtewisselaar - aluminium
rendement warmteterugwinning	0,750
bypass	100% bypass
bypassaandeel	1,00
toevoerkanaal van buiten naar WTW - lengte en/of isolatie	toevoerkanaal geïsoleerd - type isolatie onbekend - lengte onbekend

Ventilatoren

invoer ventilator vermogen	forfaitair ventilator vermogen
volumeregeling ventilatoren WTW	met constant-volumeregeling

Ventilatiedebieten

werkelijk geïnstalleerde / te installeren ventilatiecapaciteit	werkelijk geïnstalleerde / te installeren ventilatiecapaciteit onbekend
--	---

Distributie en regelingen

luchtdichtheidsklasse ventilatiekanalen	LUKA A, B, C
---	--------------

Koeling 1 - KZ1

Aantal identieke systemen

1

Aangesloten rekenzones

RZ1

Opwekking

Opwekker 1

type opwekker	compressiekoeling - elektrisch
invoer opwekker	forfaitair
gemeenschappelijke of niet-gemeenschappelijke installatie	niet-gemeenschappelijke installatie
koudebehoefte totaal	4637 kWh
door opwekker geleverde koude (per toestel)	4637 kWh
EER	3,00

energiefractie	1,000
hulpenergie van het opweksysteem	0 kWh

Distributie

verdampersysteem	directe expansie in de ruimte
------------------	-------------------------------

Afgifte

Afgiftesysteem 1

type afgiftesysteem	directe expansie - plafond
ruimtetemperatuur regeling	forfaitair
type ruimtetemperatuur regeling	regeling in hoofdvertrek
temperatuurcorrectie type regeling ($\Delta\theta_{ctr}$)	-2,5 K
temperatuurcorrectie automatische regeling ($\Delta\theta_{roomaut}$)	0,0 K

Ventilatoren voor afgifte

invoer ventilator	P_{vent} [W]	n_{vent}
forfaitair	10,0	4

PV 1

PV systeem aangesloten achter de meter(s) van	gebouw
invoer wattpiekvermogen	productspecifiek Wp/paneel
PV systeem gedeeld	PV systeem niet gedeeld met ander EP-plichtig gebouw op het perceel
product	JA-Solar JAM54S30-400-HC
wattpiekvermogen per paneel	400 Wp/paneel
gemiddelde veroudering per jaar	0,50 %

PV-velden

$n_{panelen}$	oriëntatie	hellingshoek [°]	ventilatie	beschaduwing
5	zuidwest	12	sterk geventileerd	minimale belemmering
5	noordoost	12	sterk geventileerd	minimale belemmering

Verlichting

invoer verlichtingsvermogen	eigen waarde verlichtingsvermogen
invoer parasitair vermogen	forfaitair parasitair vermogen

daglichtregeling

geen daglichtregeling aanwezig

Verlichtingzones						
omschrijving	rekenzone	verlichtingszone	A_{verl} [m ²]	P_n [W/m ²]	$f_{afzuiging}$	verlichtingsregeling
Commercieel 3	RZ1	Winkel	131,38	8,00	0,00	vertrekschakeling: hand aan / uit

Resultaten

Energieprestatie				
indicator		eis	resultaat	
energiebehoefte	$E_{wH+C,nd,ventsys=C1}$	91,48 kWh/m ²	72,39 kWh/m ²	✓
primaire fossiele energie	E_{wPTot}	60,00 kWh/m ²	56,58 kWh/m ²	✓
aandeel hernieuwbare energie	$RER_{PrenTot}$	30,0 %	50,2 %	✓
hernieuwbare energie indicator	$E_{wePPrenTot}$		57,19	
energielabel			A+++	

Jaarlijkse hoeveelheid energiegebruik voor de energiefunctie					
functie		energie niet-primair	energie primair	hulpenergie niet-primair	hulpenergie primair
verwarming	$E_{H,ci}$				
elektrisch		1738 kWh	2520 kWh	219 kWh	318 kWh
warm tapwater	$E_{W,ci}$				
elektrisch		1216 kWh	1764 kWh	0 kWh	0 kWh
koeling	$E_{C,ci}$				
elektrisch		1546 kWh	2241 kWh	126 kWh	182 kWh
ventilatoren	$E_{V,ci}$	326 kWh	473 kWh	0 kWh	0 kWh
verlichting	$E_{L,ci}$	2979 kWh	4320 kWh	0 kWh	0 kWh
Totaal			11318 kWh		500 kWh

Jaarlijkse karakteristieke energiegebruik		
primaire energiegebruik inclusief hulpenergie		11818 kWh
opgewekte elektriciteit		4386 kWh
jaarlijkse karakteristieke energiegebruik	E_{Ptot}	7433 kWh

Jaarlijkse hoeveelheid hernieuwbare energie		
verwarming	$E_{Pren,H}$	3129 kWh

Jaarlijkse hoeveelheid hernieuwbare energie

warm tapwater	$E_{Pren,W}$	0 kWh
koeling	$E_{Pren,C}$	0 kWh
elektriciteit	$E_{Pren,el}$	4386 kWh
totaal	$E_{PrenTot}$	7515 kWh

Elektriciteitsgebruik op de meter

gebouwgebonden installaties	8151 kWh
niet gebouwgebonden installaties	0 kWh
opgewekte elektriciteit	3025 kWh
totaal	5126 kWh

Oppervlakten

totale gebruiksoppervlakte	$A_{g,tot}$	131,38 m ²
verliesoppervlakte	A_{ls}	242,96 m ²
compactheid		1,85

CO₂-emissie

CO ₂ -emissie	1743 kg
--------------------------	---------

Alle bovenstaande energiegebruiken zijn genormeerde energiegebruiken gebaseerd op een standaard klimaatjaar en een standaard gebruikersgedrag. Het werkelijke energiegebruik zal afwijken van het genormeerde energiegebruik. Aan de berekende energiegebruiken kunnen geen rechten ontleend worden.

Codering:	20201714GK				
Betreft:	Gecontroleerde Kwaliteitsverklaring				
Toepassing:	NTA 8800				
Fabrikanten:	Jinko, Jolywood, Risen, JA-solar, Bauer, HT SAAE, Ulica Solar, Boviet, Seraphim, TW solar, GCL System, Q-cells, Canadian Solar, CSUN, Panasonic, DMEGC, Aiko, Meyer Burger.				
Leverancier:	Libra Energy BV				
Categorie:	PV-panelen				
Ingangsdatum verklaring:	26-04-2017 laatst toegevoegd 17-10-2023				
Geldigheidsduur verklaring:					
Blad	1 van 9				
PV-paneel		Piek vermogen paneel [Wp]	Oppervlakte per paneel (m2)	Piekvermogen per m2 paneel [Wp/m2]	Datum toegevoegd
Merk	Type			NTA 8800: 2022	
JA-Solar	JAM72S30-550/MR	550	2,58	213,18	17-10-23
JA-Solar	JAM72D30-545/MB	545	2,58	211,24	17-10-23
JA-Solar	JAM72D30-550/GB	550	2,58	213,18	17-10-23
JA-Solar	JAM72D30-555/GR	555	2,58	215,12	17-10-23
Jinko Solar CO, Ltd	JKM440N-54HL4R	440	2,00	220,00	17-10-23
Jinko Solar CO, Ltd	JKM440N-54HL4R-V	440	2,00	220,00	17-10-23
JA-Solar	JAM54D40-440/LB	440	2,00	220,00	17-10-23
JA-Solar	JAM54D40-420/GB	420	1,95	215,38	26-07-23
JA-Solar	JAM54D40-425/GB	425	1,95	217,95	26-07-23
Ulica Solar	UL-390M-108HV	390	1,95	200,00	26-07-23
Aiko	AIKO-A450-MAH5 4Mb	450	1,95	230,77	24-07-23
Hengdian Group DMEGC Magnetics Co. Ltd	DM410M10-54HBB	410	2,02	202,97	24-07-23
Hengdian Group DMEGC Magnetics Co. Ltd	DM410M10-54HBB-V	410	2,02	202,97	24-07-23
Jinko Solar CO, Ltd	JKM430N-54HL4R-B	430	2,00	215,00	24-07-23
Meyer Burger	Meyer Burger Black 390	390	1,84	211,96	24-07-23
TW solar	TH435PMB7-46SCF	435	2,08	209,13	15-05-23
Hengdian Group DMEGC Magnetics Co. Ltd	DM455M6-72HSW/-V	455	2,17	209,68	15-05-23
JA-Solar	JAM54S30-415/GR	415	1,95	212,82	15-05-23
JA-Solar	JAM54S30-420/GR	420	1,95	215,38	15-05-23
Risen	RSM40-8-410M	410	1,92	213,54	15-05-23
Jinko Solar CO, Ltd	JKM430N-54HL4R-V-B	430	2,00	215,00	15-05-23
Jinko Solar CO, Ltd	JKM435N-54HL4R-V-B	435	2,00	217,50	15-05-23

De piekvermogens uit de bovenstaande tabel mogen alleen worden gebruikt als aangetoond kan worden dat het betreffende paneel is toegepast.

Codering:	20201714GK					
Betreft:	Gecontroleerde Kwaliteitsverklaring					
Toepassing:	NTA 8800					
Fabrikanten:	Jinko, Jolywood, Risen, JA-solar, Bauer, HT SAAE, Ulica Solar, Boviet, Seraphim, TW solar, GCL System, Q-cells, Canadian Solar, CSUN, Panasonic, DMEGC, Aiko, Meyer Burger.					
Leverancier:	Libra Energy BV					
Categorie:	PV-panelen					
Ingangsdatum verklaring:	26-04-2017 laatst toegevoegd 17-10-2023					
Geldigheidsduur verklaring:						
Vervolgblad	2 van 9					
PV-paneel		Piek vermogen paneel [Wp]	Oppervlakte per paneel (m ²)	Piekvermogen per m ² paneel [Wp/m ²]*		Datum toegevoegd
Merk	Type			NTA 8800: 2020	NTA 8800: 2022	
DMEGC	DM395M10-54HBB-C	395	1,94	n.v.t.	203,61	04-05-23
JA-Solar	JAM60S21-375/MR	375	1,86	n.v.t.	201,61	04-05-23
TW solar	TW400MAP-108-H-F	400	1,95	n.v.t.	205,13	04-05-23
TW solar	TW410MAP-108-H-S	410	1,95	n.v.t.	210,26	04-05-23
JA-Solar	JAM60S17-330-MR	330	1,68	n.v.t.	196,43	15-02-23
JA-Solar	JAM72S20-460-HBB	460	2,22	n.v.t.	207,21	27-01-23
JA-Solar	JAM54S31-405-MR	405	1,95	n.v.t.	207,69	27-01-23
JA-Solar	JAM54S31-400-MR	400	1,95	n.v.t.	205,13	27-01-23
JA-Solar	JAM60S20-385-MR	385	1,86	n.v.t.	206,99	27-01-23
JA-Solar	JAM60S17-330-MR	330	1,68	n.v.t.	196,43	27-01-23
DMEGC Solar	DM405M10-54HBB	405	1,94	n.v.t.	208,76	27-01-23
DMEGC Solar	DM370M6-60HBB	370	1,82	n.v.t.	203,30	27-01-23
Risen	RSM40-8-405M	405	1,92	n.v.t.	210,94	27-01-23
Risen	RSM40-8-400M	400	1,92	n.v.t.	208,33	27-01-23
Meyer Burger	Meyer Burger Black 385	385	1,84	205	209,24	03-10-22
Risen	RSM40-8-395MB	395	1,92	205	205,73	03-10-22
Jinko Solar CO, Ltd	JKM560N-72HL4-V	560	2,58	215	217,05	03-10-22
Jinko Solar CO, Ltd	JKM420N-54HL4-B	420	1,95	215	215,38	03-10-22
Jinko Solar CO, Ltd	JKM415N-54HL4-B	415	1,95	210	212,82	03-10-22
DMEGC Solar	DM400M10-54HBB	400	1,94	205	206,19	03-10-22
JA-Solar	JAM54S30-410-MR	410	1,95	205	210,26	03-10-22
Jolywood (Taizhou) Solar Technology	JW-HD120N-380-BK	380	1,85	200	205,41	18-08-22

* In de NTA 8800 van 2020 (NEN 7120) wordt het Wp/m² naar beneden afgerond op een veelvoud van 5 W. In de NTA 8800 van 2022 is deze afrondingsregel komen te vervallen en wordt het Wp/m² afgerond op 2 decimalen. Voor een berekening met de NTA 8800 2020 of NEN 7120 dient het Wp/m² uit de kolom NTA 8800 2020 te worden gebruikt. Voor een berekening met de NTA 8800 2022 dient het Wp/m² uit de kolom NTA 8800 2022 te worden gebruikt.

De piekvermogens uit de bovenstaande tabel mogen alleen worden gebruikt als aangetoond kan worden dat het betreffende paneel is toegepast.

Codering:	20201714GK					
Betreft:	Gecontroleerde Kwaliteitsverklaring					
Toepassing:	NTA 8800					
Fabrikanten:	Jinko, Jolywood, Risen, JA-solar, Bauer, HT SAAE, Ulica Solar, Boviet, Seraphim, TW solar, GCL System, Q-cells, Canadian Solar, CSUN, Panasonic, DMEGC, Aiko, Meyer Burger.					
Leverancier:	Libra Energy BV					
Categorie:	PV-panelen					
Ingangsdatum verklaring:	26-04-2017 laatst toegevoegd 17-10-2023					
Geldigheidsduur verklaring:						
Vervolgblad	3 van 9					
PV-paneel		Piek vermogen paneel [Wp]	Oppervlakte per paneel (m ²)	Piekvermogen per m ² paneel [Wp/m ²]*		Datum toegevoegd
Merk	Type			NTA 8800: 2020	NTA 8800: 2022	
JA-Solar	JAM72S30-545-MR	545	2,47	210	211,24	20-07-22
Bauer Solartechnik	BS-365-6MHBB5-GG	365	1,84	195	198,37	24-05-22
Bauer Solartechnik	BS-370-6MHBB5-GG	370	1,84	200	201,09	24-05-22
Bauer Solartechnik	BS-385-M6HBB-GG	385	1,85	205	208,11	24-05-22
JA-Solar	JAM54S31-390-HC-BK	390	1,95	200	200,00	24-05-22
JA-Solar	JAM54S31-395-HC-BK	395	1,95	200	202,56	24-05-22
JA-Solar	JAM72S17-390-HC-BK	390	1,95	200	200,00	24-05-22
JA-Solar	JAM72S20-455-SF-35	455	2,22	200	204,95	24-05-22
JA-Solar	JAM72S20-460-SF-35	460	2,22	205	207,21	24-05-22
Jinko Solar CO, Ltd	JKM360M-6TL3-B	360	1,74	205	206,90	24-05-22
Jinko Solar CO, Ltd	JKM380M-6RL3-BK	380	1,91	195	198,95	24-05-22
Jinko Solar CO, Ltd	JKM395M-54HL4-BK	395	1,95	200	202,56	24-05-22
Jinko Solar CO, Ltd	JKM400M-54HL4-BK	400	1,95	205	205,13	24-05-22
Jinko Solar CO, Ltd	JKM360N-6TL3-BK	360	1,74	205	206,90	24-05-22
Jinko Solar CO, Ltd	JKM370N-6TL3-BK	370	1,74	210	212,64	24-05-22
Jinko Solar CO, Ltd	JKM390N-6RL3-BK	390	1,91	200	204,19	24-05-22
Rise	RSM120-8-400M-B-TW	400	1,92	205	208,33	24-05-22
Rise	RSM120-8-405M-B-TW	405	1,92	210	210,94	24-05-22
Rise	RSM120-8-390M-BK	390	1,92	200	203,13	24-05-22
Jinko Solar CO, Ltd	JKM545M-72HL4-V	545	2,58	210	211,24	24-05-22
Jinko Solar CO, Ltd	JKM350N-6TL3-BK	350	1,74	200	201,15	13-09-21
Jinko Solar CO, Ltd	JKM355N-6TL3-BK	355	1,74	200	204,02	13-09-21

* In de NTA 8800 van 2020 (NEN 7120) wordt het Wp/m² naar beneden afgerond op een veelvoud van 5 W. In de NTA 8800 van 2022 is deze afrondingsregel komen te vervallen en wordt het Wp/m² afgerond op 2 decimalen. Voor een berekening met de NTA 8800 2020 of NEN 7120 dient het Wp/m² uit de kolom NTA 8800 2020 te worden gebruikt. Voor een berekening met de NTA 8800 2022 dient het Wp/m² uit de kolom NTA 8800 2022 te worden gebruikt.

De piekvermogens uit de bovenstaande tabel mogen alleen worden gebruikt als aangetoond kan worden dat het betreffende paneel is toegepast.

Codering:	20201714GK					
Betreft:	Gecontroleerde Kwaliteitsverklaring					
Toepassing:	NTA 8800					
Fabrikanten:	Jinko, Jolywood, Risen, JA-solar, Bauer, HT SAAE, Ulica Solar, Boviet, Seraphim, TW solar, GCL System, Q-cells, Canadian Solar, CSUN, Panasonic, DMEGC, Aiko, Meyer Burger.					
Leverancier:	Libra Energy BV					
Categorie:	PV-panelen					
Ingangsdatum verklaring:	26-04-2017 laatst toegevoegd 17-10-2023					
Geldigheidsduur verklaring:						
Vervolgblad	4 van 9					
PV-paneel		Piek vermogen paneel [Wp]	Oppervlakte per paneel (m ²)	Piekvermogen per m ² paneel [Wp/m ²]*		Datum toegevoegd
Merk	Type			NTA 8800: 2020	NTA 8800: 2022	
Jinko Solar CO, Ltd	JKM365N-6TL3-BK	365	1,74	205	209,77	13-09-21
Jinko Solar CO, Ltd	JKM395N-6RL3-BK	395	1,91	205	206,81	13-09-21
Jinko Solar CO, Ltd	JKM400N-6RL3-BK	400	1,91	205	209,42	13-09-21
Rise	RSM40-8-400M	400	1,92	205	208,33	13-09-21
JA-Solar	JAM54S30-400-HC	400	1,95	200	205,13	07-09-21
JA-Solar	JAM54S30-405-HC	405	1,95	205	207,69	07-09-21
JA-Solar	JAM54S30-400-HC-B	400	1,95	200	205,13	07-09-21
JA-Solar	JAM54S30-405-HC-B	405	1,95	205	207,69	07-09-21
JA-Solar	JAM72S20-455-SF	455	2,23	200	204,04	07-09-21
JA-Solar	JAM60S10-340L-HC-B	340	1,68	200	202,38	07-09-21
JA-Solar	JAM60S10-345L-HC-B	345	1,68	205	205,36	07-09-21
JA-Solar	JAM60S17-325L-HC-BK	325	1,68	190	193,45	07-09-21
Jolywood (Taizhou) Solar Technology	JW-HD120N-370-BK	370	1,81	200	204,42	07-09-21
JA-Solar	JAM72S01-380/PR	380	1,94	195	195,88	07-09-21
JA-Solar	JAM60D10-340/JT	340	1,95	200	174,36	29-03-21
JA-Solar	JAM60S21-360-HC-BK	360	1,86	190	193,55	11-03-21
JA-Solar	JAM60S21-365-HC-BK	365	1,86	195	196,24	11-03-21
JA-Solar	JAM60S21-370-HC-BK	370	1,86	195	198,92	11-03-21
JA-Solar	JAM60S20-370-HC SF	370	1,86	195	198,92	11-03-21
JA-Solar	JAM60S20-375-HC SF	375	1,86	200	201,61	11-03-21
JA-Solar	JAM60S20-380-HC SF	380	1,86	200	204,30	11-03-21

* In de NTA 8800 van 2020 (NEN 7120) wordt het Wp/m² naar beneden afgerond op een veelvoud van 5 W. In de NTA 8800 van 2022 is deze afrondingsregel komen te vervallen en wordt het Wp/m² afgerond op 2 decimalen. Voor een berekening met de NTA 8800 2020 of NEN 7120 dient het Wp/m² uit de kolom NTA 8800 2020 te worden gebruikt. Voor een berekening met de NTA 8800 2022 dient het Wp/m² uit de kolom NTA 8800 2022 te worden gebruikt.

De piekvermogens uit de bovenstaande tabel mogen alleen worden gebruikt als aangetoond kan worden dat het betreffende paneel is toegepast.

Codering:	20201714GK					
Betreft:	Gecontroleerde Kwaliteitsverklaring					
Toepassing:	NTA 8800					
Fabrikanten:	Jinko, Jolywood, Risen, JA-solar, Bauer, HT SAAE, Ulica Solar, Boviet, Seraphim, TW solar, GCL System, Q-cells, Canadian Solar, CSUN, Panasonic, DMEGC, Aiko, Meyer Burger.					
Leverancier:	Libra Energy BV					
Categorie:	PV-panelen					
Ingangsdatum verklaring:	26-04-2017 laatst toegevoegd 17-10-2023					
Geldigheidsduur verklaring:						
Vervolgblad	5 van 9					
PV-paneel		Piek vermogen paneel [Wp]	Oppervlakte per paneel (m ²)	Piekvermogen per m ² paneel [Wp/m ²]*		Datum toegevoegd
Merk	Type			NTA 8800: 2020	NTA 8800: 2022	
JA-Solar	JAM60S20-375-HC BF	375	1,87	200	200,53	11-03-21
JA-Solar	JAM60S20-380-HC BF	380	1,87	200	203,21	11-03-21
Rise	RSM132-6-380M	380	1,84	205	206,52	11-03-21
Bauer Solartechnik	BS-340-6MHBB5-GG	340	1,68	200	202,38	11-03-21
Jolywood (Taizhou) Solar Technology	JW-HT120N-340W	340	1,68	200	202,38	05-03-21
Ulica Solar	UL-330M-120	330	1,71	190	192,98	02-12-20
Boviet	BVM6610M-320-HC - F08-PERC-MC4	320	1,67	190	191,62	20-11-20
Ulica Solar	UL-320M-120-HC-BK	320	1,67	190	191,62	20-11-20
JA-Solar	JAM60S20-385/MR-HC B	385	1,87	205	205,88	13-11-20
JA-Solar	JAM60S20-385/MR-HC SF	385	1,87	205	205,88	13-11-20
Ulica Solar	UL-325M-120-HC-BK	325	1,67	190	194,61	13-11-20
Ulica Solar	UL-355M-120-BK	355	1,85	190	191,89	13-11-20
Boviet	BVM6610M-310	310	1,64	185	189,02	10-01-20
Boviet	BVM6610M-310L BK	310	1,64	185	189,02	10-01-20
Boviet	BVM340M5-60S All Black	340	1,73	195	196,53	10-01-20
Boviet	BVM345M5-60S Black Frame	345	1,73	195	199,42	10-01-20
Seraphim Solar System Co.,Ltd.	SRP-330-E01B	330	1,7	190	194,12	10-01-20

* In de NTA 8800 van 2020 (NEN 7120) wordt het Wp/m² naar beneden afgerond op een veelvoud van 5 W. In de NTA 8800 van 2022 is deze afrondingsregel komen te vervallen en wordt het Wp/m² afgerond op 2 decimalen. Voor een berekening met de NTA 8800 2020 of NEN 7120 dient het Wp/m² uit de kolom NTA 8800 2020 te worden gebruikt. Voor een berekening met de NTA 8800 2022 dient het Wp/m² uit de kolom NTA 8800 2022 te worden gebruikt.

De piekvermogens uit de bovenstaande tabel mogen alleen worden gebruikt als aangetoond kan worden dat het betreffende paneel is toegepast.

Codering:	20201714GK					
Betreft:	Gecontroleerde Kwaliteitsverklaring					
Toepassing:	NTA 8800					
Fabrikanten:	Jinko, Jolywood, Risen, JA-solar, Bauer, HT SAAE, Ulica Solar, Boviet, Seraphim, TW solar, GCL System, Q-cells, Canadian Solar, CSUN, Panasonic, DMEGC, Aiko, Meyer Burger.					
Leverancier:	Libra Energy BV					
Categorie:	PV-panelen					
Ingangsdatum verklaring:	26-04-2017 laatst toegevoegd 17-10-2023					
Geldigheidsduur verklaring:						
Vervolgblad	6 van 9					
PV-paneel		Piek vermogen paneel [Wp]	Oppervlakte per paneel (m ²)	Piekvermogen per m ² paneel [Wp/m ²]*		Datum toegevoegd
Merk	Type			NTA 8800: 2020	NTA 8800: 2022	
Seraphim Solar System Co.,Ltd.	SRP-335-E01B	330	1,7	195	194,12	10-01-20
JA-Solar	JAM60D00-310/BP	310	1,66	185	186,75	27-05-19
JA-Solar	JAM60D00-315/BP	315	1,66	185	189,76	27-05-19
JA-Solar	JAM60S01-310/PR	310	1,64	185	189,02	27-05-19
JA-Solar	JAM60S01-315/PR	315	1,64	190	192,07	27-05-19
JA-Solar	JAM60S01-320PR	320	1,64	195	195,12	27-05-19
JA-Solar	JAM60S02-305/PR	305	1,64	185	185,98	27-05-19
JA-Solar	JAM60S03-320/PR	320	1,66	190	192,77	27-05-19
JA-Solar	JAM60S03-325/PR	325	1,66	195	195,78	27-05-19
JA-Solar	JAM72D00-375/BP	375	1,99	185	188,44	27-05-19
JA-Solar	JAP60S01-270/SC	270	1,64	165	164,63	27-05-19
Boviet	BVM6610M-305 5BB	305	1,63	185	187,12	26-04-19
Boviet	BVM6610P-280 5BB	280	1,63	170	171,78	26-04-19
Boviet	BVM6610P-285 5BB	285	1,63	175	174,85	26-04-19
Boviet	BVM6612M-370 5BB	370	1,94	190	190,72	26-04-19
TW solar	300MWP-60 BK	300	1,64	180	182,93	26-04-19
TW solar	TH330PM5-60S BK	330	1,73	190	190,75	26-04-19
TW solar	TH335PM5-60S	335	1,73	190	193,64	26-04-19
GCL System Integration Technology GmbH	P6/60-285	285	1,63	175	174,85	26-04-19

* In de NTA 8800 van 2020 (NEN 7120) wordt het Wp/m² naar beneden afgerond op een veelvoud van 5 W. In de NTA 8800 van 2022 is deze afrondingsregel komen te vervallen en wordt het Wp/m² afgerond op 2 decimalen. Voor een berekening met de NTA 8800 2020 of NEN 7120 dient het Wp/m² uit de kolom NTA 8800 2020 te worden gebruikt. Voor een berekening met de NTA 8800 2022 dient het Wp/m² uit de kolom NTA 8800 2022 te worden gebruikt.

De piekvermogens uit de bovenstaande tabel mogen alleen worden gebruikt als aangetoond kan worden dat het betreffende paneel is toegepast.

Codering:	20201714GK					
Betreft:	Gecontroleerde Kwaliteitsverklaring					
Toepassing:	NTA 8800					
Fabrikanten:	Jinko, Jolywood, Risen, JA-solar, Bauer, HT SAAE, Ulica Solar, Boviet, Seraphim, TW solar, GCL System, Q-cells, Canadian Solar, CSUN, Panasonic, DMEGC, Aiko, Meyer Burger.					
Leverancier:	Libra Energy BV					
Categorie:	PV-panelen					
Ingangsdatum verklaring:	26-04-2017 laatst toegevoegd 17-10-2023					
Geldigheidsduur verklaring:						
Vervolgblad	7 van 9					
PV-paneel		Piek vermogen paneel [Wp]	Oppervlakte per paneel (m ²)	Piekvermogen per m ² paneel [Wp/m ²]*		Datum toegevoegd
Merk	Type			NTA 8800: 2020	NTA 8800: 2022	
GCL System Integration Technology GmbH	M6/60B300BK	300	1,63	180	184,05	26-04-19
GCL System Integration Technology GmbH	M6/60H310B	310	1,63	190	190,18	26-04-19
Q-cells Benelux (voorheen Hanwha)	Q-PEAK BLK-G4.1 290	290	1,67	170	173,65	26-04-19
Q-cells Benelux (voorheen Hanwha)	Q-PEAK BLK-G4.1 295	295	1,67	175	176,65	26-04-19
Q-cells Benelux (voorheen Hanwha)	Q-PEAK BLK-G4.1 300	300	1,67	175	179,64	26-04-19
Q-cells Benelux (voorheen Hanwha)	Q-PEAK Duo BLK G5 315	315	1,69	185	186,39	26-04-19
Q-cells Benelux (voorheen Hanwha)	Q-PEAK Duo-G5 320	320	1,69	185	189,35	26-04-19
Boviet	BVM6610M-290-D08	290	1,63	175	177,91	30-08-18
Boviet	BVM6610P-270-D04	270	1,63	165	165,64	01-03-18
Boviet	BVM6610P-275-D04	275	1,63	165	168,71	01-03-18
Boviet	BVM6610M-285-D12	285	1,63	175	174,85	01-03-18
Boviet	BVM6610M-295-D08	295	1,63	180	180,98	01-03-18

* In de NTA 8800 van 2020 (NEN 7120) wordt het Wp/m² naar beneden afgerond op een veelvoud van 5 W. In de NTA 8800 van 2022 is deze afrondingsregel komen te vervallen en wordt het Wp/m² afgerond op 2 decimalen. Voor een berekening met de NTA 8800 2020 of NEN 7120 dient

het Wp/m² uit de kolom NTA 8800 2020 te worden gebruikt. Voor een berekening met de NTA 8800 2022 dient het Wp/m² uit de kolom NTA 8800 2022 te worden gebruikt.

De piekvermogens uit de bovenstaande tabel mogen alleen worden gebruikt als aangetoond kan worden dat het betreffende paneel is toegepast.

Codering:	20201714GK					
Betreft:	Gecontroleerde Kwaliteitsverklaring					
Toepassing:	NTA 8800					
Fabrikanten:	Jinko, Jolywood, Risen, JA-solar, Bauer, HT SAAE, Ulica Solar, Boviet, Seraphim, TW solar, GCL System, Q-cells, Canadian Solar, CSUN, Panasonic, DMEGC, Aiko, Meyer Burger.					
Leverancier:	Libra Energy BV					
Categorie:	PV-panelen					
Ingangsdatum verklaring:	26-04-2017 laatst toegevoegd 17-10-2023					
Geldigheidsduur verklaring:						
Vervolgblad	8 van 9					
PV-paneel		Piek vermogen paneel [Wp]	Oppervlakte per paneel (m ²)	Piekvermogen per m ² paneel [Wp/m ²]*		Datum toegevoegd
Merk	Type			NTA 8800: 2020	NTA 8800: 2022	
Boviet	BVM6610M-300-D08	300	1,63	180	184,05	01-03-18
Canadian Solar EMEA GmbH	CS6P-260MM	260	1,61	160	161,49	26-04-17
Canadian Solar EMEA GmbH	CS6P-MM 270	270	1,61	165	167,70	26-04-17
Canadian Solar EMEA GmbH	CS6P-270P	270	1,61	165	167,70	26-04-17
Canadian Solar EMEA GmbH	CS6K-275M	275	1,64	165	167,68	26-04-17
CSUN	CSUN 270-60M-AB	270	1,62	165	166,67	26-04-17
Panasonic	P-HIT-N330	330	1,67	195	197,60	26-04-17
JA-Solar	JAP6-60-265/4BB	265	1,64	160	161,59	26-04-17
JA-Solar	JAP6K-60-270-SE	270	1,64	165	164,63	26-04-17
JA-Solar	JAP6-60-270	270	1,64	165	164,63	26-04-17
JA-Solar	JAM6K-275-BK	275	1,64	165	167,68	26-04-17
JA-Solar	JAM6K-275-BK-SE	275	1,64	165	167,68	26-04-17
JA-Solar	JAM6K-60-280-BK	280	1,64	170	170,73	26-04-17
JA-Solar	JAM6K-60-280-BK-SE	280	1,64	170	170,73	26-04-17
JA-Solar	JAM6K-60-290-PR-BK-SE	290	1,64	175	176,83	26-04-17
JA-Solar	JAM6K-60-295-PR-B	295	1,64	180	179,88	26-04-17
JA-Solar	JAM6K-60-295-PR-BK	295	1,64	180	179,88	26-04-17
JA-Solar	JAM6K-60-295-PR-BK-SE	295	1,64	180	179,88	26-04-17
JA-Solar	JAM6K-60-300-PR-BK	300	1,64	180	182,93	26-04-17

* In de NTA 8800 van 2020 (NEN 7120) wordt het Wp/m² naar beneden afgerond op een veelvoud van 5 W. In de NTA 8800 van 2022 is deze afrondingsregel komen te vervallen en wordt het Wp/m² afgerond op 2 decimalen. Voor een berekening met de NTA 8800 2020 of NEN 7120 dient

het Wp/m² uit de kolom NTA 8800 2020 te worden gebruikt. Voor een berekening met de NTA 8800 2022 dient het Wp/m² uit de kolom NTA 8800 2022 te worden gebruikt.

De piekvermogens uit de bovenstaande tabel mogen alleen worden gebruikt als aangetoond kan worden dat het betreffende paneel is toegepast.

Codering:	20201714GK					
Betreft:	Gecontroleerde Kwaliteitsverklaring					
Toepassing:	NTA 8800					
Fabrikanten:	Jinko, Jolywood, Risen, JA-solar, Bauer, HT SAAE, Ulica Solar, Boviet, Seraphim, TW solar, GCL System, Q-cells, Canadian Solar, CSUN, Panasonic, DMEGC, Aiko, Meyer Burger.					
Leverancier:	Libra Energy BV					
Categorie:	PV-panelen					
Ingangsdatum verklaring:	2 van 9					
Geldigheidsduur verklaring:						
Vervolgblad	9 van 9					
PV-paneel		Piek vermogen paneel [Wp]	Oppervlakte per paneel (m ²)	Piekvermogen per m ² paneel [Wp/m ²]*		Datum toegevoegd
Merk	Type			NTA 8800: 2020	NTA 8800: 2022	
JA-Solar	JAM6K-60-300-PR-B	300	1,64	180	182,93	26-04-17
Jinko Solar CO, Ltd	JKM265PP-60	265	1,64	160	161,59	26-04-17
Jinko Solar CO, Ltd	JKM270PP-60	270	1,64	165	164,63	26-04-17
Jinko Solar CO, Ltd	JKM290M-60	290	1,64	175	176,83	26-04-17

* In de NTA 8800 van 2020 (NEN 7120) wordt het Wp/m² naar beneden afgerond op een veelvoud van 5 W. In de NTA 8800 van 2022 is deze afrondingsregel komen te vervallen en wordt het Wp/m² afgerond op 2 decimalen. Voor een berekening met de NTA 8800 2020 of NEN 7120 dient het Wp/m² uit de kolom NTA 8800 2020 te worden gebruikt. Voor een berekening met de NTA 8800 2022 dient het Wp/m² uit de kolom NTA 8800 2022 te worden gebruikt.

De piekvermogens uit de bovenstaande tabel mogen alleen worden gebruikt als aangetoond kan worden dat het betreffende paneel is toegepast.

BIJLAGE 4. VOORLOPIGE ENERGIELABELS.