

Schaal Gemeente Ommen
Schaal A nr. 4833
Schaal 1:2000

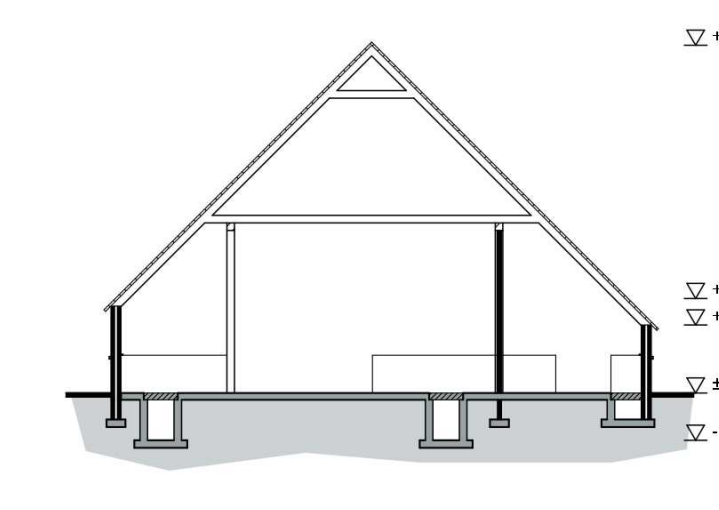

Doorsnede A-A

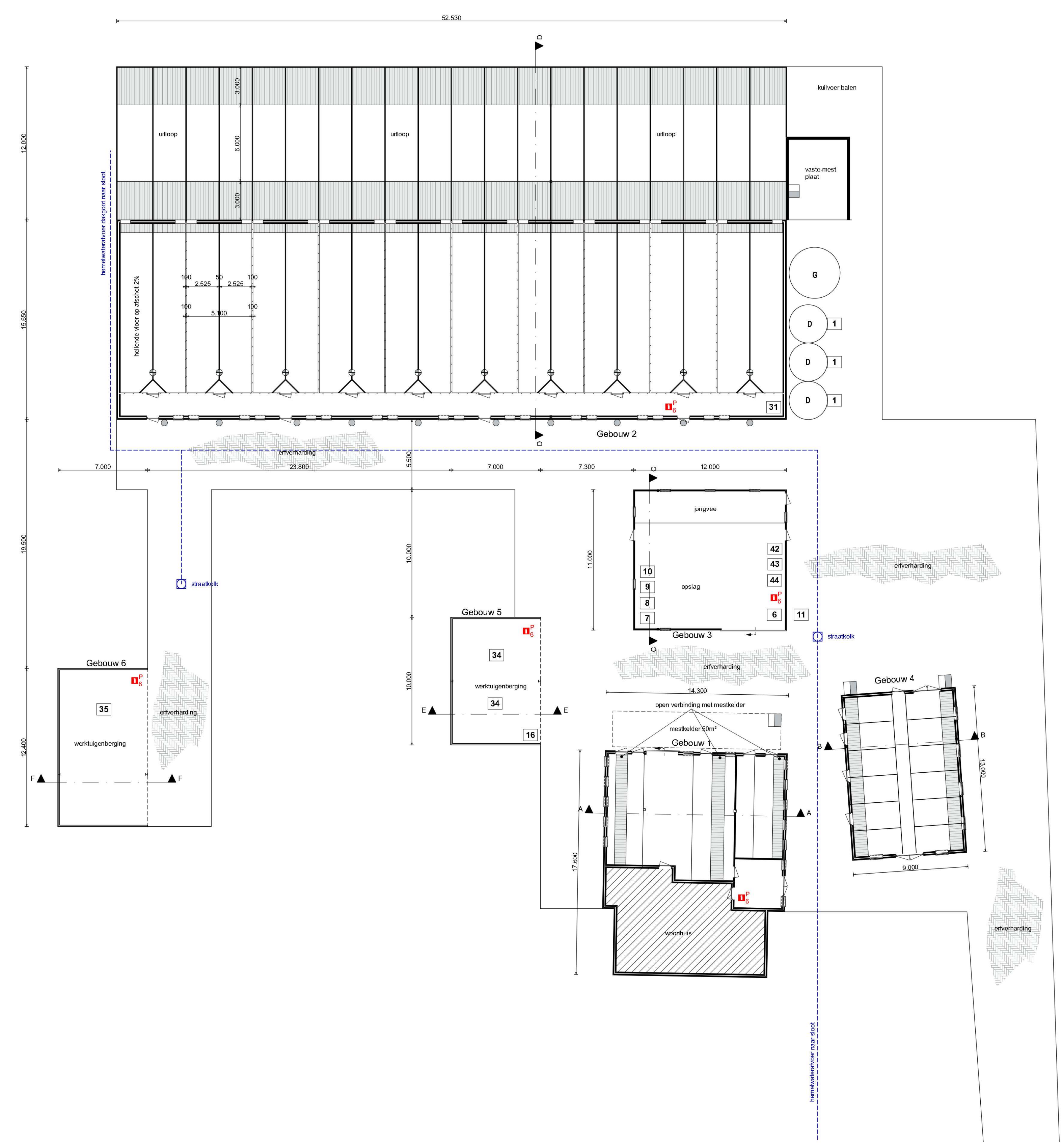
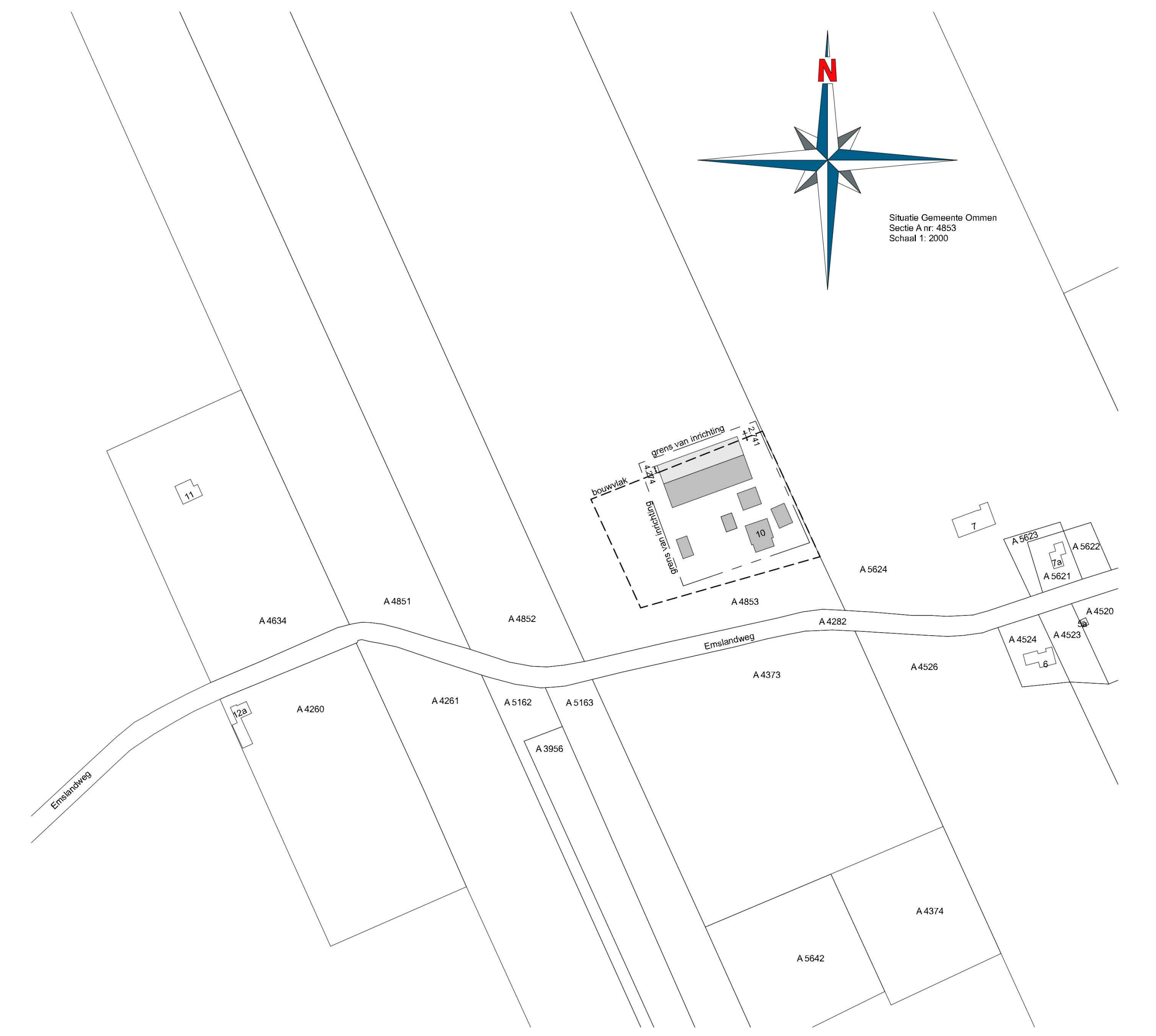
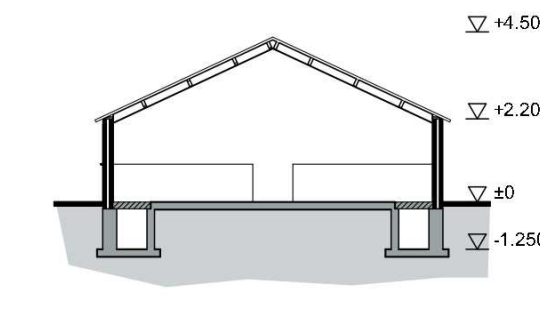

Doorsnede B-B

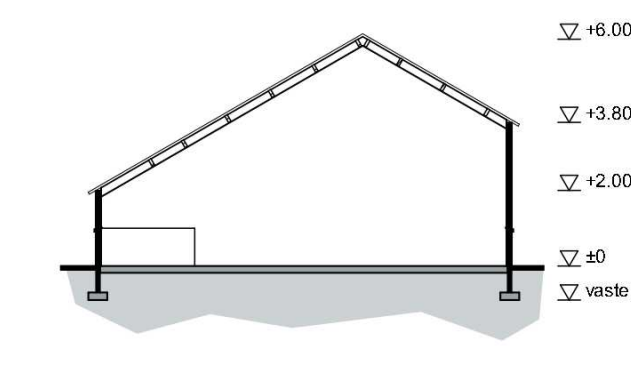

Doorsnede C-C

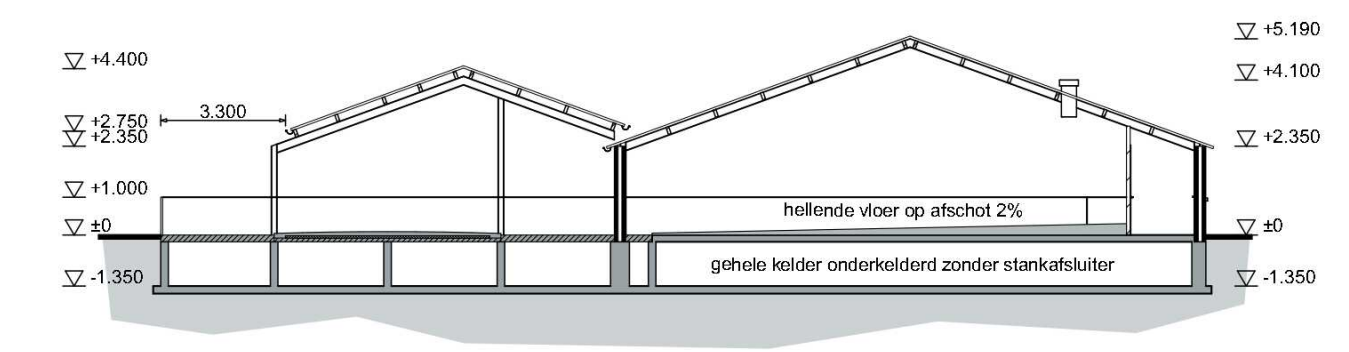

Doorsnede D-D

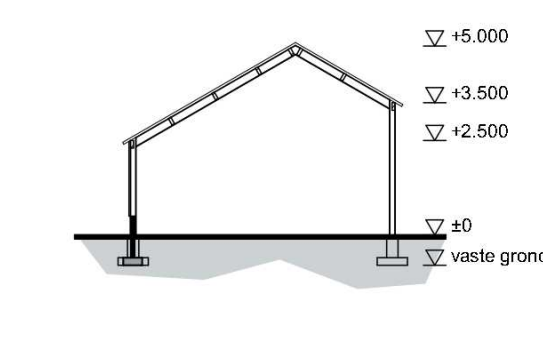

Doorsnede E-E

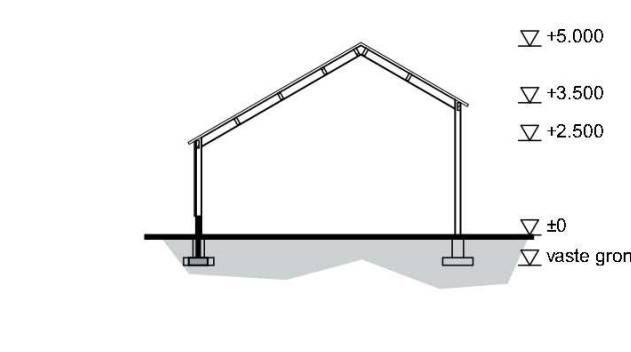

Doorsnede F-F

Gebouw nr.	Functie	Bruto oppervlakte m²		Dak	Wanden	Vloer	Ventilatie	Dieraantallen	Rav. code	Groen Label nr.	Kelder inhoud m³
		bestaand	nieuw								
1:	Bedrijfwoning / Rundveestal	240	240	golflaten	baksteen	beton	natuurlijke ventilatoren	27 melkkoepen	A1.100		71
2:	Varkensstal	822	822	golflaten	baksteen	beton	natuurlijke ventilatoren	830 varkens	D3.100		16
3:	Werktuigenberging / Jongveestal	132	132	golflaten	baksteen	beton	natuurlijke ventilatoren	23 stuks jongvee	A3.100		
4:	Varkensstal	117	117	golflaten	baksteen	beton	natuurlijke ventilatoren	30 varkens	D3.2.1		1500
5:	Werktuigenberging	71	71	golflaten	baksteen - damwand	klinkers	n.v.t.	-	-		
6:	Werktuigenberging	88	88	golflaten	baksteen - damwand	klinkers	n.v.t.	-	-		
7:											
8:											
9:											
10:											
Totale:		1470 m²	1470 m²								1587 m³

Rennoot	Elektrisch vermogen	Aantal	KW pist	KW totaal	Gebouw nr.
1	Vijzelmotor	3	0,75	2,25	4
2	-	-	-	-	-
3	-	-	-	-	-
4	-	-	-	-	-
5	-	-	-	-	-
6	Algewerkte olie 100L	1	-	-	3
7	Div. handgereedschap	1	15,00	15,00	3
8	Compressor	1	1,00	1,00	3
9	Lastrafo	1	4,00	4,00	3
10	Hogedrukreiniger	1	2,50	2,50	3
11	Diesellostank Dubbelwandig 1000L	1	-	-	3
12	-	-	-	-	-
13	-	-	-	-	-
14	-	-	-	-	-
15	-	-	-	-	-
16	-	-	-	-	-
17	-	-	-	-	-
18	-	-	-	-	-
V1	Ventilator Ø50	10	0,40	4,00	4
M1	Meetsmootunit Ø90	-	0,09	-	-
Totaal elektrisch vermogen				28,75 KW	

Verbrandingsvermogen	Aantal	KW pist	KW totaal	Gebouw nr.	
31	CV-installatie	1	18	18	4
32	CV-installatie	-	30	-	-
33	CV-installatie	-	45	-	-
34	Tractor	2	30	60	5
35	Shovel	1	30	30	6
Totaal verbrandingsvermogen			108 KW		
Overig					
41	Noodstroomaggregaat 75 kVA	-	-	-	-
42	Opslag diergeneesmiddelen	-	-	-	3
43	Opslag bestrijdingsmiddelen	-	-	-	3
44	Opslag reinigingsmiddelen	-	-	-	3
45	Kadaverophaatplaats	-	-	-	afd weg
15	Brandblussers	-	-	-	-
16	Pompput / Mixput	-	-	-	-
17	Pompput	-	-	-	-
18	Pompput	-	-	-	-
		Aantal	Totaal		
A	Voedersilo (polyester) 4 ton	-	-		
B	Voedersilo (polyester) 6 ton	-	-		
C	Voedersilo (polyester) 8 ton	-	-		
D	Voedersilo (polyester) 10 ton	3	30		
E	Voedersilo (polyester) 12 ton	-	-		
F	Voedersilo (polyester) 16 ton	-	-		
G	Voedersilo (polyester) 22 ton	1	22		
K	Kunstmestilo	-	-		
Totaal opslagcapaciteit voersilo's			52 ton		
Totaal opslagcapaciteit kunstmestilo's			1 ton		

Betref: Omgevingsvergunning (activiteit Milieu)

Oprachtgever: [Redacted] 7681RS

Locatie: [Redacted] 7731RP

Projectnr.: 2024-0072 - M

Schaal: 1:2000, 1:200

Formaat: A0 / 841 x 1189mm

Getekend: Leon

Datum: 09-11-2021

Datum gewijzigd: 25-03-2024, 02-04-2024

BOUWBUREAU JANSMAN

Bouwbureau Jansman
Pr. Julianastraat 21
Ommen
0529 - 43 44 38
@bouwbureaujansman.nl
www.bouwbureaujansman.nl

for farmers FarmConsult
the total feed business

ForFarmers FarmConsult
ForFarmers Nederland BV
Ommen
0573 - 28 89 89
@forfarmers.eu

Specialist bedrijfsontwikkeling:

0573 - 28 88 85
06 - 22 37 34 72
@forfarmers.eu

Tekeningen en ontwerpen van Bouwbureau Jansman. Jansman is niet aansprakelijk voor schade van welke aard ook voortvloeiende uit het gebruik van deze tekening. © Copyright Bouwbureau Jansman/ ForFarmers