

**palenplan**

4 stuks stalen buispalen Ø219/230  
 paalpuntnivo 10,25 mtr. + NAP  
 paalstekken lg. 400  
 nivo b.k. paal +15680 tov. NAP  
 sondering DKM13 vlgs. rapport proj. nr. VN-86503-1 d.d. 05-06-2024 door Wiertsema & partners  
 funderingsadvies door Wiertsema & partners proj. nr. VN-86503-1 d.d. 03-07-2024

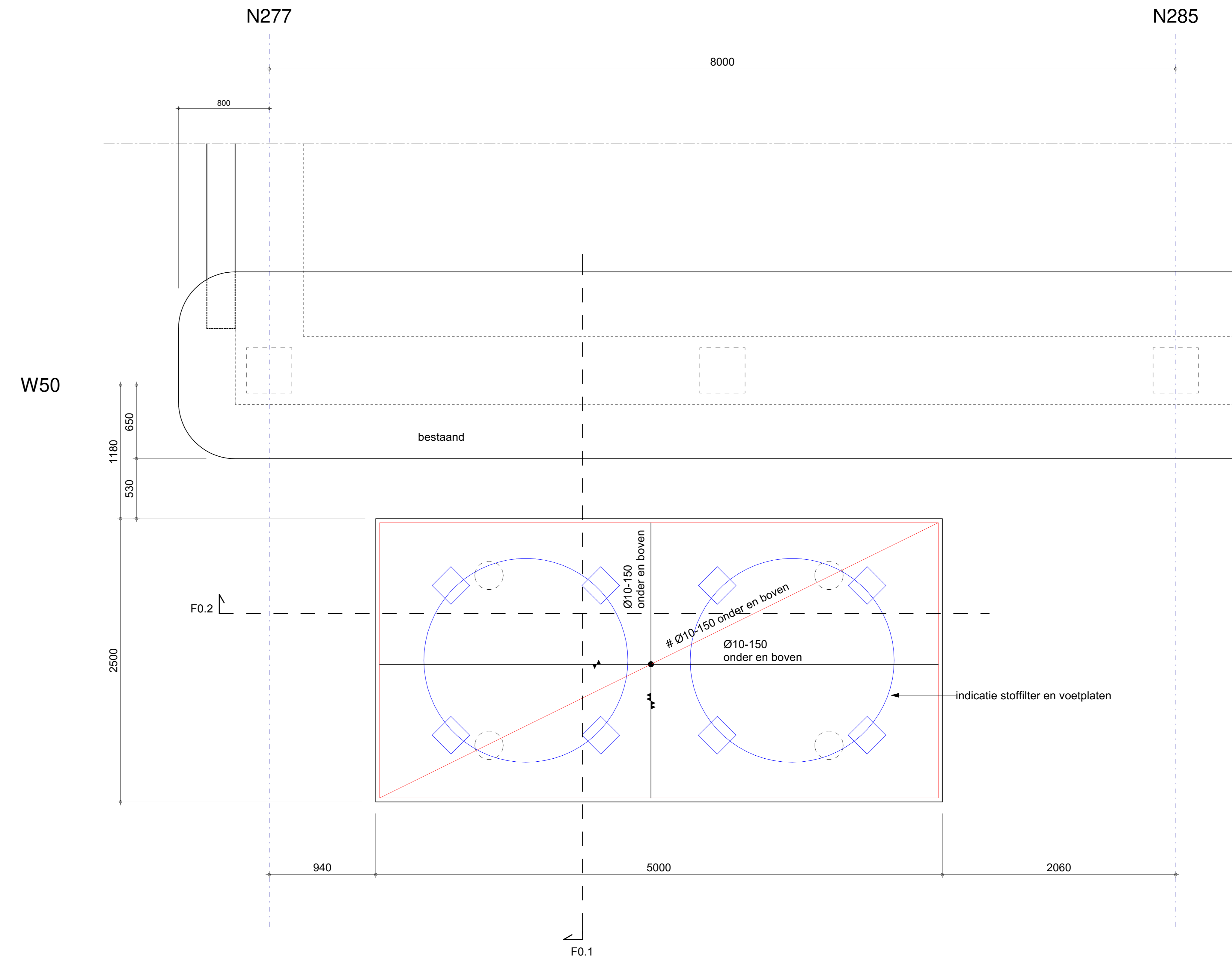

**vorm en wapening fundatie**

ihwg. onderheide betonvloer dik 300, b.k. +15960 tov. NAP  
 veranderlijke vloerbelasting 10 kN/m2  
 basiswapening :  
 onder- en bovenwapening # Ø10-150  
 vloer rondom voorzien van haarspelden Ø10-150 met 2 Ø10, zie doorsnedes

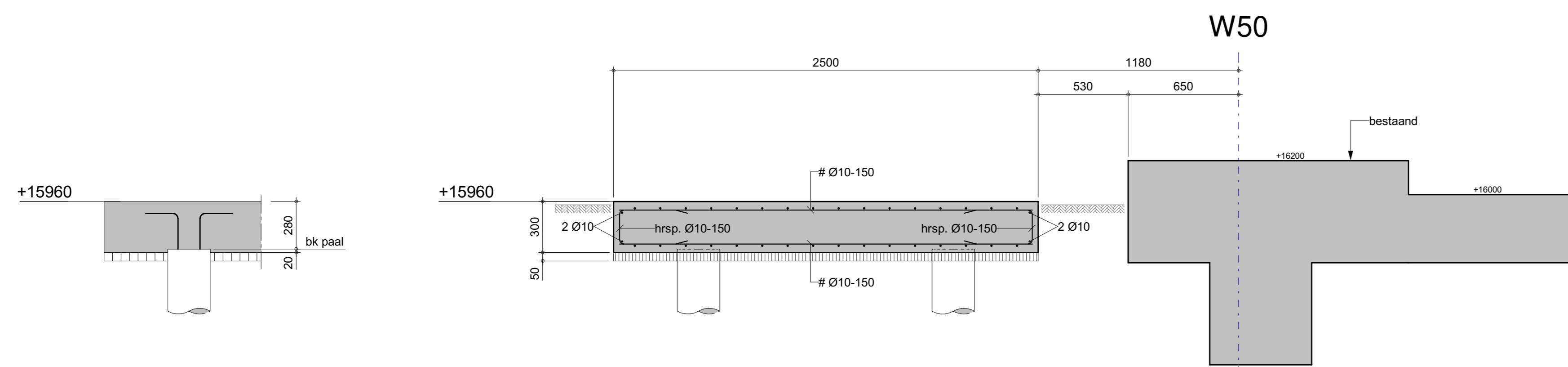

**drsn. F0.1**

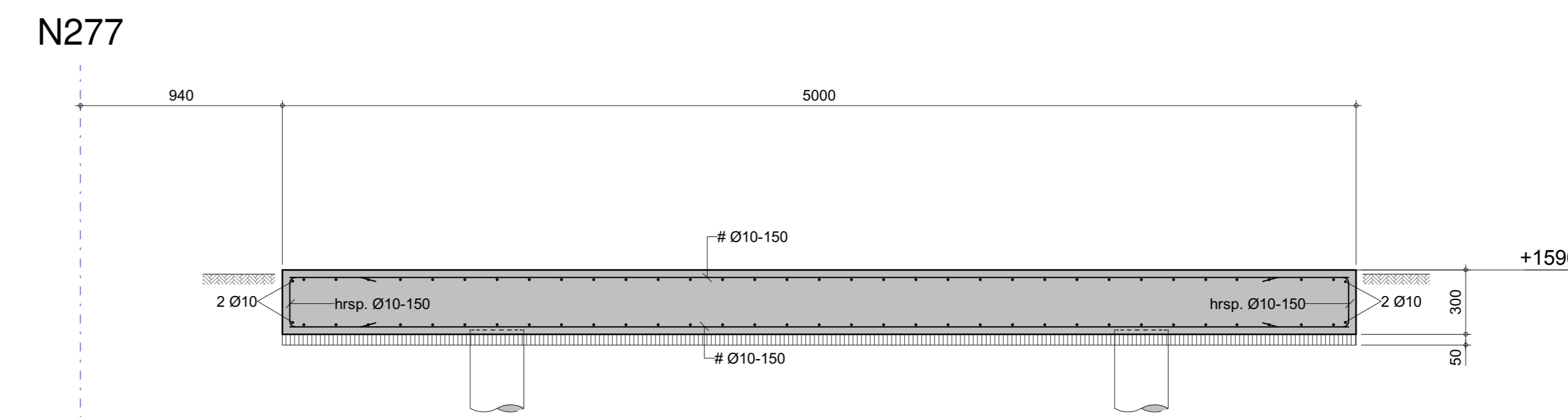

**drsn. F0.2**

**algemeen :**  
 - bestaende constructie ihw. te controleren  
 - peilmaten tov. NAP  
 - maatvoering fundatie filter tov. bestaende indicatief

betonkwaliteit : C30/37  
 staalkwaliteit : B 500  
 milieuklasse : XC4 - XF2  
 betondekking : 35mm

|                      |                           |                 |               |
|----------------------|---------------------------|-----------------|---------------|
| <b>Project</b>       | Attero Wijster            |                 |               |
| <b>Betref</b>        | 08 - fundatie stoffilters |                 |               |
| <b>Opdrachtgever</b> | Attero Wijster            |                 |               |
| <b>Architect</b>     |                           |                 |               |
| <b>Constructeur</b>  | E. Kingma                 | <b>Getekend</b> | R. Janssen    |
| <b>Schaal</b>        | 1:20                      | <b>Formaat</b>  | A0            |
| <b>Datum</b>         | 03-07-2024                | <b>Status</b>   | bouwvoornemen |
| <b>Projectnummer</b> | <b>A2023-052</b>          | <b>Fase</b>     | <b>Blad</b>   |
|                      |                           |                 | <b>802</b>    |