

VAN BOKHORST

architecten + ingenieurs

- ONDERDEEL

Details

- PROJECT

Nieuwbouw zwembad techniekgebouw
op Harderwold Villa Resort te Zeewolde

- OPDRACHTGEVER

PWZ Vastgoed B.V.
Hugo de Grootlaan 37, 3771 HK Barneveld

- FASE

Definitief ontwerp

DATUM 03-03-2023

GEWIJZIGD

STATUS definitief

SCHAAL 1:5

GETEKEND LL

FORMAAT A3

• PROJECTNUMMER



• TEKENINGNUMMER

DO-400

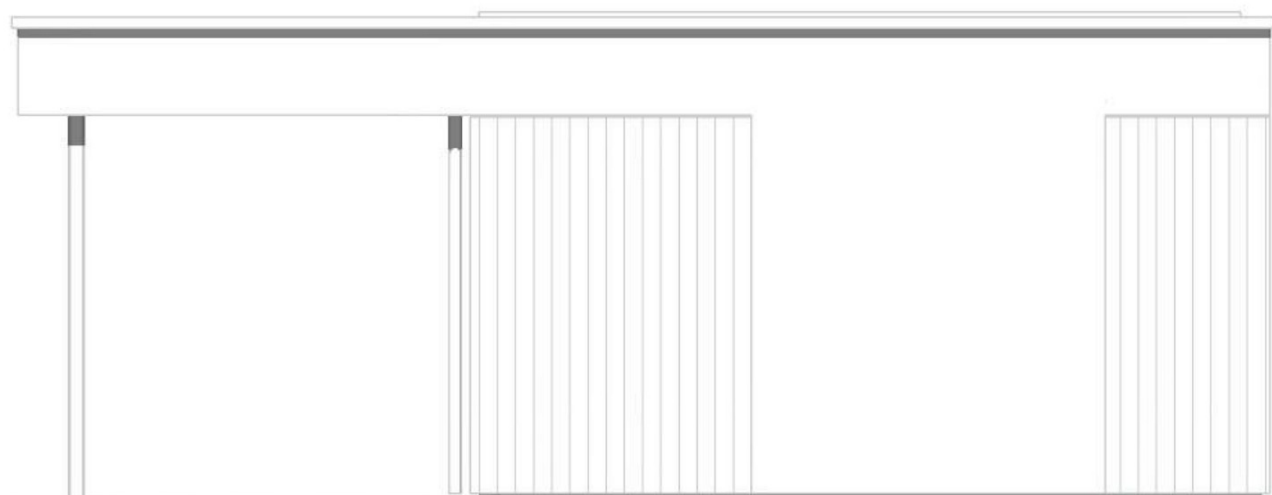

VOORGEVEL

schaal 1 : 50



LINKER ZIJGEVEL

schaal 1 : 50

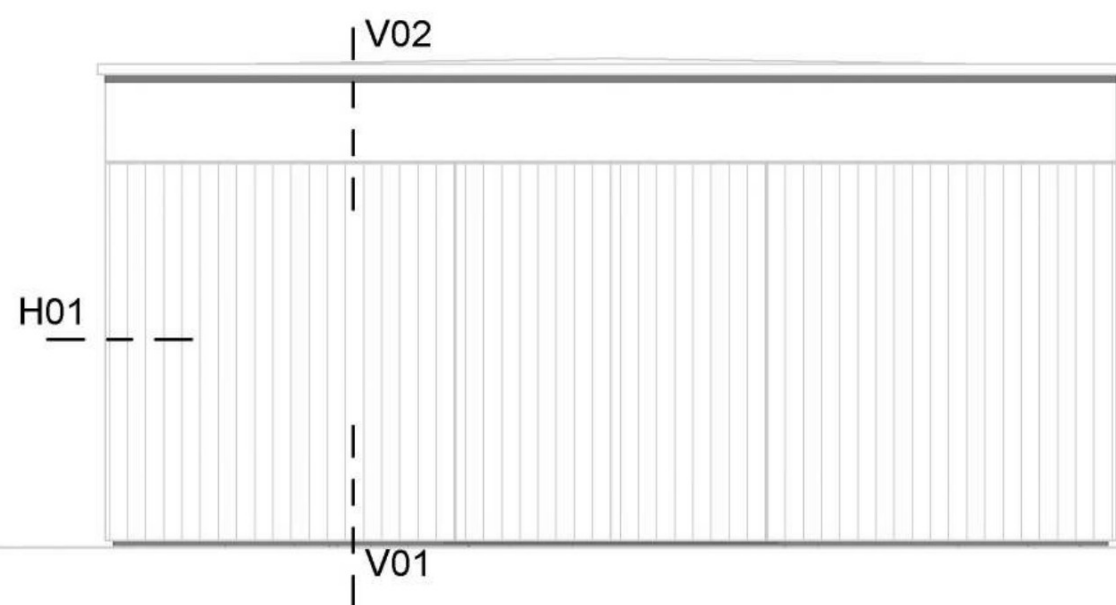

RECHTER ZIJGEVEL

schaal 1 : 50

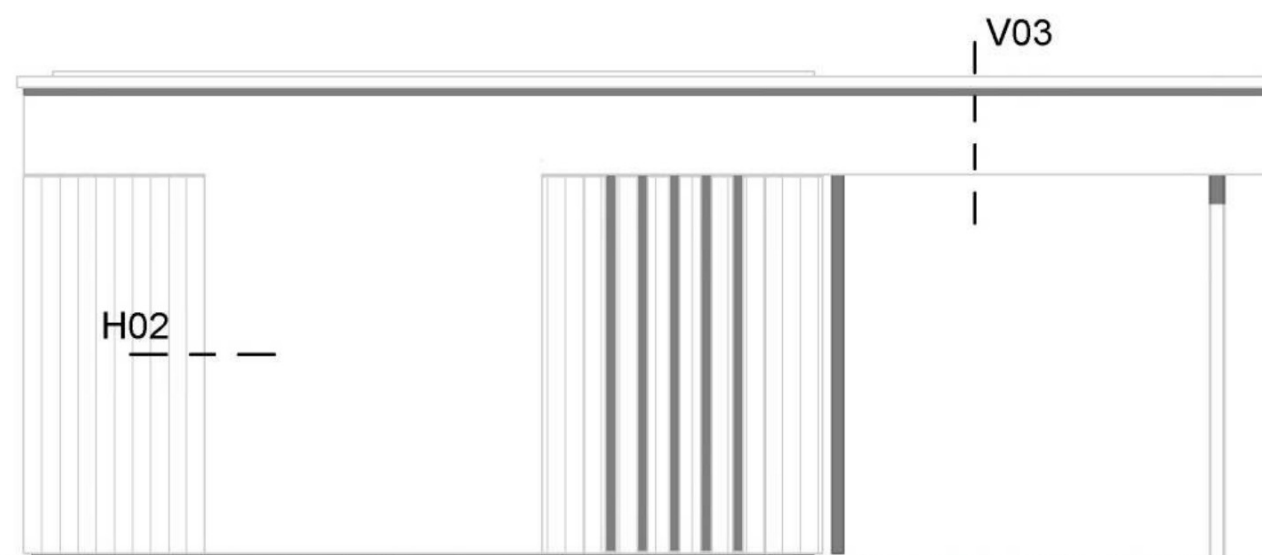

ACHTERGEVEL

schaal 1 : 50

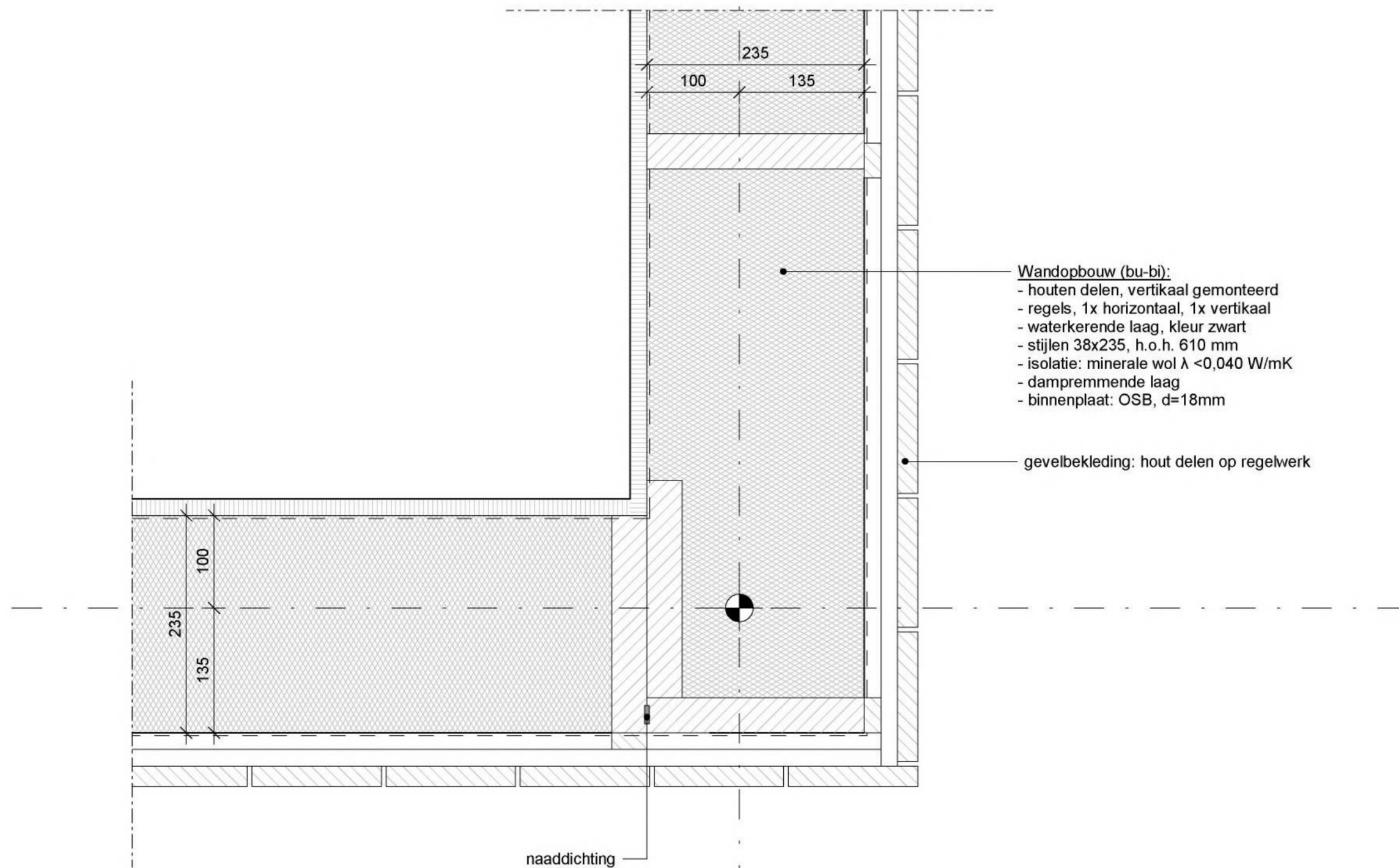

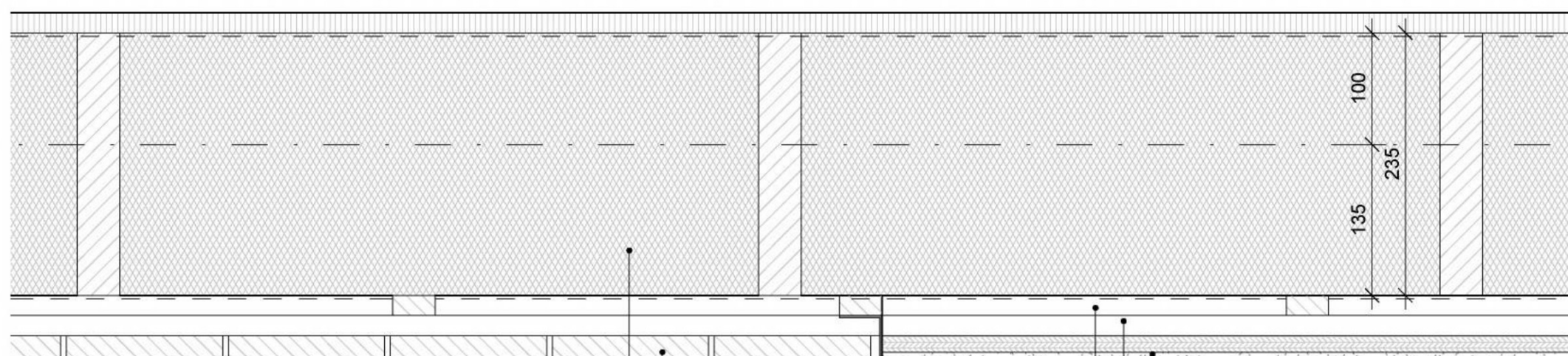

Wandopbouw (bu-bi):

- houten delen, vertikaal gemonteerd
- regels, 1x horizontaal, 1x vertikaal
- waterkerende laag, kleur zwart
- stijlen 38x235, h.o.h. 610 mm
- isolatie: minerale wol $\lambda < 0,040 \text{ W/mK}$
- dampremmende laag
- binnenplaat: OSB, d=18mm

gevelbekleding; houten delen op regelwerk

zetwerk, aluminium, gecoat

regelwerk, vertikaal

regelwerk, horizontaal

pleisterplaat

pleisterlaag



Detail

H02

schaal 1:5

Nieuwbouw zwembad techniekgebouw
op Harderwold Villa Resort te Zeewolde
PWZ Vastgoed B.V.

d.d. 03-03-2023

**VAN
BOKHORST**
architecten + ingenieurs

gevelbekleding; houten
delen op regelwerk

Wandopbouw (bu-bi):

- houten delen, vertikaal gemonteerd
- regels, 1x horizontaal, 1x vertikaal
- waterkerende laag, kleur zwart
- stijlen 38x235, h.o.h. 610 mm
- isolatie: minerale wol $\lambda < 0,040$ W/mK
- dampremmende laag
- binnenplaat: OSB, d=18mm

lekdoorpel, aluminium, gecoat

+ 0

waterkerende laag

prefab geïsoleerde kantplank

EPS funderingsbekisting

+ -600

naaddichting

stelregel

stelblokje + ondersabelend

plint; tegels, hoogte n.t.b.

dekvloer

vloerafwerking; tegelvloer

i.h.w.g. betonvloer, volgens
opgave adviseur constructies

isolatie: EPS



Detail
VO1

schaal 1:5

Nieuwbouw zwembad techniekgebouw
op Harderwold Villa Resort te Zeewolde
PWZ Vastgoed B.V.

d.d. 03-03-2023

**VAN
BOKHORST**
architecten & ingenieurs

