

**MELDING EVALUATIEVERSLAG BODEMSANERING**

(als bedoeld in de Verordening bodemsanering 2006)

**1. GEGEVENS MELDER***De melding dient te geschieden door degene die de bodemsanering heeft uitgevoerd of doen uitvoeren.***Gegevens bedrijfsmatige melder** *(invullen indien u de melding doet als bedrijf)*

Bedrijfsnaam:	Gemeente Helmond		
Voorletters, achternaam:			
Kamer van Koophandel:	KvK-nummer	NVT	
	Vestigingsnummer	NVT	

**Gegevens particuliere melder** *(invullen indien u de melding doet als particulier)*

Voorletters	
Achternaam:	
Geboortedatum:	

**Overige gegevens melder**

Adres:	Binnen Parallelweg 44		
Postcode en plaats:	5701 PH	HELMOND	
Telefoonnummer:	(14) 0492		
E-mailadres:			
Bent opdrachtgever sanering?	<input checked="" type="checkbox"/> ja <input type="checkbox"/> nee		

**Relatie melder tot de saneringslocatie**

De melder is:	<input checked="" type="checkbox"/> eigenaar	<input type="checkbox"/> huurder	<input type="checkbox"/> erfpachter
	<input type="checkbox"/> anders, namelijk		

**Gegevens gemachtigde** *(invullen indien uw melding wordt begeleid door een gemachtigd adviseur)*

Bedrijfsnaam:	MILON bv		
Kamer van Koophandel	KvK-nummer	16066179	
	Vestigingsnummer		
Voorletters, achternaam:			
Adres:	Rembrandtlaan 4		
Postcode en plaats:	5462CH	Veghel	
Telefoonnummer:			
E-mailadres:			

*Indien de gemachtigde de melding zelf ondertekent en indient, moet tevens een door de melder getekend formulier "machtiging adviseur bodemonderzoek / bodemsanering" bij de melding gevoegd worden.*

**2. LOCATIEGEGEVENS****Ligging saneringslocatie**

Adres	Weg op den Heuvel 35 (stadskantoor)
Postcode en Plaats	5701NV HELMOND
Aanduiding indien geen adres	
Locatiecode Wbb	AA079409159

**Kadastrale aanduiding gesaneerde percelen**

kadastrale gemeente	sectie	nummer	totaal (m <sup>2</sup> )	oppervlakte
				waarvan met restverontreiniging (%)
Helmond	H	2045	2092	100%, te weten 82% van het volledige oppervlakte binnen de saneringslocatie. 18% van de oppervlakte valt buiten de saneringslocatie.

*recent kadastraal uittreksel van verontreinigde percelen binnen het geval van bodemverontreiniging of de saneringslocatie toevoegen !*

**Eigendomssituatie (indien anders dan melder)**

naam, adres en juridische hoedanigheid van de zakelijk of persoonlijk gerechtigde van percelen binnen de saneringslocatie.	Gemeente Helmond Weg op den Heuvel 35 5701 NV HELMOND
--	---



**3. GEGEVENS SANERING****Oppervlakten en volume gesaneerd**

Mate van verontreiniging:	grond		grondwater	
	oppervlakte. (m <sup>2</sup> )	volume (m <sup>3</sup> )	oppervlakte (m <sup>2</sup> )	bodemvolume (m <sup>3</sup> )
boven streefwaarde/AW2000	0	0	0	0
waarvan boven interventiewaarde	0	0	0	0

**Oppervlakten en volume restverontreiniging (indien van toepassing)**

Mate van verontreiniging:	grond		grondwater	
	oppervlakte. (m <sup>2</sup> )	volume (m <sup>3</sup> )	oppervlakte (m <sup>2</sup> )	bodemvolume (m <sup>3</sup> )
boven streefwaarde/AW2000	2092	4184	0	0
waarvan boven interventiewaarde	2092	4184	0	0

**Hoeveelheden grond**

Gereinigd	0 ton
Gestort	0 ton
Hergebruikt buiten saneringslocatie	0 ton
Tijdelijk opgeslagen op saneringslocatie	0 ton
Tijdelijk opgeslagen buiten saneringslocatie	0 ton
Waar ligt deze grond?	
<i>(onderscheid maken in deelpartijen)</i>	

**Saneringsresultaat**

Type sanering	<input type="checkbox"/> gehele geval <input checked="" type="checkbox"/> deelsanering <input type="checkbox"/> gefaseerd <input type="checkbox"/> tijdelijke beveiliging van het geval van bodemverontreiniging	
Saneringsvariant bovengrond	<input type="checkbox"/> nvt.  <input type="checkbox"/> multifunctioneel: volledige verwijdering, aanvulgrond schoon  <input checked="" type="checkbox"/> functiegericht: <ul style="list-style-type: none"> <li><input type="checkbox"/> volledige verwijdering, aanvulgrond achtergrondwaarde</li> <li><input type="checkbox"/> volledige verwijdering, aanvulgrond BGW / MW</li> <li><input type="checkbox"/> aanbrengen schone leeflaag</li> <li><input type="checkbox"/> aanbrengen leeflaag achtergrondwaarde</li> <li><input type="checkbox"/> aanbrengen leeflaag BGW / MW</li> <li><input checked="" type="checkbox"/> aanbrengen verharding, isolatie</li> </ul>	
Saneringsvariant ondergrond, mobiele verontreinigingen	<input checked="" type="checkbox"/> nvt  <input type="checkbox"/> stabiele eindsituatie: <ul style="list-style-type: none"> <li><input type="checkbox"/> 1. geen restverontreiniging, geen zorg</li> <li><input type="checkbox"/> 2. kleine restverontreiniging, passieve zorg</li> <li><input type="checkbox"/> 3. grote restverontreiniging, passieve zorg</li> </ul> <input type="checkbox"/> geen stabiele eindsituatie: <ul style="list-style-type: none"> <li><input type="checkbox"/> 4. restverontreiniging monitoren</li> <li><input type="checkbox"/> 5. restverontreiniging isoleren, beheersen en controleren</li> </ul>	
Gebruiksbeperkingen nodig?	grond	grondwater
niet van toepassing:	<input type="checkbox"/>	<input checked="" type="checkbox"/>
gebruiksbeperkingen:	<input checked="" type="checkbox"/>	<input type="checkbox"/>
Nazorgmaatregelen nodig?	grond	grondwater
niet van toepassing:	<input type="checkbox"/>	<input checked="" type="checkbox"/>
maatregelen:	<input checked="" type="checkbox"/>	<input type="checkbox"/>

**Afwijkingen/nieuwe feiten**

Is er afgeweken van het saneringsplan?	<input checked="" type="checkbox"/> nee <input type="checkbox"/> ja, namelijk
Zijn er nog andere eigenaren en gebruikers van percelen met een restverontreiniging, dan op grond van het saneringsplan werd aangenomen?	<input checked="" type="checkbox"/> nee <input type="checkbox"/> ja, <input type="checkbox"/> zij zijn reeds op de hoogte gebracht. <input type="checkbox"/> zij zijn nog niet op de hoogte gebracht. (een lijst van eigenaren/gebruikers (incl. adressen) van percelen met een restverontreiniging bij het evaluatierapport voegen)
Zijn er nieuwe gegevens bekend geworden over de herkomst van de verontreiniging?	<input checked="" type="checkbox"/> nee <input type="checkbox"/> ja, namelijk

**Financieel**

Werkelijke bodemsaneringskosten (excl. samenloop)	€ 250.000,- incl. BTW
Draagt de overheid bij in de kosten voor deze sanering?	<input type="checkbox"/> nee <input checked="" type="checkbox"/> ja, voor € 250.000,- uit het budget: <input type="checkbox"/> Wbb <input type="checkbox"/> ISV <input type="checkbox"/> DU-Bodem <input checked="" type="checkbox"/> anders nl.: bouw gemeentehuis

**6. VERKLARING EN ONDERTEKENING**

Naar waarheid ingevuld,

Naam melder / gemachtigde

Plaats

Veghel

Datum

13/09/2024

Handtekening

**Bijlagen:**

- ☒ (Deel)evaluatierapport datum/kenmerk: 20241810
- ☒ Actuele kadastrale kaart met schaalaauiding met daarop ingetekend de contour van de oorspronkelijke bodemverontreiniging in grond respectievelijk grondwater en de contour van de uitgevoerde grondsanering respectievelijk grondwatersanering.
- ☐ Lijst met namen/adressen van eigenaren/gebruikers van percelen met restverontreiniging.





Overig:

Reactie op vragen in uw brief met kenmerk 34621491 / PB van 9 september 2024

*(Zie ook Verordening bodemsanering 2006 voor indieningsbescheiden)*

Het volledig ingevulde meldingsformulier en de over te leggen bescheiden dient u te zenden naar:

College van B&amp;W van Helmond

**p/a team Expertise en Ontwerpen**

Postbus 950

5700 AZ HELMOND

U kunt de melding ook per e-mail indienen. Scan het ondertekende meldingsformulier dan in hoge resolutie naar PDF-formaat en stuur het samen met de bijlagen naar:

[gemeente@helmond.nl](mailto:gemeente@helmond.nl)(bij onderwerp vermelden "**Melding evaluatieverslag bodemsanering**").

Voor vragen en/of informatie kunt u contact opnemen met het team Expertise en Ontwerpen van de afdeling Ontwikkelen en Ondernemen, via:

- (0492) 58 76 30 of
- per email: [gemeente@helmond.nl](mailto:gemeente@helmond.nl)



## **Deel-evaluatieverslag bodemsanering – Perceel 2045**

Weg op den Heuvel 35 te Helmond

Kadastrale gegevens: gemeente Helmond, sectie H, nummer 2045

Projectnummer: 20241810  
Datum: 13 september 2024

**zuiver in advies & onderzoek**



zuiver in advies & onderzoek

Rembrandtlaan 4  
5462 CH Veghel  
Telefoon 073 - 547 72 53  
E-mail [info@milon.nl](mailto:info@milon.nl)  
Internet [www.milon.nl](http://www.milon.nl)

## Evaluatieverslag bodemsanering – Perceel 2045

Weg op den Heuvel 35 te Helmond

Kadastrale gegevens: gemeente Helmond, sectie H, nummer 2045

### Opdrachtgever

Gemeente Helmond



### Adviesbureau

MILON bv  
Rembrandtlaan 4  
5462 CH Veghel  
[info@milon.nl](mailto:info@milon.nl) / [www.milon.nl](http://www.milon.nl)  
073 – 5477253

### Status

definitief

### Versie

2

### Kwaliteitscontrole en projectleider

ing.

### Datum

13 september 2024

### Projectnummer

20241810



## Inhoudsopgave

1	Inleiding .....	3
2	Saneringslocatie en verontreinigingssituatie .....	4
2.1	Locatiegegevens en gebruik.....	4
2.2	Verontreinigingssituatie .....	4
2.2.1	Grond.....	4
2.2.2	Grondwater.....	4
2.3	Saneringsplan en beschikking.....	5
2.3.1	Saneringsplan.....	5
2.3.2	Beschikking.....	6
2.3.3	Wijzigingen op saneringsplan.....	8
2.3.4	Start sanering.....	8
2.3.5	Eindmelding sanering.....	8
3	Sanering .....	10
3.1	Uitgevoerde werkzaamheden .....	10
3.1.1	Planning en doorlooptijd.....	10
3.1.2	Aanvoer en afvoer van materiaalstromen.....	10
3.2	Verificatie bodemkwaliteit na de sanering.....	13
4	Conclusies.....	14

## Bijlagen

Bijlage 1: Topografische overzichtskaart

Bijlage 2: Kadastrale kaart en eigendomsgegevens

Bijlage 3: Tekeningen opslag en aanvoer

Bijlage 4: Analyse resultaten en toetsing grout incl. contact bevoegd gezag

Bijlage 5: Aanvoer grond

Bijlage 6: Aanvoer puin

Bijlage 7: Machtiging

## 1 Inleiding

MILON bv te Veghel (hierna te noemen MILON) heeft in opdracht van gemeente Helmond de milieukundige begeleiding uitgevoerd van een grondsanering tijdens de realisatie van het nieuwe gemeentehuis op de locatie Weg op den Heuvel 35 te Helmond.

Dit evaluatieverslag betreft een deelevaluatieverslag. Op het zuidelijke deel van de saneringslocatie start op korte termijn de bouw van een nieuw politiekantoor. Om deze werkzaamheden te kunnen starten, is een gedeeltelijke evaluatie van de sanering voor de realisatie van het nieuwe gemeentehuis noodzakelijk.

Gemeente Helmond is namelijk een deel van de saneringslocatie aan het verkopen aan de politie. Aangezien gemeente Helmond beschikkinghouder is van de lopende sanering, is afgesproken met alle partijen om een deelevaluatie op te stellen voor het perceel waar politie Nederland haar bouwactiviteiten wil starten. Voor de bouwwerkzaamheden van het politiekantoor is op 3 september 2024 al een melding "graven boven interventiewaarde, tijdelijke uitname" gedaan via het DSO (kenmerk: 20240903 01220 000).

De milieukundige begeleiders verklaren dat de sanering (processturing en verificatie) is uitgevoerd conform de eisen van BRL SIKB 6000 'Milieukundige begeleiding van (water)- bodemsaneringen, ingrepen in de waterbodem en nazorg'. Eventueel geplaatste boringen en/of peilbuizen ten behoeve van aanvullend onderzoek zijn uitgevoerd overeenkomstig BRL 2000 en de protocollen 2001, 2002 en 2018. MILON is gecertificeerd volgens bovenstaande procescertificaten.

De sanering is geheel onafhankelijk uitgevoerd. MILON heeft geen persoonlijk of zakelijk recht op de saneringslocatie, is geen eigenaar en is financieel niet gelieerd aan degene die een persoonlijk of zakelijk recht heeft op de bodem. Hierdoor is de voorgeschreven onafhankelijkheid geborgd.

De milieukundige begeleiding is met de grootst mogelijke nauwkeurigheid en conform de daarvoor opgestelde normen en richtlijnen uitgevoerd. De controle van een sanering is gebaseerd op het nemen van een aantal steekproeven. Er wordt gestreefd naar een zo groot mogelijke representativiteit van de sanering. Toch blijft het mogelijk dat er plaatselijk afwijkingen voorkomen in het bodemmateriaal. Dit evaluatieverslag is mede gebaseerd op informatie welke door derden is verstrekt. Niet uitgesloten kan worden dat onjuiste en/of onvolledige informatie is verstrekt. MILON bv acht zich niet aansprakelijk voor eventueel hieruit voortvloeiende (financiële) schade.

## 2 Saneringslocatie en verontreinigingssituatie

### 2.1 Locatiegegevens en gebruik

De saneringslocatie bevindt zich aan de Weg op den Heuvel 35 te Helmond en bevindt zich in het centrum van Helmond. Kadastraal vielen onder de saneringslocatie de percelen: gemeente Helmond, sectie H, nummers 1238, 1992, 157, 158, 159 en 1103. Sinds de start van de sanering zijn de kadastrale percelen heringedeeld en genummerd. In de huidige situatie (d.d. september 2024) valt de volledig saneringslocatie onder percelen: gemeente Helmond, sectie H, nummers 2011, 2044 (gedeeltelijk), 2045 (gedeeltelijk) en 2046.

Dit deelevaluatieverslag heeft betrekking op het perceel 2045. De totale oppervlakte van dit perceel bedraagt 2.547 m<sup>2</sup> en is geheel onbebouwd. Het zuidelijke terreindeel van dit perceel (oppervlakte van circa 455 m<sup>2</sup>) valt buiten de oorspronkelijke saneringslocatie. In het verleden is hier een deel van het gemeentehuis aanwezig geweest.

De regionale ligging van de saneringslocatie is weergegeven op de topografische overzichtskaart in bijlage 1. De kadastrale kaart met (oorspronkelijke) saneringslocatie en eigendomsinformatie zijn opgenomen in bijlage 2. Voor een indruk van de saneringslocatie wordt verwezen naar de situatietekeningen in bijlage 3.

### 2.2 Verontreinigingssituatie

#### 2.2.1 Grond

Voor een uitgebreide beschrijving van de verontreinigingssituatie wordt verwezen naar het volgende onderzoek: Aanvullend bodem- en verkennend en nader asbestonderzoek, MILON bv, projectnummer 20211588, d.d. 25 mei 2021.

Sprake is van een verontreiniging van met name zware metalen en PAK. Dit wordt de stedelijke ophooglaag genoemd. Lokaal is sprake van een verontreiniging met minerale olie. Deze verontreiniging is onderzocht na het afgeven van de beschikking op het saneringsplan. Deze verontreiniging is niet van invloed (geweest) op perceel 2045.

#### 2.2.2 Grondwater

Het grondwater is sterk verontreinigd, maar dan vooral op grote diepte. Het ondiepe grondwater is alleen lokaal sterk verontreinigd met minerale olie, dit betreft de noordzijde van de locatie en heeft geen invloed op perceel 2045. Op de rest van het terrein zijn veelal lichtere verontreinigingen in het grondwater aangetoond, met name met VOCl (oplosmiddelen en afbraakproducten daarvan).



## 2.3 Saneringsplan en beschikking

Voor de realisatie van het nieuwe gemeentehuis is een saneringsplan (MILON bv, kenmerk: 20212504, d.d. 22 december 2021) opgesteld en ingediend.

### 2.3.1 Saneringsplan

MILON bv heeft een (deel)saneringsplan opgesteld om de werkzaamheden voor het nieuwe gemeentehuis mogelijk te maken.

Het saneringsplan omschrijft de (grond)werkzaamheden voor de nieuwbouw, bestaande uit de sloop en aanbrengen van de fundering en de funderingspalen. Doelstelling van de sanering is "isoleren en afdekken".

In de onderstaande tabel is de fasering weergegeven zoals ook in het saneringsplan is opgenomen.

Tabel 1: fasering

	Fase 1	Fase 2	Fase 3	Fase 4
Omschrijving werkzaamheden	Sloop oud stadskantoor	Grondwerk nieuwbouw en aanleg tijdelijke parkeerterrein/ bouwplaatsinrichting	Grondwerk kabels en leidingen	Sloop kantoor stadswachten
Partij aannemer	Janssen/Mertens	Janssen/Mertens	Nog niet bekend	Engie Oisterwijk
Contactpersoon	Bert Glaudemans Leon Timmermans	Bert Glaudemans Leon Timmermans	Nog niet bekend	Jeffrey Nijland – Engie  Sander Verhoeven – Gemeente Helmond
Periode van uitvoering	Dec 21-Jan 22 en Medio 2023	December 2021 voor boorstelling Januari 2022 -maart 2022 funderingen	Nov. 21-aug. 23	Februari – maart 2022

Dit deelevaluatieverslag omschrijft de uitgevoerde werkzaamheden ter plaatse van het perceel 2045, sectie H, gemeente Helmond. Alle overige werkzaamheden worden in een later evaluatieverslag opgenomen.

Voor fase 1 geldt dat de sloop op perceel 2045 al was uitgevoerd, vóór aanvang van de sanering.

De werkzaamheden binnen fase 2 zijn uitgebreid beschreven in paragraaf 3.1.2.

Voor fase 3 geldt dat hiervoor twee BUS-meldingen zijn ingediend. De evaluaties van deze BUS-meldingen zijn nog niet ingediend. Binnen perceel 2045 heeft tijdelijke uitplaatsing plaatsgevonden (kenmerk: 20222249, d.d. 17 november 2022 en kenmerk: 20231932, d.d. 12 september 2023) ingediend voor het rioleren en het inrichten van de buitenruimte. Deze werkzaamheden maken geen deel uit van dit deelevaluatieverslag.

Later tijdens de bouwwerkzaamheden is ook een saneringsplan opgesteld voor het aanleggen van een WKO-systeem (kenmerk: 20221578, d.d. 22 juli 2022).

Voor fase 4 hebben geen werkzaamheden plaatsgevonden op perceel 20245, dit was aan de noordwestzijde van het huidige stadskantoor.

### 2.3.2 Beschikking

Op 27 januari 2022 heeft de gemeente Helmond een beschikking (kenmerk: 34508053 / MN) afgegeven op het saneringsplan en de aanvullingen die zijn ingediend door MILON bv. De saneringslocatie is bekend onder locatiecode AA079409159.

Bevoegd gezag heeft een aantal voorwaarden verbonden aan de toestemming van de deelsanering. De voor perceel 2045 relevante voorwaarden zijn onderstaand opgesomd:

#### Herschikken verontreinigde grond

1. Grond die vrijkomt binnen de interventiewaardecontour voor minerale olie in de grond mag alleen elders binnen die contour worden herschikt en alleen binnen dezelfde bodemlaag als waaruit de grond is vrijgekomen.  
De grond binnen het vlak van de interventiewaardecontour in het grondwater is vermoedelijk (veel) sterker verontreinigd dan de grond daarbuiten. Die grond mag daarom niet worden herschikt buiten dat vlak zonder chemisch onderzoek waaruit het tegendeel blijkt. Dat geldt ook voor grond buiten het vlak van de interventiewaardecontour in het grondwater indien op basis van zintuiglijk onderzoek moet worden aangenomen dat die grond zeer sterk verontreinigd is met minerale olie.
2. Grond die vrijkomt uit de ruimtelijke eenheid met asbestverontreiniging moet direct worden afgevoerd naar een erkende verwerker. Als alternatief mag die grond ook eerst binnen de bouwhekken worden opgeslagen en gekeurd worden. Na die keuring kan dan de definitieve afzet worden bepaald.
3. De overige grond die vrijkomt mag enkel worden herschikt buiten de interventiewaardecontouren voor minerale olie en asbest en binnen hetzelfde deel van de ophooglaag in dezelfde bodemlaag als waaruit de grond is vrijgekomen.

#### Verslaglegging

10. Binnen 5 werkdagen na voltooiing van een saneringsfase brengt u ons hiervan schriftelijk op de hoogte door middel van het formulier "Einde bodemsanering".
11. Het evaluatieverslag dient uiterlijk 6 weken na beëindiging van de betreffende saneringsfase ter beoordeling te worden voorgelegd aan het bevoegd gezag Wbb.
12. In het evaluatieverslag wordt in elk geval een tekening opgenomen met de situering en dieptes van de verschillende ontgravingen en de hoeveelheden daarbij vrijgekomen grond alsmede een tekening met situering, hoeveelheden en bodemlaag van de toegepaste grond. Voor een omschrijving van overige gegevens die het evaluatieverslag moet bevatten, wordt verwezen naar de Verordening bodemsanering 2006 en naar artikel 39c van de Wbb.



### Verificatie en nulsituatie

13. Na het bouwen van het Huis voor de Stad zal het gebied worden heringericht binnen een separaat project. Daarvoor is het noodzakelijk dat de nulsituatie van de bodemkwaliteit vastligt zoals die na de bouwwerkzaamheden en bijbehorend grondverzet is ontstaan. Daartoe voert u een bodemonderzoek uit.
14. Het bodemonderzoek wordt uitgevoerd zodra er in het kader van het bouwen van het Huis voor de Stad zelf geen grondverzet meer noodzakelijk is, dus nadat de sloop van de bestaande bebouwing is afgerond, de vrijkomende grond is herschikt binnen de saneringslocatie en het terrein is aangevuld.
15. Het verificatie- c.q. nulsituatie-onderzoek wordt uitgevoerd conform NEN 5740 uitgebreid met een asbestonderzoek conform NEN 5707. De boringen worden allemaal doorgezet tot 0,5 meter beneden de stedelijke ophooglaag en minimaal tot 2 meter beneden het maaiveld. Als onderzoekslocatie geldt het gebied dat wordt begrenst door de interventiewaardecontour van de stedelijke ophooglaag in bijlage 1.
16. De onderzoeksopzet wordt vooraf ter goedkeuring voorgelegd aan het bevoegde gezag. Het onderzoek moet worden uitgevoerd binnen een maand na goedkeuring van de opzet.
17. Er mag in het onderzoeksgebied geen grondverzet worden uitgevoerd totdat de onderzoeksrapportage door het bevoegde gezag is beoordeeld.



Figuur 1: weergave saneringslocatie uit de beschikking

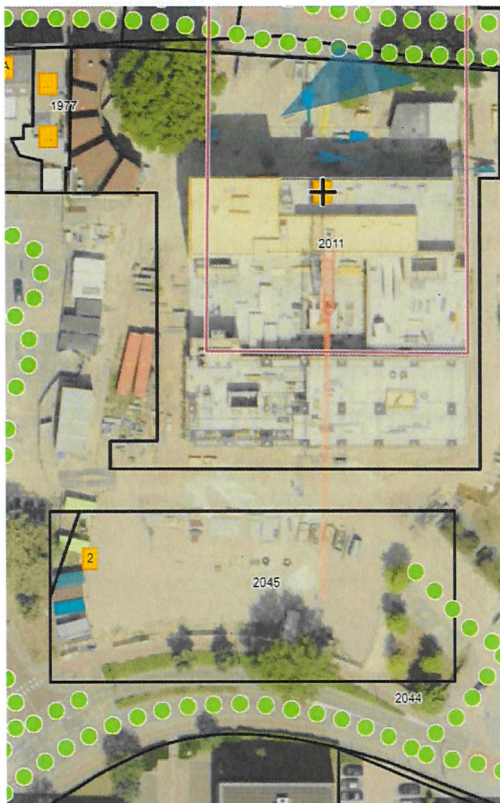

Figuur 2: weergave perceel 2045

### 2.3.3 Wijzigingen op saneringsplan

Er zijn tijdens de uitvoering van de sanering wijzigingen ingediend met betrekking tot de saneringswerkzaamheden ter plaatse van perceel 2045. Om de sanering op perceel 2045 af te kunnen ronden en de bouw van het politiekantoor mogelijk te maken is wel een wijziging ingediend met het verzoek om het eindsituatieonderzoek na de sanering, op dit perceel eerder uit te voeren dan op de rest van de saneringslocatie. Deze wijziging is ingediend op 4 maart 2024 en akkoord bevonden door de gemeente Helmond op 6 maart 2024 (kenmerk: 34546626).

### 2.3.4 Start sanering

Op 28 januari 2022 is een startmelding gedaan voor een aanvang van de sanering op 31 januari 2022. Deze start is gewijzigd op 2 februari, daarbij is de startdatum 3 februari aangegeven.

### 2.3.5 Eindmelding sanering

Een eindmelding heeft nog niet plaatsgevonden. Nog niet al het grondwerk voor de inrichting van de buitenruimte is afgerond. Wel zijn de saneringswerkzaamheden volgens het saneringsplan op perceel 2045 volledig afgerond.

### 3 Sanering

Bij de sanering zijn de in tabel 2 genoemde instanties, ondernemingen en personen betrokken.

Tabel 2: Betrokken partijen en instanties

opdrachtgever sanering en eigenaar	Gemeente Helmond
aannemer sanering en transporteur afvalstromen	Jansen Infra BV Kanaaldijk Zuid 24 5691 NL Son Contactpersoon: Certificaat: UB-015/9
milieukundige begeleiding en verificatieonderzoek	MILON Rembrandtlaan 4 5462 CH Veghel contactpersoon: telefoon: 073-5477253 MKB: de i certificaat-BRL 6000: EC-SIK-60030
bevoegd gezag	Gemeente Helmond

#### 3.1 Uitgevoerde werkzaamheden

##### 3.1.1 Planning en doorlooptijd

De sanering is gestart op 3 februari 2022 met een startwerkoverleg.

In de periode 3 februari 2022 tot en met 5 mei 2022 zijn de werkzaamheden voor de realisatie van het nieuw gemeentehuis uitgevoerd.

In algemene zin is zoveel mogelijk gewerkt met een gesloten grondbalans, ofwel zo weinig mogelijk afvoer en aanvoer van grond.

##### 3.1.2 Aanvoer en afvoer van materiaalstromen

Onderstaand wordt omschreven welke aan- en afvoer heeft plaatsgevonden op perceel 2045. Aangezien de meeste afvoer plaats heeft gevonden van grond en puin afkomstig van de bouwwerkzaamheden voor het nieuwe gemeentehuis, maken deze gegevens geen deel uit van deze evaluatie.

In de bijlage 3 zijn veldtekeningen toegevoegd met de locaties van toegepaste grond en tijdelijke depots.

Ter plaatse van perceel 2045 was voor aanvang van de sanering het voormalige gemeentehuis reeds gesloopt. Alle sloopmaterialen waren reeds verwijderd en afgevoerd. Vanwege de onderliggende kelder was een ontgravingsput met een diepte van circa 1,7 à 1,8 m-mv aanwezig. Gezien MILON bv niet betrokken is geweest bij de sloopwerkzaamheden is het niet bekend of bij deze werkzaamheden grond is vrijgekomen en/of is afgevoerd.



Ten noorden van perceel 2045 hebben sloopwerkzaamheden plaatsgevonden en zijn funderingswerkzaamheden (vrij graven en afgebroken) uitgevoerd. Dit is deels onder begeleiding uitgevoerd door MILON bv. Alle gegevens (diepte ontgraving, afvoer, etc.) omtrent deze werkzaamheden worden opgenomen in de toekomstige evaluatieverslag en maken geen onderdeel van dit evaluatieverslag.

In de uitvoering is veel aandacht geweest voor het gescheiden opnieuw op locatie toepassen van de "stedelijke ophooglaag" en de mogelijk met minerale olie verontreinigde grond. Het verschil tussen beiden is zichtbaar op figuur 1 in paragraaf 2.3.2 van deze rapportage. De processturing heeft onder constant toezicht van een milieukundig begeleider plaatsgevonden. Vermenging heeft niet plaatsgevonden.

Bij het aanbrengen van de funderingspalen ten behoeve van het nieuwe gemeentehuis (ter plaatse van huidig perceel 2011) is grout gebruikt. Dit grout is tijdelijk opgeslagen op perceel 2045 in de al reeds aanwezige ontgravingsput. Na het ontwateren van het grout is dit grout in depot geplaatst en vervolgens is het grout door Jansen Infra bv afgevoerd en ingenomen. Aangezien dit grout op een diepte vrijkwam waar mogelijk sprake was van een verontreiniging met VOCl, zijn de eerste dagen van de sanering PID-metingen uitgevoerd. Hierbij is geen verhoogde ppm gemeten. Op 8 maart 2022 is een monster genomen van de grout en geanalyseerd op VOCl. In het grout is geen verhoging aan VOCl gemeten. Mondeling is door zowel de gemeente als Omgevingsdienst Zuid-Oost Brabant ingestemd. Dit is op 26 maart 2022 schriftelijk per mail vastgelegd. In bijlage 4 is het certificaat, de toetsing van de analyse en de schriftelijke bevestiging opgenomen.

Na afvoer van het grout is de ontgravingsput grotendeels aangevuld met gebiedseigen grond, betreffende stedelijke ophooglaag, in traject 0,2 – 1,8 m-mv. Dit gebiedseigen grond is vrijgekomen tijdens de werkzaamheden op de overige delen van de saneringslocatie. De stedelijke ophooglaag is diffuus licht tot sterk verontreinigd met zware metalen en PAK. Deels is de zuidwestelijke hoek van de ontgravingsput (die grotendeels ligt op perceel 2045) aangevuld met grond vanuit het gemeentelijk depot.

Het terrein van perceel 2045, waar nu het politiekantoor wordt gerealiseerd, is gebruikt voor opslag en parkeerplaatsen voor het bouw personeel. Om die reden is dit terrein voorzien van een doek waar bovenop een laag puingranulaat met een dikte van circa 30 cm is aangebracht. In totaal is circa 624.600 kg toegepast. Certificaat en bonnen zijn toegevoegd in bijlage 5. Dit menggranulaat is na gebruik teruggebracht naar de fabrikant, betreffende Jansen Recycling bv.

Tijdens de bouw en het grondwerk daarvoor, zijn op de zuidzijde van het terrein depots ingericht, die later weer deels zijn toegepast onder en rondom de nieuwbouw. De grond die overtollig was, is afgevoerd. Deze afvoer wordt later omschreven in het totale evaluatierapport. Op de tekeningen uit bijlage 3 worden de liggingen van de depots weergegeven op verschillende momenten. Hieronder is een korte beschrijving van de depots binnen perceel 2045 opgenomen:

Op tekening 1 van bijlage 3 is de situatie in februari weergegeven. Hierop is met groen de omvang van het depot met grout weergegeven binnen perceel 2045. Tevens zijn twee andere depots tijdelijk opgeslagen geweest binnen perceel 2045: de oranje contour betreft stedelijke ophooglaag met minerale olie verontreinigde grond en de roze contour betreft stedelijke ophooglaag.



Op tekening 2 van bijlage 3 is de situatie in maart weergegeven. De roze contour betreft het aangevulde deel met gebiedseigen grond. De oranje en groene contour betreffen nog aanwezige depots. De oranje contour betreft een depot met stedelijke ophooglaag met minerale olie verontreinigde grond en de groene contour betreft het laatste gedeelte aan depot met grout. De zuidwestelijke hoek van de ontgravingsput is aangevuld met schone grond, afkomstig van gemeente Helmond depot, want er was onvoldoende gebiedseigen grond om de ontgravingsput volledig aan te vullen.

Op tekening 3 van bijlage 3 is de situatie in april weergegeven. De twee depots (met grout en stedelijke ophooglaag) uit maart zijn afgevoerd/teruggeplaatst binnen de saneringslocatie. De locaties met deze depots is aangevuld met stedelijke ophooglaag.

Op tekening 2 is tevens een zwarte contour weergegeven, waar een laag menggranulaat is toegepast. Tevens is ter plaatse van perceel 2045 menggranulaat toegepast op de locaties van de gele, roze en oranje contouren.

In de bijlage zijn de gegevens toegevoegd van de aangevoerde grond op 4 april 2022, inclusief de bonnen.

### 3.2 Verificatie bodemkwaliteit na de sanering

Een voorwaarde van bevoegd gezag bij de goedkeuring van het deelsaneringsplan was de uitvoering van een bodemonderzoek. Hiermee kan worden vastgesteld dat de bodemkwaliteit niet is verslechterd tijdens de sanering.

Dit verificatieonderzoek ter plaatse van perceel 2045 is al uitgevoerd (MILON, documentnummer 20241204, 12 juli 2024). In het onderzoek is het volgende geconcludeerd en bekend bij de gemeente Helmond.

*Het onderzoek heeft geleid tot een goed beeld van de bodemkwaliteit ter plaatse van de onderzochte deellocaties. De gemeten gehalten komen overeen met de eerder uitgevoerde bodemonderzoeken en de directe omgeving. De exacte omvang van de sterk verhoogde gehalten zink, koper en PAK in de grond is niet vastgesteld. De verhoogde gehalten hebben een relatie met de stedelijke ophooglaag. Door het zeer heterogeen voorkomen van deze bijmengingen en verontreinigingen heeft het uitvoeren van een nader bodemonderzoek geen zin. Verwacht wordt dat het gehele gebied licht, matig en plaatselijk sterk verontreinigd is met zware metalen (met name zink) en PAK. Dit patroon van aanwezige bijmengingen en verontreinigingen zijn ook in de directe omgeving van de onderzoekslocatie aanwezig. De vastgestelde bodemkwaliteit vormt geen belemmering voor de voorgenomen nieuwbouw. Wel dient rekening gehouden te worden met meerkosten voor afvoer van vrijkomende grond en extra tijd voor procedures in het kader van de Omgevingswet.*

*Indien bij de bouwwerkzaamheden grondwater onttrokken en geloosd wordt, kan het waterschap extra (zuiverings)eisen stellen in verband met de verhoogde concentraties aan PFAS.*

*In geen van de proefgaten zijn asbestverdachte materialen aangetroffen. Analytisch is géén van de mengmonsters asbest aangetoond. De norm voor een nader asbestonderzoek is niet overschreden. Doordat het indicatieve gehalte asbest in bodem lager is dan de norm voor een nader asbestonderzoek dient de opgestelde hypothese 'verdachte locatie' verworpen te worden. Er wordt niet gesproken van een verontreiniging met asbest.*

#### 4 Conclusies

De werkzaamheden op de locatie zijn uitgevoerd volgens de voorwaarden uit het saneringsplan en de beschikking.

Met het recente verificatieonderzoek is de kwaliteit van de bodem voldoende vastgesteld en bekend om de werkzaamheden voor het politiekantoor vorm te kunnen geven. Hierbij is geen noodzaak om verschil te maken tussen de stedelijke ophooglaag en de olieverontreiniging, zoals in de beschikking van deze sanering was opgenomen.



zuiver in advies & onderzoek

Rembrandtlaan 4  
5462 CH Veghel  
Telefoon 073 - 547 72 53  
E-mail [info@milon.nl](mailto:info@milon.nl)  
Internet [www.milon.nl](http://www.milon.nl)

## Bijlage 1: Topografische overzichtskaart



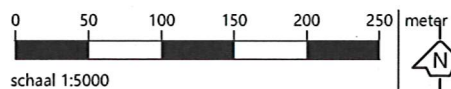
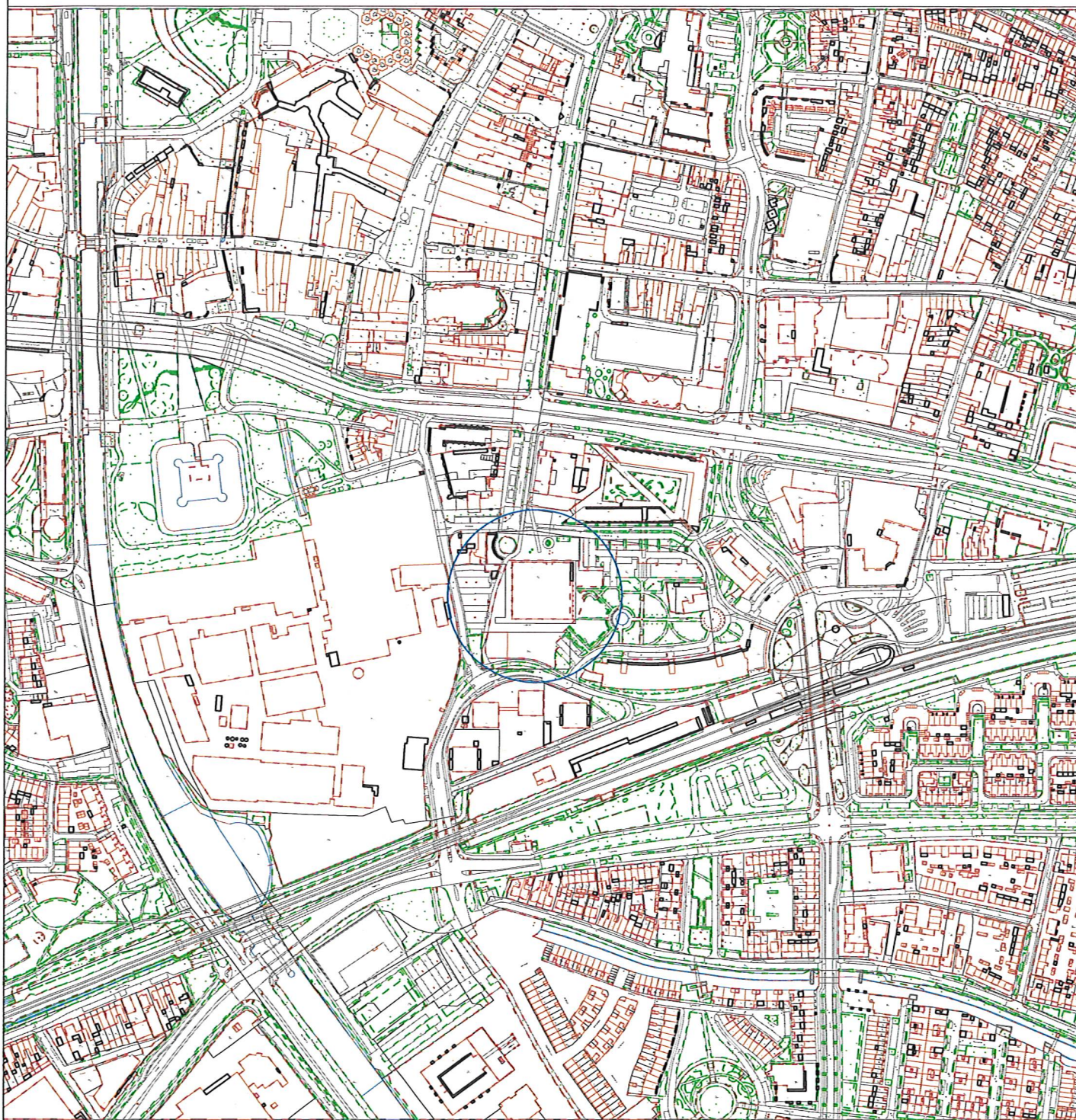

Topografische kaart  
Deelevaluatieverslag - Perceel 2045

Projectnaam: Weg op den Heuvel 35 te Helmond  
Projectnummer: 20241810

Formaat: A4

Bestand: P:\PROJECTEN\Helmond\Weg op den Heuvel 35\20241810 Weg op den Heuvel 35, politiebureau, 7. Teleningen en situatieschetsen veld\Topokaart.dwg





zuiver in advies & onderzoek

Rembrandtlaan 4  
5462 CH Veghel  
Telefoon 073 - 547 72 53  
E-mail [info@milon.nl](mailto:info@milon.nl)  
Internet [www.milon.nl](http://www.milon.nl)

## **Bijlage 2: Kadastrale kaart en eigendomsgegevens**

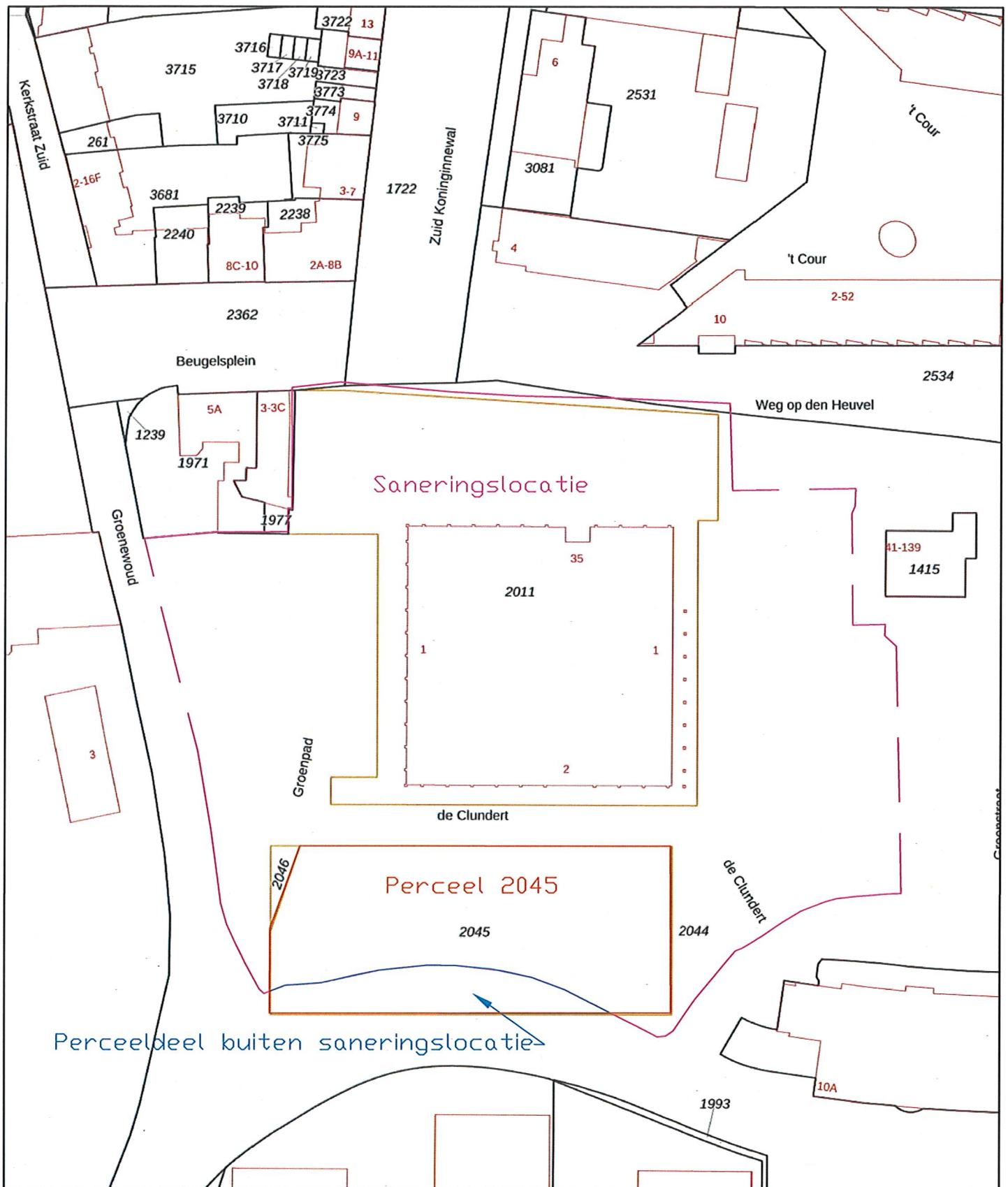

12345

Deze kaart is noordgericht

Perceelnummer

25

Huisnummer

— Vastgestelde kadastrale grens

— Voorlopige kadastrale grens

— Administratieve kadastrale grens

— Bebouwing

Schaal 1: 1000

Kadastrale gemeente Helmond

Sectie H

Perceel 2011

Voor een eensluitend uittreksel, geleverd op 11 september 2024  
De bewaarder van het kadaster en de openbare registers

Aan dit uittreksel kunnen geen betrouwbare maten worden ontleend.  
De Dienst voor het kadaster en de openbare registers behoudt zich de intellectuele  
eigendomsrechten voor, waaronder het auteursrecht en het databankenrecht.

kadaster





BETREFT		Helmond H 2045
UW REFERENTIE		20241810
GELEVERD OP	11-09-2024 - 09:49	PRODUCTIEORDERNUMMER S11186399761
VOLLEDIG GESIGNALEERD T/M	10-09-2024 - 14:59	VOLLEDIG BIJGEWERKT T/M 10-09-2024 - 14:59
BLAD		1 van 2

## Eigendomsinformatie

### ALGEMEEN

Kadastrale aanduiding	Helmond H 2045
Kadastrale objectidentificatie: 041530204570000	
Locatie	Groenewoud 2
	5701 PJ Helmond
BAG identificatie: 0794010000144148	
Kadastrale grootte	2.547 m²
Grens en grootte	Voorlopig
Meettarief verschuldigd	Ja
Coördinaten	173765 - 387441
Ontstaan uit	Helmond H 2010

### AANTEKENINGEN

Publiekrechtelijke beperking in de zin van de Wet kenbaarheid publiekrechtelijke beperkingen onroerende zaken	Wet bodembescherming: Uitoefening bevoegdheden vier grote steden of andere aan te wijzen gemeenten of plusregio
Betrokken bestuursorgaan	Gemeente Helmond
Datum in werking	27-01-2022
Afkomstig uit stuk	Hyp4 83537/197
Ingeschreven op	01-02-2022 om 10:56
Beperking op basis van een overheidsbesluit (vestiging)	
Datum kenbaarheid: 27-01-2022	

### RECHTEN

#### 1 Eigendom (recht van)

Afkomstig uit stukken	Hyp4 40095/131 Eindhoven	Ingeschreven op	23-10-2003 om 09:00
	Hyp4 11767/27 Eindhoven	Ingeschreven op	16-10-1995
	Hyp4 10216/36 Eindhoven	Ingeschreven op	16-02-1993
	Hyp4 9412/15 Eindhoven	Ingeschreven op	08-04-1991
	Hyp4 8830/13 Eindhoven	Ingeschreven op	27-07-1989





BETREFT

Helmond H 2045

UW REFERENTIE

20241810

GELEVERD OP

11-09-2024 - 09:49

PRODUCTIEORDERNUMMER

S11186399761

VOLLEDIG GESIGNALEERD T/M

10-09-2024 - 14:59

VOLLEDIG BIJGEWERKT T/M

10-09-2024 - 14:59

BLAD

2 van 2

Hyp4 8612/37 Eindhoven

Ingeschreven op 30-12-1988

Hyp4 8467/65 Eindhoven

Ingeschreven op 18-08-1988

Hyp4 8363/22 Eindhoven

Ingeschreven op 04-05-1988

Hyp4 8306/25 Eindhoven

Hyp4 8056/67 Eindhoven

Hyp4 5121/66 Eindhoven

Hyp4 1428/160 Eindhoven

84 HMD00/22325 EHV

84 HMD00/22319 EHV

84 HMD00/22310 EHV

84 HMD00/21322 EHV

84 HMD00/21192 EHV

84 HMD00/6624 EHV

Naam gerechtigde **Gemeente Helmond**

Adres Weg op den Heuvel 35  
5701 NV HELMOND

Postadres Postbus 950  
5700 AZ HELMOND

Statutaire zetel HELMOND

KvK-nummer **17272669** (Bron: Handelsregister)

Voor de meest actuele naam, zetel en adres, raadpleeg het Handelsregister



zuiver in advies & onderzoek

---

Rembrandtlaan 4  
5462 CH Veghel  
Telefoon 073 - 547 72 53  
E-mail [info@milon.nl](mailto:info@milon.nl)  
Internet [www.milon.nl](http://www.milon.nl)

## **Bijlage 3: Tekeningen opslag en aanvoer**



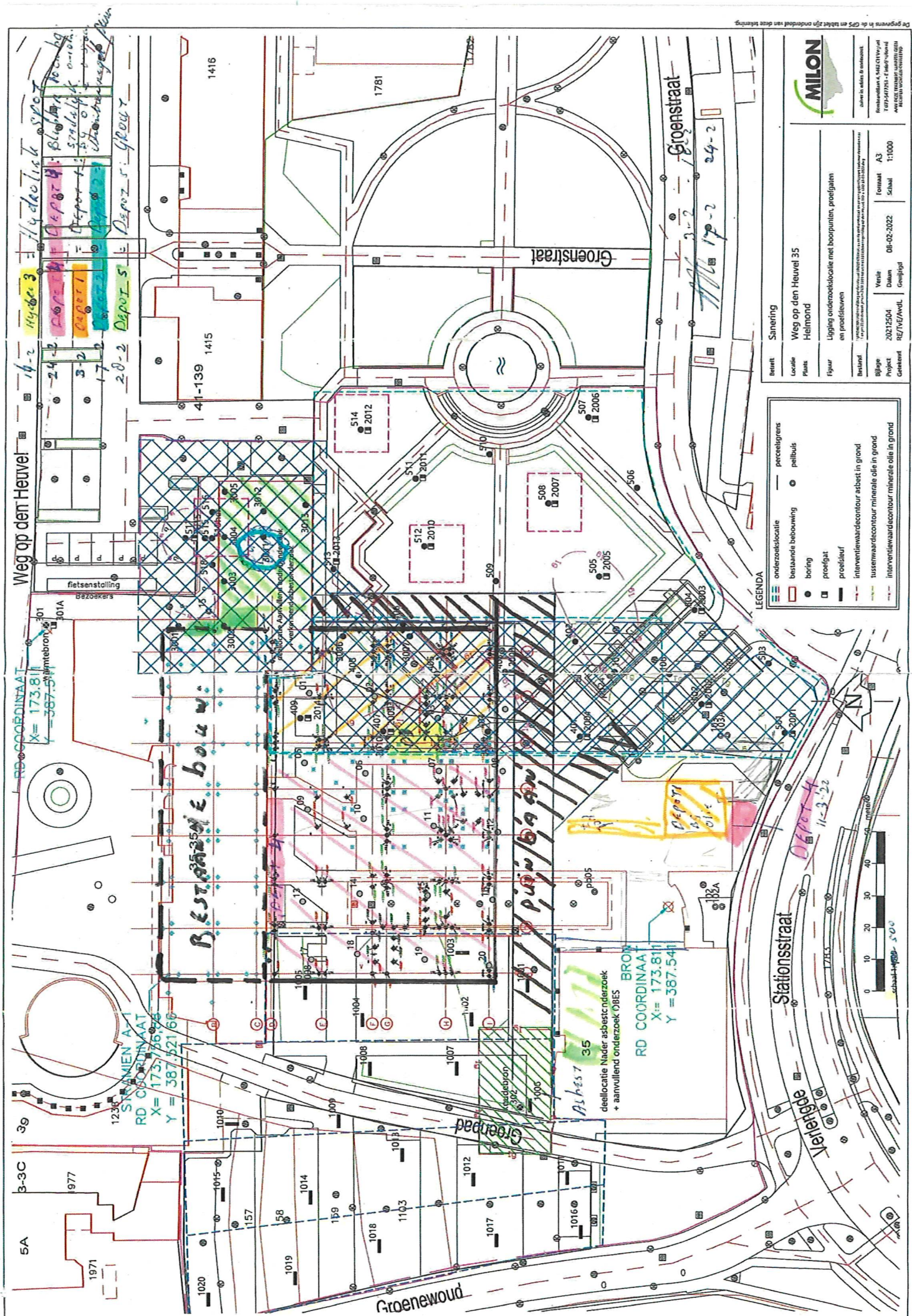

De gegevens in de GVS en tabellen zijn onderdeel van deze tekening.

**MILON**

Geotechniek & Milieu  
 1015-54751 - 1015-54752  
 1015-54753 - 1015-54754  
 1015-54755 - 1015-54756

Recht	Sanering
Locatie	Weg op den Heuvel 35
Plant	Heimond
Figuur	Ligging onderzoekslocatie met boorputten, proefputten en proefsleuven
Bestand	
Village	Verkeersweg
Project	2021504
Gebruik	RD/VL/AV/L
Datum	08-02-2022
Formaat	A3
Schaal	1:1000

**LEGENDA**

- onderzoekslocatie
- bestaande bebouwing
- booring
- proefput
- proefsleuf
- perceelsgrens
- peiluis
- interventiewaardecontour asbest in grond
- tussenwaardecontour minerale olie in grond
- interventiewaardecontour minerale olie in grond

**Alas 35**

deellocatie Nader asbestonderzoek  
 + aanvullend onderzoek DBES

RD COORDINAAT  
 X=173.811  
 Y=387.541

BRON

Stationsstraat

Verkeersweg

Groenewoud

Groenestraat

Weg op den Heuvel

14-2 14-3 14-4 14-5 14-6 14-7 14-8 14-9 14-10 14-11 14-12 14-13 14-14 14-15 14-16 14-17 14-18 14-19 14-20 14-21 14-22 14-23 14-24 14-25 14-26 14-27 14-28 14-29 14-30 14-31 14-32 14-33 14-34 14-35 14-36 14-37 14-38 14-39 14-40 14-41 14-42 14-43 14-44 14-45 14-46 14-47 14-48 14-49 14-50 14-51 14-52 14-53 14-54 14-55 14-56 14-57 14-58 14-59 14-60 14-61 14-62 14-63 14-64 14-65 14-66 14-67 14-68 14-69 14-70 14-71 14-72 14-73 14-74 14-75 14-76 14-77 14-78 14-79 14-80 14-81 14-82 14-83 14-84 14-85 14-86 14-87 14-88 14-89 14-90 14-91 14-92 14-93 14-94 14-95 14-96 14-97 14-98 14-99 14-100



Weg op den Heuvel

RD COORDINAAT

35-35A

39

5A

3-C

977

1971

1020

1019

1018

1017

1016

1015

1014

1013

1012

1011

1010

1009

1008

1007

1006

1005

1004

1003

1002

1001

1000

999

998

997

996

995

994

993

992

991

990

989

988

987

986

985

984

983

982

981

980

979

978

977

976

975

974

973

972

971

970

969

968

967

966

965

964

963

962

961

960

959

958

957

956

955

954

953

952

951

950

949

948

947

946

945

944

943

942

941

940

939

938

937

936

935

934

933

932

931

930

929

928

927

926

925

924

923

922

921

920

919

918

917

916

915

914

913

912

911

910

909

908

907

906

905

904

903

902

901

900

899

898

897

896

895

894

893

892

891

890

889

888

887

886

885

884

883

882

881

880

879

878

877

876

875

874

873

872

871

870

869

868

867

866

865

864

863

862

861

860

859

858

857

856

855

854

853

852

851

850

849

848

847

846

845

844

843

842

841

840

839

838

837

836

835

834

833

832

831

830

829

828

827

826

825

824

823

822

821

820

819

818

817

816

815

814

813

812

811

810

809

808

807

806

805

804

803

802

801

800

799

798

797

796

795

794

793

792

791

790

789

788

787

786

785

784

783

782

781

780

779

778

777

776

775

774

773

772

771

770

769

768

767

766

765

764

763

762

761

760

759

758

757

756

755

754

753

752

751

750

749

748

747

746

745

744

743

742

741

740

739

738

737

736

735

734

733

732

731

730

729

728

727

726

725

724

723

722

721

720

719

718

717

716

715

714

713

712

711

710

709

708

707

706

705

704

703

702

701

700

699

698

697

696

695

694



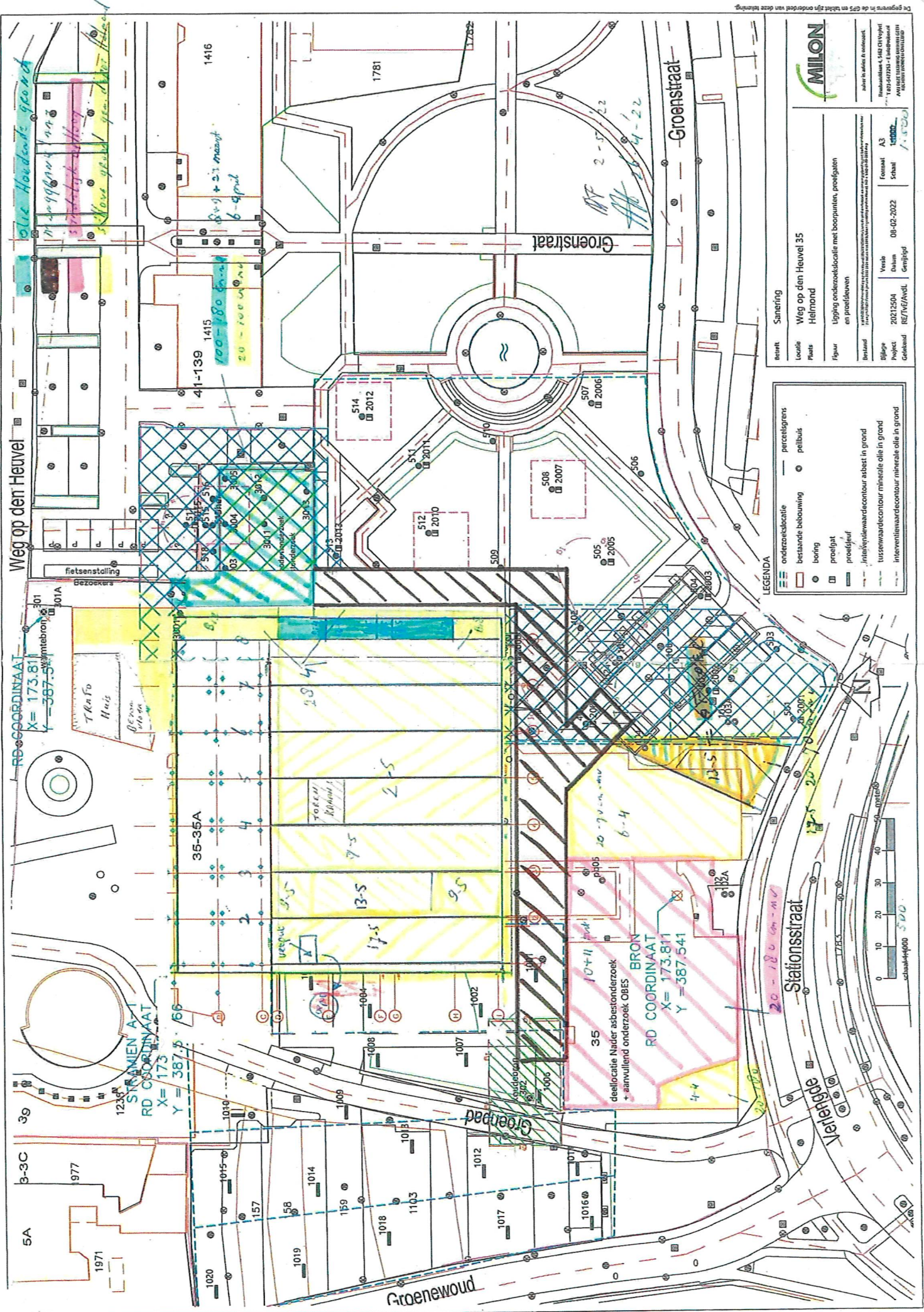

De gegevens in de GPS en tabel zijn onderdeel van deze tekening.



Julius 16, 2022 6:00 uur  
Rijkswaterstaat, 140 CH Vrijland  
187-547231 - 187-547232  
AUSST-187-547231-187-547232

Rechts	Sanering
Locatie	Weg op den Heuvel 35
Plaats	Helmond
Figuur	Ligging onderzoekslocatie met boorputten, profilgaten en proefdieven
Bestand	187-547231-187-547232
Bijlage	20212504
Project	20212504
Gedraaid	RE/VE/AvdL
Verde	08-02-2022
Formaat	A3
Schaal	1:1000

onderzoekslocatie	perceelgrens
bestaande bebouwing	peilbuis
booring	peilgaten
proefgat	peilgaten
proefdiep	peilgaten
invalsgewascontour asbest in grond	peilgaten
tussengewascontour minerale olie in grond	peilgaten
interventiewaardecontour minerale olie in grond	peilgaten

LEGENDA

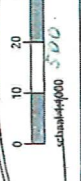

Schaal 1:1000



zuiver in advies & onderzoek

Rembrandtlaan 4  
5462 CH Veghel  
Telefoon 073 - 547 72 53  
E-mail [info@milon.nl](mailto:info@milon.nl)  
Internet [www.milon.nl](http://www.milon.nl)

## **Bijlage 4: Analyseresultaten en toetsing grout incl. contact bevoegd gezag**





**SGS Environmental Analytics B.V.**  
Correspondentieadres  
Steenhouwerstraat 15 · 3194 AG Rotterdam  
Tel.: +31 (0)10 231 47 00 · Fax: +31 (0)10 416 30 34  
[www.sgs.com/analytics-nl](http://www.sgs.com/analytics-nl)

## Analyserapport

MILON bv

Rembrandtlaan 4  
5462 CH VEGHEL

Blad 1 van 4

Uw projectnaam : Weg op den Heuvel 35 te Helmond  
Uw projectnummer : 20212504  
SGS rapportnummer : 13633763, versienummer: 1.  
Rapport-verificatienummer : UB2PFLTP

Rotterdam, 09-03-2022

Geachte heer/mevrouw,

Hierbij ontvangt u de analyse resultaten van het laboratoriumonderzoek ten behoeve van uw project 20212504. Het onderzoek werd uitgevoerd conform uw opdracht. De gerapporteerde resultaten hebben uitsluitend betrekking op de door SGS geteste monsters en zoals door SGS ontvangen zijn. De door u aangegeven omschrijvingen voor de monsters, het project en de monsternamedatum (indien aangeleverd) zijn overgenomen in dit analyserapport. SGS is niet verantwoordelijk voor de gegevens verstrekt door de opdrachtgever.

Het onderzoek is uitgevoerd door SGS Environmental Analytics B.V., gevestigd aan de Steenhouwerstraat 15 in Rotterdam (NL). Indien het onderzoek is uitgevoerd door derden is dit in het rapport aangegeven.

Dit analyserapport bestaat inclusief bijlagen uit 4 pagina's. In geval van een versienummer van '2' of hoger vervallen de voorgaande versies. Alle bijlagen maken onlosmakelijk onderdeel uit van het rapport. Alleen vermenigvuldiging van het hele rapport is toegestaan.

Voor meer informatie, omtrent bijvoorbeeld meetonzekerheid of gebruikte analysemethoden, kunt u contact opnemen met de afdeling Customer Support.

Per 23 maart 2021 is SYNLAB Analytics & Services B.V. overgegaan naar de nieuwe naam SGS Environmental Analytics B.V. Alle erkenningen van SYNLAB Analytics & Services B.V. blijven van kracht en zijn/worden omgezet naar SGS Environmental Analytics B.V.

Wij vertrouwen er op u met deze informatie van dienst te zijn.

Hoogachtend,

Technical Director



SGS Environmental Analytics B.V. is GEACCREDITEERD VOLGENS DE DOOR DE RAAD VOOR ACCREDITATIE GESTELDE CRITERIA VOOR TESTLABORATORIA CONFORM EN ISO/IEC 17025:2017 ONDER NR. L 028

AL ONZE WERKZAAMHEDEN WORDEN UITGEVOERD ONDER DE ALGEMENE VOORWAARDEN GEDEPONEERD BIJ DE KAMER VAN KOOPHANDEL EN FABRIEKEN TE ROTTERDAM INSCRIVUNG  
HANDELSREGISTER: KVK ROTTERDAM 24265286



# Analyserapport

Blad 2 van 4

MILON bv

Projectnaam Weg op den Heuvel 35 te Helmond  
 Projectnummer 20212504  
 Rapportnummer 13633763 - 1

Orderdatum 08-03-2022  
 Startdatum 08-03-2022  
 Rapportagedatum 09-03-2022

Nummer	Monstersoort	Monsterspecificatie
--------	--------------	---------------------

001	Grond (AS3000)	Grout VOCL (0-20)
-----	----------------	-------------------

Analyse	Eenheid	Q	001
---------	---------	---	-----

monster voorbehandeling		S	Ja
droge stof	gew.-%	S	83.2
gewicht artefacten	g	S	<1
aard van de artefacten	-	S	geen

organische stof (gloeiverlies)	% vd DS	S	<0.5
--------------------------------	---------	---	------

## GEHALOGENEERDE KOOLWATERSTOFFEN

1,2-dichloorethaan	mg/kgds	S	<0.03
cis-1,2-dichlooretheen	mg/kgds	S	<0.03
trans-1,2-dichlooretheen	mg/kgds	S	<0.02
som (cis,trans) 1,2-dichloorethenen (0.7 factor)	mg/kgds	S	0.035 <sup>1)</sup>
1,2-dichloorpropaan	mg/kgds	S	<0.03
tetrachlooretheen	mg/kgds	S	<0.02
tetrachloormethaan	mg/kgds	S	<0.02
1,1,1-trichloorethaan	mg/kgds	S	<0.02
1,1,2-trichloorethaan	mg/kgds	S	<0.03
trichlooretheen	mg/kgds	S	<0.02
chloroform	mg/kgds	S	<0.02
vinylchloride	mg/kgds	S	<0.03

De met S gemerkte analyses zijn geaccrediteerd en vallen onder de AS3000-erkenning.

Paraaf :



## Analyserapport

Blad 3 van 4

MILON bv

Projectnaam Weg op den Heuvel 35 te Helmond  
Projectnummer 20212504  
Rapportnummer 13633763 - 1

Orderdatum 08-03-2022  
Startdatum 08-03-2022  
Rapportagedatum 09-03-2022

### Monster beschrijvingen

001 \* De monstervoorbehandeling en analyses zijn uitgevoerd conform Accreditatieschema AS3000, dit geldt alleen voor de analyses die worden gerapporteerd met het "S" kenmerk.

### Voetnoten

1 De sommatie na verrekening van de 0.7 factor voor <-waarden volgens BoToVa.

Paraaf :

## Analyserapport

Blad 4 van 4

MILON bv

Projectnaam Weg op den Heuvel 35 te Helmond  
 Projectnummer 20212504  
 Rapportnummer 13633763 - 1

Orderdatum 08-03-2022  
 Startdatum 08-03-2022  
 Rapportagedatum 09-03-2022

Analyse	Monstersoort	Relatie tot norm
monster voorbehandeling	Grond (AS3000)	Grond: conform NEN-EN 16179. Grond (AS3000): conform NEN-EN 16179
droge stof	Grond (AS3000)	Grond: NEN-EN 15934. Grond (AS3000): AS3010-2 en NEN-EN 15934
gewicht artefacten	Grond (AS3000)	Conform AS3000
aard van de artefacten	Grond (AS3000)	Idem
organische stof (gloeiverlies)	Grond (AS3000)	AS3010-3 (org. stof gecorrigeerd voor 5,4 % lutum) en NEN 5754
1,2-dichloorethaan	Grond (AS3000)	AS3030-1 en NEN-EN-ISO 22155
cis-1,2-dichlooretheen	Grond (AS3000)	Idem
trans-1,2-dichlooretheen	Grond (AS3000)	Idem
som (cis,trans) 1,2-dichloorethenen (0.7 factor)	Grond (AS3000)	Idem
1,2-dichloorpropaan	Grond (AS3000)	Idem
tetrachlooretheen	Grond (AS3000)	Idem
tetrachloormethaan	Grond (AS3000)	Idem
1,1,1-trichloorethaan	Grond (AS3000)	Idem
1,1,2-trichloorethaan	Grond (AS3000)	Idem
trichlooretheen	Grond (AS3000)	Idem
chloroform	Grond (AS3000)	Idem
vinylchloride	Grond (AS3000)	Idem

Monster	Barcode	Aanlevering	Monstername	Verpakking
001	L2202031	08-03-2022	08-03-2022	ALC211

Paraaf:

**Toetsing volgens BoToVa, module T.12-Beoordeling kwaliteit van grond volgens Wbb**  
(Toetsversie 3.0.0, toetskader WBB, SIKB versie 13.3.0, toetsingsdatum: 11-09-2024 - 14:02)

Projectcode 20212504  
Projectnaam Weg op den Heuvel 35 te Helmond  
Monsteromschrijving Grout VOCL (0-20)  
Monstersoort en bodemtype Grond (AS3000)-1  
Monster conclusie Voldoet aan Achtergrondwaarde

Analyse	Eenheid	SR	BT	BC	BI
monster voorbehandeling			Ja	-	-
droge stof	%	83.2	83.2	-	-
gewicht artefacten	g	<1	-	-	-
aard van de artefacten	-	Geen	-	-	-
organische stof (gloeiverlies)	%	<0.5	0.5	-	-

**GEHALOGENEERDE KOOLWATERSTOFFEN**

1,2-dichloorethaan	mg/kg	<0.030.105	<=AW-0.02
cis-1,2-dichlooretheen	mg/kg	<0.030.105	-
trans-1,2-dichlooretheen	mg/kg	<0.020.07	-
som (cis,trans) 1,2- dichloorethenen (0.7 factor)	mg/kg	0.0350.175	<=AW-0.18
1,2-dichloorpropaan	mg/kg	<0.030.105	-
tetrachlooretheen	mg/kg	<0.020.07	<=AW-0.01
tetrachloormethaan	mg/kg	<0.020.07	<=AW-0.57
1,1,1-trichloorethaan	mg/kg	<0.020.07	<=AW-0.01
1,1,2-trichloorethaan	mg/kg	<0.030.105	<=AW-0.02
trichlooretheen	mg/kg	<0.020.07	<=AW-0.08
chloroform	mg/kg	<0.020.07	<=AW-0.03
vinylchloride	mg/kg	<0.030.105	<=AW -

**ADDITIONELE TOETSPARAMETERS**

	Eenheid	BT	BC
13633763-001			
som 3 dichloorpropanen (som 1,1- en 1,2- en 1,3-)	mg/kg	0.105	<=AW

Monstercode 13633763-001  
Monsteromschrijving Grout VOCL (0-20)

**Verklaring kolommen**

SR Resultaat op het analyserapport  
BT Berekend toetsresultaat (omgerekend naar standaard bodem). Bij organische stof en lutum staan de voor de toetsing gebruikte waarden.  
BC Toetsoordeel  
BI SGS berekende BodemIndex waarde:  $=(BT - (S \text{ of } AW)) / (I - (S \text{ of } AW))$

**Verklaring toetsingsoordelen**

- Geen toetsoordeel mogelijk  
-- Heeft geen normwaarde, zorgplicht van toepassing  
--- Interventiewaarde ontbreekt, zorgplicht van toepassing  
# Verhoogde rapportagegrens, voor meer informatie zie analysecertificaat  
<=AW Kleiner dan of gelijk aan de achtergrondwaarde  
WO Wonen  
IN Industrie  
,zp Interventiewaarde ontbreekt, zorgplicht van toepassing  
>I Groter dan interventiewaarde  
>(ind)I INEV (Indicatieve interventiewaarde) wordt overschreden  
somIW>1 Interventiewaarde wordt overschreden door som fractie interventiewaarde > 1 (interventie factor)  
^ Enkele parameters ontbreken in de som  
>IND Groter dan industrie

**Kleur informatie**

Rood > Interventiewaarde  
Roze > Industrie  
Oranje >= Tussenwaarde (BI ligt tussen 0.5 en 1)  
Blauw >= Achtergrond waarde



## Normenblad

Toetskeuze: T.12: Beoordeling kwaliteit van grond volgens Wbb

Analyse	Eenheid	AW	Wo	Ind	I
<b>GEHALOGENEERDE KOOLWATERSTOFFEN</b>					
1,2-dichloorethaan	mg/kg	0.2	0.2	4	6.4
som (cis,trans) 1,2- dichloorethenen (0.7 factor)	ug/kg	300	300	300	1000
tetrachlooretheen	ug/kg	150	150	4000	8800
tetrachloormethaan	ug/kg	300	300	700	700
1,1,1-trichloorethaan	mg/kg	0.25	0.25	0.25	15
1,1,2-trichloorethaan	mg/kg	0.3	0.3	0.3	10
trichlooretheen	ug/kg	250	250	2500	2500
chloroform	ug/kg	250	250	3000	5600
vinylchloride	ug/kg	100	100	100	100

---

\*                      Indicatief niveau voor ernstige verontreiniging

### Legenda normenblad

AW                    = Achtergrondwaarden

WO                   = Maximale waarden bodemfunctieklassse wonen

IND                  = Maximale waarden bodemfunctieklassse industrie

I                      = Interventiewaarden

Normen en definities <http://www.rwsleefomgeving.nl/onderwerpen/bodem-ondergrond/bbk/instrumenten/botova/downloads>



**Mail 1**

**Van:**

**Verzonden:** dinsdag 8 maart 2022 19:59

**Aan:**

**CC:** ↑

**Onderwerp:** controle monster vrijkomend groutmengsel op VOCl ter plaatse van Huis voor de Stad te Helmond

Beste Antoine,

Vandaag hebben we elkaar kort gesproken aangaande het vrijkomende groutmengsel dat wordt ontwaterd op een aantal plekken binnen de saneringslocatie. Met het verschuiven van de werkzaamheden richting het terrein van Vlisco en bijbehorende VOCl-verontreiniging in het grondwater heb ik aangegeven dat het vrijkomende materiaal, afkomstig van het palenboren, bemonsterd en geanalyseerd dient te worden op VOCl's. Mogelijk is dit materiaal verontreinigd geraakt met VOCl's. Dit kan consequenties hebben (o.a.V&G) voor de sanering en de partijkeuring.

We hebben afgesproken dat bemonstering vandaag plaatsvindt met een steekbus en de analyse met 12 uur spoed wordt ingezet.

Graag wordt ik zo snel mogelijk geïnformeerd over de getoetste analyseresultaten.

Met vriendelijke groet,

toezichthouder

Omgevingsdienst Zuidoost-Brabant

**Mail 2**

**Van:**

**Verzonden:** woensdag 9 maart 2022 08:52

**Aan:**

**CC:** ..

**Onderwerp:** RE: controle monster vrijkomend groutmengsel op VOCl ter plaatse van Huis voor de Stad te Helmond

Hoi Marcel en Matthijs,  
Hierbij de analyse mbt VOCL

Met vriendelijke groet,



### Mail 3

---

**Van:**

**Verzonden:** Wednesday, March 16, 2022 2:43:17 PM

**Aan:**

**CC:**

**Onderwerp:** RE: controle monster vrijkomend groutmengsel op VOCL ter plaatse van Huis voor de Stad te Helmond

Hoi

In de vorige mailwisseling heb ik het certificaat mbt VOCL naar jullie gestuurd. We hadden afgesproken dat als deze vrij zou zijn van VOCL dat we als we het AP-04 zouden gaan uitvoeren toch geen VOCL erbij zouden hoeven te doen? Kun je di svp bevestigen

### Mail 4

**Van:**

**Verzonden:** woensdag 16 maart 2022 15:17

**Aan:**

**CC:**

**Onderwerp:** Re: controle monster vrijkomend groutmengsel op VOCL ter plaatse van Huis voor de Stad te Helmond

Beste Antoine,

Dat klopt, het groutmengsel is niet meer verdacht op VOCL's nu je deze reeds bemonsterd hebt op het meest kritische moment (net uit de ondergrond afkomstig). Met de partijkeuring hoef je deze niet mee te nemen in het analysepakket.

Kun je mij nog wel informeren over het wel of niet toepassen van deze partij binnen dit werk

Met vriendelijke groet





zuiver in advies & onderzoek

Rembrandtlaan 4  
5462 CH Veghel  
Telefoon 073 - 547 72 53  
E-mail [info@milon.nl](mailto:info@milon.nl)  
Internet [www.milon.nl](http://www.milon.nl)

## Bijlage 5: Aanvoer grond

Projectnaam :  
Projectnummer :  
Opdrachtgever  
Projectcode VWB  
MKB'er  
Projectleider

Weg op den Heuvel 35 te Helmond  
20212504  
Mertens  
0  
Antoine Franken  
Marc Jansen

Afkomstig van: Gemeente Depot Helmond  
608639/B1397

nr vracht	Bonnummer	Datum aanvoer	Kenteken	Locatie	Vracht GEWICHT	weegbonnummer afvalstroomnr	Totaal vracht Cumulatief (m3)		
1	BD50878799	04-04-22	TNN-91-R	Gemeente depot	20200	608639/B1397	15,538	1	
2	BD50878799	04-04-22	TNN-91-R	Gemeente depot	20250	608639/B1397	15,577	2	
3	BD50878799	04-04-22	TNN-91-R	Gemeente depot	20500	608639/B1397	15,769	3	
4	BD50878799	04-04-22	TNN-91-R	Gemeente depot	19800	608639/B1397	15,231	4	
5	BD50878799	04-04-22	TNN-91-R	Gemeente depot	21450	608639/B1397	16,500	5	
6	BD50878799	04-04-22	TNN-91-R	Gemeente depot	20750	608639/B1397	15,962	6	
7	BD50878799	04-04-22	TNN-91-R	Gemeente depot	20650	608639/B1397	15,885	7	
8	BD50878799	04-04-22	TNN-91-R	Gemeente depot	20500	608639/B1397	15,769	8	
9	BD50878799	04-04-22	TNN-91-R	Gemeente depot	20850	608639/B1397	16,038	9	
10	BD50878799	04-04-22	TNN-91-R	Gemeente depot	21350	608639/B1397	16,423	10	
11	BD50878799	04-04-22	TNN-91-R	Gemeente depot	21150	608639/B1397	16,269	11	
12	BD50878800	04-04-22	98-BJR-4	Gemeente depot	26800	608639/B1397	20,615	1	
13	BD50878800	04-04-22	98-BJR-4	Gemeente depot	27050	608639/B1397	20,808	2	
14	BD50878800	04-04-22	98-BJR-4	Gemeente depot	26450	608639/B1397	20,346	3	
15	BD50878800	04-04-22	98-BJR-4	Gemeente depot	27100	608639/B1397	20,846	4	
16	BD50878800	04-04-22	98-BJR-4	Gemeente depot	27300	608639/B1397	21,000	5	
17	BD50878800	04-04-22	98-BJR-4	Gemeente depot	27100	608639/B1397	20,846	6	
18	BD50878800	04-04-22	98-BJR-4	Gemeente depot	27350	608639/B1397	21,038	7	
19	BD50878800	04-04-22	98-BJR-4	Gemeente depot	26950	608639/B1397	20,731	8	
20	BD50878800	04-04-22	98-BJR-4	Gemeente depot	27800	608639/B1397	21,385	9	
21	BD50878800	04-04-22	98-BJR-4	Gemeente depot	27450	608639/B1397	21,115	10	
					498800				



## AANVOER gemeente depot Helmond

Projectnaam :  
 Projectnummer :  
 Opdrachtgever  
 Projectcode VWB  
 MKB'er  
 Projectleider

Weg op den Heuvel 35 te Helmond  
 20212504  
 Mertens  
 0

Afkomstig van: Gemeente Depot Helmond  
608639/B1397

nr vracht	Bonnummer	Datum aanvoer	Kenteken	Locatie	Vracht GEWICHT	weegbonnummer afvalstroomnr	Totaal vracht Cumulatief (m3)		
1	BD50878799	04-04-22	TNN-91-R	Gemeente depot	20200	608639/B1397	15,538	1	
2	BD50878799	04-04-22	TNN-91-R	Gemeente depot	20250	608639/B1397	15,577	2	
3	BD50878799	04-04-22	TNN-91-R	Gemeente depot	20500	608639/B1397	15,769	3	
4	BD50878799	04-04-22	TNN-91-R	Gemeente depot	19800	608639/B1397	15,231	4	
5	BD50878799	04-04-22	TNN-91-R	Gemeente depot	21450	608639/B1397	16,500	5	
6	BD50878799	04-04-22	TNN-91-R	Gemeente depot	20750	608639/B1397	15,962	6	
7	BD50878799	04-04-22	TNN-91-R	Gemeente depot	20650	608639/B1397	15,885	7	
8	BD50878799	04-04-22	TNN-91-R	Gemeente depot	20500	608639/B1397	15,769	8	
9	BD50878799	04-04-22	TNN-91-R	Gemeente depot	20850	608639/B1397	16,038	9	
10	BD50878799	04-04-22	TNN-91-R	Gemeente depot	21350	608639/B1397	16,423	10	
11	BD50878799	04-04-22	TNN-91-R	Gemeente depot	21150	608639/B1397	16,269	11	
12	BD50878800	04-04-22	98-BJR-4	Gemeente depot	26800	608639/B1397	20,615	1	
13	BD50878800	04-04-22	98-BJR-4	Gemeente depot	27050	608639/B1397	20,808	2	
14	BD50878800	04-04-22	98-BJR-4	Gemeente depot	26450	608639/B1397	20,346	3	
15	BD50878800	04-04-22	98-BJR-4	Gemeente depot	27100	608639/B1397	20,846	4	
16	BD50878800	04-04-22	98-BJR-4	Gemeente depot	27300	608639/B1397	21,000	5	
17	BD50878800	04-04-22	98-BJR-4	Gemeente depot	27100	608639/B1397	20,846	6	
18	BD50878800	04-04-22	98-BJR-4	Gemeente depot	27350	608639/B1397	21,038	7	
19	BD50878800	04-04-22	98-BJR-4	Gemeente depot	26950	608639/B1397	20,731	8	
20	BD50878800	04-04-22	98-BJR-4	Gemeente depot	27800	608639/B1397	21,385	9	
21	BD50878800	04-04-22	98-BJR-4	Gemeente depot	27450	608639/B1397	21,115	10	
					<b>498800</b>				



# BEGELEIDINGSBRIEF

BEWIJS VAN ONTVANGST (B1) (retour naar ontdeener)  
Te gebruiken voor afvalvervoer of  
TRANSPORTEN WELKE VALL EN ONDER HET BESLUIT BODEMQUALITEIT

1 ☐ (primaire) afzender ☐ ontvanger ☐ handelaar ☐ bemiddelaar

afzender gemeente Helmond  
straat + nr Weg op den heuvel 35  
postc. + woonpl. 5700AZ Helmond  
VIHB-nummer

2 factuuradres zie 1  
postbus of straat + nr  
postc. + woonpl.

3<sup>a</sup> ontdeener gemeente Helmond  
straat + nr weg op den heuvel 35  
postc. + woonpl. 5700az Helmond

4<sup>a</sup> uitbesteed vervoerder  
straat + nr  
postc. + woonpl.  
VIHB-nummer

5 getransporteerd door: 1 ☐ afzender 2 ☐ ontdeener 3 ☐ ontvanger 4 ☐ inzamelaar 5 ☐ vervoerder 6 ☐ uitbesteed vervoerder  
VIHB nummer  
straat + nr  
postc. + woonpl.  
kontoken 773-91

6 afvalstroomnummer 608639.0 gebruikelijke benaming van de afvalstoffen aw 2000 grond PFAS zone 1 BG en zone 2 als BG en OG aantal/verpakking 170504 B03 eural code verw. hoeveelheid meth. (kg) geschatte hoeveelheid gewogen hoeveelheid (kg)

Tijd laden	Tijd lossen	hoeveelheid		Tijd laden	Tijd lossen	hoeveelheid	
		20 200	1				15
		20 250	2				16
		20 500	3				17
		19 900	4				18
		21 450	5				19
		20 750	6				20
		20 650	7				21
		20 500	8				22
		20 850	9				23
		21 350	10				24
		21 150	11				25
			12				26
			13				27
			14				28

Milieuhygiënische verklaring: HEL-22-B1397 meldnr: 608639.0  
partijgegevens B1397 certificaat kiwa K88787/02  
Analyses samenstelling 2021113449/1  
asbest 2021113462/1  
afkromme 2021113464/1

Auteursrecht: Stichting Vervoeradres, Den Haag  
Het vervoer geschiedt op de door Stichting Vervoeradres ter griffie van de arrondissementsrechtbank te Amsterdam en Rotterdam gedeponeerde algemene voorwaarden voor het afvalstoffenvervoer over de weg, laatste versie. Voor aansprakelijkheid vervoerder z.o.z.  
In de vracht is verzekering niet begrepen.  
handtekening transporteur voor ontvangst der zending met gelijkgenummerde vrachtbrief  
handtekening ontvanger (geadresseerde) voor goede ontvangst der zending met gelijkgenummerde vrachtbrief



Voor aanvoer dagelijks bellen  
P Kwinten  
06.22.52.32.75

openstelling depot  
werkdagen: 7.30-16.00

De begeleidingsbrief dient naar waarheid ingevuld te worden en is alleen geldig als de verplichte (donors) velden zijn ingevuld en de handtekeningen zijn geplaatst. Te gebruiken voor afvalvervoer of transporten welke vallen onder het besluit Bodemkwaliteit. De afzender is aansprakelijk voor de afvalstoffen die worden vervoerd. De afzender is aansprakelijk voor de afvalstoffen die worden vervoerd. De afzender is aansprakelijk voor de afvalstoffen die worden vervoerd.

Art. 5004 - Uitgave Beurtvoertadres  
versie 2  
www.beurtvoertadres.nl



De begeleidingsbrief dient naar waarheid ingevuld te worden en is alleen geldig als de vervoerster (donkere) velden zijn ingevuld en de handtekeningen zijn geplaatst door de afzender of de ontvanger. De donker gearceerde velden zijn soms, afhankelijk van de omstandigheden, verplicht (zie toelichting op de achterzijde van dit formulier).

## BEGELEIDINGSBRIEF

BEGELEIDINGSBRIEF VRACHTBRIEF (A1) (voor ontvanger (geadresseerde))  
Te gebruiken voor afvalvervoer of  
TRANSPORTEN WELKE VALLEN ONDER HET BESLUIT BODEMKwaliteit

1 ☐ (primaire) afzender ☐ ontvanger ☐ handelaar ☐ bemiddelaar  
gemeente Helmond

straat + nr Weg op den heuvel 35

postc. + woonpl. 5700AZ Helmond

VIHB-nummer

2 ☐ factuuradres zie 1

postbus of straat + nr

postc. + woonpl.

3 ☐ ontvanger gemeente Helmond

straat + nr weg op den heuvel 35

postc. + woonpl. 5700az Helmond

4 ☐ uitbestede vervoerder

straat + nr

postc. + woonpl.

/VIHB-nummer

5 getransporteerd door: 1 ☐ afzender 2 ☐ ontvanger 3 ☐ ontvanger 4 ☐ inzamelaar 5 ☐ vervoerder 6 ☐ uitbestede vervoerder

ontv./inzam./vervoerder

straat + nr

postc. + woonpl.

3 ☐ locatie van herkomst B1397

straat + nr Beemdweg 61

postc. + woonpl. Helmond

datum aanvang transport

4 ☐ locatie van bestemming

straat + nr huis van de stad

postc. + woonpl. weg op den heuvel 35

datum ontvangst transport Helmond

6 afvalstroomnummer gebruikelijke benaming van de afvalstoffen

afvalstroomnummer (uit afvalstroom)

afvalstroomtype

aantal/  
verpakking

eural  
code

geschatte gewogen  
verw. hoeveelheid hoeveelheid  
meth. (kg) (kg)

608639.0

aw 2000 grond PFAS zone 1 BG en zone 2 als BG en OG

170504 B03

Tijd laden	Tijd lossen	hoeveelheid		Tijd laden	Tijd lossen	hoeveelheid
		24 200	1			15
		20 250	2			16
		20 500	3			17
		19 900	4			18
		21 450	5			19
		22 750	6			20
		20 650	7			21
		20 500	8			22
		20 850	9			23
		21 350	10			24
		21 150	11			25
			12			26
			13			27
			14			28

Milieuhygienische verklaring: HEL-22- B1397

meldnr: 608639.0

BEKENDMAKING

partijgegevens B1397

certificaat kiwa K88787/02

VERKLARING TYPE

Analyses samenstelling 20211134449/1

VERKLARING DOORSTROMING

asbest 2021113462/1

VERKLARING AANVULLENDE

zeefkromme 2021113464/1



Auteursrecht:  
Stichting Vervoeradres,  
Den Haag

Het vervoer geschiedt op de door Stichting Vervoeradres ter griffie van de arrondissementsrechtbank te Amsterdam en Rotterdam gedeponeerde algemene voorwaarden voor het afvalstoffenvervoer over de weg, laatste versie.  
Voor aansprakelijkheid vervoerder z.o.z.

In de wacht is verzekering niet begrepen

handtekening transporteur voor ontvangst der  
zending met gelijkgenummerde vrachtbrieff



BD50878799

handtekening ontvanger (geadresseerde) voor  
goede ontvangst der zending met gelijk-  
genummerde vrachtbrieff



De begeleidingsbrief dient naar waarheid ingevuld te worden en is alleen geldig als de afzender (of de afzender's aanspreekbare persoon) de afvalstoffen heeft vervoerd. De afzender is aansprakelijk voor de juistheid van de gegevens. De afzender aanvaardt de aansprakelijkheid van de afvalstoffen vervoerder. De afzender aanvaardt de aansprakelijkheid van de afvalstoffen vervoerder.

# BEGELEIDINGSBRIEF

BEGELEIDINGSBRIEF VRACHTBRIEF (A1) (voor ontvanger (geadresseerde))  
Te gebruiken voor afvalvervoer of  
TRANSPORTEN WELKE VALLEN ONDER HET BESLUIT BODENKwaliteit

1 ☐ (primaire) afzender ☐ ontvanger ☐ handelaar ☐ bemiddelaar  
afzender **gemeente Helmond**  
straat + nr **Weg op den heuvel 35**  
postc. + woonpl. **5700AZ Helmond**  
VIHB-nummer

2 **zie 1**  
factuuradres  
postbus of straat + nr  
postc. + woonpl.

3<sup>a</sup> **gemeente Helmond**  
ontvanger  
straat + nr **weg op den heuvel 35**  
postc. + woonpl. **5700az Helmond**

4<sup>a</sup> **uitbesteed vervoerder**  
straat + nr  
postc. + woonpl.  
VIHB-nummer

5 **getransporteerd door:** ☐ afzender ☐ ontvanger ☐ inzamelaar ☐ vervoerder ☐ uitbesteed vervoerder  
ontv./inzam./vervoerder  
straat + nr  
postc. + woonpl.  
VIHB-nummer  
kenteken

6 **afvalstroomnummer** **gebruikelijke benaming van de afvalstoffen** **aantal/verpakking** **eural code** **verw. meth.** **geschatte hoeveelheid (kg)** **gewogen hoeveelheid (kg)**  
608639.0 **aw 2000 grond PFAS zone 1 BG en zone 2 als BG en OG** **170504 B03**

Tijd laden	Tijd lossen	hoeveelheid		Tijd laden	Tijd lossen	hoeveelheid	
		1	15				
		2	16				
		3	17				
		4	18				
		5	19				
		6	20				
		7	21				
		8	22				
		9	23				
		10	24				
		11	25				
		12	26				
		13	27				
		14	28				

Milieuhygienische verklaring: HEL-22- B1397 meldnr: 608639.0

partijgegevens B1397 certificaat kiwa K88787/02  
Analyses samenstelling: 20211134449/1  
asbest 2021113462/1  
zeefkromme 2021113464/1

Auteursrecht: Stichting Vervoeradres, Den Haag  
Het vervoer geschiedt op de door Stichting Vervoeradres ter griffie van de arr.rechtbank te Amsterdam en Rotterdam gedeponeerde algemene voorwaarden voor het afvalstoffenvervoer over de weg, laatste versie. Voor aansprakelijkheid vervoerder z.o.z.  
In de vracht is verzekering niet begrepen  
handtekening transporteur voor ontvangst der zending met gelijkgenummerde vrachtbrief  
handtekening ontvanger (geadresseerde) voor goede ontvangst der zending met gelijkgenummerde vrachtbrief  
BD50878800





zuiver in advies & onderzoek

---

Rembrandtlaan 4  
5462 CH Veghel  
Telefoon 073 - 547 72 53  
E-mail [info@milon.nl](mailto:info@milon.nl)  
Internet [www.milon.nl](http://www.milon.nl)

## **Bijlage 5: Aanvoer puin**



# KOMO<sup>®</sup> Productcertificaat 861-21-a



Uitgegeven	2021-04-01	Vervangt	861-17-a
Geldig tot	Onbepaald	D.d.	2017-08-01
Pagina	1 van 2		



## Recyclinggranulaat

Menggranulaat 0/31,5 voor toepassing in verhardingslaag, zandbed, ophoging of aanvulling  
Betonggranulaat 0/31,5 voor toepassing in verhardingslaag, zandbed, ophoging of aanvulling  
Hydraulisch menggranulaat 0/45 voor toepassing in verhardingslaag, zandbed, ophoging of aanvulling

## Jansen Recycling B.V.

### VERKLARING VAN KIWA

Dit productcertificaat is op basis van BRL 2506-1 "Recyclinggranulaten" d.d. 1 april 2020, afgegeven conform het Kiwa-Reglement voor Productcertificatie.

Het kwaliteitssysteem en de productkenmerken behorende bij recyclinggranulaten worden periodiek gecontroleerd.

Op basis daarvan verklaart Kiwa dat

- het gerechtvaardigd vertrouwen bestaat, dat het door de producent vervaardigde recyclinggranulaat bij aflevering voldoet aan de in dit productcertificaat vastgelegde technische specificatie en bij aflevering geschikt is voor de toepassing als verhardingslaag, zandbed, ophoging en aanvulling mits de afleveringsbon voorzien is van het KOMO<sup>®</sup>-merk op een wijze zoals aangegeven in dit productcertificaat.

Kiwa

Dit productcertificaat is voorts opgenomen in het overzicht op de website van Stichting KOMO:  
[www.komo.nl](http://www.komo.nl).

Advies: raadpleeg [www.kiwa.nl](http://www.kiwa.nl) om na te gaan of dit certificaat geldig is.

Kiwa Nederland B.V.  
Sir Winston Churchilllaan 273  
Postbus 70  
2280 AB RIJSWIJK  
Tel. 088 998 44 00  
Fax 088 998 44 20  
[info@kiwa.nl](mailto:info@kiwa.nl)  
[www.kiwa.nl](http://www.kiwa.nl)

Certificaathouder  
Jansen Recycling B.V.  
Kanaaldijk Zuid-Oost 1  
5705 BE HELMOND  
Tel. 0492 54 87 60  
[info@ajansenbv.com](mailto:info@ajansenbv.com)  
[www.ajansenbv.com](http://www.ajansenbv.com)  
KvK 17046778

Identificatie breekinstallatie  
Vaste breekinstallatie  
Type SBM rotor 10/6/4



Beoordeeld is:  
kwaliteitssysteem  
product  
Periodieke controle



zijn ingevuld en de handtekeningen zijn geplaatst door de afzender of de afzender van de zending (zie toelichting op de achterzijde van dit formulier)

# BEGELEIDINGSBRIEF

BEGELEIDINGSBRIEF VRACHTBRIEF (A1) (voor ontvanger (geadresseerde))  
Te gebruiken voor afvalvervoer of  
TRANSPORTEN WELKE VALLEN ONDER HET BESLUIT BODEMKWALITEIT

1 ☐ (primaire) afzender ☐ ontvanger ☐ handelaar ☐ bemiddelaar  
straat + nr Jansen Recycling B.V.  
postc. + woonpl. Kanaaldijk Zuid 24  
VIHB-nummer 5691 NL SON

2 factuuradres  
postbus of straat + nr  
postc. + woonpl.

3<sup>a</sup> ☐ ontvanger ☐ handelaar ☐ bemiddelaar  
straat + nr Jansen Recycling B.V.  
postc. + woonpl. Kanaaldijk Zuid 24  
5691 NL SON

4<sup>a</sup> uitbestede vervoerder  
straat + nr  
postc. + woonpl.  
VIHB-nummer

5<sup>a</sup> ☐ afzender ☐ ontvanger ☐ handelaar ☐ bemiddelaar  
straat + nr Jansen Transport & Verhuur B.V.  
postc. + woonpl. Kanaaldijk Zuid 24  
5691 NL SON

6 afvalstroomnummer  
gebruikelijke benaming van de afvalstoffen

Menggranulaat 0/31,5 voor toepassing in verhardingslaag van steenmengsel  
Certificaat 861-21-a



NL BSB 861-20-BBK

3<sup>a</sup> locatie van herkomst  
straat + nr Jansen Recycling B.V.  
postc. + woonpl. Kanaaldijk ZO 1  
datum aanvang transport 5705 BE HELMOND

4<sup>a</sup> locatie van bestemming  
straat + nr  
postc. + woonpl.  
datum ontvangst transport

5<sup>a</sup> ☐ afzender ☐ ontvanger ☐ handelaar ☐ bemiddelaar  
straat + nr Jansen Transport & Verhuur B.V.  
postc. + woonpl. Kanaaldijk Zuid 24  
5691 NL SON

6 afvalstroomnummer  
gebruikelijke benaming van de afvalstoffen

aantal/verpakking eural code  
verw. hoeveelheid meth. (kg) gewogen hoeveelheid (kg)

afvalstroomnummer  
gebruikelijke benaming van de afvalstoffen

afvalstroomnummer  
gebruikelijke benaming van de afvalstoffen

afvalstroomnummer  
gebruikelijke benaming van de afvalstoffen

afvalstroomnummer  
gebruikelijke benaming van de afvalstoffen

afvalstroomnummer  
gebruikelijke benaming van de afvalstoffen

afvalstroomnummer  
gebruikelijke benaming van de afvalstoffen

afvalstroomnummer  
gebruikelijke benaming van de afvalstoffen

afvalstroomnummer  
gebruikelijke benaming van de afvalstoffen

afvalstroomnummer  
gebruikelijke benaming van de afvalstoffen

afvalstroomnummer  
gebruikelijke benaming van de afvalstoffen

afvalstroomnummer  
gebruikelijke benaming van de afvalstoffen

afvalstroomnummer  
gebruikelijke benaming van de afvalstoffen

afvalstroomnummer  
gebruikelijke benaming van de afvalstoffen

afvalstroomnummer  
gebruikelijke benaming van de afvalstoffen

afvalstroomnummer  
gebruikelijke benaming van de afvalstoffen

BEURVAARTADRES  
VERZAND TYPE  
VERZANDS DOCUMENTNUMMER  
VERZANDS ORGANISATIE

handtekening afzender  
handtekening ontvanger  
handtekening transporteur  
handtekening ontvanger (geadresseerde)

afvalstroomnummer  
gebruikelijke benaming van de afvalstoffen



# BEGELEIDINGSBRIEF

BEGELEIDINGSBRIEF VRACHTBRIEF (A1) (voor ontvanger (geadresseerde))

Te gebruiken voor afvalvervoer of

TRANSPORTEN WELKE VALLEN ONDER HET BESLUIT BODEMKWALITEIT

1 ☐ (primaire) afzender ☐ 2 ☐ ontvanger ☐ 3 ☐ handelaar ☐ 4 ☐ bemiddelaar

straat + nr Jansen Recycling B.V.  
postc. + woonpl. Kanaaldijk Zuid 24  
VIHB-nummer 5691 NL SON

2 factuuradres  
postbus of straat + nr Jansen Infra BV  
postc. + woonpl. Kanaaldijk Zuid 24  
5691 NL SON

3<sup>a</sup> ontvanger  
straat + nr Jansen Recycling B.V.  
postc. + woonpl. Kanaaldijk Zuid 24  
5691 NL SON

4<sup>a</sup> uitbesteed vervoerder  
straat + nr  
postc. + woonpl.  
VIHB-nummer

5 getransporteerd door: 1 ☐ afzender 2 ☐ ontvanger 3 ☐ inzamelaar 5 ☐ vervoerder 6 ☐ uitbesteed vervoerder  
ontv./inzam./vervoerder  
straat + nr Jansen Transport & Verhuur B.V.  
postc. + woonpl. Kanaaldijk Zuid 24  
5691 NL SON

6 afvalstroomnummer  
gebruikelijke benaming van de afvalstoffen  
aantal/verpakking eural code verw. hoeveelheid meth. (kg) geschatte gewogen hoeveelheid (kg)

AFG106250031

Menggranulaat 0/31,5

2517.10 B03

CONTRACT: HEL0003840

Jansen Recycling B.V. : Kanaaldijk ZO 1 5705 BE HELMOND TEL.088 - 877 87 78  
DATUM : 13/05/2022 WEEGBON UITGAAND NR.: WB831982  
VERVOERDER : Jansen Transport & Ver KENTEN : 98-BJR-4  
CONTAINERNR. :  
DEBITEURNR. : 100001

REKENINGNEMER : Jansen Infra BV  
Kanaaldijk Zuid 24  
5691 NL SON EN BREUGEL

PRODUKT : 63 Menggranulaat 0/31,5 Helmond  
BRUTO GEWICHT : 42280 KG TIJD : 10:11  
TARRA GEWICHT : 17700 KG TIJD : 10:11  
NETTO GEWICHT : 24580 KG  
OPMERKING :

AANB./ONTDOEN.: Jansen Recycling BV  
AFVALSTROOMNR OMSCHRIJVING  
AFG106250031

HERKOMST: Zie werkadres  
AFVALGR.CODE BE/VEW CODE  
B03

BEWISMODEL			
VERKLARING TYPE			
VERKLARING DOCUMENTNUMMER			
VERKLARING ORGANISATIEKNAAM			
Auteursrecht: Stichting Vervoeradres, Den Haag		Het vervoer geschiedt op de door Stichting Vervoeradres ter griffie van de arr.rechtbank te Amsterdam en Rotterdam gedeponeerde algemene voorwaarden voor het afvalstoffenvervoer over de weg, laatste versie. Voor aansprakelijkheid vervoerder z.o.z.	
handtekening afzender		handtekening ontvanger HANDTEKENING TOEPASSER EIGENAAR	
handtekening vervoerder		handtekening transporteur voor ontvangst der zending met gelijkgenummerde vrachtbijlage	
handtekening ontvanger (geadresseerde) voor goede ontvangst der zending met gelijkgenummerde vrachtbijlage		BD57868136	

Menggranulaat 0/31,5 voor toepassing in verhardingslaag van steenmengsel  
Certificaat 861-21-a



NL BSB 861-20-BBK

0956-CPR-0861

3<sup>a</sup> locatie van herkomst  
straat + nr Jansen Recycling B.V.  
postc. + woonpl. Kanaaldijk ZO 1  
datum aanvang transport 5705 BE HELMOND

4<sup>a</sup> locatie van bestemming  
straat + nr  
postc. + woonpl. 1213029  
datum ontvangst transport Weg op den Heuvel 35  
5701 NV HELMOND



# BEGELEIDINGSBRIEF

BEGELEIDINGSBRIEF VRACHTBRIEF (A1) (voor ontvanger (geadresseerde))

Te gebruiken voor afvalvervoer of

TRANSPORTEN WELKE VALLEN ONDER HET BESLUIT BODEMKWALITEIT

1 ☒ primaire ontvanger 2 ☐ ontvanger 3 ☐ handelaar 4 ☐ bemiddelaar  
afzender Jansen Recycling B.V.  
straat + nr Kanaaldijk Zuid 24  
postc. + woonpl. 5691 NL SON  
VIHB-nummer

2 Jansen Infra BV  
factuuradres Kanaaldijk Zuid 24  
postbus of straat + nr 5691 NL SON  
postc. + woonpl.

3 Jansen Recycling B.V.  
ontvanger Kanaaldijk Zuid 24  
straat + nr 5691 NL SON  
postc. + woonpl.

4 Jansen Recycling B.V.  
uitbesteed vervoerder  
straat + nr  
postc. + woonpl.  
VIHB-nummer

5 getransporteerd door: 1 ☐ afzender 2 ☐ ontvanger 3 ☐ ontvanger 4 ☐ inzamelaar 5 ☐ vervoerder 6 ☐ uitbesteed vervoerder  
ontv./inzam./vervoerder Jansen Transport & Verhuur B.V. VIHB-nummer NB500410VXXX  
straat + nr Kanaaldijk Zuid 24 kenteken 98-13-08-4  
postc. + woonpl. 5691 NL SON

afvalstroomnummer	gebruikelijke benaming van de afvalstoffen	aantal/verpakking	eurale code	geschatte verw. hoeveelheid meth. (kg)	gewogen hoeveelheid (kg)
1 AFG 106250031	Menggranulaat 0/31,5		2517.10	B03	
1 CONTRACTIE MEL 0003840					

Jansen Recycling B.V. : Kanaaldijk ZO 1 5705 BE HELMOND TEL. 088 - 377 87 78  
DATUM : 13/05/2022 WEEGBON UITGAAND NR. : WB831988  
VERVOERDER : Jansen Transport & Ver KENTEKEN : 98-BJR-4  
CONTAINERNR. :  
DEBITEURNR. : 100001  
REKENINGNEMER : Jansen Infra BV  
Kanaaldijk Zuid 24  
5691 NL SON EN BREUGEL  
PRODUKT : 63 Menggranulaat 0/31,5 Helmond  
BRUTO GEWICHT : 42160 KG TIJD : 11:00  
TARRA GEWICHT : 17700 KG TIJD : 10:59  
NETTO GEWICHT : 24460 KG  
OPMERKING :

AANB./ONTDOEN. : Jansen Recycling BV  
AFVALSTROOMNR OMSCHRIJVING  
AFG106250031  
HERKOMST: Zie werkadres  
AFVALGR.CODE BE/VEW CODE  
B03

BEWISMODEL VERKLARING TYPE VERKLARING DOCUMENTNUMMER VERKLARING DOCUMENTNUMMER		Het vervoer geschiedt op de door Stichting Vervoeradres ter griffie van de arr.rechtbank te Amsterdam en Rotterdam gedeponeerde algemene voorwaarden voor het afvalstoffenvervoer over de weg, laatste versie. Voor aansprakelijkheid vervoerder z.o.z.		In de vracht is verzekering niet begrepen	
handtekening afzender		handtekening ontvanger handtekening transporteur voor ontvangst der zending met gelijkgenummerde vrachtbrief		handtekening ontvanger (geadresseerde) voor goede ontvangst der zending met gelijkgenummerde vrachtbrief	

Menggranulaat 0/31,5 voor toepassing in verhardingslag van steenmengsel  
Certificaat 861-21-a



NL BSB 861-20-BBK

0956-CPR-0861

3 Jansen Recycling B.V.  
locatie van herkomst Kanaaldijk ZO 1  
straat + nr 5705 BE HELMOND  
postc. + woonpl.  
datum aanvang transport

4 Jansen Recycling B.V.  
locatie van bestemming 1213029  
straat + nr Weg op den Heuvel 35  
postc. + woonpl. 5701 NV HELMOND  
datum ontvangst transport

route-inzameling ☐ ja ☒ nee  
routelijst bijsluiten (zie toelichting)  
inzamelaarsregeling ☐ ja ☒ nee  
repeterende vrachten ☐ ja ☒ nee  
zie toelichting







handtekening ontvanger (geadresseerde) voor goede ontvangst der zending met gelijkgenummerde vrachtbrief



# BEGELEIDINGSBRIEF

BEGELEIDINGSBRIEF VRACHTBRIEF (A1) (voor ontvanger (geadresseerde))

Te gebruiken voor afvalvervoer of

TRANSPORTEN WELKE VALLEN ONDER HET BESLUIT BODENKWALITEIT

1 ☐ (primaire) ☐ ontvanger 2 ☐ ontvanger 3 ☐ handelaar 4 ☐ bemiddelaar  
afzender

straat + nr Jansen Recycling B.V.  
postc. + woonpl. Kanaaldijk Zuid 24  
VIHB-nummer 5691 NL SON

2  
factuuradres  
postbus of straat + nr Jansen Infra BV  
postc. + woonpl. Kanaaldijk Zuid 24  
5691 NL SON

3<sup>a</sup>  
ontvanger  
straat + nr Jansen Recycling B.V.  
postc. + woonpl. Kanaaldijk Zuid 24  
5691 NL SON

4<sup>a</sup>  
uitbested vervoerder  
straat + nr  
postc. + woonpl.  
VIHB-nummer

5  
getransporteerd door: 1 ☐ afzender 2 ☐ ontvanger 3 ☐ ontvanger 4 ☐ inzamelaar 5 ☐ vervoerder 6 ☐ uitbested vervoerder  
ontv/inzam/vervoerder  
straat + nr Jansen Transport & Verhuur B.V.  
postc. + woonpl. Kanaaldijk Zuid 24  
5691 NL SON

6  
afvalstroomnummer gebruikelijke benaming van de afvalstoffen  
aantal/ eural  
verpakking code

afvalstroomnummer

afvalstroomnummer

Menggranulaat 0/31,5

2517.10 B03

CONTRACT: HEL0003840

Jansen Recycling B.V. : Kanaaldijk ZO 1 5705 BE HELMOND TEL.088 - 877 87 78  
DATUM : 11/04/2022 WEEGBON UITGAAND NR.: WB829267  
VERVOERDER : Jansen Transport & Ver KENTEKEN : 69-BLL-7  
BEKENINGNEMER : Jansen Infra BV CONTAINERNR. :  
Kanaaldijk Zuid 24 DEBITEURNR. : 100001  
5691 NL SON EN BREUGEL

PRODUKT : 63 Menggranulaat 0/31,5 Helmond  
BRUTO GEWICHT : 50060 KG TIJD : 14:45  
TARRA GEWICHT : 19400 KG TIJD : 14:32  
NETTO GEWICHT : 30660 KG  
OPMERKING :

AANB./ONTDOEN.: Jansen Recycling BV  
AFVALSTROOMNR OMSCHRIJVING  
AFG106250031

HERKOMST: Zie werkadres  
AFVALGR.CODE BE/VEW CODE  
R03

BEWISMODEL

VERKLARING TYPE

VERKLARING DOCUMENTNUMMER

VERKLARING ORGANISATIENAM



Auteursrecht:  
Stichting Vervoeradres,  
Den Haag

Het vervoer geschiedt op de door Stichting Vervoeradres ter griffie van de arr.rechtbank te Amsterdam en Rotterdam gedeponeerde algemene voorwaarden voor het afvalstoffenvervoer over de weg, laatste versie.  
Voor aansprakelijkheid vervoerder z.o.z.

In de vracht is verzekering niet begrepen

handtekening afzender

handtekening ontvanger

handtekening transporteur voor ontvangst der zending met gelijkgenummerde vrachtbrief

handtekening ontvanger (geadresseerde) voor goede ontvangst der zending met gelijkgenummerde vrachtbrief

41

BD54327286



[illegible]



BEGELEIDINGSBRIEF VRACHTBRIEF (A1) (voor ontvanger (geadresseerde))  
Te gebruiken voor afvalvervoer of  
TRANSPORTEN WELKE VALLen ONDER HET BESLUIT BODEMKWALITEIT

afvalstroomnummer	gebruikelijke benaming van de afvalstoffen
MATERIALNUMMER (UIT MELIJSYSTEEM)	MATERIAAL TYPE
6	5691 NL SON

0936-CPR-0861

aantal/ verpakking	eural code	verw. meth.	geschatte hoeveelheid (kg)	gewogen hoeveelheid (kg)
-----------------------	---------------	----------------	----------------------------------	--------------------------------

AFG106250031

Menggranulaat 0/31,5

CONTRACT: HEL0003840

BEKENINGNEMER : Jansen Infra BV  
Kanaaldijk Zuid 24  
5691 NL SON EN BREUGEL

Menggranulaat 0/31,5 Helmond

PRODUKT	:	63	
BRUTO GEWICHT	:	42680	KG
TARRA GEWICHT	:	17700	KG
NETTO GEWICHT	:	24980	KG
OPMERKING	:		

TIJD : 14:36  
TIJD : 14:32

AANB./ONTDOEN.: Jansen Recycling BV  
AFVALSTROOMNR OMSCHRIJVING  
AFG106250031

HERKOMST: Zie werkadres  
AFVALGR.CODE BE/VEW CODE  
R03

BEWIJSMIDDEL  
VERKLARING TYPE  
VERKLARING DOCUMENTNUMMER  
VERKLARING ORGANISATIENAAM

Auteursrecht:  
Stichting Vervoeradres,  
Den Haag

handtekening afzender

Het vervoer geschiedt op de door Stichting Vervoeradres ter griffie van de arrrechtbank te Amsterdam en Rotterdam gedeponeerde algemene voorwaarden voor het afvalstoffenvervoer over de weg, laatste versie. In de vracht is verzekering niet begrepen.

Voor aansprakelijkheid vervoerder z.o.z. handtekening transporteur voor ontvangst der afvalstoffen

In de vracht is verzekering niet begrepen

handtekening transporteur voor ontvangst der  
zending met gelijkgenummerde vrachtbrief

handtekening ontdoener

handtekening ontvanger (geadresseerde) vo  
goede ontvangst der zending met gelijk-  
genummerde vrachtbrieff

BD5432728



17 (38)

# BEGELEIDINGSBRIEF

BEGELEIDINGSBRIEF VRACHTBRIEF (A1) (voor ontvanger (geadresseerde))  
Te gebruiken voor afvalvervoer of  
TRANSPORTEN WELKE VALLEN ONDER HET BESLUIT BODENKWALITEIT

1 ☐ (primaire) ☐ ontvanger ☐ handelaar ☐ bemiddelaar  
afzender Jansen Recycling B.V.  
straat + nr Kanaaldijk Zuid 24  
postc. + woonpl. 5691 NL SON  
VIHB-nummer

2  
factuuradres Jansen Infra BV  
postbus of straat + nr Kanaaldijk Zuid 24  
postc. + woonpl. 5691 NL SON

3  
ontvanger Jansen Recycling B.V.  
straat + nr Kanaaldijk Zuid 24  
postc. + woonpl. 5691 NL SON

4  
uitbesteed vervoerder  
straat + nr  
postc. + woonpl.  
VIHB-nummer

5  
getransporteerd door: 1 ☐ afzender 2 ☐ ontvanger 3 ☐ ontvanger 4 ☐ inzamelaar 5 ☐ vervoerder 6 ☐ uitbesteed vervoerder  
ontv./inzam./vervoerder  
straat + nr Jansen Transport & Verhuur B.V.  
postc. + woonpl. Kanaaldijk Zuid 24  
5691 NL SON

6  
afvalstroomnummer  
gebruikelijke benaming van de afvalstoffen

Menggranulaat 0/31,5 voor toepassing in verhardingslaag van steenmengsel  
Certificaat 861-21-a



NL BSB® 861-20-BBK

0956-CPR-0361

3  
locatie van herkomst Jansen Recycling B.V.  
straat + nr Kanaaldijk ZO 1  
postc. + woonpl. 5705 BE HELMOND  
datum aanvang transport

4  
locatie van bestemming  
straat + nr 1213029  
postc. + woonpl. Weg op den Heuvel 35  
datum ontvangst transport 5701 NV HELMOND

route-inzameling ☐ ja ☐ nee  
routelijst bijsluiten (zie toelichting) ☒ ja ☐ nee  
inzamelaarsregeling ☐ ja ☐ nee  
repeterende vrachten ☐ ja ☒ nee  
zie toelichting

geschatte gewogen  
verw. hoeveelheid hoeveelheid  
meth. (kg) (kg)

aantal/  
verpakking eural  
code

2517.10 B03

CONTRACT HEL0003840

Jansen Recycling B.V. : Kanaaldijk ZO 1 5705 BE HELMOND TEL.088 - 877 87 78  
DATUM : 11/04/2022 WEEGBON UITGAAND NR.: WB829262  
VERVOERDER : Jansen Transport & Ver KENTEKEN : 98-BJR-4  
CONTAINERNR. :  
DEBITEURNR. : 100001

BEKENINGNEMER : Jansen Infra BV  
Kanaaldijk Zuid 24  
5691 NL SON EN BREUGEL  
Menggranulaat 0/31,5 Helmond  
PRODUKT : 63  
BRUTO GEWICHT : 43140 KG  
TARFA GEWICHT : 17700 KG  
NETTO GEWICHT : 25440 KG  
OPMERKING :

AANB./ONTDOEN.: Jansen Recycling BV  
AFVALSTROOMNR OMSCHRIJVING  
AFG106250031

HERKOMST: Zie werkadres  
AFVALGR.CODE BE/VEW CODE  
B03

BEKLAAGDE  
VERKLARING TPE  
VERKLARING DOCUMENTNUMMER  
VERKLARING ORGANISATIE



Auteursrecht:  
Stichting Vervoeradres,  
Den Haag

handtekening afzender

Het vervoer geschiedt op de door Stichting Vervoeradres ter griffie van de arr.rechtbank te Amsterdam en Rotterdam gedeponeerde algemene voorwaarden voor het afvalstoffenvervoer over de weg, laatste versie.  
Voor aansprakelijkheid vervoerder z.o.z.

In de vracht is verzekering niet begrepen

handtekening ontvanger  
WINKELING VERKASCH BODEN

handtekening transporteur voor ontvangst der zending met gelijkgenummerde vrachtbrief

handtekening ontvanger (geadresseerde) voor goede ontvangst der zending met gelijkgenummerde vrachtbrief

BD54327288



# BEGELEIDINGSBRIEF

BEGELEIDINGSBRIEF VRACHTBRIEF (A1) (voor ontvanger (geadresseerde))

Te gebruiken voor afvalvervoer of  
TRANSPORTEN WELKE VALLEN ONDER HET BESLUIT BODEMKWALITEIT

1 ☐ (primaire) ☐ ontvanger ☐ handelaar ☐ bemiddelaar  
afzender Jansen Recycling B.V.  
straat + nr Kanaaldijk Zuid 24  
postc. + woonpl. 5691 NL SON  
VIHB-nummer

2 factuuradres  
postbus of straat + nr Jansen Infra BV  
postc. + woonpl. Kanaaldijk Zuid 24  
5691 NL SON

3<sup>a</sup> ☐ ontvanger ☐ afzender  
straat + nr Jansen Recycling B.V.  
postc. + woonpl. Kanaaldijk Zuid 24  
5691 NL SON

4<sup>a</sup> uitbestede vervoerder  
straat + nr  
postc. + woonpl.  
VIHB-nummer

5 getransporteerd door: ☐ afzender ☐ ontvanger ☐ handelaar ☐ bemiddelaar  
ontv./inzam./vervoerder  
straat + nr Jansen Transport & Verhuur B.V.  
postc. + woonpl. Kanaaldijk Zuid 24  
5691 NL SON

6 afvalstroomnummer  
gebruikelijke benaming van de afvalstoffen  
aantal/  
verpakking

Menggranulaat 0/31,5 voor toepassing in verhardingslaag van steenengelsel  
Certificaat 861-21-a



0936-CPR-0861

NL BSB 861-20-BBK

3<sup>a</sup> locatie van herkomst  
straat + nr Jansen Recycling B.V.  
postc. + woonpl. Kanaaldijk ZO 1  
datum aanvang transport 5705 BE HELMOND

4<sup>a</sup> locatie van bestemming  
straat + nr 1213029  
postc. + woonpl. Weg op den Heuvel 35  
datum ontvangst transport 5701 NV HELMOND

route-inzameling ☐ ja ☒ nee  
routelijst bijsluiten (zie toelichting) ☒  
inzamelaarsregeling ☐ ja ☒ nee  
repererende vrachten ☐ ja ☒ nee  
zie toelichting

geschatte  
verw. hoeveelheid  
meth. (kg)  
gewogen  
hoeveelheid  
(kg)

AFG106250031

Menggranulaat 0/31,5

2517.10

B03

CONTRACT: HEL0003840

Jansen Recycling B.V. : Kanaaldijk ZO 1 5705 BE HELMOND TEL. 088 - 877 87 78  
DATUM : 11/04/2022  
VERVOERDER : Jansen Transport & Verhuur B.V. WEGBON UITGAAND NR.: WB829253

BEKENINGNEMER : Jansen Infra BV  
Kanaaldijk Zuid 24  
5691 NL SON EN BREUGEL  
KENTOKEN : 98-BJR-4  
CONTAINERNR. :  
DEBITEURNR. : 100001

PRODUKT : 63 Menggranulaat 0/31,5 Helmond  
BRUTO GEWICHT : 43040 KG  
TARRA GEWICHT : 17700 KG  
NETTO GEWICHT : 25340 KG  
OPMERKING :

TIJD : 13:55  
TIJD : 13:54

AANB./ONDOEN. : Jansen Recycling BV  
AFVALSTROOMNR OMSCHRIJVING

HERKOMST: Zie werkadres  
AFVALGR.CODE BE/VEW CODE  
B03

VERKLARINGSTYPE

VERKLARING DOCUMENTNUMMER

VERKLARING ORGANISATIE



Auteursrecht:  
Stichting Vervoeradres,  
Den Haag

Het vervoer geschiedt op de door Stichting Vervoeradres ter griffie van de arr.rechtbank te Amsterdam en Rotterdam gedeponeerde algemene voorwaarden voor het afvalstoffenvervoer over de weg, laatste versie.  
Voor aansprakelijkheid vervoerder z.d.z.

In de vracht is verzekering niet begrepen

handtekening afzender

handtekening ontvanger  
handtekening transporteur

handtekening transporteur voor ontvangst der zending met gelijkgenummerde vrachtbrief

handtekening ontvanger (geadresseerde) voor goede ontvangst der zending met gelijkgenummerde vrachtbrief

BD54327290



# BEGELEIDINGSBRIEF

BEGELEIDINGSBRIEF VRACHTBRIEF (A1) (voor ontvanger (geadresseerde))  
Te gebruiken voor afvalvervoer of  
TRANSPORTEN WELKE VALLEN ONDER HET BESLUIT BODEMKWALITEIT

1 ☐ (primaire) ☐ ontvanger ☐ handelaar ☐ bemiddelaar  
afzender Jansen Recycling B.V.  
straat + nr Kanaaldijk Zuid 24  
postc. + woonpl. 5691 NL SON  
VIHB-nummer

2 factuuradres  
postbus of straat + nr Jansen Infra BV  
postc. + woonpl. Kanaaldijk Zuid 24  
5691 NL SON

3<sup>a</sup> ontvanger  
straat + nr Jansen Recycling B.V.  
postc. + woonpl. Kanaaldijk Zuid 24  
5691 NL SON

4<sup>a</sup> uitbesteed vervoerder  
straat + nr  
postc. + woonpl.  
VIHB-nummer

5 getransporteerd door: ☐ afzender ☐ ontvanger ☐ inzamelaar ☐ vervoerder ☐ uitbesteed vervoerder  
ontv./inzam./vervoerder  
straat + nr Jansen Transport & Verhuur B.V.  
postc. + woonpl. Kanaaldijk Zuid 24  
5691 NL SON

6 afvalstroomnummer  
gebruikelijke benaming van de afvalstoffen  
MELDINGSNUMMER (UIT MELDINGSSTREEK) INVALTYPE

AFG106250031

Menggranulaat 0/31,5

CONTRACT: HEL0003840

Jansen Recycling B.V. : Kanaaldijk ZO 1 5705 BE HELMOND TEL.088 - 877 87 78  
DATUM : 11/04/2022 WEEGBON UITGAAND NR.: WB829245  
VERVOERDER : Jansen Transport & Ver KENTOKEN : 98-BJR-4  
CONTAINERNR. :  
DEBITEURNR. : 100001  
REKENINGNEMER : Jansen Infra BV  
Kanaaldijk Zuid 24  
5691 NL SON EN BREUGEL  
PRODUKT : 63 Menggranulaat 0/31,5 Helmond  
BRUTO GEWICHT : 42440 KG TIJD : 13:35  
TARRA GEWICHT : 17700 KG TIJD : 13:30  
NETTO GEWICHT : 24740 KG  
OPMERKING :

AANB./ONTDOEN.: Jansen Recycling BV  
AFVALSTROOMNR OMSCHRIJVING  
AFG106250031

HERKOMST: Zie werkadres  
AFVALGR.CODE BE/VEW CODE  
B03

BEVALSAMPSEL  
VERKLARING TYPE  
VERKLARING DOCUMENTNUMMER  
VERKLARING ORGANISATIE



Auteursrecht:  
Stichting Vervoeradres,  
Den Haag

Het vervoer geschiedt op de door Stichting Vervoeradres ter griffie van de arr.rechtbank te Amsterdam en Rotterdam gedeponeerde algemene voorwaarden voor het afvalstoffenvervoer over de weg, laatste versie.  
Voor aansprakelijkheid vervoerder z.o.z.

In de vracht is verzekering niet begrepen

handtekening afzender

handtekening ontvanger  
KINDTEKENING VERVOERDER

handtekening transporteur voor ontvangst der zending met gelijkgenummerde vrachtbrief

handtekening ontvanger (geadresseerde) voor goede ontvangst der zending met gelijkgenummerde vrachtbrief

Menggranulaat 0/31,5 voor toepassing in verhardingslagen van steenmengsel  
Certificaat 861-21-a



NL BSB 861-20-BBK

0936-CPR-0361

3<sup>a</sup> locatie van herkomst  
straat + nr Jansen Recycling B.V.  
postc. + woonpl. Kanaaldijk ZO 1  
datum aanvang transport 5705 BE HELMOND

4<sup>a</sup> locatie van bestemming  
straat + nr 1213029  
postc. + woonpl. Weg op den Heuvel 35  
datum ontvangst transport 5701 NV HELMOND

route-inzameling ☐ ja ☒ nee  
routelijst bijsluiten (zie toelichting) ☒ X  
inzamelaarsregeling ☐ ja ☒ nee  
repeterende vrachten ☐ ja ☒ nee  
zie toelichting ☒ X

aantal/ eural geschatte gewogen  
verpakking code verw. hoeveelheid hoeveelheid  
meth. (kg) (kg)

2517.10 B03

BD54327291



De bevrachtingsbrief dient naar waarheid ingevuld te worden en is alleen geldig als de afzender, de ontvanger en de vervoerder de verplichte (donkere) velden zijn ingevuld en de handtekeningen zijn geplaatst door de afzender, de ontvanger en de vervoerder. De donker gearceerde velden zijn soms, maar niet altijd, verplicht te vullen.

# BEGELEIDINGSBRIEF

BEGELEIDINGSBRIEF VRACHTBRIEF (A1) (voor ontvanger (geadresseerde))

Te gebruiken voor afvalvervoer of

TRANSPORTEN WELKE VALLEN ONDER HET BESLUIT BODENKwaliteit

1 ☐ (primaire) afzender ☐ ontvanger ☐ handelaar ☐ bemiddelaar  
afzender Jansen Recycling B.V.  
straat + nr Kanaaldijk Zuid 24  
postc. + woonpl. 5691 NL SON  
VIHB-nummer

2 factuuradres  
postbus of straat + nr Jansen Infra BV  
postc. + woonpl. Kanaaldijk Zuid 24  
5691 NL SON

3<sup>a</sup> ☐ ontvanger ☐ afzender ☐ handelaar ☐ bemiddelaar  
afzender Jansen Recycling B.V.  
straat + nr Kanaaldijk Zuid 24  
postc. + woonpl. 5691 NL SON

4<sup>a</sup> uitbesteed vervoerder  
straat + nr  
postc. + woonpl.  
VIHB-nummer

5 getransporteerd door: ☐ afzender ☐ ontvanger ☐ handelaar ☐ bemiddelaar ☐ inzamelaar ☐ vervoerder ☐ uitbesteed vervoerder  
ontv./inzam./vervoerder  
straat + nr Jansen Transport & Verhuur B.V.  
postc. + woonpl. Kanaaldijk Zuid 24  
5691 NL SON

6 afvalstroomnummer gebruikelijke benaming van de afvalstoffen aantal/verpakking eural code geschatte verw. hoeveelheid gewogen hoeveelheid  
MELDINGSNUMMER (uit Meldingsstelsel) MATERIAAL TYPE meth. (kg) (kg)

AFG106250031

Menggranulaat 0/31,5

2517.10

B03

CONTRACT HEL0003840

Jansen Recycling B.V. : Kanaaldijk ZO 1 5705 BE HELMOND TEL.088 - 877 87 78  
DATUM : 11/04/2022 WEEGBON UITGAAND NR.: WB829243

VERVOERDER : Jansen Transport & Ver KENTEN : 98-BJR-4

BEKENINGNEMER : Jansen Infra BV CONTAINERNR. :  
Kanaaldijk Zuid 24 DEBITEURNR. : 100001  
5691 NL SON EN BREUGEL

PRODUKT : 63 Menggranulaat 0/31,5 Helmond

BRUTO GEWICHT : 42640 KG TIJD : 13:14

TARRA GEWICHT : 17700 KG TIJD : 13:09

NETTO GEWICHT : 24940 KG

OPMERKING :

AANB./ONTDOEN.: Jansen Recycling BV  
AFVALSTROOMNR OMSCHRIJVING

HERKOMST: Zie werkadres  
AFVALGR.CODE BE/VEW CODE  
B03

BENYASIBOEL

VERKLARING TYPE

VERKLARING DOCUMENTNUMMER

VERKLARING ORIGINISATIE



Auteursrecht:  
Stichting Vervoeradres,  
Den Haag

Het vervoer geschiedt op de door Stichting Vervoeradres ter griffie van de arr.rechtbank te Amsterdam en Rotterdam gedeponeerde algemene voorwaarden voor het afvalstoffenvervoer over de weg, laatste versie.  
Voor aansprakelijkheid vervoerder z.o.z.

In de vracht is verzekering niet begrepen



BD54327292

handtekening afzender

handtekening ontvanger  
RINDEKING TOEPASSING EIGENAR

handtekening transporteur voor ontvangst der  
zending met gelijkgenummerde vrachtbijl

handtekening ontvanger (geadresseerde) voor  
goede ontvangst der zending met gelijk-  
genummerde vrachtbijl



# BEGELEIDINGSBRIEF

BEGELEIDINGSBRIEF VRACHTBRIEF (A1) (voor ontvanger (geadresseerde))  
Te gebruiken voor afvalvervoer of  
TRANSPORTEN WELKE VALLEN ONDER HET BESLUIT BODEMKWALITEIT

1 ☐ (primaire) afzender 2 ☐ ontvanger 3 ☐ handelaar 4 ☐ bemiddelaar  
straat + nr Jansen Recycling B.V.  
postc. + woonpl. Kanaaldijk Zuid 24  
VIHB-nummer 5691 NL SON

2 factuuradres  
postbus of straat + nr Jansen Infra BV  
postc. + woonpl. Kanaaldijk Zuid 24  
5691 NL SON

3<sup>a</sup> ontvanger  
straat + nr Jansen Recycling B.V.  
postc. + woonpl. Kanaaldijk Zuid 24  
5691 NL SON

4<sup>a</sup> uitbesteed vervoerder  
straat + nr  
postc. + woonpl.  
VIHB-nummer

5 getransporteerd door: 1 ☐ afzender 2 ☐ ontvanger 3 ☐ ontvanger 4 ☐ inzamelaar 5 ☐ vervoerder 6 ☐ uitbesteed vervoerder  
route-inzameling ☐ ja ☐ nee  
routelijst bijsluiten (zie toelichting) ☒ X  
inzamelaarsregeling ☐ ja ☐ nee  
repeterende vrachten ☐ ja ☐ nee  
zie toelichting  
VIHB-nummer NB500410VXXX  
kenteken 1910978  
afvalstroomnummer AFG106250031  
gebruikelijke benaming van de afvalstoffen Menggranulaat 0/31,5  
aantal/verpakking 2517.10  
eural code B03  
verw. hoeveelheid meth. (kg)  
gewogen hoeveelheid (kg)

afvalstroomnummer AFG106250031  
gebruikelijke benaming van de afvalstoffen Menggranulaat 0/31,5

CONTRACT: HEL0003840

Jansen Recycling B.V. : Kanaaldijk ZO 1 5705 BE HELMOND TEL.088 - 877 87 78

DATUM : 11/04/2022  
VERVOERDER : Jansen Transport & Verhuur B.V.  
BEKENINGNEMER : Jansen Infra BV  
Kanaaldijk Zuid 24  
5691 NL SON EN BREUGEL  
WEEGBON UITGAAND NR.: WB829238  
KENTOKEN : 98-BJR-4  
CONTAINERNR. :  
DEBITEURNR. : 100001

PRODUKT : 63 Menggranulaat 0/31,5 Helmond  
BRUTO GEWICHT : 43640 KG  
TARRA GEWICHT : 17700 KG  
NETTO GEWICHT : 25940 KG  
OPMERKING :

AANB./ONTDOEN.: Jansen Recycling BV  
AFVALSTROOMNR OMSCHRIJVING  
AFG106250031  
HERKOMST: Zie werkadres  
AFVALGR.CODE BE/VEW CODE  
B03

BEWAKING  
VERKLARING TYPE  
VERKLARING DOCUMENTAIRE  
VERKLARING ORGANISATIE

Auteursrecht: Stichting Vervoeradres, Den Haag  
handtekening afzender  
Het vervoer geschiedt op de door Stichting Vervoeradres ter griffie van de arr.rechtbank te Amsterdam en Rotterdam gedeponeerde algemene voorwaarden voor het afvalstoffenvervoer over de weg, laatste versie. Voor aansprakelijkheid vervoerder z.o.z.  
In de vracht is verzekering niet begrepen  
handtekening ontvanger (geadresseerde) voor goede ontvangst der zending met gelijk- genummerde vrachtbrief  
BD54327293



# BEGELEIDINGSBRIEF

BEGELEIDINGSBRIEF VRACHTBRIEF (A1) (voor ontvanger (geadresseerde))  
Te gebruiken voor afvalvervoer of  
TRANSPORTEN WELKE VALLEN ONDER HET BESLUIT BODEMKWALITEIT

1 ☐ (primaire) afzender ☐ ontvanger ☐ handelaar ☐ bemiddelaar

straat + nr Jansen Recycling B.V.  
postc. + woonpl. Kanaaldijk Zuid 24  
VIHB-nummer 5691 NL SON

2 factuuradres  
postbus of straat + nr Jansen Infra BV  
postc. + woonpl. Kanaaldijk Zuid 24  
5691 NL SON

3<sup>a</sup> ontvanger  
straat + nr Jansen Recycling B.V.  
postc. + woonpl. Kanaaldijk Zuid 24  
5691 NL SON

4<sup>a</sup> uitbesteed vervoerder  
straat + nr  
postc. + woonpl.  
VIHB-nummer

5 getransporteerd door: 1 ☐ afzender 2 ☐ ontvanger 3 ☐ ontvanger 4 ☐ inzamelaar 5 ☐ vervoerder 6 ☐ uitbesteed vervoerder  
ontv./inzam./vervoerder  
straat + nr Jansen Transport & Verhuur B.V.  
postc. + woonpl. Kanaaldijk Zuid 24  
5691 NL SON

6 afvalstroomnummer gebruikelijke benaming van de afvalstoffen  
MELDINGSNUMMER (UIT MELDSYSTEEM) MATERIAAL TYPE

AFG106250031

Menggranulaat 0/31,5

2517.10

B03

CONTRACT HEL0003840

Jansen Recycling B.V. : Kanaaldijk ZO 1 5705 BE HELMOND TEL.088 - 877 87 78  
DATUM : 11/04/2022 WEEGBON UITGAAND NR.: WB829230  
VERVOERDER : Jansen Transport & Ver KENTEKEN : 98-BJR-4  
CONTAINERNR. :  
BEKENINGNEMER : Jansen Infra BV DEBITEURNR. : 100001  
Kanaaldijk Zuid 24  
5691 NL SON EN BREUGEL

PRODUKT : 63 Menggranulaat 0/31,5 Helmond  
BRUTO GEWICHT : 42580 KG TIJD : 12:02  
TARRA GEWICHT : 17700 KG TIJD : 11:55  
NETTO GEWICHT : 24880 KG  
OPMERKING :

AANB./ONTDOEN. : Jansen Recycling BV HERKOMST: Zie werkadres  
AFVALSTROOMNR OMSCHRIJVING AFVALGR.CODE BE/VEW CODE  
AFG106250031 B03

BEWISDOPPEL
VERKLARING TYPE
VERKLARING DOCUMENTNUMMER
VERKLARING ORGANISATIENAAM

<p>Auteursrecht: Stichting Vervoeradres, Den Haag</p>	<p>Het vervoer geschiedt op de door Stichting Vervoeradres ter griffie van de arr.rechtbank te Amsterdam en Rotterdam gedeponeerde algemene voorwaarden voor het afvalstoffenvervoer over de weg, laatste versie. Voor aansprakelijkheid vervoerder z.o.z.</p>	<p>In de vracht is verzekering niet begrepen</p>	<p>BD54327272</p>
handtekening afzender	handtekening ontvanger	handtekening transporteur voor ontvangst der zending met gelijkgenummerde vrachtbrief	handtekening ontvanger (geadresseerde) voor goede ontvangst der zending met gelijkgenummerde vrachtbrief

Menggranulaat 0/31,5 voor toepassing in verhardingslaag van steenmengrel  
Certificaat 861-21-a

CE NL BSB 861-20-BBK  
0956-CPR-0861

3<sup>a</sup> locatie van herkomst  
straat + nr Jansen Recycling B.V.  
postc. + woonpl. Kanaaldijk ZO 1  
datum aanvang transport 5705 BE HELMOND  
4<sup>a</sup> locatie van bestemming  
straat + nr 1213029  
postc. + woonpl. Weg op den Heuvel 35  
datum ontvangst transport 5701 NV HELMOND

VIHB-nummer NB500410VXXX  
kenteken 1910978  
route-inzameling ☐ ja ☒ nee  
routelijst bijsluiten (zie toelichting)  
inzamelaarsregeling ☐ ja ☒ nee  
repererende vrachten ☐ ja ☒ nee  
zie toelichting

Auteursrecht:  
Stichting Vervoeradres,  
Den Haag

Het vervoer geschiedt op de door Stichting Vervoeradres ter griffie van de arr.rechtbank te Amsterdam en Rotterdam gedeponeerde algemene voorwaarden voor het afvalstoffenvervoer over de weg, laatste versie.  
Voor aansprakelijkheid vervoerder z.o.z.

In de vracht is verzekering niet begrepen

44

BD54327272

handtekening afzender

handtekening ontvanger  
HANDTEKENING: PROFISSER EIGENAAR

handtekening transporteur voor ontvangst der zending met gelijkgenummerde vrachtbrief

handtekening ontvanger (geadresseerde) voor goede ontvangst der zending met gelijkgenummerde vrachtbrief



n 32

Menggraanland 0/31,5 voor toepassing in verhardingslaag van steenmengsel  
Certificaat 861-21-a



NL BSB® 861-20-BBK

0956-CPR-0861

straat + nr Jansen Recycling B.V.  
postc. + woonpl. Kanaaldijk Zuid 24  
VHB-nummer 5691 NL SON

2 factuuradres  
#BELDER  
postbus of straat + nr ..... Jansen Indta BV  
postc. + woonpl. .... Kamaldijk Zuid 24  
2A ..... 5691 NL SON

3 <sup>a</sup> .....	5691 NL SON
ontdoener	
bezitter (indien van)	
straat + nr	Jansen-Reecycling B.V.
postc. + woonpl.	Kanaaldijk Zuid 24
	5691 NL SON

4<sup>e</sup> \_\_\_\_\_  
 uitbesteed vervoerder \_\_\_\_\_  
 straat + nr \_\_\_\_\_  
 postc. + woonpl. \_\_\_\_\_  
 VHB-nummer \_\_\_\_\_

5  
getransporteerd door: 1 ☐ afzender 2 ☐ ontdoener 3 ☐ ontvanger  
ontv./inzam./vervoerder  
Trefwoorden invoerder  
straal + nr  
postc. + woonpl.  
Jansen Transport & Verhuur B.V.  
Kanaaldijk Zuid 24

6	Kanaadisch Zuid 24	5691 NL SON
afvalstroomnummer	gebruikelijke benaming van de afvalstoffen	
MILIEUOMGEVING: ARIE MITO SYSTEEM	MATERIAL TYPE	

3<sup>e</sup> locatie van herkomst  
straat + nr Jansen Recycling B.V.  
postc. + woonpl. Kanaaldijk ZO 1  
datum aanvang transport 5705 BE HET MOND

4<sup>e</sup> \_\_\_\_\_  
 locatie van bestemming \_\_\_\_\_  
 straat + nr \_\_\_\_\_  
 postc. + woonpl. \_\_\_\_\_  
 datum ontvangst transport \_\_\_\_\_  
 datum aanvang tiepessing \_\_\_\_\_

1213029  
 Weg op den Heuvel 35  
 5701 NV HELMOND

inzamelaar 5 ☐ vervoerder 6 ☐ uitbesteed <sup>ook te</sup> vervoerder route-inzameling ☐ ja ☐ nee  
VIHB-nummer ☒ routelijst bijsluiten (zie toelichting)  
kenteken ☒ inzamelaarsregeling ☐ ja ☐ nee  
NB500410VXXX repeterende vrachten ☐ ja ☐ nee  
1010978 zie toelichting

aantal/ verpakking	eural code	verw. meth.	geschatte hoeveelheid (kg)	gewogen hoeveelheid (kg)
-----------------------	---------------	----------------	----------------------------------	--------------------------------

[illegible]

AFG106250031

Menggranulaat 0/31,5

2517.10

B03

CONTRACT: HEL0003840

De bevoegdheid tot het afgeven van deze bescheiden beruht uitsluitend op de afgegeven afschriften van de originele bescheiden.

Jansen Recycling B.V. : Kanaaldijk ZO 1 5705 BE HELMOND TEL.088 - 877 87 78  
DATUM : 11/04/2022 WEEGBON UITGAAND NR.: WB829228  
VERVOERDER : Jansen Transport & Ver KENTEKEN : 98-BJR-4  
CONTAINERNR. :  
DEBITEURNR. : 100001  
VERZENDERSKENINGNEMER : Jansen Infra BV  
Kanaaldijk Zuid 24  
5691 NL SON EN BREUGEL  
PRODUCT : 63 Menggranulaat 0/31,5 Helmond  
BRUTO GEWICHT : 42560 KG TIJD : 11:42  
TARRA GEWICHT : 17700 KG TIJD : 11:38  
NETTO GEWICHT : 24860 KG  
OPMERKING :

AANB./ONTDOEN.: Jansen Recycling BV  
AFVALSTROOMNR OMSCHRIJVING  
AFG106250031

HERKOMST: Zie werkadres  
AFVALGR.CODE BE/VEW CODE  
B03

DEWILSKINGHEL

VETERAN'S TYPE

VERBODING DOCSIDENTIFICATIE

VERLAGS DRUCKEREI



**Auteursrecht:**  
Stichting Vervoeradres,  
Den Haag

handtekening afzender

Het vervoer geschiedt op de door Stichting Vervoeradres ter griffie van de arr.rechtbank te Amsterdam en Rotterdam gedeponeerde algemene voorwaarden voor het afvalstoffenvervoer over de weg, laatste versie.  
 Voor aansprakelijkheid vervoerder z.o.z. In de vracht is verzekering niet begrepen

In de vracht is verzekering niet begrepen

handtekening ontdoener  
HANDTEKENING TOEPASSEN EIGENAAR

handtekening transporteur voor ontvangst der zending met gelijkoenummerde vrachtbrieff

(2)

BD54327271

handlekening ontvanger (geadresseerde) voor goede ontvangst der zending met gelijk-  
genummerde vrachtbrief



# BEGELEIDINGSBRIEF

BEGELEIDINGSBRIEF VRACHTBRIEF (A1) (voor ontvanger (geadresseerde))

Te gebruiken voor afvalvervoer of

TRANSPORTEN WELKE VALLEN ONDER HET BESLUIT BODEMKWALITEIT

1 ☐ (primaire) ☐ ontvanger ☐ handelaar ☐ bemiddelaar  
afzender

straat + nr Jansen Recycling B.V.  
postc. + woonpl. Kanaaldijk Zuid 24  
VIHB-nummer 5691 NL SON

2  
factuuradres  
postbus of straat + nr Jansen Infra BV  
postc. + woonpl. Kanaaldijk Zuid 24  
5691 NL SON

3<sup>a</sup>  
ontvanger  
straat + nr Jansen Recycling B.V.  
postc. + woonpl. Kanaaldijk Zuid 24  
5691 NL SON

4<sup>a</sup>  
uitbested vervoerder  
straat + nr  
postc. + woonpl.  
VIHB-nummer

5  
getransporteerd door: ☐ afzender ☐ ontvanger ☐ inzamelaar ☐ vervoerder ☐ uitbested vervoerder  
ontv/inzam/vervoerder  
straat + nr Jansen Transport & Verhuur B.V.  
postc. + woonpl. Kanaaldijk Zuid 24  
5691 NL SON

6  
afvalstroomnummer  
gebruikelijke benaming van de afvalstoffen  
aantal/verpakking eural code  
verw. hoeveelheid meth. (kg) gewogen hoeveelheid (kg)

AFGID6250031

Menggranulaat 0/31,5

2517.10 B03

CONTRACT HEL0003840

Jansen Recycling B.V. : Kanaaldijk ZO 1 5705 BE HELMOND TEL.088 - 877 87 78  
DATUM : 11/04/2022 WEEGBON UITGAAND NR.: WB829224  
VERVOERDER : Jansen Transport & Ver KENTOKEN : 98-BJR-4  
CONTAINERNR. :  
DEBITEURNR. : 100001  
BEKENINGNEMER : Jansen Infra BV  
Kanaaldijk Zuid 24  
5691 NL SON EN BREUGEL

PRODUKT : 63 Menggranulaat 0/31,5 Helmond  
BRUTO GEWICHT : 42300 KG TIJD : 11:19  
TARRA GEWICHT : 17700 KG TIJD : 11:19  
NETTO GEWICHT : 24600 KG  
OPMERKING :

AANB./ONTDOEN.: Jansen Recycling BV  
AFVALSTROOMNR OMSCHRIJVING  
AFGID6250031

HERKOMST: Zie werkadres  
AFVALGR.CODE BE/VEW CODE  
B03

BENUTSINGSDATUM  
VERPLAATSTYPE  
VERPLAATSDOCUMENTNUMMER  
VERPLAATSDOCUMENTNAAM

Auteursrecht:  
Stichting Vervoeradres,  
Den Haag

Het vervoer geschiedt op de door Stichting Vervoeradres ter griffie van de arr.rechtbank te Amsterdam en Rotterdam gedeponeerde algemene voorwaarden voor het afvalstoffenvervoer over de weg, laatste versie.  
Voor aansprakelijkheid vervoerder z.o.z.

In de vracht is verzekering niet begrepen

handtekening afzender

handtekening ontvanger

handtekening transporteur voor ontvangst der zending met gelijkgenummerde vrachtbrief

handtekening ontvanger (geadresseerde) voor goede ontvangst der zending met gelijkgenummerde vrachtbrief

BD54327270



M 30

TRANSPORTEN WELKE VALLEN ONDER HET BESLUIT BODEMKWALITEIT

VIHB-nummer 5691 NILSON

4<sup>a</sup> \_\_\_\_\_  
 uitbesteed vervoerder \_\_\_\_\_  
 straat + nr \_\_\_\_\_  
 postc. + woonpl. \_\_\_\_\_  
 VIHB-nummer \_\_\_\_\_

afvalstroomnummer	5691 NL SON
gebruikelijke benaming van de afvalstoffen	
MEDICIJNEN (NUTRITIEVE SUPPLEMENTEN)	MATERIAAL TYPE

aantal/ verpakking	eural code	verw. meth.	geschatte hoeveelheid (kg)	gewogen hoeveelheid (kg)
-----------------------	---------------	----------------	----------------------------------	--------------------------------

	1	2	3	4	5	6	7	8	9	10	11	12	13	14	15	16	17	18	19	20	21	22	23	24	25	26	27	28	29	30	31	32	33	34	35	36	37	38	39	40	41	42	43	44	45	46	47	48	49	50	51	52	53	54	55	56	57	58	59	60	61	62	63	64	65	66	67	68	69	70	71	72	73	74	75	76	77	78	79	80	81	82	83	84	85	86	87	88	89	90	91	92	93	94	95	96	97	98	99	100	101	102	103	104	105	106	107	108	109	110	111	112	113	114	115	116	117	118	119	120	121	122	123	124	125	126	127	128	129	130	131	132	133	134	135	136	137	138	139	140	141	142	143	144	145	146	147	148	149	150	151	152	153	154	155	156	157	158	159	160	161	162	163	164	165	166	167	168	169	170	171	172	173	174	175	176	177	178	179	180	181	182	183	184	185	186	187	188	189	190	191	192	193	194	195	196	197	198	199	200	201	202	203	204	205	206	207	208	209	210	211	212	213	214	215	216	217	218	219	220	221	222	223	224	225	226	227	228	229	230	231	232	233	234	235	236	237	238	239	240	241	242	243	244	245	246	247	248	249	250	251	252	253	254	255	256	257	258	259	260	261	262	263	264	265	266	267	268	269	270	271	272	273	274	275	276	277	278	279	280	281	282	283	284	285	286	287	288	289	290	291	292	293	294	295	296	297	298	299	300	301	302	303	304	305	306	307	308	309	310	311	312	313	314	315	316	317	318	319	320	321	322	323	324	325	326	327	328	329	330	331	332	333	334	335	336	337	338	339	340	341	342	343	344	345	346	347	348	349	350	351	352	353	354	355	356	357	358	359	360	361	362	363	364	365	366	367	368	369	370	371	372	373	374	375	376	377	378	379	380	381	382	383	384	385	386	387	388	389	390	391	392	393	394	395	396	397	398	399	400	401	402	403	404	405	406	407	408	409	410	411	412	413	414	415	416	417	418	419	420	421	422	423	424	425	426	427	428	429	430	431	432	433	434	435	436	437	438	439	440	441	442	443	444	445	446	447	448	449	450	451	452	453	454	455	456	457	458	459	460	461	462	463	464	465	466	467	468	469	470	471	472	473	474	475	476	477	478	479	480	481	482	483	484	485	486	487	488	489	490	491	492	493	494	495	496	497	498	499	500	501	502	503	504	505	506	507	508	509	510	511	512	513	514	515	516	517	518	519	520	521	522	523	52
--	---	---	---	---	---	---	---	---	---	----	----	----	----	----	----	----	----	----	----	----	----	----	----	----	----	----	----	----	----	----	----	----	----	----	----	----	----	----	----	----	----	----	----	----	----	----	----	----	----	----	----	----	----	----	----	----	----	----	----	----	----	----	----	----	----	----	----	----	----	----	----	----	----	----	----	----	----	----	----	----	----	----	----	----	----	----	----	----	----	----	----	----	----	----	----	----	----	----	----	-----	-----	-----	-----	-----	-----	-----	-----	-----	-----	-----	-----	-----	-----	-----	-----	-----	-----	-----	-----	-----	-----	-----	-----	-----	-----	-----	-----	-----	-----	-----	-----	-----	-----	-----	-----	-----	-----	-----	-----	-----	-----	-----	-----	-----	-----	-----	-----	-----	-----	-----	-----	-----	-----	-----	-----	-----	-----	-----	-----	-----	-----	-----	-----	-----	-----	-----	-----	-----	-----	-----	-----	-----	-----	-----	-----	-----	-----	-----	-----	-----	-----	-----	-----	-----	-----	-----	-----	-----	-----	-----	-----	-----	-----	-----	-----	-----	-----	-----	-----	-----	-----	-----	-----	-----	-----	-----	-----	-----	-----	-----	-----	-----	-----	-----	-----	-----	-----	-----	-----	-----	-----	-----	-----	-----	-----	-----	-----	-----	-----	-----	-----	-----	-----	-----	-----	-----	-----	-----	-----	-----	-----	-----	-----	-----	-----	-----	-----	-----	-----	-----	-----	-----	-----	-----	-----	-----	-----	-----	-----	-----	-----	-----	-----	-----	-----	-----	-----	-----	-----	-----	-----	-----	-----	-----	-----	-----	-----	-----	-----	-----	-----	-----	-----	-----	-----	-----	-----	-----	-----	-----	-----	-----	-----	-----	-----	-----	-----	-----	-----	-----	-----	-----	-----	-----	-----	-----	-----	-----	-----	-----	-----	-----	-----	-----	-----	-----	-----	-----	-----	-----	-----	-----	-----	-----	-----	-----	-----	-----	-----	-----	-----	-----	-----	-----	-----	-----	-----	-----	-----	-----	-----	-----	-----	-----	-----	-----	-----	-----	-----	-----	-----	-----	-----	-----	-----	-----	-----	-----	-----	-----	-----	-----	-----	-----	-----	-----	-----	-----	-----	-----	-----	-----	-----	-----	-----	-----	-----	-----	-----	-----	-----	-----	-----	-----	-----	-----	-----	-----	-----	-----	-----	-----	-----	-----	-----	-----	-----	-----	-----	-----	-----	-----	-----	-----	-----	-----	-----	-----	-----	-----	-----	-----	-----	-----	-----	-----	-----	-----	-----	-----	-----	-----	-----	-----	-----	-----	-----	-----	-----	-----	-----	-----	-----	-----	-----	-----	-----	-----	-----	-----	-----	-----	-----	-----	-----	-----	-----	-----	-----	-----	-----	-----	-----	-----	-----	-----	-----	-----	-----	-----	-----	-----	-----	-----	-----	-----	-----	-----	-----	-----	-----	-----	-----	-----	-----	-----	-----	-----	-----	-----	-----	-----	-----	-----	-----	-----	-----	-----	-----	-----	-----	-----	-----	-----	-----	-----	-----	-----	-----	-----	-----	-----	-----	-----	-----	-----	-----	-----	-----	-----	-----	-----	-----	-----	-----	-----	-----	-----	-----	-----	-----	-----	-----	----

AFG106250031

Menggranulaat 0/31,5

2517.10

B03

CONTRACT: HEL0003840

NR. : WB829219

5691 NL SON EN BREUGEL

OPMERKING :

AFG106250031

BE/VIEW CODE

BO3

BEWELSMIDDEL

VERLAIN'S TYPE

VERLAGS DOCUMENTALISIERUNG

VERPLATING ORGANISMELEN

 Auteursrecht:  
Stichting Vervoeradres,  
Den Haag

Het vervoer geschiedt op de door Stichting Vervoeradres ter griffie van de arr.rechtbank te Amsterdam en Rotterdam gedeponeerde algemene voorwaarden voor het afvalstoffenvervoer over de weg, laatste versie.

Voor aansprakelijkheid vervoerder z.o.z. In de vracht is verzekering niet begrepen

In de vracht is verzekering niet begrepen

handtekening afzender

handtekening ontdoener

handtekening transporteur voor ontvangst der  
zending met gelijkgenummerde vrachtbrief

handlekening ontvanger (geadresseerde) voor goede ontvangst der zending met gelijkgenummerde vrachtbrief

①

BD54327268



M 20

Te gebruiken voor afvalvervoer of  
TRANSPORTEN WELKE VALLEN ONDER HET BESLUIT BODENKWAALITEIT

Menggranulaat 0/31,5 voor toepassing in verhardingslaag van steenmengsel  
Certificaat 861-21-n

CE KOMO

NL BSB® 861-20-BBK

0956-CPR-0861

3 <sup>o</sup>	
locatie van herkomst	
straat + nr	Jansen Recycling-B.V.
postc. + woonpl.	Kanaaldijk ZO 1
datum aanvang transport	5705 BE HELMOND

ontdoener  
TOEPASSER EIGENAAR  
straat + nr  
postc. + woonpl.

4<sup>e</sup> \_\_\_\_\_  
 locatie van bestemming \_\_\_\_\_  
 straat + nr \_\_\_\_\_  
 postc. + woonpl. \_\_\_\_\_  
 datum ontvangst transport \_\_\_\_\_  
 DATUM AANVAAG TOEGEPASSIG \_\_\_\_\_

1213029  
 Weg op den Heuvel 35  
 5701 NV HELMOND

4<sup>a</sup> \_\_\_\_\_  
uitbesteed vervoerder \_\_\_\_\_  
straat + nr \_\_\_\_\_  
postc. + woonpl. \_\_\_\_\_  
VHBB-nummer \_\_\_\_\_

5  
 getransporteerd door: 1 ☐ afzender 2 ☐ ontdoener 3 ☐ ontvanger 4 ☐ inzamelaar 5 ☐ vervoerder 6 ☐ uitbestede route-inzameling ☐ ja ☐ nee  
 ontv./inzam./vervoerder  
 TOEGEPASSEN UITVOERDER  
 straat + nr  
 postc. + woonpl. Jansen Transport & Verhuur B.V.  
 Kerseldijk Zuid 24  
 3701 NV HELMOND  
 VIHB-nummer  
 kenteken NB500410VXX  
 1010078  
 routelijst bijsluiten (zie toelichting)  
 inzamelaarsregeling ☐ ja ☐ nee  
 repeterende vrachten ☐ ja ☐ nee  
 zie toelichting

<b>6</b>	Kantaditruk 200d 24 5691 NL SON
<b>afvalstroomnummer</b> <small>(na voorvoegsel tot viercijferig)</small>	<b>gebruikelijke benaming van de afvalstoffen</b> <small>MATERIAAL TYPE</small>

aantal/ verpakking	eural code	verw. meth.	geschatte hoeveelheid (kg)	gewogen hoeveelheid (kg)
-----------------------	---------------	----------------	----------------------------------	--------------------------------

AFG106250031

Menggranulaat 0/31,5

2517.10

B03

CONTRACT: HEL0003840

### REVOLUTIONS

VERGLARING TYPE

VERKLARING DOCUMENTNUMMER

## VERKLARING ORGANISATIEMAAN



Auteursrecht:  
Stichting Vervoeradres,  
Den Haag

Het vervoer geschiedt op de door Stichting Vervoeradres ter griffie van de arr.rechtbank te Amsterdam en Rotterdam gedeponeerde algemene voorwaarden voor het alvaststoffenvervoer over de weg, laatste versie.

Voor aansprakelijkheid vervoerder z.o.z. In de vracht is verzekering niet begrepen

In de vracht is verzekering niet begrepen

handtekening afzender

handlekening onldoener

handlekening transporteur voor ontvangst der

handtekening ontvanger (geadresseerde) voor

(H) BD54327269



De begeleidingsbrief dient naar waarheid ingevuld te worden en is alleen geldig als de handtekening van de afzender of de afzender is aangegeven. De afzender aanvaardt de aansprakelijkheid van de afzender van de omstandigheden, verplicht (zie toelichting op de achterzijde van dit formulier) zijn ingevuld en de handtekeningen zijn geplaatst door de afzender of de afzender is aangegeven.

# BEGELEIDINGSBRIEF

BEGELEIDINGSBRIEF VRACHTBRIEF (A1) (voor ontvanger (geadresseerde))

Te gebruiken voor afvalvervoer of

TRANSPORTEN WELKE VALLEN ONDER HET BESLUIT BODEMKWALITEIT

1 ☐ (primaire) ☐ ontvanger ☐ handelaar ☐ bemiddelaar  
afzender

straat + nr Jansen Recycling B.V.  
postc. + woonpl. Kanaaldijk Zuid 24  
VIHB-nummer 5691 NL SON

2  
factuuradres  
postbus of straat + nr Jansen Infra BV  
postc. + woonpl. Kanaaldijk Zuid 24  
5691 NL SON

3  
ontvanger  
straat + nr Jansen Recycling B.V.  
postc. + woonpl. Kanaaldijk Zuid 24  
5691 NL SON

4  
uitbesteed vervoerder  
straat + nr  
postc. + woonpl.  
VIHB-nummer

5  
getransporteerd door: 1 ☐ afzender 2 ☐ ontvanger 3 ☐ ontvanger 4 ☐ inzamelaar 5 ☐ vervoerder 6 ☐ uitbesteed vervoerder  
ontv./inzam./vervoerder Jansen Transport & Verhuur B.V.  
straat + nr Kanaaldijk Zuid 24  
postc. + woonpl. 5691 NL SON

6  
afvalstroomnummer MELDINGSNUMMER (OF MELDSYSTEEM) 1 ABC11042500B11  
gebruikelijke benaming van de afvalstoffen Menggranulaat 0/31,5  
aantal/verpakking 2517.10  
eural code B03  
geschatte verw. hoeveelheid (kg) 1000.3840  
gewogen hoeveelheid (kg)

Jansen Recycling B.V. : Kanaaldijk ZO 1 5705 BE HELMOND TEL.088 - 877 87 78  
DATUM : 11/04/2022 WEEGBON UITGAAND NR.: WB829206  
VERVOERDER : Jansen Transport & Ver KENTOKEN : 98-BJR-4  
CONTAINERNR. :  
DEBITEURNR. : 100001  
EKENINGNEMER : Jansen Infra BV  
Kanaaldijk Zuid 24  
5691 NL SON EN BREUGEL

PRODUKT : 63 Menggranulaat 0/31,5 Helmond  
BRUTO GEWICHT : 42380 KG TIJD : 10:13  
TARRA GEWICHT : 17700 KG TIJD : 10:12  
NETTO GEWICHT : 24680 KG  
OPMERKING :

AANB./ONTDOEN.: Jansen Recycling BV HERKOMST: Zie werkadres  
AFVALSTROOMNR OMSCHRIJVING AFVALGR.CODE BE/VEW CODE  
AFG106250031 B03

BEWILGINGSBRIEF  
VERKLARING TITEL  
VERKLARING DOCUMENTNUMMER  
VERKLARING ORGANSATIE

Auteursrecht:  
Stichting Vervoeradres,  
Den Haag

Het vervoer geschiedt op de door Stichting Vervoeradres ter griffie van de arr.rechtbank te Amsterdam en Rotterdam gedeponeerde algemene voorwaarden voor het afvalstoffenvervoer over de weg, laatste versie.  
Voor aansprakelijkheid vervoerder z.o.z.

In de vracht is verzekering niet begrepen

handtekening afzender

handtekening ontvanger  
ANDTEKENING TIEPASSEER EIGENAAR

handtekening transporteur voor ontvangst der zending met gelijkgenummerde vrachtbrief

handtekening ontvanger (geadresseerde) voor goede ontvangst der zending met gelijkgenummerde vrachtbrief

(4) BD54327139



De bevestigingsbrief dient naar waarheid ingevuld te worden en is alleen geldig als de afzender de afvalstoffen heeft vervoerd. De afzender aanvaardt de aansprakelijkheid voor de juistheid van de gegevens. De afzender aanvaardt de aansprakelijkheid voor de juistheid van de gegevens. De afzender aanvaardt de aansprakelijkheid voor de juistheid van de gegevens.

# BEGELEIDINGSBRIEF

BEGELEIDINGSBRIEF VRACHTBRIEF (A1) (voor ontvanger (geadresseerde))

Te gebruiken voor afvalvervoer of

TRANSPORTEN WELKE VALLEN ONDER HET BESLUIT BODEMQUALITEIT

1 ☐ (primaire) afzender ☐ 2 ☐ ontvanger ☐ 3 ☐ handelaar ☐ 4 ☐ bemiddelaar

afzender  
straat + nr Jansen Recycling B.V.  
postc. + woonpl. Kanaaldijk Zuid 24  
VIHB-nummer 5691 NL SON

2  
factuuradres  
postbus of straat + nr Jansen Infra BV  
postc. + woonpl. Kanaaldijk Zuid 24  
5691 NL SON

3  
ontvanger  
straat + nr Jansen Recycling B.V.  
postc. + woonpl. Kanaaldijk Zuid 24  
5691 NL SON

4  
uitbesteed vervoerder  
straat + nr  
postc. + woonpl.  
VIHB-nummer

5  
getransporteerd door: 1 ☐ afzender 2 ☐ ontvanger 3 ☐ ontvanger 4 ☐ inzamelaar 5 ☒ vervoerder 6 ☐ uitbesteed vervoerder  
ontv./inzam./vervoerder Jansen Transport & Verhuur B.V.  
straat + nr Kanaaldijk Zuid 24  
postc. + woonpl. 5691 NL SON  
VIHB-nummer NB500410VXXX  
kenteken 1910978

6  
afvalstroomnummer gebruikelijke benaming van de afvalstoffen aantal/ eural verw. geschatte gewogen  
verpakking code meth. (kg) hoeveelheid (kg)

1	afvalstroomnummer	gebruikelijke benaming van de afvalstoffen	aantal/verpakking	eural code	verw. meth.	geschatte hoeveelheid (kg)	gewogen hoeveelheid (kg)
1	afvalstroomnummer	gebruikelijke benaming van de afvalstoffen	aantal/verpakking	eural code	verw. meth.	geschatte hoeveelheid (kg)	gewogen hoeveelheid (kg)

Jansen Recycling B.V. : Kanaaldijk ZO 1 5705 BE HELMOND TEL.088 - 877 87 78  
DATUM : 11/04/2022 WEEGBON UITGAAND NR.: WB829201  
VERVOERDER : Jansen Transport & Ver KENTOKEN : 98-BJR-4  
CONTAINERNR. :  
DEBITEURNR. : 100001

BEKENINGNEMER : Jansen Infra BV  
Kanaaldijk Zuid 24  
5691 NL SON EN BREUGEL  
PRODUKT : 63 Menggranulaat 0/31,5 Helmond  
BRUTO GEWICHT : 44940 KG TIJD : 09:55  
TARRA GEWICHT : 17700 KG TIJD : 09:54  
NETTO GEWICHT : 27240 KG  
OPMERKING :

AANB./ONTDOEN.: Jansen Recycling BV HERKOMST: Zie werkadres  
AFVALSTROOMNR OMSCHRIJVING AFVALGR.CODE BE/VEW CODE  
AFG106250031 B03

BEWISMODEL	
VERVALING TYPE	
VERVALING DOCUMENTNUMMER	
VERVALING ORGANISATIE	

Auteursrecht: Stichting Vervoeradres, Den Haag	Het vervoer geschiedt op de door Stichting Vervoeradres ter griffie van de arr.rechtbank te Amsterdam en Rotterdam gedeponeerde algemene voorwaarden voor het afvalstoffenvervoer over de weg, laatste versie. Voor aansprakelijkheid vervoerder z.o.z.	In de vracht is verzekering niet begrepen	BD54327140
handtekening afzender	handtekening ontvanger	handtekening transporteur voor ontvangst der zending met gelijkgenummerde vrachtbrief	handtekening ontvanger (geadresseerde) voor goede ontvangst der zending met gelijkgenummerde vrachtbrief

M 27

Menggranulaat 0/31,5 voor toepassing in verhardingslaag van steenmengsel  
Certificaat 861-21-a

CE KO NL BSB® 861-20-BBK  
0956-CPR-0861



version 3.2  
www.beu



17 (25)



8956-CPR-0861

versie 3.2      Art. 5024 - Uitgave Beurтваartadres  
www.beurтваartadres.nl      Tel. 088-55 22 111



# BEGELEIDINGSBRIEF

BEGELEIDINGSBRIEF VRACHTBRIEF (A1) (voor ontvanger (geadresseerde))

Te gebruiken voor afvalvervoer of

TRANSPORTEN WELKE VALLEN ONDER HET BESLUIT GOEDERKWAALITEIT

1 ☒ (primaire) 2 ☐ ontvanger 3 ☐ handelaar 4 ☐ bemiddelaar  
afzender Jansen Recycling B.V.  
straat + nr Kanaaldijk Zuid 24  
postc. + woonpl. 5691 NL SON  
VIHB-nummer

2 factuuradres Jansen Infra BV  
Kanaaldijk Zuid 24  
postbus of straat + nr 5691 NL SON  
postc. + woonpl.

3<sup>a</sup> ontdoener Jansen Recycling B.V.  
straat + nr Kanaaldijk Zuid 24  
postc. + woonpl. 5691 NL SON

4<sup>a</sup> uitbesteed vervoerder  
straat + nr  
postc. + woonpl.  
VIHB-nummer

5 getransporteerd door: 1 ☐ afzender 2 ☐ ontdoener 3 ☐ ontvanger 4 ☐ inzamelaar 5 ☐ vervoerder 6 ☐ uitbesteed vervoerder  
VIHB-nummer NB500410VXXX  
route-inzameling ☐ ja ☐ nee  
routelijst bijsluiten (zie toelichting)  
inzamelaarsregeling ☐ ja ☐ nee  
repeterende vrachten ☐ ja ☐ nee  
zie toelichting

6 afvalstroomnummer MELDINGSNUMMER (OF MELDSYSTEEM) 1 AFG106250031  
gebruikelijke benaming van de afvalstoffen Menggranulaat 0/31,5  
aantal/verpakking 2517,10  
eural code B03  
verw. hoeveelheid meth. (kg)  
gewogen hoeveelheid (kg)

Menggranulaat 0/31,5 voor toepassing in verhardingslaag van steenmengsel  
Certificaat 861-21-a



NL BSB 861-20-BBK

0956-CPR-0861

3<sup>a</sup> Jansen Recycling B.V.  
locatie van herkomst Kanaaldijk ZO-1  
straat + nr 5705 BE-HELMOND  
postc. + woonpl.  
datum aanvang transport

4<sup>a</sup> locatie van bestemming 1213029  
straat + nr Weg op den Heuvel 35  
postc. + woonpl. 5701 NV HELMOND  
datum ontvangst transport

DATUM AANVANG TOEPASSING

Jansen Recycling B.V. : Kanaaldijk ZO 1 5705 BE HELMOND TEL.088 - 877 87 78  
DATUM : 07/04/2022 WEEGBON UITGAAND NR.: WB929025  
VERVOERDER : Jansen Transport & Ver KENTOKEN : 98-BJR-4  
CONTAINERNR. :  
DEBITEURNR. : 100001

PRODUKT : 63 Menggranulaat 0/31,5 Helmond  
BRUTO GEWICHT : 44800 KG TIJD : 07:10  
TARRA GEWICHT : 17700 KG TIJD : 07:10  
NETTO GEWICHT : 27100 KG  
OPMERKING :

AANB./ONTDOEN.: Jansen Recycling BV HERKOMST: Zie werkadres  
AFVALSTROOMNR OMSCHRIJVING AFVALGR.CODE BE/VEW CODE  
AFG106250031 B03

BEWIJSNUMMER

VERKLARING TYPE

VERKLARING DOELNUMMER

VERKLARING ORIGINALENAAM

Auteursrecht:  
Stichting Vervoeradres,  
Den Haag

Het vervoer geschiedt op de door Stichting Vervoeradres ter griffie van de arr.rechibank te  
Amsterdam en Rotterdam gedeponeerde algemene voorwaarden voor het afvalstoffenvervoer over  
de weg, laatste versie.  
Voor aansprakelijkheid vervoerder z.o.z.

In de vracht is verzekering niet begrepen

handtekening afzender

handtekening ontdoener  
AANDELENDE VERVOERDER

handtekening transporteur voor ontvangst der  
zending met gelijkgenummerde vrachtbrief

handtekening ontvanger (geadresseerde) voor  
goede ontvangst der zending met gelijk-  
genummerde vrachtbrief

41

BD54327136



# BEGELEIDINGSBRIEF

BEGELEIDINGSBRIEF VRACHTBRIEF (A1) (voor ontvanger (geadresseerde))

Te gebruiken voor afvalvervoer of

TRANSPORTEN WELKE VALLEN ONDER HET BESLUIT BODEMKWALITEIT

1 ☐ (primaire) afzender 2 ☐ ontvanger 3 ☐ handelaar 4 ☐ bemiddelaar

afzender  
straat + nr Jansen Recycling B.V.  
postc. + woonpl. Kanaaldijk Zuid 24  
VIHB-nummer 5691 NL SON

2  
factuuradres  
MELDER  
postbus of straat + nr Jansen Infra BV  
postc. + woonpl. Kanaaldijk Zuid 24  
5691 NL SON

3  
ontvanger  
TOEPASSER EIGENAAR  
straat + nr Jansen Recycling B.V.  
postc. + woonpl. Kanaaldijk Zuid 24  
5691 NL SON

4  
uitbesteed vervoerder  
straat + nr  
postc. + woonpl.  
VIHB-nummer

5  
getransporteerd door: 1 ☐ afzender 2 ☐ ontvanger 3 ☐ ontvanger 4 ☐ inzamelaar 5 ☐ vervoerder 6 ☐ uitbesteed vervoerder  
ontv./inzam./vervoerder  
TOEPASSER INZAMELER  
straat + nr Jansen Transport & Verhuur B.V.  
postc. + woonpl. Kanaaldijk Zuid 24  
5691 NL SON  
VIHB-nummer X  
kenteken NB500410VXXX  
1910978

afvalstroomnummer	gebruikelijke benaming van de afvalstoffen	aantal/ verpakking	eural code	verw. meth.	geschatte hoeveelheid (kg)	gewogen hoeveelheid (kg)
AFG106250031	Menggranulaat 0/31,5	2517.10	B03			

CONTRACT: HEL0003840

Jansen Recycling B.V. : Kanaaldijk ZO 1 5705 BE HELMOND TEL.088 - 877 87 78  
DATUM : 11/04/2022 WEEGBON UITGAAND NR.: WB829258  
VERVOERDER : Jansen Transport & Ver KENTOKEN : 67-BLL-7  
BEKENINGNEMER : Jansen Infra BV CONTAINERNR. :  
Kanaaldijk Zuid 24 DEBITEURNR. : 100001  
5691 NL SON EN BREUGEL

PRODUKT : 63 Menggranulaat 0/31,5 Helmond  
BRUTO GEWICHT : 50980 KG TIJD : 14:10  
TARRA GEWICHT : 19400 KG TIJD : 14:10  
NETTO GEWICHT : 31580 KG  
OPMERKING :

AANB./ONTDOEN.: Jansen Recycling BV HERKOMST: Zie werkadres  
AFVALSTROOMNR OMSCHRIJVING AFVALGR.CODE BE/VEW CODE  
AFG106250031 B03

BEWIJSMODEL

VERKLARING TYPE

VERKLARING DOCUMENTNUMMER

VERKLARING ORGANISATIEAAN



Auteursrecht:  
Stichting Vervoeradres,  
Den Haag

Het vervoer geschiedt op de door Stichting Vervoeradres ter griffie van de arr.rechtbank te Amsterdam en Rotterdam gedeponeerde algemene voorwaarden voor het afvalstoffenvervoer over de weg, laatste versie.  
Voor aansprakelijkheid vervoerder z.o.z.

In de vracht is verzekering niet begrepen

handtekening afzender

handtekening ontvanger  
HANDTEKENING TOEPASSER EIGENAAR

handtekening transporteur voor ontvangst der zending met gelijkgenummerde vrachtbrief

handtekening ontvanger (geadresseerde) voor goede ontvangst der zending met gelijkgenummerde vrachtbrief



BD54327289



**Recyclinggranulaat****TECHNISCHE SPECIFICATIE**

Dit productcertificaat heeft betrekking op het door Jansen Recycling B.V. geproduceerde recyclinggranulaat voor toepassing in verhardingslaag, zandbed, ophoging of aanvulling. Recycling granulaat ontstaat bij de bewerking van steenachtige afvalstoffen in een bewerkingsinstallatie. De bewerking bestaat in het algemeen uit breken en zeven.

**MERKEN EN AANDUIDINGEN OP DE AFLEVERBON**

De afleverbonnen worden gemerkt met:

- De aanduiding KOMO® of het KOMO®-merk gevolgd door het certificaatnummer. De uitvoering van dit merk is als volgt:

**861-21-a**

- Productielocatie of identificatie breker
- Productiecode of productiedatum
- De naam van de leverancier
- De naam van de producent
- De productnaam
- De gradering
- De grootte van de geleverde partij
- De naam van de afnemer
- De toepassing

Indien van toepassing dienen op de afleveringsbon verder te worden vermeld:

- Bindmiddel (cement/cement en bitumenemulsie)
- Type cement
- Cementgehalte
- Gehalte bitumenemulsie

**PRODUCTKENMERKEN**

In tabel 1 van de BRL 2506-1 is een opsomming gegeven van types recyclinggranulaat en de daaraan gerelateerde toepassingen. In paragraaf 1.6 zijn producten naar toepassingen nader gespecificeerd, met waar mogelijk een specifieke verwijzing naar relevante bepalingen in de Standaard RAW. Hoofdstuk 4 (tabel 3 en paragraaf 4.2) gaat vervolgens in op de producteisen en testmethoden, die vervolgens per producttype en gradering in bijlage B zijn uitgewerkt. De productkenmerken voldoen aan de waarden opgenomen in bijlage B.

**WENKEN VOOR DE AFNEMER**

Controleer bij aflevering van de onder de "technische specificatie" vermelde producten of:

- Geleverd is wat is overeengekomen;
- Het merk en de wijze van merken juist is;
- De producten geen zichtbare gebreken vertonen (bijv. als gevolg van transport).

De uitspraken in dit productcertificaat mogen niet worden gebruikt ter vervanging van de CE-markering en/of de bijbehorende verplichte Prestatieverklaring.

Indien u op grond van het hiervoor gestelde tot afkeuring overgaat, neem dan contact op met:

- Jansen Recycling B.V.

en zo nodig met:

- Kiwa Nederland B.V.
- Controleer of dit productcertificaat nog geldig is, raadpleeg hiervoor de website [www.kiwa.nl](http://www.kiwa.nl)





zuiver in advies & onderzoek

Rembrandtlaan 4  
5462 CH Veghel  
Telefoon 073 - 547 72 53  
E-mail [info@milon.nl](mailto:info@milon.nl)  
Internet [www.milon.nl](http://www.milon.nl)

## **Bijlage 6: Machtiging**

Hierbij machtig ik Milon BV Veghel voor het indienen van de benodigde saneringsaanvraag voor uitvoering van de bodemwerkzaamheden aan het Huis voor de Stad Helmond.

**Projectnaam:**

Nieuwbouw Huis voor de Stad Helmond.

**Gegevens van de aanvrager (op wiens naam de vergunning komt te staan):**

**1. Bedrijf**

KVK-nummer 17272669

Handelsnaam Gemeente Helmond

**2. Contactpersoon**

Voorletter

Achternaam

Functie Projectleider vastgoed (AE)

**3. Vestigingsplaats bedrijf**

Postcode 5701NV

Huisnummer 35

Straatnaam Weg op den Heuvel

Woonplaats Helmond

**4. Correspondentieadres**

Postbus 227

Postcode 5700AE

e-mailadres Helmond

**5. Contactgegevens**

Telefoonnummer

e-mailadres

bevoegdheid opdrachtgever

**6. Ondertekening machtiging**

datum 22 november 2021

Handtekening

Opm.



