

# Bouwlocatie : Afzuigingunit de Welvaart Burenlaan 4 9161 AK Hollum Ameland.

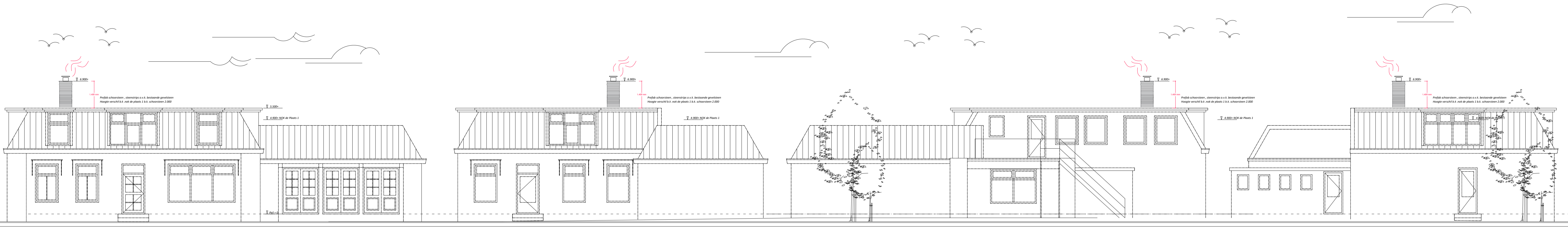

**Voorgevel**  
Nieuwplan  
Schaal 1:100  
Zuidgevel

**Rechter Zijgevel**  
Nieuwplan  
Schaal 1:100  
Oostgevel

**Achtergevel**  
Nieuwplan  
Schaal 1:100  
Noordgevel

**Linker Zijgevel**  
Nieuwplan  
Schaal 1:100  
Westgevel

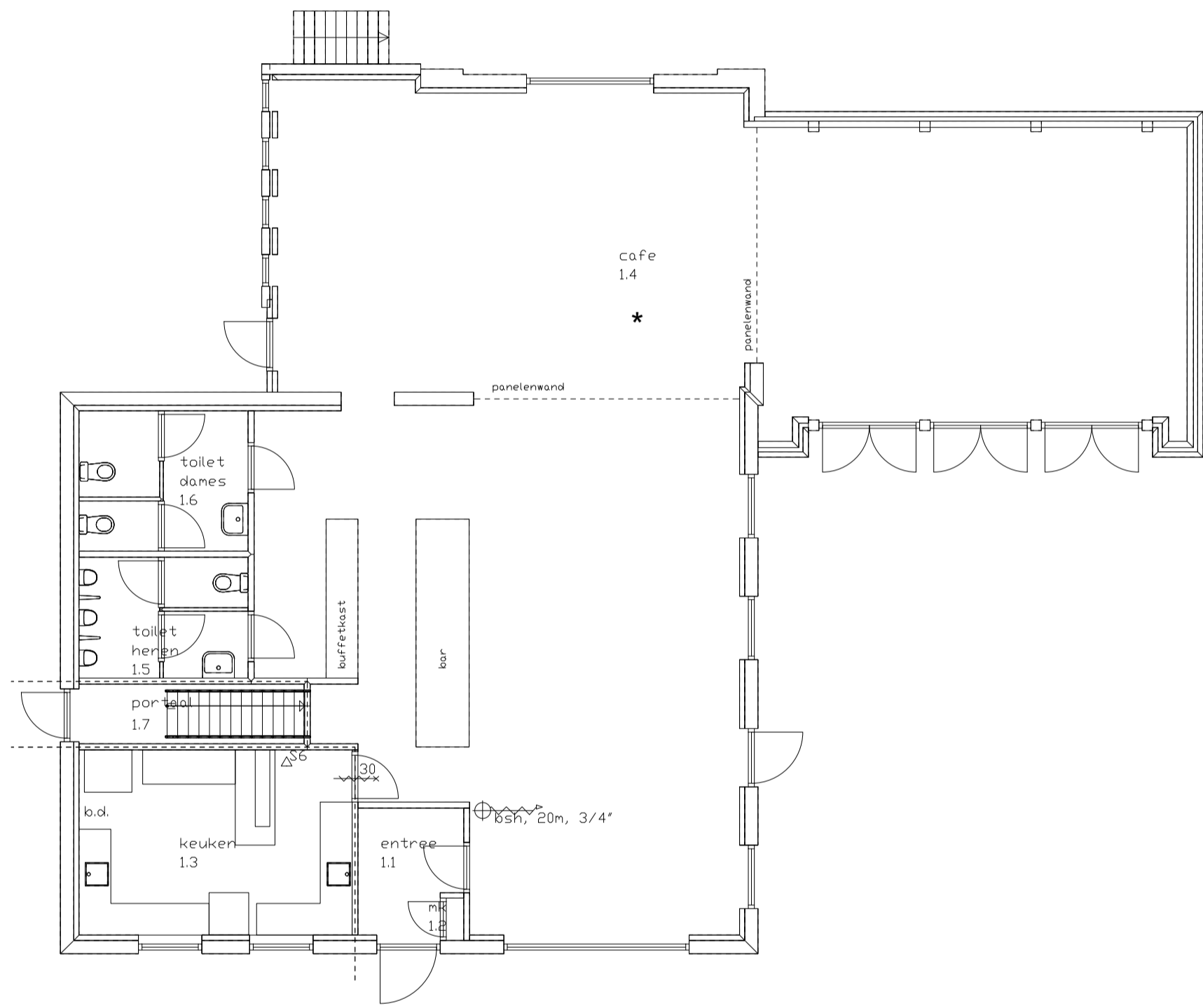

**Begane grond**  
Nieuwplan  
Schaal 1:100

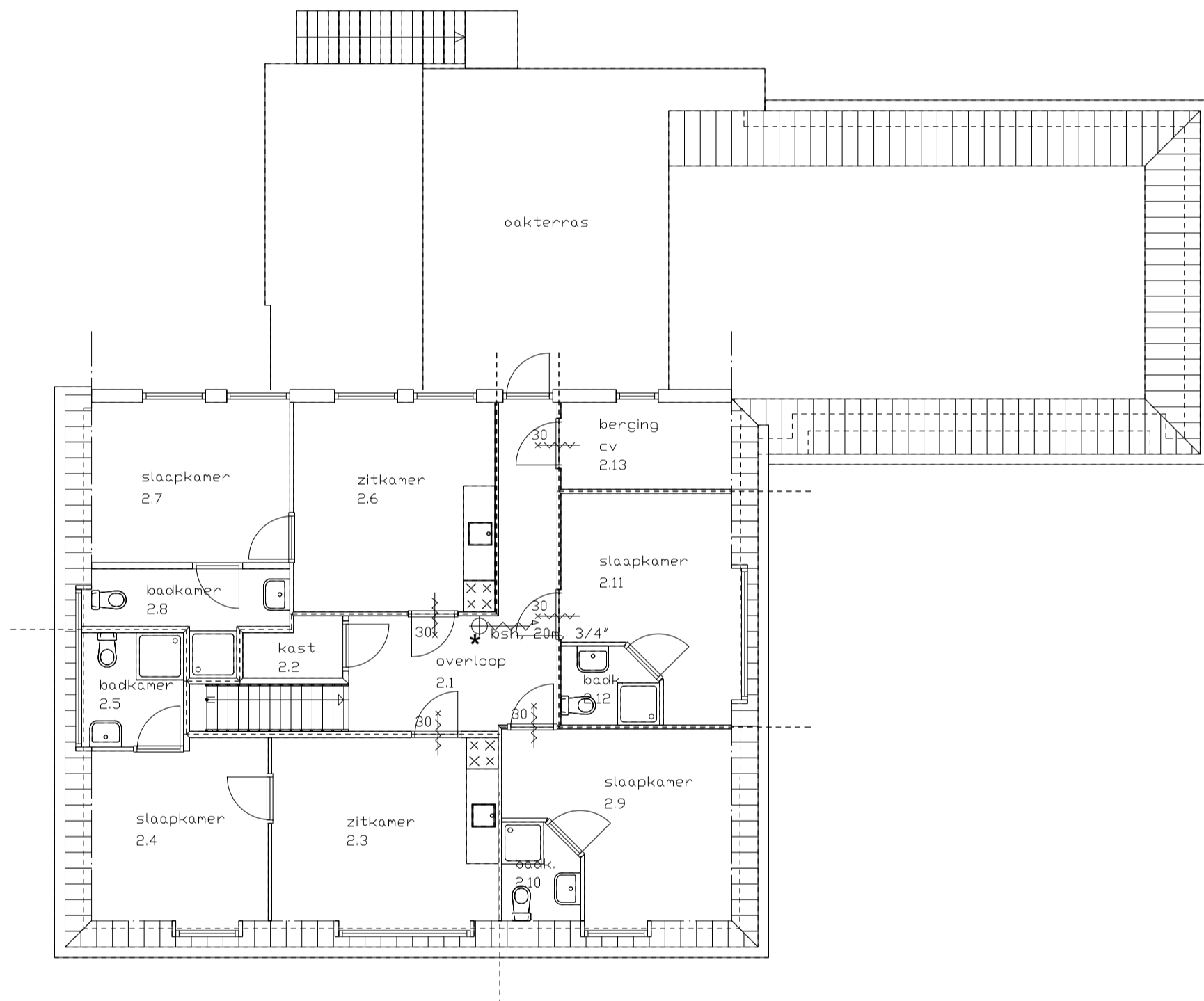

**Verdieping**  
Nieuwplan  
Schaal 1:100

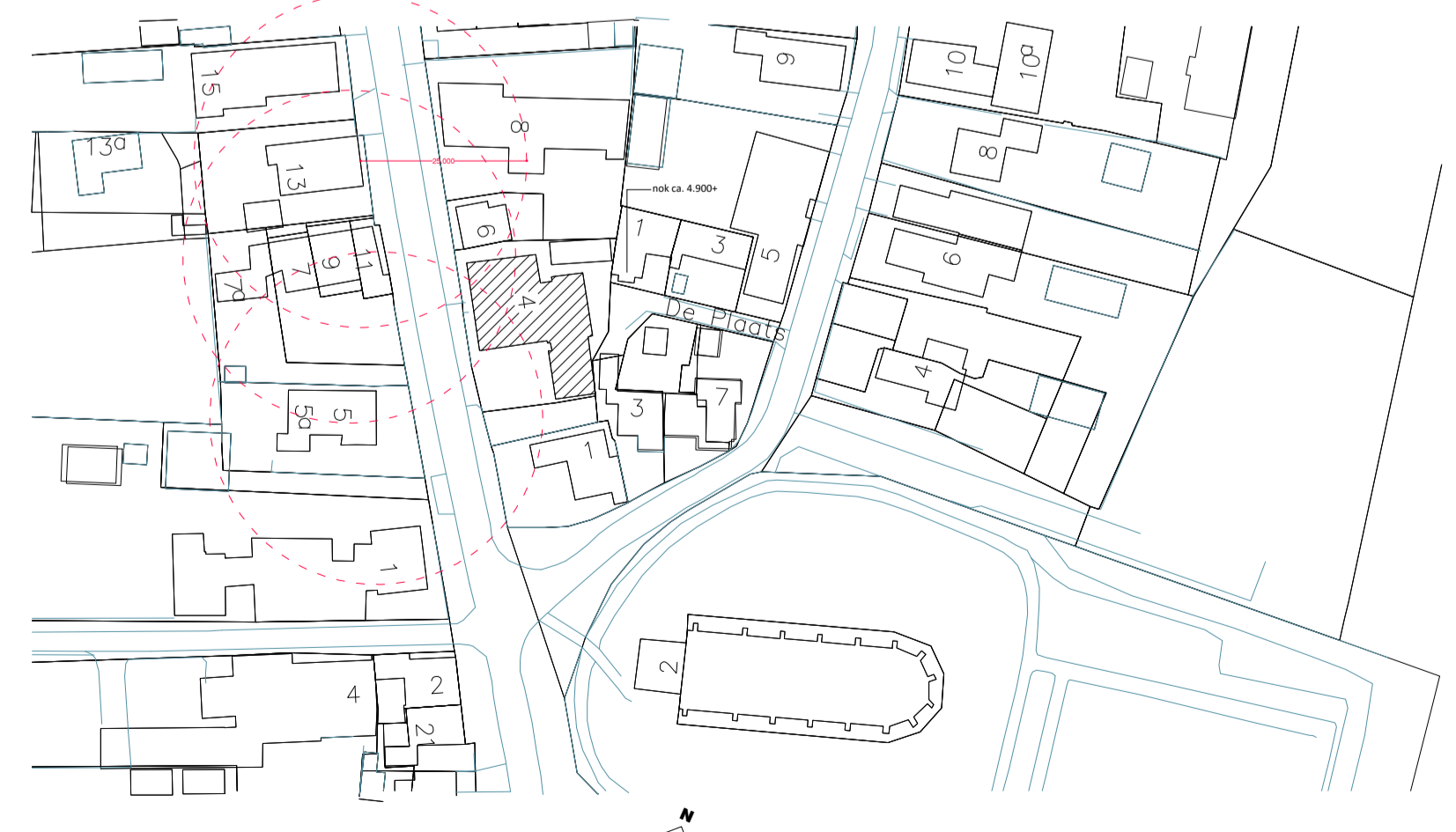
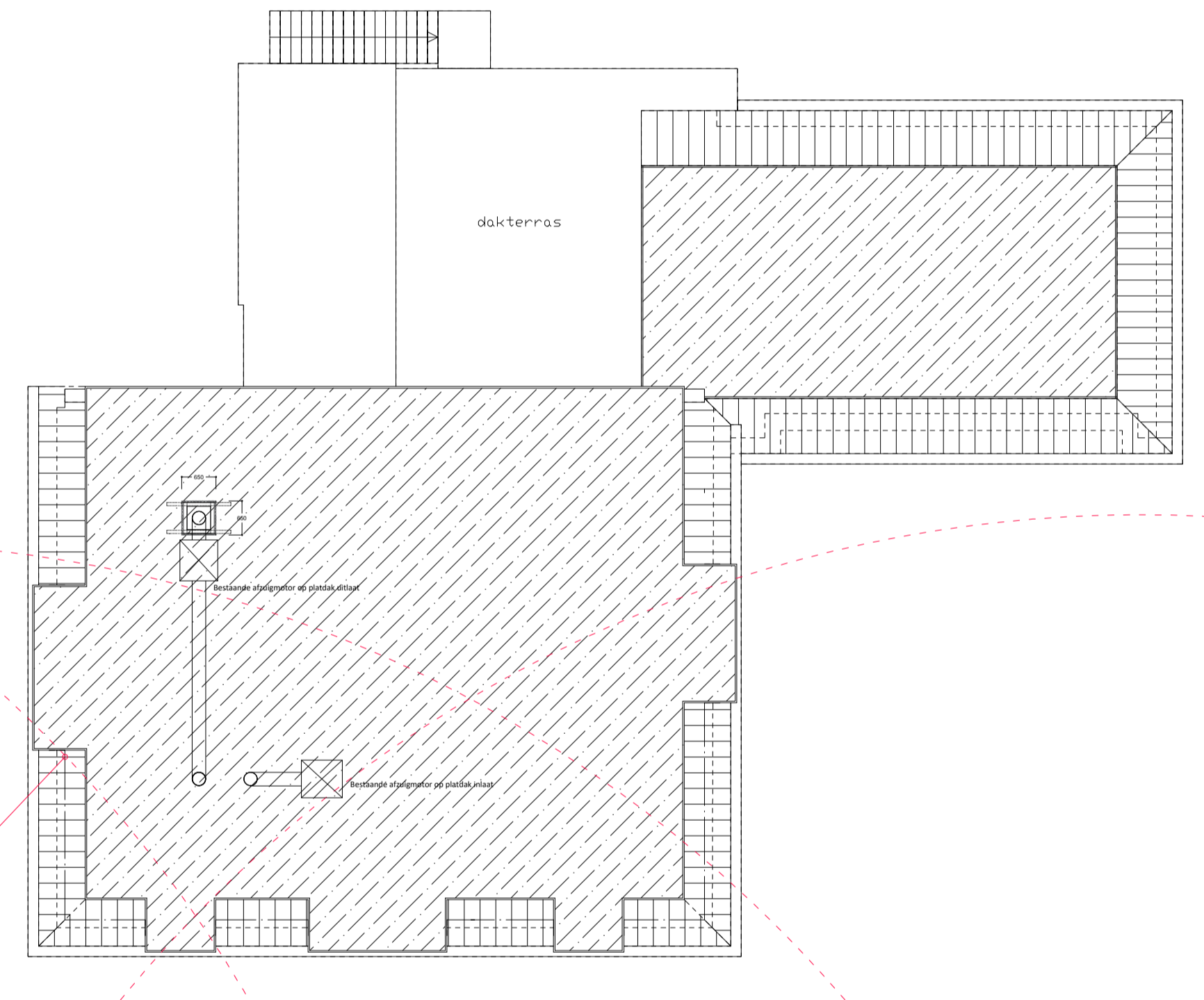

**Situatie**  
Nieuwplan  
Schaal 1:1000

Kad. gem: Ballum - Ameland  
Sectie: G  
Nummer: 3137  
Oppervlakte perceel: 507 m<sup>2</sup>

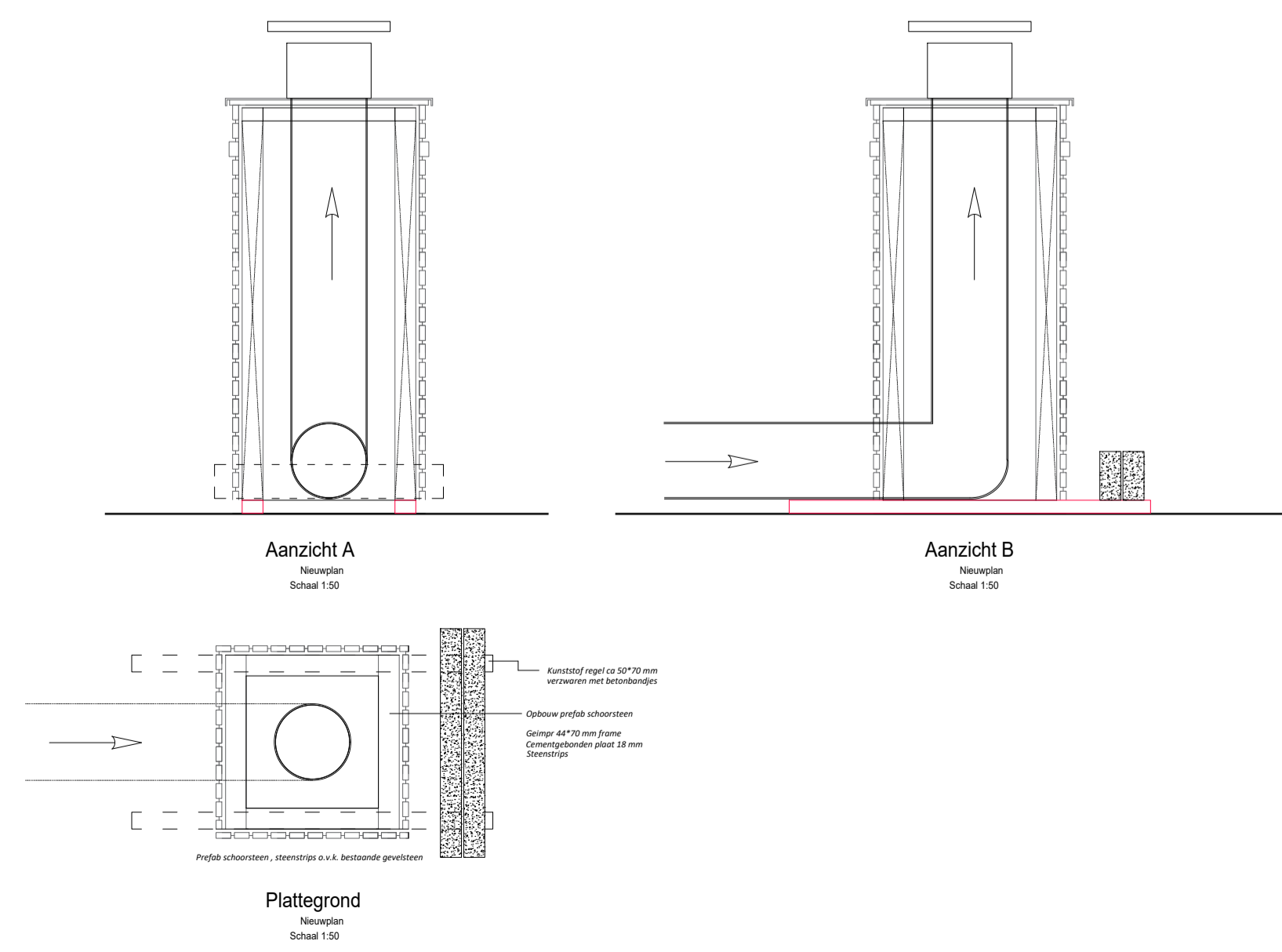

**renvooi**

- bestaande muur
- gevelsteen dik 100mm
- kalkzandsteen dik 100mm
- Isolatie materiaal
- RM = rookmelder conform nen 2555, niet ioniserend en op elkaar aangesloten
- vr = ventilatorrooster buva flitstream 21, zelfregelend (cap. bij 1 pa en per m<sup>2</sup>: 20.9 dm<sup>3</sup>)
- azk = afzuigkap voorzien van motor, alvoor door dak rechtstreeks naar buiten
- mv = mechanische ventilatie
- hwa = hemelwaterafvoer, waar zichtwerk uitvoeren in zirk-oro-x
- wm = wasmachine
- wd = wasdroger
- whw = opstelplaats wtw unit
- bo = opstelplaats boiler
- wp = opstelplaats warmtepomp
- L.S. = loopslot deur te openen zonder gebruik van losse hulpmiddelen zonder sleutel
- M.K. = meterkast ( hoofdschakelaar nuon)

**BOUWONTWERP AMELAND**  
Tekenwerken - Vloersystemen - Houthandel - Bouwmaterialen - Wooninrichting  
www.bouwontwerpameland.nl info@bouwontwerpameland.nl  
bouwkundig ontwerp & advies  
Let op! maatvoering in het werk controleren  
Algemene voorwaarden van toepassing

Project: **De Welvaart afzuigunit**  
Opdrachtgever: [Redacted]

Bouwontwerp Ameland bouwkundig ontwerp & advies. Alle rechten voorbehouden.  
Niets van deze tekening mag worden vermenigvuldigd, opgeslagen in een geautomatiseerd gegevensbestand, of openbaar gemaakt, in enige vorm of op enige wijze, hetzij elektronisch, mechanisch, door fotokopieën, of enige andere manier zonder voorafgaande schriftelijke toestemming van de auteur.  
Deze opdracht / dit werk wordt uitgevoerd conform de rechtsverhouding opdrachtgever-architect, ingenieur en adviseur DNR2011 Uitgegeven door de Een exemplaar van de DNR2011 wordt op verzoek van de opdrachtgever kosteloos verstrekt.

constructies : Constructieprincipes, afmetingen van constructieonderdelen, toe te passen materialen of andere aan de constructie gerelateerde zaken kunnen op deze tekening afwijken van de gegevens van de constructeur. De definitieve berekeningen en de tekeningen van de constructeur dienen toegepast te worden. De aannemer dient voor de correcte toepassing/uitvoering van de berekeningen en tekeningen van architect en constructeur zorg te dragen en eventuele tegenstrijdigheden te signaleren en te corrigeren.  
EP-berekening : De warmteverstanden van constructies (Rc) die op tekeningen worden aangegeven zijn ontwerpwaarden. Voor de uitvoering van het werk dient de door de gemeente goedgekeurde EP-berekening aangehouden te worden.

Onderdeel:	Revisie	Datum	Omschrijving wijziging
<b>BESTEKTEKENING</b>	1.		
	2.		
	3.		
	4.		
	5.		
	6.		

Schaal : 1:100      Formaat : A1      werknr: **2024**      bladnr.: **01**  
Datum : 27-08-2024