

BRANDSCENARIO'S															
Naam	Brand	Opening	Positie	Rechts	Omhoog	Terug	Hoek	Versie	kW/m2	Beoordeling	Tf	R	Deff	Hn	Opp
	woning	to_0_co1	Middenonder	0,00	0,00	0,00	0,0	NEN6068_2020	13,3	Ok	1062,5	0,69	20,59	0,91	63,4
	woning	to_1_co1	Middenonder	0,00	0,00	0,00	0,0	NEN6068_2020	11,7	Ok	1062,5	0,69	20,59	0,91	63,4
	woning	to_1_co1	Middenonder	0,00	0,00	0,00	0,0	NEN6068_2020	11,7	Ok	1062,5	0,69	20,59	0,91	63,4
	woning	to_2_co1	Middenonder	0,00	0,00	0,00	0,0	NEN6068_2020	10,6	Ok	1062,5	0,69	20,59	0,91	63,4

BRANDRUIMTEN

Naam	Hoog	Gereduceerd	Nivo	Ruimtesoort	WBDBO	Plafond	Samen	Blok
woning woning	2,69	Nee	0,00	brandruimte	60	0,41		G1_8 G1_9 G1_10 G1_11 G1_12 G1_13 G1_14 G1_15 G1_16 G1_17 G1_18 G1_1 G1_2 G1_3 G1_4 G1_5 G1_6 G1_7
woning1 woning1 woning1	2,69	Nee	3,10	brandruimte	60	0,41		G1_8_co1 G1_9_co1 G1_10_co1 G1_11_co1 G1_12_co1 G1_13_co1 G1_14_co1 G1_15_co1 G1_16_co1 G1_17_co1 G1_18_co1 G1_1_co1 G1_2_co1 G1_3_co1 G1_4_co1 G1_5_co1 G1_6_co1 G1_7_co1

GEVELS

Naam	LO_x	LO_y	RO_x	RO_y	Hoogte	Hoek	Omhoog	Wanddikte
G1_1	,00	,00	,00	11,35	3,10	90,00	,00	,000
G1_2	,00	11,35	-3,45	11,35	3,10	90,00	,00	,000
G1_3	-3,45	11,35	-3,45	8,20	3,10	90,00	,00	,000
G1_4	-3,45	8,20	-6,35	8,20	3,10	90,00	,00	,000
G1_5	-6,35	8,20	-6,35	,00	3,10	90,00	,00	,000
G1_6	-6,35	,00	-6,05	,00	3,10	90,00	,00	,000
G1_7	-6,05	,00	-6,05	-,10	3,10	90,00	,00	,000
G1_8	-6,05	-,10	-3,55	-,10	3,10	90,00	,00	,000
G1_9	-3,55	-,10	-3,55	,00	3,10	90,00	,00	,000
G1_10	-3,55	,00	-2,80	,00	3,10	90,00	,00	,000
G1_11	-2,80	,00	-2,80	-,10	3,10	90,00	,00	,000
G1_12	-2,80	-,10	-1,80	-,10	3,10	90,00	,00	,000
G1_13	-1,80	-,10	-1,80	,00	3,10	90,00	,00	,000
G1_14	-1,80	,00	-1,25	,00	3,10	90,00	,00	,000
G1_15	-1,25	,00	-1,25	-,10	3,10	90,00	,00	,000
G1_16	-1,25	-,10	-,25	-,10	3,10	90,00	,00	,000
G1_17	-,25	-,10	-,25	,00	3,10	90,00	,00	,000
G1_18	-,25	,00	,00	,00	3,10	90,00	,00	,000
G1_8_co1	-6,05	-,10	-3,55	-,10	3,10	90,00	3,10	,000
G1_9_co1	-3,55	-,10	-3,55	,00	3,10	90,00	3,10	,000
G1_10_co1	-3,55	,00	-2,80	,00	3,10	90,00	3,10	,000
G1_11_co1	-2,80	,00	-2,80	-,10	3,10	90,00	3,10	,000
G1_12_co1	-2,80	-,10	-1,80	-,10	3,10	90,00	3,10	,000
G1_13_co1	-1,80	-,10	-1,80	,00	3,10	90,00	3,10	,000
G1_14_co1	-1,80	,00	-1,25	,00	3,10	90,00	3,10	,000
G1_15_co1	-1,25	,00	-1,25	-,10	3,10	90,00	3,10	,000
G1_16_co1	-1,25	-,10	-,25	-,10	3,10	90,00	3,10	,000
G1_17_co1	-,25	-,10	-,25	,00	3,10	90,00	3,10	,000
G1_18_co1	-,25	,00	,00	,00	3,10	90,00	3,10	,000
G1_1_co1	,00	,00	,00	11,35	3,10	90,00	3,10	,000
G1_2_co1	,00	11,35	-3,45	11,35	3,10	90,00	3,10	,000
G1_3_co1	-3,45	11,35	-3,45	8,20	3,10	90,00	3,10	,000
G1_4_co1	-3,45	8,20	-6,35	8,20	3,10	90,00	3,10	,000

OPENINGEN

Naam	Rechts	Omhoog	Breedte	Hoogte	Brandwerend	Balkon/Overstek	Opgaand/type	Gevel(s)	Brandruimte
to_1	,00	,10	1,00	2,43	,00	,00	Opgaand	G1_12	woning
to_2	,00	,10	1,00	2,43	,00	,00	Opgaand	G1_16	woning
to_0	,00	,10	2,50	2,43	,00	,00	Opgaand	G1_8	woning
to_0_co1	,00	3,20	2,50	2,43	,00	,00	Nee	G1_8_co1	woning1
to_1_co1	,00	3,20	1,00	2,43	,00	,00	Nee	G1_12_co1	woning1
to_2_co1	,00	3,20	1,00	2,43	,00	,00	Nee	G1_16_co1	woning1

A 3D CAD model of a mechanical assembly, possibly a pump or valve component, shown in a perspective view. The model is composed of several parts, with labels such as 'G1_8', 'co1', and 'G1_18' visible. The assembly is centered in a 3D coordinate system with red, green, and blue axes.

BRANDSCENARIO'S

Naam	Brand	Opening	Positie	Rechts	Omhoog	Terug	Hoek	Versie	kW/m2	Beoordeling	Tf	R	Deff	Hn	Opp
	BC_Parkeren2	O179	Middenboven	0,00	1,10	0,00	0,0	NEN6068_2020	15,8	Intensiteit te hoog!	1126,5	7,26	30,80	0,89	682,0
	BC_Parkeren2	O180	Middenboven	0,00	1,10	0,00	0,0	NEN6068_2020	15,6	Intensiteit te hoog!	1126,5	7,26	30,80	0,89	682,0
	BC_Parkeren2	O175	Middenboven	0,00	1,10	0,00	0,0	NEN6068_2020	16,6	Intensiteit te hoog!	1126,5	7,26	30,80	0,89	682,0
10	BC_parkeren1	O59	Middenboven	0,00	1,10	0,00	0,0	NEN6068_2020	14,4	Ok	1129,4	11,51	26,81	0,89	969,0
11	BC_parkeren1	O60	Middenboven	0,00	1,10	0,00	0,0	NEN6068_2020	12,2	Ok	1129,4	11,51	26,81	0,89	969,0
12	BC_parkeren1	O61	Middenboven	0,00	1,10	0,00	0,0	NEN6068_2020	11,8	Ok	1129,4	11,51	26,81	0,89	969,0
13	BC_parkeren1	O62	Middenboven	0,00	1,10	0,00	0,0	NEN6068_2020	11,6	Ok	1129,4	11,51	26,81	0,89	969,0
14	BC_parkeren1	O63	Middenboven	0,00	1,10	0,00	0,0	NEN6068_2020	11,6	Ok	1129,4	11,51	26,81	0,89	969,0
15	BC_parkeren1	O64	Middenboven	0,00	1,10	0,00	0,0	NEN6068_2020	11,7	Ok	1129,4	11,51	26,81	0,89	969,0
16	BC_parkeren1	O65	Middenboven	0,00	1,10	0,00	0,0	NEN6068_2020	11,8	Ok	1129,4	11,51	26,81	0,89	969,0
17	BC_parkeren1	O66	Middenboven	0,00	1,10	0,00	0,0	NEN6068_2020	13,1	Ok	1129,4	11,51	26,81	0,89	969,0
48	BC_parkeren1	O55	Middenboven	0,00	1,10	0,00	0,0	NEN6068_2020	15,2	Intensiteit te hoog!	1129,4	11,51	26,81	0,89	969,0
49	BC_parkeren1	O56	Middenboven	0,00	1,10	0,00	0,0	NEN6068_2020	15,0	Ok	1129,4	11,51	26,81	0,89	969,0
50	BC_parkeren1	O57	Middenboven	0,00	1,10	0,00	0,0	NEN6068_2020	13,8	Ok	1129,4	11,51	26,81	0,89	969,0
51	BC_Parkeren2	to_2	Middenboven	0,00	1,10	0,00	0,0	NEN6068_2020	11,5	Ok	1126,5	7,26	30,80	0,89	682,0
52	BC_Parkeren2	O32	Middenboven	0,00	1,10	0,00	0,0	NEN6068_2020	13,2	Ok	1126,5	7,26	30,80	0,89	682,0
53	BC_Parkeren2	O54	Middenboven	0,00	1,10	0,00	0,0	NEN6068_2020	0,1	Ok	1126,5	7,26	30,80	0,89	682,0
65	BC_Parkeren2	O22	Middenboven	0,00	1,10	0,00	0,0	NEN6068_2020	17,1	Intensiteit te hoog!	1126,5	7,26	30,80	0,89	682,0
66	BC_Parkeren2	O23	Middenboven	0,00	1,10	0,00	0,0	NEN6068_2020	13,5	Ok	1126,5	7,26	30,80	0,89	682,0
67	BC_Parkeren2	O24	Middenboven	0,00	1,10	0,00	0,0	NEN6068_2020	13,8	Ok	1126,5	7,26	30,80	0,89	682,0
68	BC_Parkeren2	O25	Middenboven	0,00	1,10	0,00	0,0	NEN6068_2020	13,0	Ok	1126,5	7,26	30,80	0,89	682,0
69	BC_Parkeren2	O26	Middenboven	0,00	1,10	0,00	0,0	NEN6068_2020	15,5	Intensiteit te hoog!	1126,5	7,26	30,80	0,89	682,0
70	BC_Parkeren2	O27	Middenboven	0,00	1,10	0,00	0,0	NEN6068_2020	15,8	Intensiteit te hoog!	1126,5	7,26	30,80	0,89	682,0
71	BC_Parkeren2	O28	Middenboven	0,00	1,10	0,00	0,0	NEN6068_2020	13,8	Ok	1126,5	7,26	30,80	0,89	682,0
72	BC_Parkeren2	O29	Middenboven	0,00	1,10	0,00	0,0	NEN6068_2020	13,2	Ok	1126,5	7,26	30,80	0,89	682,0
73	BC_Parkeren2	O30	Middenboven	0,00	1,10	0,00	0,0	NEN6068_2020	11,8	Ok	1126,5	7,26	30,80	0,89	682,0
75	BC_Parkeren2	to_0	Middenboven	0,00	1,10	0,00	0,0	NEN6068_2020	11,9	Ok	1126,5	7,26	30,80	0,89	682,0
76	BC_Parkeren2	O1	Middenboven	0,00	1,10	0,00	0,0	NEN6068_2020	13,8	Ok	1126,5	7,26	30,80	0,89	682,0

BRANDSCENARIO'S															
Naam	Brand	Opening	Positie	Rechts	Omhoog	Terug	Hoek	Versie	kW/m2	Beoordeling	Tf	R	Deff	Hn	Opp
77	BC_Parkeren2	O2	Middenboven	0,00	1,10	0,00	0,0	NEN6068_2020	14,5	Ok	1126,5	7,26	30,80	0,89	682,0
78	BC_Parkeren2	O3	Middenboven	0,00	1,10	0,00	0,0	NEN6068_2020	14,9	Ok	1126,5	7,26	30,80	0,89	682,0
79	BC_Parkeren2	O4	Middenboven	0,00	1,10	0,00	0,0	NEN6068_2020	14,8	Ok	1126,5	7,26	30,80	0,89	682,0
80	BC_Parkeren2	O5	Middenboven	0,00	1,10	0,00	0,0	NEN6068_2020	14,8	Ok	1126,5	7,26	30,80	0,89	682,0
81	BC_Parkeren2	O6	Middenboven	0,00	1,10	0,00	0,0	NEN6068_2020	14,9	Ok	1126,5	7,26	30,80	0,89	682,0
82	BC_Parkeren2	O7	Middenboven	0,00	1,10	0,00	0,0	NEN6068_2020	15,5	Intensiteit te hoog!	1126,5	7,26	30,80	0,89	682,0
83	BC_Parkeren2	O8	Middenboven	0,00	1,10	0,00	0,0	NEN6068_2020	13,8	Ok	1126,5	7,26	30,80	0,89	682,0
84	BC_Parkeren2	O9	Middenboven	0,00	1,10	0,00	0,0	NEN6068_2020	13,7	Ok	1126,5	7,26	30,80	0,89	682,0
85	BC_Parkeren2	O10	Middenboven	0,00	1,10	0,00	0,0	NEN6068_2020	15,4	Intensiteit te hoog!	1126,5	7,26	30,80	0,89	682,0
86	BC_Parkeren2	O11	Middenboven	0,00	1,10	0,00	0,0	NEN6068_2020	14,9	Ok	1126,5	7,26	30,80	0,89	682,0
87	BC_Parkeren2	O12	Middenboven	0,00	1,10	0,00	0,0	NEN6068_2020	14,4	Ok	1126,5	7,26	30,80	0,89	682,0
92	BC_parkeren1	to_6	Middenboven	0,00	1,10	0,00	0,0	NEN6068_2020	12,5	Ok	1129,4	11,51	26,81	0,89	969,0
93	BC_parkeren1	O87	Middenboven	0,00	1,10	0,00	0,0	NEN6068_2020	15,0	Ok	1129,4	11,51	26,81	0,89	969,0
94	BC_parkeren1	O88	Middenboven	0,00	1,10	0,00	0,0	NEN6068_2020	15,3	Intensiteit te hoog!	1129,4	11,51	26,81	0,89	969,0
95	BC_parkeren1	O89	Middenboven	0,00	1,10	0,00	0,0	NEN6068_2020	13,7	Ok	1129,4	11,51	26,81	0,89	969,0
96	BC_parkeren1	O91	Middenboven	0,00	1,10	0,00	0,0	NEN6068_2020	12,4	Ok	1129,4	11,51	26,81	0,89	969,0

BRANDRUIMTEN

Naam	Hoog	Gereduceerd	Nivo	Ruimtesoort	WBDBO	Plafond	Samen	Blok
BC_parkeren1	3,09	Nee	0,00	brandruimte	60	0,41		G1_39 G1_38 G1_37 G1_36 G1_35 G1_34 G1_33 G1_32 G1_31 G1_30 G1_29 G1_28 G1_27 G1_26 G1_46 G1_45 G1_44 G1_43 G1_42 G1_41 G1_40
BC_parkeren1								
BC_Parkeren2	3,09	Nee	0,00	brandruimte	60	0,41		G1_1 G1_20 G1_19 G1_18 G1_17 G1_16 G1_15 G1_14 G1_13 G1_12 G1_11 G1_10 G1_9 G1_8 G1_7 G1_6 G1_5 G1_4 G1_3 G1_2
BC_Parkeren2								

GEVELS

Naam	LO_x	LO_y	RO_x	RO_y	Hoogte	Hoek	Omhoog	Wanddikte
G1_1	-22,86	,00	-1,89	,00	3,50	90,00	,00	,000
G1_2	-39,19	19,46	-22,86	,00	3,50	90,00	,00	,000
G1_3	-29,96	27,20	-39,19	19,46	3,50	90,00	,00	,000
G1_4	-29,60	26,77	-29,96	27,20	3,50	90,00	,00	,000
G1_5	-7,58	26,77	-29,60	26,77	3,50	90,00	,00	,000
G1_6	-7,58	18,89	-7,58	26,77	3,50	90,00	,00	,000
G1_7	-11,48	18,89	-7,58	18,89	3,50	90,00	,00	,000
G1_8	-11,48	15,82	-11,48	18,89	3,50	90,00	,00	,000
G1_9	-14,89	15,82	-11,48	15,82	3,50	90,00	,00	,000
G1_10	-14,89	13,51	-14,89	15,82	3,50	90,00	,00	,000
G1_11	-11,22	13,51	-14,89	13,51	3,50	90,00	,00	,000
G1_12	-11,22	10,19	-11,22	13,51	3,50	90,00	,00	,000
G1_13	-5,30	10,19	-11,22	10,19	3,50	90,00	,00	,000
G1_14	-5,30	13,51	-5,30	10,19	3,50	90,00	,00	,000
G1_15	-1,71	13,51	-5,30	13,51	3,50	90,00	,00	,000
G1_16	-1,71	12,07	-1,71	13,51	3,50	90,00	,00	,000
G1_17	-3,35	12,07	-1,71	12,07	3,50	90,00	,00	,000
G1_18	-3,35	10,41	-3,35	12,07	3,50	90,00	,00	,000
G1_19	-1,89	10,41	-3,35	10,41	3,50	90,00	,00	,000
G1_20	-1,89	,00	-1,89	10,41	3,50	90,00	,00	,000
G1_26	-1,71	10,55	-1,71	,00	3,50	90,00	,00	,000
G1_27	-3,17	10,55	-1,71	10,55	3,50	90,00	,00	,000
G1_28	-3,17	12,01	-3,17	10,55	3,50	90,00	,00	,000
G1_29	-1,38	12,01	-3,17	12,01	3,50	90,00	,00	,000
G1_30	-1,38	15,83	-1,38	12,01	3,50	90,00	,00	,000
G1_31	-4,84	15,83	-1,38	15,83	3,50	90,00	,00	,000
G1_32	-4,84	18,90	-4,84	15,83	3,50	90,00	,00	,000
G1_33	-7,40	18,90	-4,84	18,90	3,50	90,00	,00	,000
G1_34	-7,40	26,88	-7,40	18,90	3,50	90,00	,00	,000
G1_35	-29,48	26,88	-7,40	26,88	3,50	90,00	,00	,000
G1_36	-29,81	27,28	-29,48	26,88	3,50	90,00	,00	,000
G1_37	-4,99	48,12	-29,81	27,28	3,50	90,00	,00	,000
G1_38	18,13	20,57	-4,99	48,12	3,50	90,00	,00	,000

Project : De Scharnier
Variant : Parkeergarage

Bestandsdatum : 15-12-2023 18:05:40
Print datum : 7-2-2024 12:55:46

GEVELS

Naam	LO_x	LO_y	RO_x	RO_y	Hoogte	Hoek	Omhoog	Wanddikte
G1_39	18,13	10,86	18,13	20,57	3,50	90,00	,00	,000
G1_40	17,87	10,86	18,13	10,86	3,50	90,00	,00	,000
G1_41	17,87	9,98	17,87	10,86	3,50	90,00	,00	,000
G1_42	17,80	9,98	17,87	9,98	3,50	90,00	,00	,000
G1_43	17,80	9,82	17,80	9,98	3,50	90,00	,00	,000
G1_44	6,68	,49	17,80	9,82	3,50	90,00	,00	,000
G1_45	6,10	,00	6,68	,49	3,50	90,00	,00	,000
G1_46	-1,71	,00	6,10	,00	3,50	90,00	,00	,000

OPENINGEN

Naam	Rechts	Omhoog	Breedte	Hoogte	Brandwerend	Balkon/Overstek	Opgaand/type	Gevel(s)	Brandruimte
to_0	,40	,15	,35	2,21	,00	,00	Opgaand	G1_1	BC_Parkeren2
O1	1,95	,15	,31	2,21	,00	,00	Opgaand	G1_1	BC_Parkeren2
O2	3,54	,15	,35	2,21	,00	,00	Opgaand	G1_1	BC_Parkeren2
O3	5,17	,15	,35	2,21	,00	,00	Opgaand	G1_1	BC_Parkeren2
O4	6,82	,15	,35	2,21	,00	,00	Opgaand	G1_1	BC_Parkeren2
O5	8,48	,15	,35	2,21	,00	,00	Opgaand	G1_1	BC_Parkeren2
O6	10,13	,15	,35	2,21	,00	,00	Opgaand	G1_1	BC_Parkeren2
O7	11,79	,15	,40	2,21	,00	,00	Opgaand	G1_1	BC_Parkeren2
O8	13,54	,15	,29	2,21	,00	,00	Opgaand	G1_1	BC_Parkeren2
O9	15,08	,15	,29	2,21	,00	,00	Opgaand	G1_1	BC_Parkeren2
O10	16,63	,15	,40	2,21	,00	,00	Opgaand	G1_1	BC_Parkeren2
O11	18,38	,15	,35	2,21	,00	,00	Opgaand	G1_1	BC_Parkeren2
O12	19,80	,15	,35	2,21	,00	,00	Opgaand	G1_1	BC_Parkeren2
to_1	,43	,15	,36	2,21	,00	,00	Opgaand	G1_2	BC_Parkeren2
O17	2,10	,15	,36	2,21	,00	,00	Opgaand	G1_2	BC_Parkeren2
O18	3,76	,15	,36	2,21	,00	,00	Opgaand	G1_2	BC_Parkeren2
O19	5,43	,15	,47	2,21	,00	,00	Opgaand	G1_2	BC_Parkeren2
O20	7,29	,15	,47	2,21	,00	,00	Opgaand	G1_2	BC_Parkeren2
O21	9,20	,15	,47	2,21	,00	,00	Opgaand	G1_2	BC_Parkeren2
O22	11,05	,15	,47	2,21	,00	,00	Opgaand	G1_2	BC_Parkeren2
O23	12,94	,15	,25	2,21	,00	,00	Opgaand	G1_2	BC_Parkeren2
O24	14,38	,15	,31	2,21	,00	,00	Opgaand	G1_2	BC_Parkeren2
O25	15,96	,15	,25	2,21	,00	,00	Opgaand	G1_2	BC_Parkeren2
O26	17,40	,15	,41	2,21	,00	,00	Opgaand	G1_2	BC_Parkeren2
O27	19,17	,15	,41	2,21	,00	,00	Opgaand	G1_2	BC_Parkeren2
O28	20,94	,15	,29	2,21	,00	,00	Opgaand	G1_2	BC_Parkeren2
O29	22,45	,15	,29	2,21	,00	,00	Opgaand	G1_2	BC_Parkeren2
O30	24,00	,15	,28	2,21	,00	,00	Opgaand	G1_2	BC_Parkeren2
to_2	,41	,15	,34	2,21	,00	,00	Opgaand	G1_3	BC_Parkeren2
O32	2,02	,15	,30	2,21	,00	,00	Opgaand	G1_3	BC_Parkeren2
O33	3,60	,15	,30	2,21	,00	,00	Opgaand	G1_3	BC_Parkeren2
O34	5,16	,15	,30	2,21	,00	,00	Opgaand	G1_3	BC_Parkeren2
O35	6,73	,15	,47	2,21	,00	,00	Opgaand	G1_3	BC_Parkeren2

Project : De Scharnier
Variant : Parkeergarage

Bestandsdatum : 15-12-2023 18:05:40
Print datum : 7-2-2024 12:55:46

OPENINGEN

Naam	Rechts	Omhoog	Breedte	Hoogte	Brandwerend	Balkon/Overstek	Opgaand/type	Gevel(s)	Brandruimte
O36	8,60	,15	,47	2,21	,00	,00	Opgaand	G1_3	BC_Parkeren2
O37	10,50	,15	,47	2,21	,00	,00	Opgaand	G1_3	BC_Parkeren2
to_3	,40	,15	,39	2,21	,00	,00	Opgaand	G1_37	BC_parkeren1
O39	2,16	,15	,39	2,21	,00	,00	Opgaand	G1_37	BC_parkeren1
O40	3,86	,15	,39	2,21	,00	,00	Opgaand	G1_37	BC_parkeren1
O41	5,60	,15	,37	2,21	,00	,00	Opgaand	G1_37	BC_parkeren1
O42	7,30	,15	,37	2,21	,00	,00	Opgaand	G1_37	BC_parkeren1
O43	8,98	,15	,37	2,21	,00	,00	Opgaand	G1_37	BC_parkeren1
O44	10,68	,15	,26	2,21	,00	,00	Opgaand	G1_37	BC_parkeren1
O45	12,14	,15	,26	2,21	,00	,00	Opgaand	G1_37	BC_parkeren1
O46	13,61	,15	,26	2,21	,00	,00	Opgaand	G1_37	BC_parkeren1
O47	15,08	,15	,38	2,21	,00	,00	Opgaand	G1_37	BC_parkeren1
O48	16,79	,15	,38	2,21	,00	,00	Opgaand	G1_37	BC_parkeren1
O49	18,51	,15	,40	2,21	,00	,00	Opgaand	G1_37	BC_parkeren1
O50	20,28	,15	,18	2,21	,00	,00	Opgaand	G1_37	BC_parkeren1
O51	21,60	,15	,18	2,21	,00	,00	Opgaand	G1_37	BC_parkeren1
O52	22,92	,15	,40	2,21	,00	,00	Opgaand	G1_37	BC_parkeren1
O53	24,67	,15	,33	2,21	,00	,00	Opgaand	G1_37	BC_parkeren1
O54	26,27	,15	,33	2,21	,00	,00	Opgaand	G1_37	BC_parkeren1
O55	27,88	,15	,33	2,21	,00	,00	Opgaand	G1_37	BC_parkeren1
O56	29,50	,15	,34	2,21	,00	,00	Opgaand	G1_37	BC_parkeren1
O57	31,14	,15	,34	2,21	,00	,00	Opgaand	G1_37	BC_parkeren1
to_4	,42	,15	,31	2,21	,00	,00	Opgaand	G1_38	BC_parkeren1
O58	2,00	,15	,31	2,21	,00	,00	Opgaand	G1_38	BC_parkeren1
O59	3,55	,15	,31	2,21	,00	,00	Opgaand	G1_38	BC_parkeren1
O60	5,14	,15	,21	2,21	,00	,00	Opgaand	G1_38	BC_parkeren1
O61	6,50	,15	,21	2,21	,00	,00	Opgaand	G1_38	BC_parkeren1
O62	7,88	,15	,21	2,21	,00	,00	Opgaand	G1_38	BC_parkeren1
O63	9,26	,15	,21	2,21	,00	,00	Opgaand	G1_38	BC_parkeren1
O64	10,63	,15	,21	2,21	,00	,00	Opgaand	G1_38	BC_parkeren1
O65	12,00	,15	,21	2,21	,00	,00	Opgaand	G1_38	BC_parkeren1
O66	13,38	,15	,26	2,21	,00	,00	Opgaand	G1_38	BC_parkeren1
O67	14,88	,15	,26	2,21	,00	,00	Opgaand	G1_38	BC_parkeren1

OPENINGEN

Naam	Rechts	Omhoog	Breedte	Hoogte	Brandwerend	Balkon/Overstek	Opgaand/type	Gevel(s)	Brandruimte
O68	16,37	,15	,26	2,21	,00	,00	Opgaand	G1_38	BC_parkeren1
O69	17,85	,15	,26	2,21	,00	,00	Opgaand	G1_38	BC_parkeren1
O70	19,35	,15	,35	2,21	,00	,00	Opgaand	G1_38	BC_parkeren1
O71	21,00	,15	,35	2,21	,00	,00	Opgaand	G1_38	BC_parkeren1
O72	22,66	,15	,26	2,21	,00	,00	Opgaand	G1_38	BC_parkeren1
O73	24,13	,15	,26	2,21	,00	,00	Opgaand	G1_38	BC_parkeren1
O74	25,61	,15	,26	2,21	,00	,00	Opgaand	G1_38	BC_parkeren1
O75	27,09	,15	,26	2,21	,00	,00	Opgaand	G1_38	BC_parkeren1
O76	28,55	,15	,26	2,21	,00	,00	Opgaand	G1_38	BC_parkeren1
O77	30,01	,15	,26	2,21	,00	,00	Opgaand	G1_38	BC_parkeren1
O78	31,50	,15	,27	2,21	,00	,00	Opgaand	G1_38	BC_parkeren1
O79	33,02	,15	,27	2,21	,00	,00	Opgaand	G1_38	BC_parkeren1
to_5	,10	,15	,38	2,21	,00	,00	Opgaand	G1_39	BC_parkeren1
O80	1,71	,15	,38	2,21	,00	,00	Opgaand	G1_39	BC_parkeren1
O81	3,42	,15	,38	2,21	,00	,00	Opgaand	G1_39	BC_parkeren1
O82	5,19	,15	,38	2,21	,00	,00	Opgaand	G1_39	BC_parkeren1
O83	6,96	,15	,38	2,21	,00	,00	Opgaand	G1_39	BC_parkeren1
O84	8,60	,15	,38	2,21	,00	,00	Opgaand	G1_39	BC_parkeren1
to_6	,28	,15	,35	2,21	,00	,00	Opgaand	G1_46	BC_parkeren1
O87	1,94	,15	,35	2,21	,00	,00	Opgaand	G1_46	BC_parkeren1
O88	3,57	,15	,35	2,21	,00	,00	Opgaand	G1_46	BC_parkeren1
O89	5,23	,15	,28	2,21	,00	,00	Opgaand	G1_46	BC_parkeren1
O90	34,51	,15	,27	2,21	,00	,00	Opgaand	G1_38	BC_parkeren1
O91	6,75	,15	,28	2,21	,00	,00	Opgaand	G1_46	BC_parkeren1
O93	1,05	,15	,35	2,21	,00	,00	Opgaand	G1_1	BC_Parkeren2
O94	2,56	,15	,31	2,21	,00	,00	Opgaand	G1_1	BC_Parkeren2
O95	4,20	,15	,35	2,21	,00	,00	Opgaand	G1_1	BC_Parkeren2
O96	5,81	,15	,35	2,21	,00	,00	Opgaand	G1_1	BC_Parkeren2
O97	7,46	,15	,35	2,21	,00	,00	Opgaand	G1_1	BC_Parkeren2
O98	9,12	,15	,35	2,21	,00	,00	Opgaand	G1_1	BC_Parkeren2
O99	10,77	,15	,35	2,21	,00	,00	Opgaand	G1_1	BC_Parkeren2
O101	12,49	,15	,40	2,21	,00	,00	Opgaand	G1_1	BC_Parkeren2
O102	14,13	,15	,29	2,21	,00	,00	Opgaand	G1_1	BC_Parkeren2

OPENINGEN

Naam	Rechts	Omhoog	Breedte	Hoogte	Brandwerend	Balkon/Overstek	Opgaand/type	Gevel(s)	Brandruimte
O103	15,68	,15	,29	2,21	,00	,00	Opgaand	G1_1	BC_Parkeren2
O104	17,32	,15	,40	2,21	,00	,00	Opgaand	G1_1	BC_Parkeren2
O105	19,04	,15	,35	2,21	,00	,00	Opgaand	G1_1	BC_Parkeren2
O106	20,45	,15	,35	2,21	,00	,00	Opgaand	G1_1	BC_Parkeren2
O107	,93	,15	,35	2,21	,00	,00	Opgaand	G1_46	BC_parkeren1
O108	2,59	,15	,35	2,21	,00	,00	Opgaand	G1_46	BC_parkeren1
O109	4,21	,15	,35	2,21	,00	,00	Opgaand	G1_46	BC_parkeren1
O110	5,82	,15	,28	2,21	,00	,00	Opgaand	G1_46	BC_parkeren1
O111	7,33	,15	,28	2,21	,00	,00	Opgaand	G1_46	BC_parkeren1
O112	,78	,15	,38	2,21	,00	,00	Opgaand	G1_39	BC_parkeren1
O113	2,39	,15	,38	2,21	,00	,00	Opgaand	G1_39	BC_parkeren1
O114	7,64	,15	,38	2,21	,00	,00	Opgaand	G1_39	BC_parkeren1
O115	4,10	,15	,38	2,21	,00	,00	Opgaand	G1_39	BC_parkeren1
O116	5,87	,15	,38	2,21	,00	,00	Opgaand	G1_39	BC_parkeren1
O117	9,28	,15	,38	2,21	,00	,00	Opgaand	G1_39	BC_parkeren1
O118	1,03	,15	,31	2,21	,00	,00	Opgaand	G1_38	BC_parkeren1
O119	2,61	,15	,31	2,21	,00	,00	Opgaand	G1_38	BC_parkeren1
O120	4,16	,15	,31	2,21	,00	,00	Opgaand	G1_38	BC_parkeren1
O121	12,51	,15	,21	2,21	,00	,00	Opgaand	G1_38	BC_parkeren1
O122	11,14	,15	,21	2,21	,00	,00	Opgaand	G1_38	BC_parkeren1
O123	9,77	,15	,21	2,21	,00	,00	Opgaand	G1_38	BC_parkeren1
O124	8,39	,15	,21	2,21	,00	,00	Opgaand	G1_38	BC_parkeren1
O125	7,01	,15	,21	2,21	,00	,00	Opgaand	G1_38	BC_parkeren1
O126	5,65	,15	,21	2,21	,00	,00	Opgaand	G1_38	BC_parkeren1
O127	13,94	,15	,26	2,21	,00	,00	Opgaand	G1_38	BC_parkeren1
O128	15,44	,15	,26	2,21	,00	,00	Opgaand	G1_38	BC_parkeren1
O129	16,93	,15	,26	2,21	,00	,00	Opgaand	G1_38	BC_parkeren1
O130	18,42	,15	,26	2,21	,00	,00	Opgaand	G1_38	BC_parkeren1
O131	20,00	,15	,35	2,21	,00	,00	Opgaand	G1_38	BC_parkeren1
O132	21,66	,15	,35	2,21	,00	,00	Opgaand	G1_38	BC_parkeren1
O133	23,23	,15	,26	2,21	,00	,00	Opgaand	G1_38	BC_parkeren1
O134	24,69	,15	,26	2,21	,00	,00	Opgaand	G1_38	BC_parkeren1
O135	26,17	,15	,26	2,21	,00	,00	Opgaand	G1_38	BC_parkeren1

Project : De Scharnier
Variant : Parkeergarage

Bestandsdatum : 15-12-2023 18:05:40
Print datum : 7-2-2024 12:55:46

OPENINGEN

Naam	Rechts	Omhoog	Breedte	Hoogte	Brandwerend	Balkon/Overstek	Opgaand/type	Gevel(s)	Brandruimte
O136	27,65	,15	,26	2,21	,00	,00	Opgaand	G1_38	BC_parkeren1
O137	29,11	,15	,26	2,21	,00	,00	Opgaand	G1_38	BC_parkeren1
O138	30,57	,15	,26	2,21	,00	,00	Opgaand	G1_38	BC_parkeren1
O139	32,07	,15	,27	2,21	,00	,00	Opgaand	G1_38	BC_parkeren1
O140	33,59	,15	,27	2,21	,00	,00	Opgaand	G1_38	BC_parkeren1
O141	35,08	,15	,27	2,21	,00	,00	Opgaand	G1_38	BC_parkeren1
O142	1,08	,15	,39	2,21	,00	,00	Opgaand	G1_37	BC_parkeren1
O143	2,85	,15	,39	2,21	,00	,00	Opgaand	G1_37	BC_parkeren1
O144	4,55	,15	,39	2,21	,00	,00	Opgaand	G1_37	BC_parkeren1
O145	6,27	,15	,37	2,21	,00	,00	Opgaand	G1_37	BC_parkeren1
O146	7,97	,15	,37	2,21	,00	,00	Opgaand	G1_37	BC_parkeren1
O147	9,65	,15	,37	2,21	,00	,00	Opgaand	G1_37	BC_parkeren1
O148	11,23	,15	,26	2,21	,00	,00	Opgaand	G1_37	BC_parkeren1
O149	12,69	,15	,26	2,21	,00	,00	Opgaand	G1_37	BC_parkeren1
O150	14,17	,15	,26	2,21	,00	,00	Opgaand	G1_37	BC_parkeren1
O151	15,66	,15	,38	2,21	,00	,00	Opgaand	G1_37	BC_parkeren1
O152	17,37	,15	,38	2,21	,00	,00	Opgaand	G1_37	BC_parkeren1
O153	19,22	,15	,40	2,21	,00	,00	Opgaand	G1_37	BC_parkeren1
O154	20,77	,15	,18	2,21	,00	,00	Opgaand	G1_37	BC_parkeren1
O155	22,08	,15	,18	2,21	,00	,00	Opgaand	G1_37	BC_parkeren1
O156	23,62	,15	,40	2,21	,00	,00	Opgaand	G1_37	BC_parkeren1
O157	25,19	,15	,33	2,21	,00	,00	Opgaand	G1_37	BC_parkeren1
O158	26,90	,15	,33	2,21	,00	,00	Opgaand	G1_37	BC_parkeren1
O159	28,51	,15	,33	2,21	,00	,00	Opgaand	G1_37	BC_parkeren1
O160	30,14	,15	,34	2,21	,00	,00	Opgaand	G1_37	BC_parkeren1
O161	31,78	,15	,34	2,21	,00	,00	Opgaand	G1_37	BC_parkeren1
O162	1,04	,15	,34	2,21	,00	,00	Opgaand	G1_3	BC_Parkeren2
O163	2,61	,15	,30	2,21	,00	,00	Opgaand	G1_3	BC_Parkeren2
O164	4,20	,15	,30	2,21	,00	,00	Opgaand	G1_3	BC_Parkeren2
O165	5,76	,15	,30	2,21	,00	,00	Opgaand	G1_3	BC_Parkeren2
O166	7,50	,15	,47	2,21	,00	,00	Opgaand	G1_3	BC_Parkeren2
O167	9,37	,15	,47	2,21	,00	,00	Opgaand	G1_3	BC_Parkeren2
O168	11,27	,15	,47	2,21	,00	,00	Opgaand	G1_3	BC_Parkeren2

Project : De Scharnier
Variant : Parkeergarage

Pintegraal bestanden\Test\Parkeergarage - update set met metalen plaat 04122022.NPR
Bestandsdatum : 15-12-2023 18:05:40
Print datum : 7-2-2024 12:55:46

OPENINGEN

Naam	Rechts	Omhoog	Breedte	Hoogte	Brandwerend	Balkon/Overstek	Opgaand/type	Gevel(s)	Brandruimte
O169	1,09	,15	,36	2,21	,00	,00	Opgaand	G1_2	BC_Parkeren2
O170	2,75	,15	,36	2,21	,00	,00	Opgaand	G1_2	BC_Parkeren2
O171	4,42	,15	,36	2,21	,00	,00	Opgaand	G1_2	BC_Parkeren2
O172	6,20	,15	,47	2,21	,00	,00	Opgaand	G1_2	BC_Parkeren2
O173	8,06	,15	,47	2,21	,00	,00	Opgaand	G1_2	BC_Parkeren2
O174	9,98	,15	,47	2,21	,00	,00	Opgaand	G1_2	BC_Parkeren2
O175	11,83	,15	,47	2,21	,00	,00	Opgaand	G1_2	BC_Parkeren2
O176	13,48	,15	,25	2,21	,00	,00	Opgaand	G1_2	BC_Parkeren2
O177	14,99	,15	,31	2,21	,00	,00	Opgaand	G1_2	BC_Parkeren2
O178	16,51	,15	,25	2,21	,00	,00	Opgaand	G1_2	BC_Parkeren2
O179	18,11	,15	,41	2,21	,00	,00	Opgaand	G1_2	BC_Parkeren2
O180	19,88	,15	,41	2,21	,00	,00	Opgaand	G1_2	BC_Parkeren2
O181	21,53	,15	,29	2,21	,00	,00	Opgaand	G1_2	BC_Parkeren2
O182	23,04	,15	,29	2,21	,00	,00	Opgaand	G1_2	BC_Parkeren2
O183	24,58	,15	,28	2,21	,00	,00	Opgaand	G1_2	BC_Parkeren2

Parkeergarage - update set met metalen plaat 04122022_0001.jpg

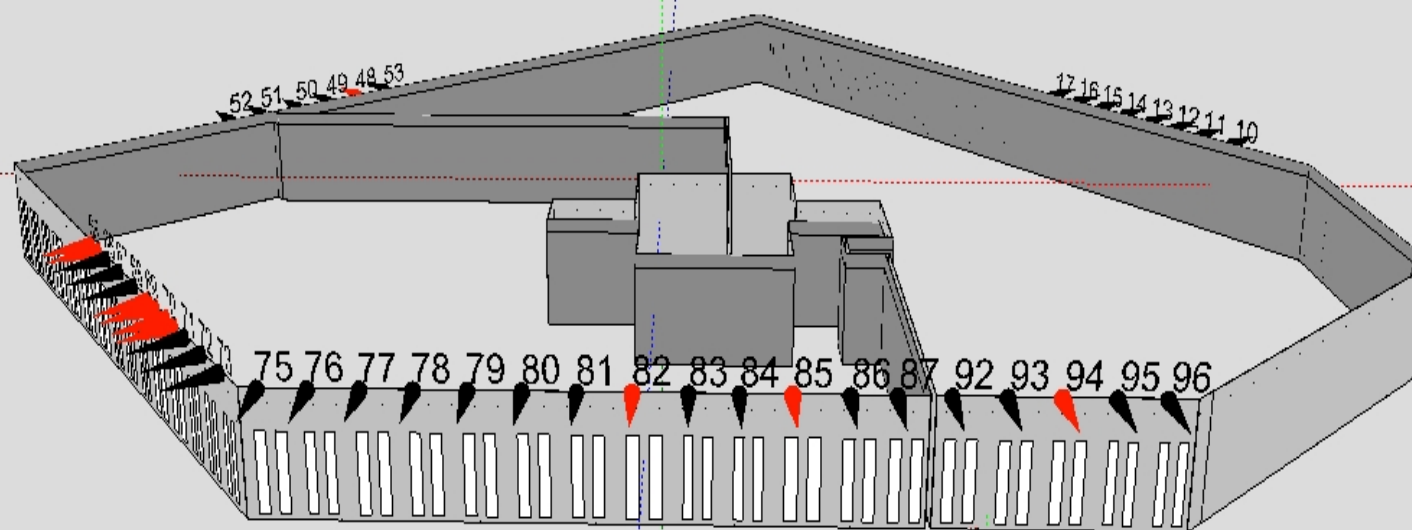

Parkeergarage - update set met metalen plaat 04122022_0002.jpg

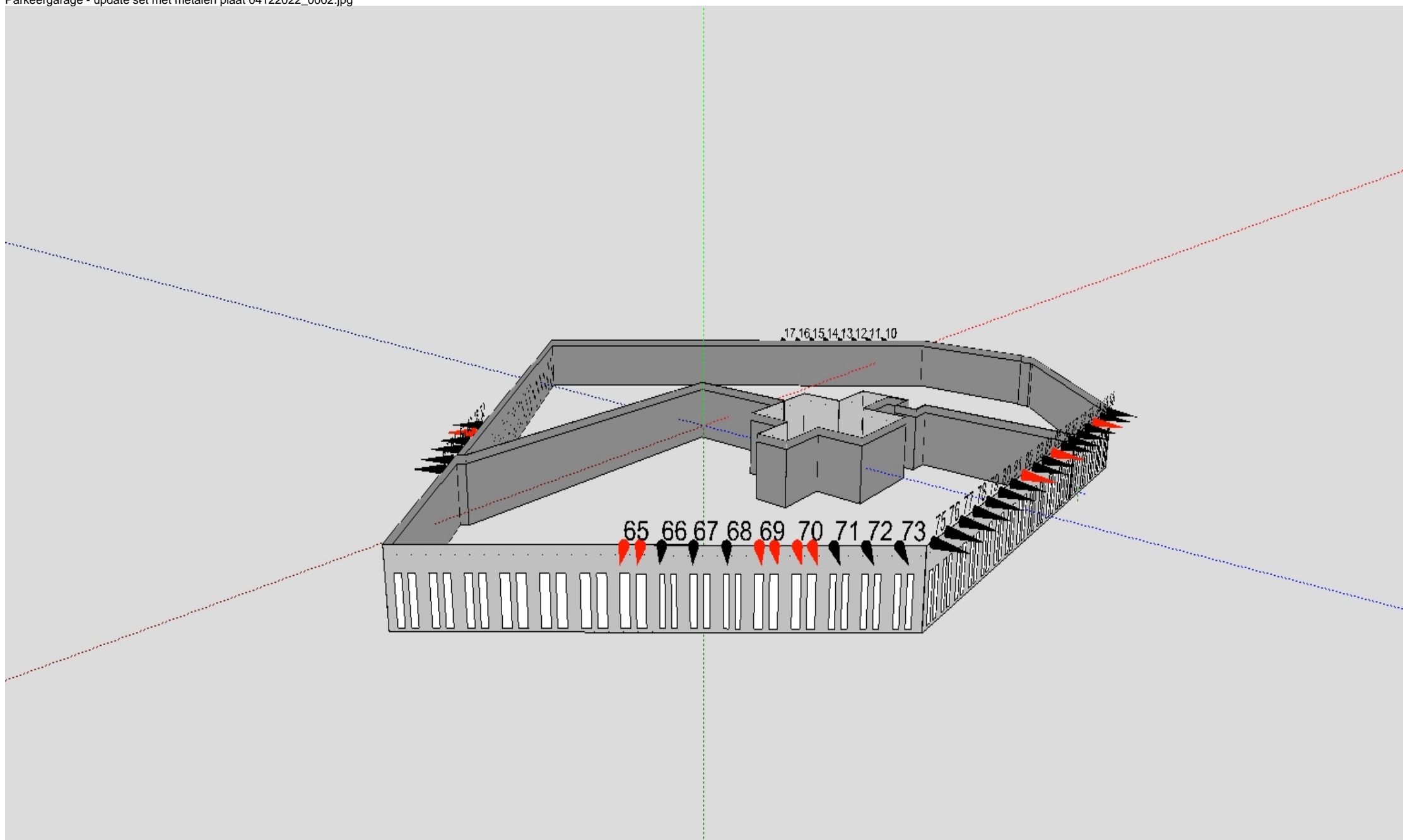

Parkeergarage - update set met metalen plaat 04122022_0003.jpg

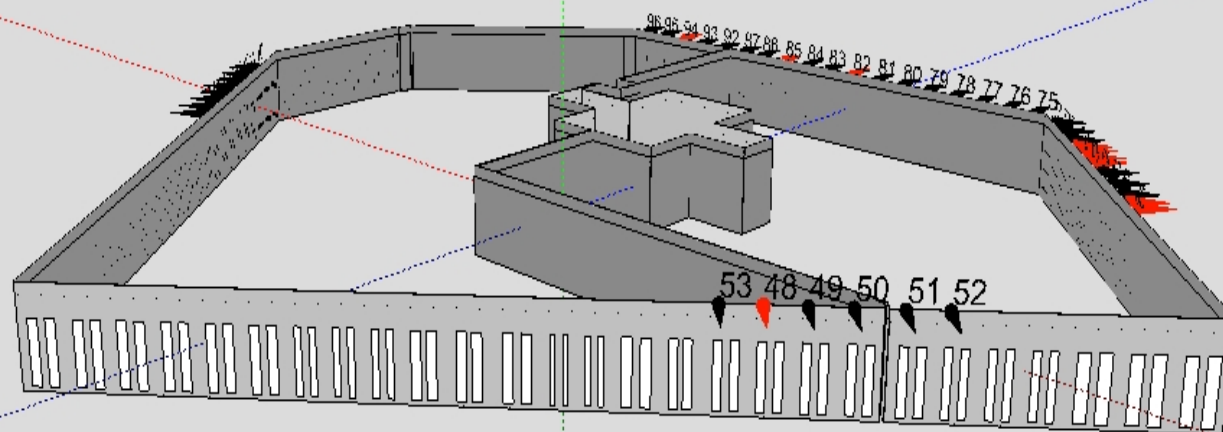

BRANDSCENARIO'S															
Naam	Brand	Opening	Positie	Rechts	Omhoog	Terug	Hoek	Versie	kW/m2	Beoordeling	Tf	R	Deff	Hn	Opp
	BC1	to_0_co2	Middenboven	0,00	1,80	0,00	0,0	NEN6068_2020	4,5	Ok	892,0	2,72	31,61	0,00	774,9
	BC1	to_1_co2	Middenboven	0,00	1,80	0,00	0,0	NEN6068_2020	5,2	Ok	892,0	2,72	31,61	0,00	774,9
	BC1	to_2_co1	Middenboven	0,00	1,80	0,00	0,0	NEN6068_2020	4,9	Ok	892,0	2,72	31,61	0,00	774,9
	BC1	to_3_co1	Middenboven	0,00	1,80	0,00	0,0	NEN6068_2020	4,5	Ok	892,0	2,72	31,61	0,00	774,9
	BC1	to_4_co1	Middenboven	0,00	1,80	0,00	0,0	NEN6068_2020	4,4	Ok	892,0	2,72	31,61	0,00	774,9
	BC1	to_5_co1	Middenboven	0,00	1,80	0,00	0,0	NEN6068_2020	6,4	Ok	892,0	2,72	31,61	0,00	774,9
	BC1	to_6_co1	Middenboven	0,00	1,80	0,00	0,0	NEN6068_2020	5,2	Ok	892,0	2,72	31,61	0,00	774,9
	BC1	to_7_co1	Middenboven	0,00	1,80	0,00	0,0	NEN6068_2020	5,2	Ok	892,0	2,72	31,61	0,00	774,9
	BC1	to_8_co1	Middenboven	0,00	1,80	0,00	0,0	NEN6068_2020	7,3	Ok	892,0	2,72	31,61	0,00	774,9
	BC1	to_9_co1	Middenboven	0,00	1,80	0,00	0,0	NEN6068_2020	6,1	Ok	892,0	2,72	31,61	0,00	774,9
	BC1	to_10_co1	Middenboven	0,00	1,80	0,00	0,0	NEN6068_2020	5,1	Ok	892,0	2,72	31,61	0,00	774,9
	BC1	to_11_co1	Middenboven	0,00	1,80	0,00	0,0	NEN6068_2020	4,4	Ok	892,0	2,72	31,61	0,00	774,9
	BC1	to_12_co1	Middenboven	0,00	1,80	0,00	0,0	NEN6068_2020	4,3	Ok	892,0	2,72	31,61	0,00	774,9
	BC1	to_13_co1	Middenboven	0,00	1,80	0,00	0,0	NEN6068_2020	4,1	Ok	892,0	2,72	31,61	0,00	774,9
	BC1	to_13_co1	Rechtsboven	0,45	0,00	0,00	0,0	NEN6068_2020	6,5	Ok	892,0	2,72	31,61	0,00	774,9
	BC1	to_13_co1	Rechtsmidden	0,45	0,00	0,00	0,0	NEN6068_2020	6,8	Ok	892,0	2,72	31,61	0,00	774,9
	BC1	to_0	Linksmidden	-2,10	0,00	0,00	0,0	NEN6068_2020	0,8	Ok	892,0	2,72	31,61	0,00	774,9
	BC1	to_0_co2	Linksboven	-2,10	0,00	0,00	0,0	NEN6068_2020	1,5	Ok	892,0	2,72	31,61	0,00	774,9

Projectnr : 280992
Project : De Scharnier
Variant : School BC2

Bestandsdatum : 2-12-2022 12:15:22
Print datum : 13-12-2022 10:21:34

BRANDRUIMTEN

Naam	Hoog	Gereduceerd	Nivo	Ruimtesoort	WBDBO	Plafond	Samen	Blok
BC1_bg	4,07	Ja	0,00	brandruimte	60	0,43		tg_132 tg_131 G1_69 G1_70 G1_71 G1_72 G1_1 G1_2 G1_3 G1_4 G1_5 G1_6 G1_7 G1_8
BC1_bg								_9 tg_137 G1_17 G1_18 G1_19 G1_20 G1_21 G1_22 G1_23 G1_24 G1_25 G1_26 G1_27 G
BC1_bg								8 G1_29 G1_30 G1_31 G1_32 G1_33 G1_34 G1_35 G1_36 G1_37 G1_38 G1_39 G1_40 G1
BC1_bg								G1_42 G1_43 G1_44 G1_45 G1_46 G1_47 G1_48 G1_49 G1_50 G1_51 G1_52 G1_53 G1_
BC1_1e	4,07	Ja	4,50	brandruimte	60	0,43		G1_69_co1 G1_70_co1 G1_71_co1 G1_72_co1 G1_1_co1 G1_2_co1 G1_3_co1 G1_4_co1
BC1_1e								_co1 G1_6_co1 G1_7_co1 G1_8_co1 G1_9_co1 G1_10_co1 G1_11_co1 G1_12_co1 G1_13
BC1_1e								G1_14_co1 G1_15_co1 G1_16_co1 G1_17_co1 G1_18_co1 G1_19_co1 G1_20_co1 G1_21
BC1_1e								G1_22_co1 G1_23_co1 G1_24_co1 G1_25_co1 G1_26_co1 G1_27_co1 G1_28_co1 G1_29
BC1_1e								G1_30_co1 G1_31_co1 G1_32_co1 G1_33_co1 G1_34_co1 G1_35_co1 G1_36_co1 G1_37
BC1_1e								G1_38_co1 G1_39_co1 G1_40_co1 G1_41_co1 G1_42_co1 G1_43_co1 G1_44_co1 G1_45
BC1_1e								G1_46_co1 G1_47_co1 G1_48_co1 G1_49_co1 G1_50_co1 G1_51_co1 G1_52_co1 G1_53
BC1_1e								G1_54_co1 G1_55_co1 G1_56_co1 G1_57_co1 G1_58_co1 G1_59_co1 G1_60_co1 G1_61
BC1_1e								G1_62_co1 G1_63_co1 G1_64_co1 G1_65_co1 G1_66_co1 G1_67_co1 G1_68_co1
BC1#vide	5,57	Ja	0,00	vide	60	0,43		G1_vide1 G1_vide2 G1_vide3 G1_vide4
BC1	9,00	Ja	0,00	brandruimte(2/3laags)	60	0,00	BC1_bg + BC1_1e	G1_1 G1_2 G1_3 G1_4 G1_5 G1_6 G1_7 G1_8 G1_9 tg_137 G1_17 G1_18 G1_19 G1_20 G
BC1								1 G1_22 G1_23 G1_24 G1_25 G1_26 G1_27 G1_28 G1_29 G1_30 G1_31 G1_32 G1_33 G1
BC1								G1_35 G1_36 G1_37 G1_38 G1_39 G1_40 G1_41 G1_42 G1_43 G1_44 G1_45 G1_46 G1_
BC1								_48 G1_49 G1_50 G1_51 G1_52 G1_53 G1_54 G1_69 G1_70 G1_71 G1_72 G1_72_co1 G1
BC1								o1 G1_2_co1 G1_3_co1 G1_4_co1 G1_5_co1 G1_6_co1 G1_7_co1 G1_8_co1 G1_9_co1 G
BC1								_co1 G1_11_co1 G1_12_co1 G1_13_co1 G1_14_co1 G1_15_co1 G1_16_co1 G1_17_co1 G
BC1								_co1 G1_19_co1 G1_20_co1 G1_21_co1 G1_22_co1 G1_23_co1 G1_24_co1 G1_25_co1 G
BC1								_co1 G1_27_co1 G1_28_co1 G1_29_co1 G1_30_co1 G1_31_co1 G1_32_co1 G1_33_co1 G
BC1								_co1 G1_35_co1 G1_36_co1 G1_37_co1 G1_38_co1 G1_39_co1 G1_40_co1 G1_41_co1 G
BC1								_co1 G1_43_co1 G1_44_co1 G1_45_co1 G1_46_co1 G1_47_co1 G1_48_co1 G1_49_co1 G
BC1								_co1 G1_51_co1 G1_52_co1 G1_53_co1 G1_54_co1 G1_55_co1 G1_56_co1 G1_57_co1 G
BC1								_co1 G1_59_co1 G1_60_co1 G1_61_co1 G1_62_co1 G1_63_co1 G1_64_co1 G1_65_co1 G
BC1								_co1 G1_67_co1 G1_68_co1 G1_69_co1 G1_70_co1 G1_71_co1 tg_131 tg_132

GEVELS

Naam	LO_x	LO_y	RO_x	RO_y	Hoogte	Hoek	Omhoog	Wanddikte
G1_1	,00	,00	-1,41	1,41	4,50	90,00	,00	,000
G1_2	-1,41	1,41	-1,25	1,58	4,50	90,00	,00	,000
G1_3	-1,25	1,58	-2,94	3,28	4,50	90,00	,00	,000
G1_4	-2,94	3,28	-3,11	3,11	4,50	90,00	,00	,000
G1_5	-3,11	3,11	-3,56	3,56	4,50	90,00	,00	,000
G1_6	-3,56	3,56	-3,39	3,73	4,50	90,00	,00	,000
G1_7	-3,39	3,73	-5,09	5,43	4,50	90,00	,00	,000
G1_8	-5,09	5,43	-5,26	5,26	4,50	90,00	,00	,000
G1_9	-5,26	5,26	-5,71	5,71	4,50	90,00	,00	,000
G1_17	-7,75	7,88	-8,88	9,01	4,50	90,00	,00	,000
G1_18	-8,88	9,01	-8,78	9,12	4,50	90,00	,00	,000
G1_19	-8,78	9,12	-9,62	9,96	4,50	90,00	,00	,000
G1_20	-9,62	9,96	-9,79	9,79	4,50	90,00	,00	,000
G1_21	-9,79	9,79	-10,41	10,41	4,50	90,00	,00	,000
G1_22	-10,41	10,41	-10,24	10,58	4,50	90,00	,00	,000
G1_23	-10,24	10,58	-12,08	12,42	4,50	90,00	,00	,000
G1_24	-12,08	12,42	-11,97	12,52	4,50	90,00	,00	,000
G1_25	-11,97	12,52	-12,82	13,37	4,50	90,00	,00	,000
G1_26	-12,82	13,37	-13,07	13,12	4,50	90,00	,00	,000
G1_27	-13,07	13,12	-13,69	13,73	4,50	90,00	,00	,000
G1_28	-13,69	13,73	-13,52	13,90	4,50	90,00	,00	,000
G1_29	-13,52	13,90	-16,49	16,87	4,50	90,00	,00	,000
G1_30	-16,49	16,87	-16,60	16,77	4,50	90,00	,00	,000
G1_31	-16,60	16,77	-16,79	16,96	4,50	90,00	,00	,000
G1_32	-16,79	16,96	-16,98	16,77	4,50	90,00	,00	,000
G1_33	-16,98	16,77	-17,08	16,87	4,50	90,00	,00	,000
G1_34	-17,08	16,87	-20,05	13,90	4,50	90,00	,00	,000
G1_35	-20,05	13,90	-19,95	13,80	4,50	90,00	,00	,000
G1_36	-19,95	13,80	-20,56	13,18	4,50	90,00	,00	,000
G1_37	-20,56	13,18	-20,76	13,38	4,50	90,00	,00	,000
G1_38	-20,76	13,38	-21,47	12,67	4,50	90,00	,00	,000
G1_39	-21,47	12,67	-21,38	12,58	4,50	90,00	,00	,000
G1_40	-21,38	12,58	-22,79	11,16	4,50	90,00	,00	,000

GEVELS

Naam	LO_x	LO_y	RO_x	RO_y	Hoogte	Hoek	Omhoog	Wanddikte
G1_41	-22,79	11,16	-22,68	11,06	4,50	90,00	,00	,000
G1_42	-22,68	11,06	-23,30	10,44	4,50	90,00	,00	,000
G1_43	-23,30	10,44	-23,50	10,64	4,50	90,00	,00	,000
G1_44	-23,50	10,64	-25,05	9,09	4,50	90,00	,00	,000
G1_45	-25,05	9,09	-24,96	8,99	4,50	90,00	,00	,000
G1_46	-24,96	8,99	-26,73	7,23	4,50	90,00	,00	,000
G1_47	-26,73	7,23	-26,62	7,12	4,50	90,00	,00	,000
G1_48	-26,62	7,12	-27,24	6,50	4,50	90,00	,00	,000
G1_49	-27,24	6,50	-27,44	6,70	4,50	90,00	,00	,000
G1_50	-27,44	6,70	-28,28	5,86	4,50	90,00	,00	,000
G1_51	-28,28	5,86	-28,19	5,76	4,50	90,00	,00	,000
G1_52	-28,19	5,76	-30,67	3,29	4,50	90,00	,00	,000
G1_53	-30,67	3,29	-30,56	3,18	4,50	90,00	,00	,000
G1_54	-30,56	3,18	-30,65	3,10	4,50	90,00	,00	,000
G1_69	-22,82	2,85	-9,36	-10,61	4,50	90,00	,00	,000
G1_70	-9,36	-10,61	-7,23	-8,49	4,50	90,00	,00	,000
G1_71	-7,23	-8,49	-7,86	-7,86	4,50	90,00	,00	,000
G1_72	-7,86	-7,86	,00	,00	4,50	90,00	,00	,000
G1_72_co1	-7,86	-7,86	,00	,00	4,50	90,00	4,50	,000
G1_1_co1	,00	,00	-1,41	1,41	4,50	90,00	4,50	,000
G1_2_co1	-1,41	1,41	-1,25	1,58	4,50	90,00	4,50	,000
G1_3_co1	-1,25	1,58	-2,94	3,28	4,50	90,00	4,50	,000
G1_4_co1	-2,94	3,28	-3,11	3,11	4,50	90,00	4,50	,000
G1_5_co1	-3,11	3,11	-3,56	3,56	4,50	90,00	4,50	,000
G1_6_co1	-3,56	3,56	-3,39	3,73	4,50	90,00	4,50	,000
G1_7_co1	-3,39	3,73	-5,09	5,43	4,50	90,00	4,50	,000
G1_8_co1	-5,09	5,43	-5,26	5,26	4,50	90,00	4,50	,000
G1_9_co1	-5,26	5,26	-5,71	5,71	4,50	90,00	4,50	,000
G1_10_co1	-5,71	5,71	-5,54	5,88	4,50	90,00	4,50	,000
G1_11_co1	-5,54	5,88	-6,43	6,77	4,50	90,00	4,50	,000
G1_12_co1	-6,43	6,77	-6,53	6,66	4,50	90,00	4,50	,000
G1_13_co1	-6,53	6,66	-6,90	7,03	4,50	90,00	4,50	,000
G1_14_co1	-6,90	7,03	-6,79	7,13	4,50	90,00	4,50	,000

[illegible]

GEVELS

Naam	LO_x	LO_y	RO_x	RO_y	Hoogte	Hoek	Omhoog	Wanddikte
G1_48_co1	-26,62	7,12	-27,24	6,50	4,50	90,00	4,50	,000
G1_49_co1	-27,24	6,50	-27,44	6,70	4,50	90,00	4,50	,000
G1_50_co1	-27,44	6,70	-28,28	5,86	4,50	90,00	4,50	,000
G1_51_co1	-28,28	5,86	-28,19	5,76	4,50	90,00	4,50	,000
G1_52_co1	-28,19	5,76	-30,67	3,29	4,50	90,00	4,50	,000
G1_53_co1	-30,67	3,29	-30,56	3,18	4,50	90,00	4,50	,000
G1_54_co1	-30,56	3,18	-31,01	2,73	4,50	90,00	4,50	,000
G1_55_co1	-31,01	2,73	-31,12	2,83	4,50	90,00	4,50	,000
G1_56_co1	-31,12	2,83	-31,73	2,22	4,50	90,00	4,50	,000
G1_57_co1	-31,73	2,22	-31,63	2,11	4,50	90,00	4,50	,000
G1_58_co1	-31,63	2,11	-32,08	1,66	4,50	90,00	4,50	,000
G1_59_co1	-32,08	1,66	-32,19	1,77	4,50	90,00	4,50	,000
G1_60_co1	-32,19	1,77	-32,80	1,15	4,50	90,00	4,50	,000
G1_61_co1	-32,80	1,15	-32,70	1,05	4,50	90,00	4,50	,000
G1_62_co1	-32,70	1,05	-33,15	,59	4,50	90,00	4,50	,000
G1_63_co1	-33,15	,59	-33,26	,70	4,50	90,00	4,50	,000
G1_64_co1	-33,26	,70	-34,67	-,71	4,50	90,00	4,50	,000
G1_65_co1	-34,67	-,71	-29,44	-5,95	4,50	90,00	4,50	,000
G1_66_co1	-29,44	-5,95	-24,35	-,86	4,50	90,00	4,50	,000
G1_67_co1	-24,35	-,86	-23,21	-1,99	4,50	90,00	4,50	,000
G1_68_co1	-23,21	-1,99	-20,60	,63	4,50	90,00	4,50	,000
G1_69_co1	-20,60	,63	-9,36	-10,61	4,50	90,00	4,50	,000
G1_70_co1	-9,36	-10,61	-7,23	-8,49	4,50	90,00	4,50	,000
G1_71_co1	-7,23	-8,49	-7,86	-7,86	4,50	90,00	4,50	,000
tg_131	-26,59	-,93	-22,82	2,85	4,50	90,00	,00	,000
tg_132	-30,63	3,11	-26,59	-,93	4,50	90,00	,00	,000
G1_vide1	-5,26	5,26	-8,64	1,88	4,50	90,00	,00	,000
G1_vide2	-8,64	1,88	-3,48	-3,28	4,50	90,00	,00	,000
G1_vide3	-3,48	-3,28	-,14	,14	4,50	90,00	,00	,000
G1_vide4	-,14	,14	-5,26	5,26	4,50	90,00	,00	,000
tg_137	-5,71	5,71	-7,75	7,88	4,50	90,00	,00	,000

OPENINGEN

Naam	Rechts	Omhoog	Breedte	Hoogte	Brandwerend	Balkon/Overstek	Opgaand/type	Gevel(s)	Brandruimte
to_0	,00	,40	2,39	2,46	,00	,00	Opgaand	G1_3	BC1_bg
to_1	,00	,40	2,38	2,46	,00	,00	Opgaand	G1_7	BC1_bg
to_4	,00	,40	1,19	2,46	,00	,00	Opgaand	G1_19	BC1_bg
to_5	,00	,40	2,58	2,46	,00	,00	Opgaand	G1_23	BC1_bg
to_6	,00	,40	4,19	2,46	,00	,00	Opgaand	G1_29	BC1_bg
to_7	,00	,40	4,17	2,46	,00	,00	Opgaand	G1_34	BC1_bg
to_8	,00	,40	1,99	2,46	,00	,00	Opgaand	G1_40	BC1_bg
to_9	,00	,40	2,50	2,46	,00	,00	Opgaand	G1_46	BC1_bg
to_10	,00	,40	3,49	2,46	,00	,00	Opgaand	G1_52	BC1_bg
to_0_co2	,00	4,90	2,39	2,46	,00	,00	Nee	G1_3_co1	BC1_1e
to_1_co2	,00	4,90	2,38	2,46	,00	,00	Nee	G1_7_co1	BC1_1e
to_2_co1	,00	4,90	1,24	2,46	,00	,00	Nee	G1_11_co1	BC1_1e
to_3_co1	,00	4,90	1,20	2,46	,00	,00	Nee	G1_15_co1	BC1_1e
to_4_co1	,00	4,90	1,19	2,46	,00	,00	Nee	G1_19_co1	BC1_1e
to_5_co1	,00	4,90	2,58	2,46	,00	,00	Nee	G1_23_co1	BC1_1e
to_6_co1	,00	4,90	4,19	2,46	,00	,00	Nee	G1_29_co1	BC1_1e
to_7_co1	,00	4,90	4,17	2,46	,00	,00	Nee	G1_34_co1	BC1_1e
to_8_co1	,00	4,90	1,99	2,46	,00	,00	Nee	G1_40_co1	BC1_1e
to_9_co1	,00	4,90	3,49	2,46	,00	,00	Nee	G1_46_co1	BC1_1e
to_10_co1	,00	4,90	3,49	2,46	,00	,00	Nee	G1_52_co1	BC1_1e
to_11_co1	,00	4,90	,85	2,46	,00	,00	Nee	G1_56_co1	BC1_1e
to_12_co1	,00	4,90	,85	2,46	,00	,00	Nee	G1_60_co1	BC1_1e
to_13_co1	,00	4,90	1,98	2,46	,00	,00	Nee	G1_64_co1	BC1_1e
to_2	,00	,00	2,97	3,29	,00	,00	Opgaand	tg_137	BC1_bg
to_3	,00	,00	1,20	3,30	,00	,00	Opgaand	G1_25	BC1_bg
to_11	,00	4,50	1,20	3,15	,00	,00	Opgaand	G1_25_co1	BC1_1e
to_12	,65	,40	,85	2,46	,00	,00	Opgaand	G1_17	BC1_bg
to_13	,00	4,50	1,00	3,15	,00	,00	Opgaand	G1_38_co1	BC1_1e
to_14	,00	,00	1,00	3,30	,00	,00	Opgaand	G1_38	BC1_bg
to_15	,00	4,50	1,20	3,15	,00	,00	Opgaand	G1_44_co1	BC1_1e
to_16	,00	,00	2,20	3,30	,00	,00	Opgaand	G1_44	BC1_bg

School BC1_0001.jpg

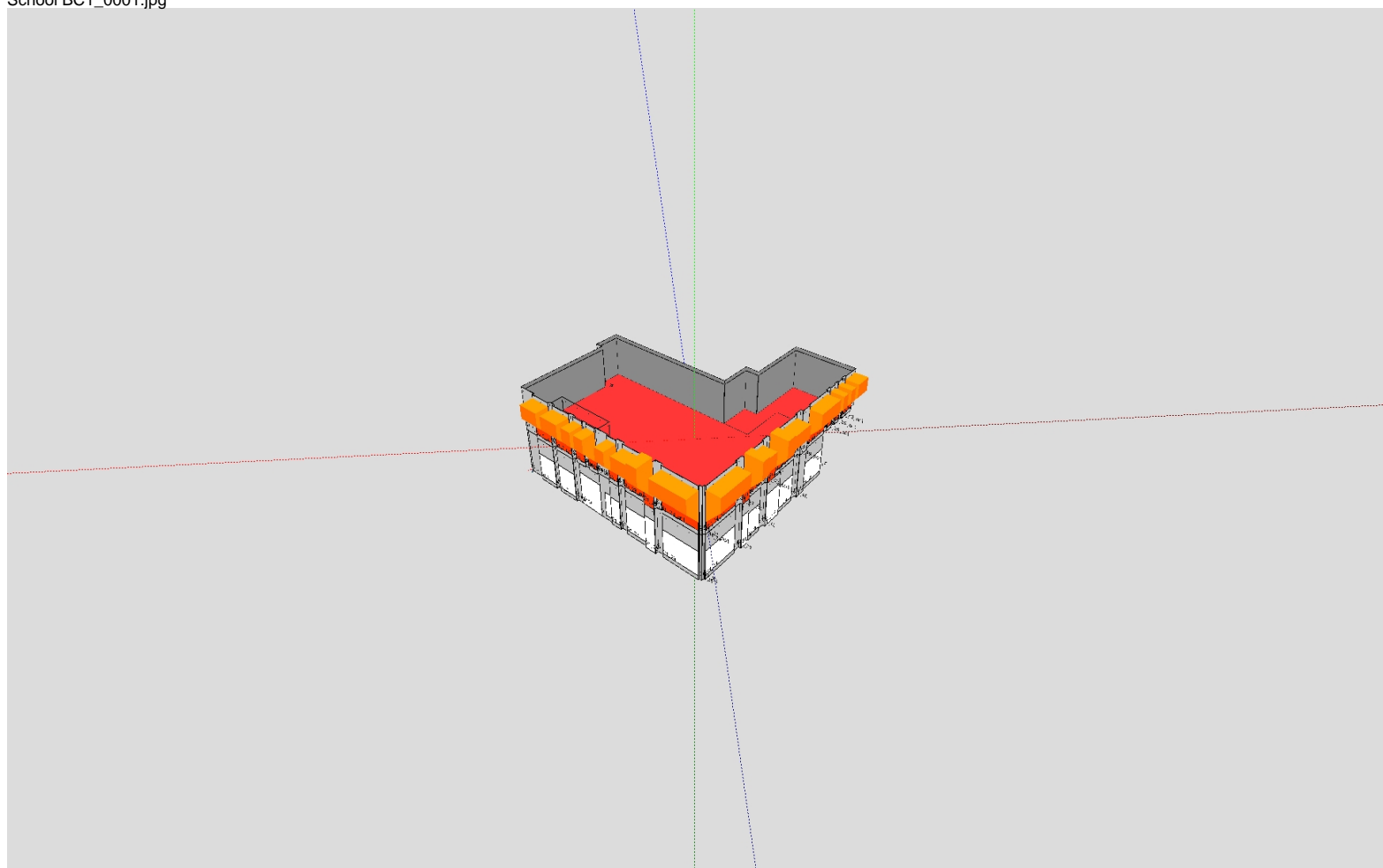

BRANDSCENARIO'S															
Naam	Brand	Opening	Positie	Rechts	Omhoog	Terug	Hoek	Versie	kW/m2	Beoordeling	Tf	R	Deff	Hn	Opp
0	BC2_1e	to_10_co1	Middenboven	0,00	1,75	0,00	0,0	NEN6068_2020	1,8	Ok	954,7	3,07	21,64	5,85	219,8
1	BC2_1e	to_9_co1	Middenboven	0,00	1,35	0,00	0,0	NEN6068_2020	6,2	Ok	954,7	3,07	21,64	5,85	219,8
2	BC2_1e	to_8_co1	Middenboven	0,00	1,75	0,00	0,0	NEN6068_2020	2,1	Ok	954,7	3,07	21,64	5,85	219,8
3	BC2_1e	to_7_co1	Middenboven	0,00	1,75	0,00	0,0	NEN6068_2020	1,8	Ok	954,7	3,07	21,64	5,85	219,8
4	BC2_1e	to_6_co1	Middenboven	0,00	1,35	0,00	0,0	NEN6068_2020	5,9	Ok	954,7	3,07	21,64	5,85	219,8
5	BC2_1e	to_5_co1	Middenboven	0,00	1,75	0,00	0,0	NEN6068_2020	2,1	Ok	954,7	3,07	21,64	5,85	219,8
6	BC2_1e	to_4_co1	Middenboven	0,00	1,75	0,00	0,0	NEN6068_2020	2,1	Ok	954,7	3,07	21,64	5,85	219,8
7	BC2_1e	to_3_co1	Middenboven	0,00	1,75	0,00	0,0	NEN6068_2020	1,7	Ok	954,7	3,07	21,64	5,85	219,8
8	BC2_1e	to_2_co1	Middenboven	0,00	1,75	0,00	0,0	NEN6068_2020	2,0	Ok	954,7	3,07	21,64	5,85	219,8
9	BC2_1e	to_1_co1	Middenboven	0,00	1,35	0,00	0,0	NEN6068_2020	6,3	Ok	954,7	3,07	21,64	5,85	219,8
10	BC2_1e	to_0_co1	Middenboven	0,00	1,75	0,00	0,0	NEN6068_2020	1,7	Ok	954,7	3,07	21,64	5,85	219,8

GEVELS

Naam	LO_x	LO_y	RO_x	RO_y	Hoogte	Hoek	Omhoog	Wanddikte
G1_1	1,55	-1,56	,00	,00	4,50	90,00	,00	,000
G1_2	1,39	-1,73	1,55	-1,56	4,50	90,00	,00	,000
G1_3	2,00	-2,34	1,39	-1,73	4,50	90,00	,00	,000
G1_4	2,26	-2,08	2,00	-2,34	4,50	90,00	,00	,000
G1_5	2,97	-2,79	2,26	-2,08	4,50	90,00	,00	,000
G1_6	2,79	-2,96	2,97	-2,79	4,50	90,00	,00	,000
G1_7	4,35	-4,52	2,79	-2,96	4,50	90,00	,00	,000
G1_8	4,18	-4,69	4,35	-4,52	4,50	90,00	,00	,000
G1_9	5,59	-6,10	4,18	-4,69	4,50	90,00	,00	,000
G1_10	5,76	-5,93	5,59	-6,10	4,50	90,00	,00	,000
G1_11	7,53	-7,70	5,76	-5,93	4,50	90,00	,00	,000
G1_12	7,42	-7,81	7,53	-7,70	4,50	90,00	,00	,000
G1_13	7,71	-8,09	7,42	-7,81	4,50	90,00	,00	,000
G1_14	7,71	-8,49	7,71	-8,09	4,50	90,00	,00	,000
G1_15	8,08	-8,49	7,71	-8,49	4,50	90,00	,00	,000
G1_16	8,08	-9,36	8,08	-8,49	4,50	90,00	,00	,000
G1_17	7,95	-9,36	8,08	-9,36	4,50	90,00	,00	,000
G1_18	7,95	-11,16	7,95	-9,36	4,50	90,00	,00	,000
G1_19	7,71	-11,16	7,95	-11,16	4,50	90,00	,00	,000
G1_20	7,71	-12,03	7,71	-11,16	4,50	90,00	,00	,000
G1_21	7,95	-12,03	7,71	-12,03	4,50	90,00	,00	,000
G1_22	7,95	-14,70	7,95	-12,03	4,50	90,00	,00	,000
G1_23	7,71	-14,70	7,95	-14,70	4,50	90,00	,00	,000
G1_24	7,71	-15,57	7,71	-14,70	4,50	90,00	,00	,000
G1_25	7,95	-15,57	7,71	-15,57	4,50	90,00	,00	,000
G1_26	7,95	-17,34	7,95	-15,57	4,50	90,00	,00	,000
G1_27	7,71	-17,34	7,95	-17,34	4,50	90,00	,00	,000
G1_28	7,71	-17,62	7,71	-17,34	4,50	90,00	,00	,000
G1_29	7,51	-17,81	7,71	-17,62	4,50	90,00	,00	,000
G1_30	7,68	-17,98	7,51	-17,81	4,50	90,00	,00	,000
G1_31	6,26	-19,40	7,68	-17,98	4,50	90,00	,00	,000
G1_32	6,36	-19,49	6,26	-19,40	4,50	90,00	,00	,000
G1_33	5,67	-20,18	6,36	-19,49	4,50	90,00	,00	,000

GEVELS

Naam	LO_x	LO_y	RO_x	RO_y	Hoogte	Hoek	Omhoog	Wanddikte
G1_34	5,41	-19,91	5,67	-20,18	4,50	90,00	,00	,000
G1_35	4,79	-20,53	5,41	-19,91	4,50	90,00	,00	,000
G1_36	4,96	-20,70	4,79	-20,53	4,50	90,00	,00	,000
G1_37	3,81	-21,85	4,96	-20,70	4,50	90,00	,00	,000
G1_38	3,67	-21,71	3,81	-21,85	4,50	90,00	,00	,000
G1_39	3,60	-21,78	3,67	-21,71	4,50	90,00	,00	,000
G1_40	-1,35	-16,83	3,60	-21,78	4,50	90,00	,00	,000
G1_41	-2,34	-17,82	-1,35	-16,83	4,50	90,00	,00	,000
G1_42	-9,41	-10,75	-2,34	-17,82	4,50	90,00	,00	,000
G1_43	-7,29	-8,63	-9,41	-10,75	4,50	90,00	,00	,000
G1_44	-7,96	-7,96	-7,29	-8,63	4,50	90,00	,00	,000
G1_45	,00	,00	-7,96	-7,96	4,50	90,00	,00	,000
G1_31_co2	6,26	-19,40	7,68	-17,98	4,50	90,00	4,50	,000
G1_30_co2	7,68	-17,98	7,51	-17,81	4,50	90,00	4,50	,000
G1_29_co2	7,51	-17,81	7,71	-17,62	4,50	90,00	4,50	,000
G1_28_co1	7,71	-17,62	7,71	-17,34	4,50	90,00	4,50	,000
G1_27_co1	7,71	-17,34	7,95	-17,34	4,50	90,00	4,50	,000
G1_26_co1	7,95	-17,34	7,95	-15,57	4,50	90,00	4,50	,000
G1_25_co2	7,95	-15,57	7,71	-15,57	4,50	90,00	4,50	,000
G1_24_co2	7,71	-15,57	7,71	-14,70	4,50	90,00	4,50	,000
G1_23_co2	7,71	-14,70	7,95	-14,70	4,50	90,00	4,50	,000
G1_22_co2	7,95	-14,70	7,95	-12,03	4,50	90,00	4,50	,000
G1_21_co2	7,95	-12,03	7,71	-12,03	4,50	90,00	4,50	,000
G1_20_co2	7,71	-12,03	7,71	-11,16	4,50	90,00	4,50	,000
G1_19_co2	7,71	-11,16	7,95	-11,16	4,50	90,00	4,50	,000
G1_18_co2	7,95	-11,16	7,95	-9,36	4,50	90,00	4,50	,000
G1_17_co2	7,95	-9,36	8,08	-9,36	4,50	90,00	4,50	,000
G1_16_co2	8,08	-9,36	8,08	-8,49	4,50	90,00	4,50	,000
G1_15_co2	8,08	-8,49	7,71	-8,49	4,50	90,00	4,50	,000
G1_14_co2	7,71	-8,49	7,71	-8,09	4,50	90,00	4,50	,000
G1_13_co2	7,71	-8,09	7,42	-7,81	4,50	90,00	4,50	,000
G1_12_co2	7,42	-7,81	7,53	-7,70	4,50	90,00	4,50	,000
G1_11_co2	7,53	-7,70	5,76	-5,93	4,50	90,00	4,50	,000

GEVELS

Naam	LO_x	LO_y	RO_x	RO_y	Hoogte	Hoek	Omhoog	Wanddikte
G1_10_co2	5,76	-5,93	5,59	-6,10	4,50	90,00	4,50	,000
G1_9_co2	5,59	-6,10	4,18	-4,69	4,50	90,00	4,50	,000
G1_8_co2	4,18	-4,69	4,35	-4,52	4,50	90,00	4,50	,000
G1_7_co2	4,35	-4,52	2,79	-2,96	4,50	90,00	4,50	,000
G1_6_co1	2,79	-2,96	2,97	-2,79	4,50	90,00	4,50	,000
G1_5_co1	2,97	-2,79	2,26	-2,08	4,50	90,00	4,50	,000
G1_4_co1	2,26	-2,08	2,00	-2,34	4,50	90,00	4,50	,000
G1_3_co1	2,00	-2,34	1,39	-1,73	4,50	90,00	4,50	,000
G1_2_co1	1,39	-1,73	1,55	-1,56	4,50	90,00	4,50	,000
G1_1_co1	1,55	-1,56	,00	,00	4,50	90,00	4,50	,000
G1_45_co1	,00	,00	-7,96	-7,96	4,50	90,00	4,50	,000
G1_44_co1	-7,96	-7,96	-7,29	-8,63	4,50	90,00	4,50	,000
G1_43_co1	-7,29	-8,63	-9,41	-10,75	4,50	90,00	4,50	,000
G1_42_co1	-9,41	-10,75	-2,34	-17,82	4,50	90,00	4,50	,000
G1_41_co1	-2,34	-17,82	-1,35	-16,83	4,50	90,00	4,50	,000
G1_40_co1	-1,35	-16,83	3,60	-21,78	4,50	90,00	4,50	,000
G1_39_co1	3,60	-21,78	3,67	-21,71	4,50	90,00	4,50	,000
G1_38_co1	3,67	-21,71	3,81	-21,85	4,50	90,00	4,50	,000
G1_37_co1	3,81	-21,85	4,96	-20,70	4,50	90,00	4,50	,000
G1_36_co1	4,96	-20,70	4,79	-20,53	4,50	90,00	4,50	,000
G1_35_co1	4,79	-20,53	5,41	-19,91	4,50	90,00	4,50	,000
G1_34_co1	5,41	-19,91	5,67	-20,18	4,50	90,00	4,50	,000
G1_33_co1	5,67	-20,18	6,36	-19,49	4,50	90,00	4,50	,000
G1_32_co1	6,36	-19,49	6,26	-19,40	4,50	90,00	4,50	,000

OPENINGEN

Naam	Rechts	Omhoog	Breedte	Hoogte	Brandwerend	Balkon/Overstek	Opgaand/type	Gevel(s)	Brandruimte
to_1	,00	,00	,97	2,86	,00	,00	Opgaand	G1_33	BC2_bg
to_2	,00	,40	2,00	2,46	,00	,00	Opgaand	G1_31	BC2_bg
to_3	,00	,40	1,76	2,46	,00	,00	Opgaand	G1_26	BC2_bg
to_4	,00	,40	1,77	2,46	,00	,00	Opgaand	G1_22	BC2_bg
to_5	,00	,40	1,80	2,46	,00	,00	Opgaand	G1_18	BC2_bg
to_6	,00	,00	,87	2,86	,00	,00	Opgaand	G1_16	BC2_bg
to_7	,00	,40	2,50	2,46	,00	,00	Opgaand	G1_11	BC2_bg
to_8	,00	,40	2,20	2,46	,00	,00	Opgaand	G1_7	BC2_bg
to_9	,00	,00	1,00	2,86	,00	,00	Opgaand	G1_5	BC2_bg
to_10	,00	,40	2,20	2,46	,00	,00	Opgaand	G1_1	BC2_bg
to_2_co1	,00	4,90	2,00	2,46	,00	,00	Nee	G1_31_co2	BC2_1e
to_3_co1	,00	4,90	1,76	2,46	,00	,00	Nee	G1_26_co1	BC2_1e
to_4_co1	,00	4,90	2,67	2,46	,00	,00	Nee	G1_22_co2	BC2_1e
to_5_co1	,00	4,90	1,80	2,46	,00	,00	Nee	G1_18_co2	BC2_1e
to_6_co1	,00	4,90	,87	2,46	,00	,00	Nee	G1_16_co2	BC2_1e
to_7_co1	,00	4,90	2,50	2,46	,00	,00	Nee	G1_11_co2	BC2_1e
to_8_co1	,00	4,90	2,20	2,46	,00	,00	Nee	G1_7_co2	BC2_1e
to_9_co1	,00	4,90	1,00	2,46	,00	,00	Nee	G1_5_co1	BC2_1e
to_10_co1	,00	4,90	2,20	2,46	,00	,00	Nee	G1_1_co1	BC2_1e
to_0_co1	,00	4,90	1,63	2,46	,00	,00	Nee	G1_37_co1	BC2_1e
to_1_co1	,00	4,90	,97	2,46	,00	,00	Nee	G1_33_co1	BC2_1e
to_0	1,78	,00	,85	2,86	,00	,00	Opgaand	G1_22	BC2_bg
to_0_co2	,00	,40	1,63	2,46	,00	,00	Nee	G1_37	BC2_bg
to_0_co3	,00	7,40	1,63	,40	,00	,00	Nee	G1_37_co1	BC2_1e
to_1_co2	,00	7,40	,97	,40	,00	,00	Nee	G1_33_co1	BC2_1e
to_2_co2	,00	7,40	2,00	,40	,00	,00	Nee	G1_31_co2	BC2_1e
to_3_co2	,00	7,40	1,76	,40	,00	,00	Nee	G1_26_co1	BC2_1e
to_4_co2	,00	7,40	2,67	,40	,00	,00	Nee	G1_22_co2	BC2_1e
to_5_co2	,00	7,40	1,80	,40	,00	,00	Nee	G1_18_co2	BC2_1e
to_6_co2	,00	7,40	,87	,40	,00	,00	Nee	G1_16_co2	BC2_1e
to_7_co2	,00	7,40	2,50	,40	,00	,00	Nee	G1_11_co2	BC2_1e
to_8_co2	,00	7,40	2,20	,40	,00	,00	Nee	G1_7_co2	BC2_1e
to_9_co2	,00	7,40	1,00	,40	,00	,00	Nee	G1_5_co1	BC2_1e

OPENINGEN

Naam	Rechts	Omhoog	Breedte	Hoogte	Brandwerend	Balkon/Overstek	Opgaand/type	Gevel(s)	Brandruimte
to_10_co2	,00	7,40	2,20	,40	,00	,00	Nee	G1_1_co1	BC2_1e

School BC2_0001.jpg

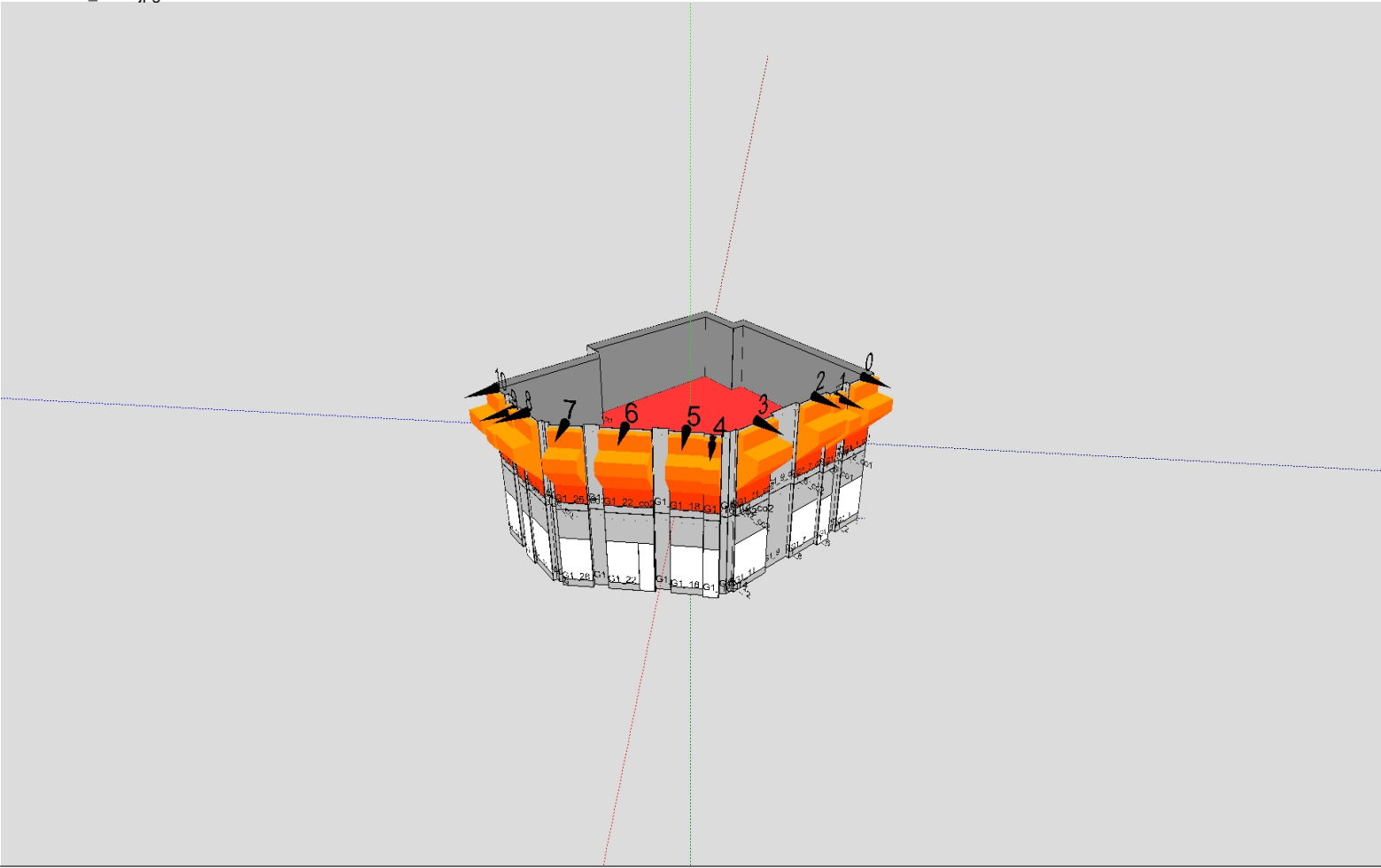

Projectnr : 280992
Project : De Scharnier
Variant : Social Club
Memo : Social Club

Bestandsdatum : 2-12-2022 12:17:32
Print datum : 13-12-2022 10:19:14

BRANDSCENARIO'S															
Naam	Brand	Opening	Positie	Rechts	Omhoog	Terug	Hoek	Versie	kW/m2	Beoordeling	Tf	R	Deff	Hn	Opp
	SocialClub	to_1_co1	Middenonder	0,00	0,00	0,00	0,0	NEN6068_2020	2,4	Ok	800,8	1,54	15,72	1,22	199,4
	SocialClub	to_2_co1	Middenonder	0,00	0,00	0,00	0,0	NEN6068_2020	2,4	Ok	800,8	1,54	15,72	1,22	199,4
	SocialClub	to_3_co1	Middenonder	0,00	0,00	0,00	0,0	NEN6068_2020	2,4	Ok	800,8	1,54	15,72	1,22	199,4
	SocialClub	to_4_co1	Middenonder	0,00	0,00	0,00	0,0	NEN6068_2020	2,2	Ok	800,8	1,54	15,72	1,22	199,4
	SocialClub	to_5_co1	Middenonder	0,00	0,00	0,00	0,0	NEN6068_2020	8,7	Ok	800,8	1,54	15,72	1,22	199,4
	SocialClub	to_6_co1	Middenonder	0,00	0,00	0,00	0,0	NEN6068_2020	2,3	Ok	800,8	1,54	15,72	1,22	199,4
	SocialClub	to_7_co1	Middenonder	0,00	0,00	0,00	0,0	NEN6068_2020	2,3	Ok	800,8	1,54	15,72	1,22	199,4
	SocialClub	to_8_co1	Middenonder	0,00	0,00	0,00	0,0	NEN6068_2020	2,2	Ok	800,8	1,54	15,72	1,22	199,4
	SocialClub	to_9_co1	Middenonder	0,00	0,00	0,00	0,0	NEN6068_2020	2,0	Ok	800,8	1,54	15,72	1,22	199,4
	SocialClub	to_9	Rechtsmidden	0,40	0,00	0,00	0,0	NEN6068_2020	4,6	Ok	800,8	1,54	15,72	1,22	199,4
	SocialClub	to_9	Rechtsboven	0,40	0,00	0,00	0,0	NEN6068_2020	4,6	Ok	800,8	1,54	15,72	1,22	199,4

Projectnr : 280992
Project : De Scharnier
Variant : Social Club

Bestandsdatum : 2-12-2022 12:17:32
Print datum : 13-12-2022 10:19:14

BRANDRUIMTEN

Naam	Hoog	Gereduceerd	Nivo	Ruimtesoort	WBDBO	Plafond	Samen	Blok
SocialClub	4,07	Ja	0,00	brandruimte	60	0,43		G1_48 G1_47 G1_46 G1_44 G1_43 G1_42 G1_41 G1_40 G1_39 G1_38 G1_37 G1_36 G1_35 G1_34 G1_33 G1_32 G1_31 G1_30 G1_29 G1_28 G1_27 G1_26 G1_25 G1_24 G1_23 G1_22 G1_21 G1_20 G1_19 G1_18 G1_17 G1_16 G1_15 G1_14 G1_13 G1_12 G1_11 G1_10 G1_9 G1_8 G1_7 G1_6 G1_5 G1_4 G1_3 G1_2 G1_1 G1_51 G1_50 G1_49
SocialClub								
SocialClub								
SocialClub								
dummy_co1	4,07	Nee	4,50	brandruimte	60	0,43		G1_48_co3 G1_47_co3 G1_46_co3 G1_44_co3 G1_43_co3 G1_42_co1 G1_41_co1 G1_40_co1 G1_39_co1 G1_38_co1 G1_37_co1 G1_36_co1 G1_35_co1 G1_34_co1 G1_33_co1 G1_32_co1 G1_31_co1 G1_30_co1 G1_29_co1 G1_28_co1 G1_27_co1 G1_26_co1 G1_25_co1 G1_24_co1 G1_23_co1 G1_22_co1 G1_21_co1 G1_20_co1 G1_19_co1 G1_18_co1 G1_17_co3 G1_16_co3 G1_15_co3 G1_14_co3 G1_13_co3 G1_12_co3 G1_11_co3 G1_10_co3 G1_9_co3 G1_8_co3 G1_7_co3 G1_6_co3 G1_5_co3 G1_4_co3 G1_3_co3 G1_2_co3 G1_1_co3 G1_51_co3 G1_50_co3 G1_49_co3
dummy_co1								
dummy_co1								
dummy_co1								
dummy_co1								
dummy_co1								
dummy_co1								
dummy_co1								

Projectnr : 280992
Project : De Scharnier
Variant : Social Club

Bestandsdatum : 2-12-2022 12:17:32
Print datum : 13-12-2022 10:19:14

GEVELS

Naam	LO_x	LO_y	RO_x	RO_y	Hoogte	Hoek	Omhoog	Wanddikte
G1_1	20,85	-7,77	15,85	-7,77	4,50	90,00	,00	,000
G1_2	20,85	-5,52	20,85	-7,77	4,50	90,00	,00	,000
G1_3	25,30	-5,52	20,85	-5,52	4,50	90,00	,00	,000
G1_4	25,30	-14,47	25,30	-5,52	4,50	90,00	,00	,000
G1_5	21,30	-14,47	25,30	-14,47	4,50	90,00	,00	,000
G1_6	21,30	-17,64	21,30	-14,47	4,50	90,00	,00	,000
G1_7	21,10	-17,64	21,30	-17,64	4,50	90,00	,00	,000
G1_8	21,10	-17,80	21,10	-17,64	4,50	90,00	,00	,000
G1_9	17,91	-17,80	21,10	-17,80	4,50	90,00	,00	,000
G1_10	17,91	-17,64	17,91	-17,80	4,50	90,00	,00	,000
G1_11	17,51	-17,64	17,91	-17,64	4,50	90,00	,00	,000
G1_12	17,22	-17,36	17,51	-17,64	4,50	90,00	,00	,000
G1_13	17,12	-17,47	17,22	-17,36	4,50	90,00	,00	,000
G1_14	15,12	-15,47	17,12	-17,47	4,50	90,00	,00	,000
G1_15	15,22	-15,36	15,12	-15,47	4,50	90,00	,00	,000
G1_16	14,61	-14,75	15,22	-15,36	4,50	90,00	,00	,000
G1_17	14,50	-14,86	14,61	-14,75	4,50	90,00	,00	,000
G1_18	12,92	-13,27	14,50	-14,86	4,50	90,00	,00	,000
G1_19	13,03	-13,16	12,92	-13,27	4,50	90,00	,00	,000
G1_20	12,57	-12,71	13,03	-13,16	4,50	90,00	,00	,000
G1_21	12,46	-12,81	12,57	-12,71	4,50	90,00	,00	,000
G1_22	11,79	-12,14	12,46	-12,81	4,50	90,00	,00	,000
G1_23	12,84	-11,09	11,79	-12,14	4,50	90,00	,00	,000
G1_24	12,38	-10,63	12,84	-11,09	4,50	90,00	,00	,000
G1_25	11,92	-11,09	12,38	-10,63	4,50	90,00	,00	,000
G1_26	10,32	-9,50	11,92	-11,09	4,50	90,00	,00	,000
G1_27	10,79	-9,04	10,32	-9,50	4,50	90,00	,00	,000
G1_28	10,32	-8,58	10,79	-9,04	4,50	90,00	,00	,000
G1_29	9,28	-9,63	10,32	-8,58	4,50	90,00	,00	,000
G1_30	8,61	-8,96	9,28	-9,63	4,50	90,00	,00	,000
G1_31	8,78	-8,78	8,61	-8,96	4,50	90,00	,00	,000
G1_32	8,32	-8,32	8,78	-8,78	4,50	90,00	,00	,000
G1_33	8,22	-8,43	8,32	-8,32	4,50	90,00	,00	,000

GEVELS

Naam	LO_x	LO_y	RO_x	RO_y	Hoogte	Hoek	Omhoog	Wanddikte
G1_34	6,63	-6,84	8,22	-8,43	4,50	90,00	,00	,000
G1_35	6,74	-6,74	6,63	-6,84	4,50	90,00	,00	,000
G1_36	6,13	-6,12	6,74	-6,74	4,50	90,00	,00	,000
G1_37	6,02	-6,23	6,13	-6,12	4,50	90,00	,00	,000
G1_38	4,02	-4,23	6,02	-6,23	4,50	90,00	,00	,000
G1_39	4,12	-4,12	4,02	-4,23	4,50	90,00	,00	,000
G1_40	3,51	-3,51	4,12	-4,12	4,50	90,00	,00	,000
G1_41	3,40	-3,61	3,51	-3,51	4,50	90,00	,00	,000
G1_42	,08	-,29	3,40	-3,61	4,50	90,00	,00	,000
G1_43	,18	-,18	,08	-,29	4,50	90,00	,00	,000
G1_44	,00	,00	,18	-,18	4,50	90,00	,00	,000
G1_46	,18	,18	,00	,00	4,50	90,00	,00	,000
G1_47	,08	,29	,18	,18	4,50	90,00	,00	,000
G1_48	3,40	3,61	,08	,29	4,50	90,00	,00	,000
G1_49	3,51	3,51	3,40	3,61	4,50	90,00	,00	,000
G1_50	3,78	3,78	3,51	3,51	4,50	90,00	,00	,000
G1_51	15,85	-7,77	3,78	3,78	4,50	90,00	,00	,000
G1_38_co1	4,02	-4,23	6,02	-6,23	4,50	90,00	4,50	,000
G1_37_co1	6,02	-6,23	6,13	-6,12	4,50	90,00	4,50	,000
G1_36_co1	6,13	-6,12	6,74	-6,74	4,50	90,00	4,50	,000
G1_35_co1	6,74	-6,74	6,63	-6,84	4,50	90,00	4,50	,000
G1_34_co1	6,63	-6,84	8,22	-8,43	4,50	90,00	4,50	,000
G1_33_co1	8,22	-8,43	8,32	-8,32	4,50	90,00	4,50	,000
G1_32_co1	8,32	-8,32	8,78	-8,78	4,50	90,00	4,50	,000
G1_31_co1	8,78	-8,78	8,61	-8,96	4,50	90,00	4,50	,000
G1_30_co1	8,61	-8,96	9,28	-9,63	4,50	90,00	4,50	,000
G1_29_co1	9,28	-9,63	10,32	-8,58	4,50	90,00	4,50	,000
G1_28_co1	10,32	-8,58	10,79	-9,04	4,50	90,00	4,50	,000
G1_27_co1	10,79	-9,04	10,32	-9,50	4,50	90,00	4,50	,000
G1_26_co1	10,32	-9,50	11,92	-11,09	4,50	90,00	4,50	,000
G1_25_co1	11,92	-11,09	12,38	-10,63	4,50	90,00	4,50	,000
G1_24_co1	12,38	-10,63	12,84	-11,09	4,50	90,00	4,50	,000
G1_23_co1	12,84	-11,09	11,79	-12,14	4,50	90,00	4,50	,000

Projectnr : 280992
Project : De Scharnier
Variant : Social Club

Bestandsdatum : 2-12-2022 12:17:32
Print datum : 13-12-2022 10:19:14

GEVELS

Naam	LO_x	LO_y	RO_x	RO_y	Hoogte	Hoek	Omhoog	Wanddikte
G1_22_co1	11,79	-12,14	12,46	-12,81	4,50	90,00	4,50	,000
G1_21_co1	12,46	-12,81	12,57	-12,71	4,50	90,00	4,50	,000
G1_20_co1	12,57	-12,71	13,03	-13,16	4,50	90,00	4,50	,000
G1_19_co1	13,03	-13,16	12,92	-13,27	4,50	90,00	4,50	,000
G1_18_co1	12,92	-13,27	14,50	-14,86	4,50	90,00	4,50	,000
G1_17_co3	14,50	-14,86	14,61	-14,75	4,50	90,00	4,50	,000
G1_16_co3	14,61	-14,75	15,22	-15,36	4,50	90,00	4,50	,000
G1_15_co3	15,22	-15,36	15,12	-15,47	4,50	90,00	4,50	,000
G1_14_co3	15,12	-15,47	17,12	-17,47	4,50	90,00	4,50	,000
G1_13_co3	17,12	-17,47	17,22	-17,36	4,50	90,00	4,50	,000
G1_12_co3	17,22	-17,36	17,51	-17,64	4,50	90,00	4,50	,000
G1_11_co3	17,51	-17,64	17,91	-17,64	4,50	90,00	4,50	,000
G1_10_co3	17,91	-17,64	17,91	-17,80	4,50	90,00	4,50	,000
G1_9_co3	17,91	-17,80	21,10	-17,80	4,50	90,00	4,50	,000
G1_8_co3	21,10	-17,80	21,10	-17,64	4,50	90,00	4,50	,000
G1_7_co3	21,10	-17,64	21,30	-17,64	4,50	90,00	4,50	,000
G1_6_co3	21,30	-17,64	21,30	-14,47	4,50	90,00	4,50	,000
G1_5_co3	21,30	-14,47	25,30	-14,47	4,50	90,00	4,50	,000
G1_4_co3	25,30	-14,47	25,30	-5,52	4,50	90,00	4,50	,000
G1_3_co3	25,30	-5,52	20,85	-5,52	4,50	90,00	4,50	,000
G1_2_co3	20,85	-5,52	20,85	-7,77	4,50	90,00	4,50	,000
G1_1_co3	20,85	-7,77	15,85	-7,77	4,50	90,00	4,50	,000
G1_51_co3	15,85	-7,77	3,78	3,78	4,50	90,00	4,50	,000
G1_50_co3	3,78	3,78	3,51	3,51	4,50	90,00	4,50	,000
G1_49_co3	3,51	3,51	3,40	3,61	4,50	90,00	4,50	,000
G1_48_co3	3,40	3,61	,08	,29	4,50	90,00	4,50	,000
G1_47_co3	,08	,29	,18	,18	4,50	90,00	4,50	,000
G1_46_co3	,18	,18	,00	,00	4,50	90,00	4,50	,000
G1_44_co3	,00	,00	,18	-,18	4,50	90,00	4,50	,000
G1_43_co3	,18	-,18	,08	-,29	4,50	90,00	4,50	,000
G1_42_co1	,08	-,29	3,40	-3,61	4,50	90,00	4,50	,000
G1_41_co1	3,40	-3,61	3,51	-3,51	4,50	90,00	4,50	,000
G1_40_co1	3,51	-3,51	4,12	-4,12	4,50	90,00	4,50	,000

GEVELS

Naam	LO_x	LO_y	RO_x	RO_y	Hoogte	Hoek	Omhoog	Wanddikte
G1_39_co1	4,12	-4,12	4,02	-4,23	4,50	90,00	4,50	,000

OPENINGEN

Naam	Rechts	Omhoog	Breedte	Hoogte	Brandwerend	Balkon/Overstek	Opgaand/type	Gevel(s)	Brandruimte
to_0	,00	,40	4,70	2,50	,00	,00	Opgaand	G1_48	SocialClub
to_1	,00	,40	4,69	2,50	,00	,00	Opgaand	G1_42	SocialClub
to_2	,00	,40	2,80	2,50	,00	,00	Opgaand	G1_38	SocialClub
to_3	,00	,40	2,23	2,50	,00	,00	Opgaand	G1_34	SocialClub
to_4	,00	,40	,93	2,50	,00	,00	Opgaand	G1_30	SocialClub
to_5	,00	,00	2,23	3,35	,00	,00	Opgaand	G1_26	SocialClub
to_6	,00	,40	,94	2,50	,00	,00	Opgaand	G1_22	SocialClub
to_7	,00	,40	2,23	2,50	,00	,00	Opgaand	G1_18	SocialClub
to_8	,00	,40	2,81	2,50	,00	,00	Opgaand	G1_14	SocialClub
to_9	,00	,40	3,20	2,50	,00	,00	Opgaand	G1_9	SocialClub
to_2_co1	,00	4,50	2,80	3,50	,00	,00	Nee	G1_38_co1	dummy_co1
to_3_co1	,00	4,50	2,23	3,50	,00	,00	Nee	G1_34_co1	dummy_co1
to_4_co1	,00	4,50	,93	3,50	,00	,00	Nee	G1_30_co1	dummy_co1
to_5_co1	,00	4,50	2,23	3,50	,00	,00	Nee	G1_26_co1	dummy_co1
to_6_co1	,00	4,50	,94	3,50	,00	,00	Nee	G1_22_co1	dummy_co1
to_7_co1	,00	4,50	2,23	3,50	,00	,00	Nee	G1_18_co1	dummy_co1
to_8_co1	,00	4,50	2,81	3,50	,00	,00	Nee	G1_14_co3	dummy_co1
to_9_co1	,00	4,50	3,20	3,50	,00	,00	Nee	G1_9_co3	dummy_co1
to_0_co1	,00	4,50	4,70	3,50	,00	,00	Nee	G1_48_co3	dummy_co1
to_1_co1	,00	4,50	4,69	3,50	,00	,00	Nee	G1_42_co1	dummy_co1

Social club Begane Grond_0001.jpg

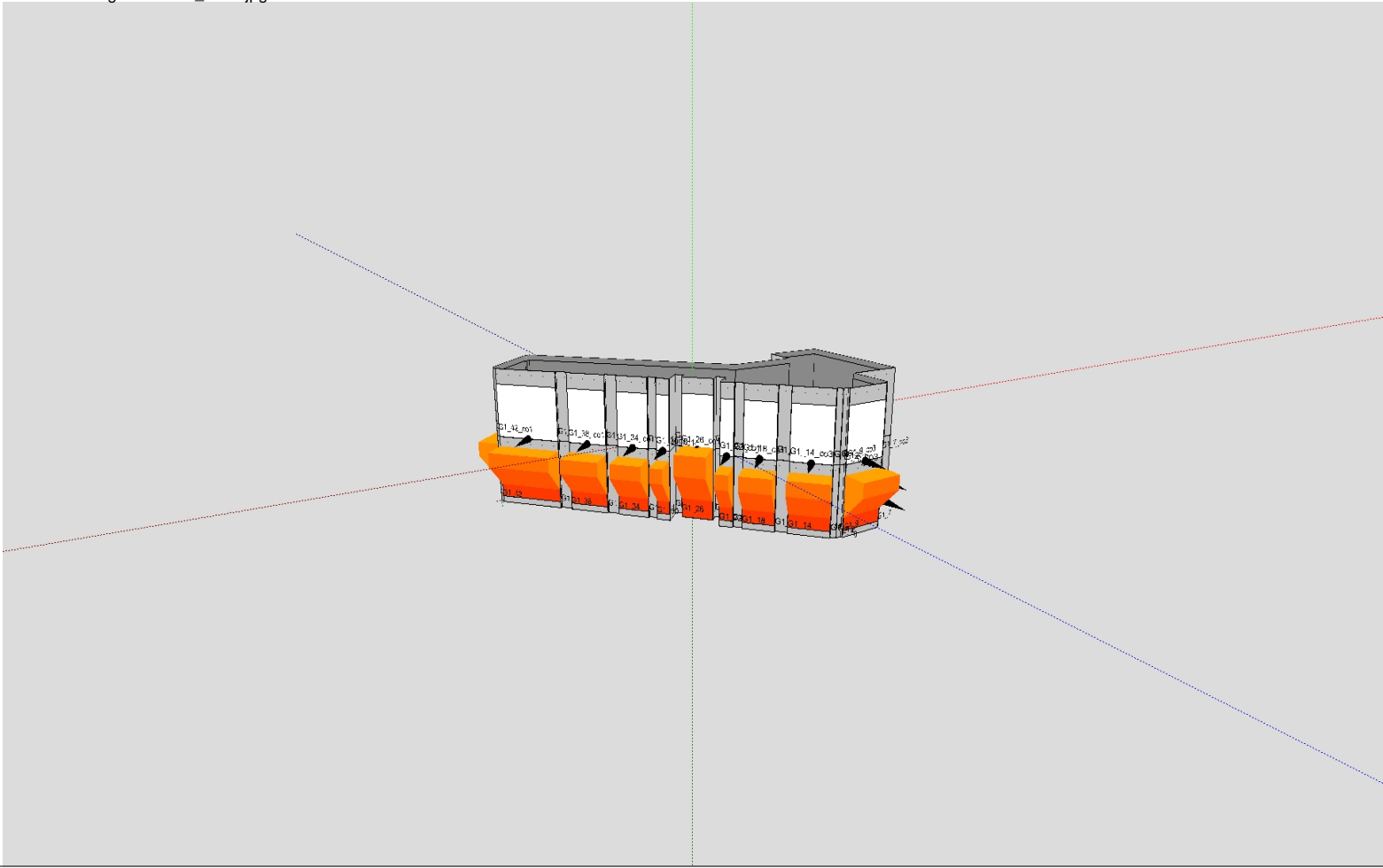

BRANDSCENARIO'S															
Naam	Brand	Opening	Positie	Rechts	Omhoog	Terug	Hoek	Versie	kW/m2	Beoordeling	Tf	R	Deff	Hn	Opp
	dummy	to_5	Middenonder	0,00	0,00	0,00	0,0	NEN6068_2020	2,1	Ok	813,0	1,50	15,36	0,86	113,4
	dummy	to_7	Middenonder	0,00	0,00	0,00	0,0	NEN6068_2020	2,3	Ok	813,0	1,50	15,36	0,86	113,4
	dummy	to_6	Middenonder	0,00	0,00	0,00	0,0	NEN6068_2020	2,1	Ok	813,0	1,50	15,36	0,86	113,4
	dummy	to_8	Middenonder	0,00	0,00	0,00	0,0	NEN6068_2020	2,1	Ok	813,0	1,50	15,36	0,86	113,4
	dummy	to_9	Middenonder	0,00	0,00	0,00	0,0	NEN6068_2020	2,1	Ok	813,0	1,50	15,36	0,86	113,4

BRANDRUIMTEN

Naam	Hoog	Gereduceerd	Nivo	Ruimtesoort	WBDBO	Plafond	Samen	Blok
dummy	2,69	Nee	0,00	brandruimte	60	0,41		G1_1 G1_2 G1_3 G1_4 G1_5 G1_6 G1_7 G1_8 G1_9 G1_10 G1_12 G1_13 G1_14 G1_15 G1_16 G1_17 G1_18 G1_19 G1_20 G1_21 G1_22 G1_23 G1_24 G1_25 G1_26 G1_27 G1_28 G1_29 G1_30
dummy								
dummy								
dummy_co1	2,69	Nee	3,10	brandruimte	60	0,41		G1_1_co1 G1_2_co1 G1_3_co1 G1_4_co1 G1_5_co1 G1_6_co1 G1_7_co1 G1_8_co1 G1_9_co1 G1_10_co1 G1_12_co1 G1_13_co1 G1_14_co1 G1_15_co1 G1_16_co1 G1_17_co1 G1_18_co1 G1_19_co1 G1_20_co1 G1_21_co1 G1_22_co1 G1_23_co1 G1_24_co1 G1_25_co1 G1_26_co1 G1_27_co1 G1_28_co1 G1_29_co1 G1_30_co1
dummy_co1								
dummy_co1								
dummy_co1								

GEVELS

Naam	LO_x	LO_y	RO_x	RO_y	Hoogte	Hoek	Omhoog	Wanddikte
G1_1	,00	,00	,00	-3,25	3,10	90,00	,00	,000
G1_2	,00	-3,25	,30	-3,25	3,10	90,00	,00	,000
G1_3	,30	-3,25	,30	-3,65	3,10	90,00	,00	,000
G1_4	,30	-3,65	,00	-3,65	3,10	90,00	,00	,000
G1_5	,00	-3,65	,00	-11,05	3,10	90,00	,00	,000
G1_6	,00	-11,05	,20	-11,05	3,10	90,00	,00	,000
G1_7	,20	-11,05	,20	-11,15	3,10	90,00	,00	,000
G1_8	,20	-11,15	2,95	-11,15	3,10	90,00	,00	,000
G1_9	2,95	-11,15	2,95	-11,05	3,10	90,00	,00	,000
G1_10	2,95	-11,05	3,45	-11,05	3,10	90,00	,00	,000
G1_12	3,45	-11,05	3,45	-11,15	3,10	90,00	,00	,000
G1_13	3,45	-11,15	6,20	-11,15	3,10	90,00	,00	,000
G1_14	6,20	-11,15	6,20	-11,05	3,10	90,00	,00	,000
G1_15	6,20	-11,05	6,60	-11,05	3,10	90,00	,00	,000
G1_16	6,60	-11,05	6,88	-10,77	3,10	90,00	,00	,000
G1_17	6,88	-10,77	6,96	-10,84	3,10	90,00	,00	,000
G1_18	6,96	-10,84	10,82	-6,93	3,10	90,00	,00	,000
G1_19	10,82	-6,93	10,75	-6,86	3,10	90,00	,00	,000
G1_20	10,75	-6,86	11,03	-6,57	3,10	90,00	,00	,000
G1_21	11,03	-6,57	11,03	-6,17	3,10	90,00	,00	,000
G1_22	11,03	-6,17	11,13	-6,17	3,10	90,00	,00	,000
G1_23	11,13	-6,17	11,13	-3,42	3,10	90,00	,00	,000
G1_24	11,13	-3,42	10,83	-3,42	3,10	90,00	,00	,000
G1_25	10,83	-3,42	10,83	-2,92	3,10	90,00	,00	,000
G1_26	10,83	-2,92	11,13	-2,92	3,10	90,00	,00	,000
G1_27	11,13	-2,92	11,13	-,17	3,10	90,00	,00	,000
G1_28	11,13	-,17	10,83	-,17	3,10	90,00	,00	,000
G1_29	10,83	-,17	10,83	,00	3,10	90,00	,00	,000
G1_30	10,83	,00	,00	,00	3,10	90,00	,00	,000
G1_8_co1	,20	-11,15	2,95	-11,15	3,10	90,00	3,10	,000
G1_6_co1	,00	-11,05	,20	-11,05	3,10	90,00	3,10	,000
G1_5_co1	,00	-3,65	,00	-11,05	3,10	90,00	3,10	,000
G1_4_co1	,30	-3,65	,00	-3,65	3,10	90,00	3,10	,000

GEVELS

Naam	LO_x	LO_y	RO_x	RO_y	Hoogte	Hoek	Omhoog	Wanddikte
G1_3_co1	,30	-3,25	,30	-3,65	3,10	90,00	3,10	,000
G1_2_co1	,00	-3,25	,30	-3,25	3,10	90,00	3,10	,000
G1_1_co1	,00	,00	,00	-3,25	3,10	90,00	3,10	,000
G1_30_co1	10,83	,00	,00	,00	3,10	90,00	3,10	,000
G1_29_co1	10,83	-,17	10,83	,00	3,10	90,00	3,10	,000
G1_28_co1	11,13	-,17	10,83	-,17	3,10	90,00	3,10	,000
G1_27_co1	11,13	-2,92	11,13	-,17	3,10	90,00	3,10	,000
G1_26_co1	10,83	-2,92	11,13	-2,92	3,10	90,00	3,10	,000
G1_25_co1	10,83	-3,42	10,83	-2,92	3,10	90,00	3,10	,000
G1_24_co1	11,13	-3,42	10,83	-3,42	3,10	90,00	3,10	,000
G1_23_co1	11,13	-6,17	11,13	-3,42	3,10	90,00	3,10	,000
G1_21_co1	11,03	-6,57	11,03	-6,17	3,10	90,00	3,10	,000
G1_20_co1	10,75	-6,86	11,03	-6,57	3,10	90,00	3,10	,000
G1_19_co1	10,82	-6,93	10,75	-6,86	3,10	90,00	3,10	,000
G1_18_co1	6,96	-10,84	10,82	-6,93	3,10	90,00	3,10	,000
G1_17_co1	6,88	-10,77	6,96	-10,84	3,10	90,00	3,10	,000
G1_16_co1	6,60	-11,05	6,88	-10,77	3,10	90,00	3,10	,000
G1_15_co1	6,20	-11,05	6,60	-11,05	3,10	90,00	3,10	,000
G1_13_co1	3,45	-11,15	6,20	-11,15	3,10	90,00	3,10	,000
G1_10_co1	2,95	-11,05	3,45	-11,05	3,10	90,00	3,10	,000
G1_9_co1	2,95	-11,15	2,95	-11,05	3,10	90,00	3,10	,000
G1_12_co1	3,45	-11,05	3,45	-11,15	3,10	90,00	3,10	,000
G1_14_co1	6,20	-11,15	6,20	-11,05	3,10	90,00	3,10	,000
G1_22_co1	11,03	-6,17	11,13	-6,17	3,10	90,00	3,10	,000
G1_7_co1	,20	-11,05	,20	-11,15	3,10	90,00	3,10	,000

OPENINGEN

Naam	Rechts	Omhoog	Breedte	Hoogte	Brandwerend	Balkon/Overstek	Opgaand/type	Gevel(s)	Brandruimte
to_0	,00	,00	2,73	2,58	,00	,00	Opgaand	G1_8	dummy
to_1	,00	,00	2,75	2,58	,00	,00	Opgaand	G1_13	dummy
to_2	,00	,00	5,49	2,58	,00	,00	Opgaand	G1_18	dummy
to_3	,00	,00	2,75	2,58	,00	,00	Opgaand	G1_23	dummy
to_4	,00	,00	2,73	2,58	,00	,00	Opgaand	G1_27	dummy
to_5	,00	3,15	2,74	2,58	,00	,00	Opgaand	G1_8_co1	dummy_co1
to_6	,00	3,15	2,74	2,58	,00	,00	Opgaand	G1_13_co1	dummy_co1
to_7	,00	3,15	5,50	2,58	,00	,00	Opgaand	G1_18_co1	dummy_co1
to_8	,00	3,15	2,75	2,58	,00	,00	Opgaand	G1_23_co1	dummy_co1
to_9	,00	3,15	2,74	2,58	,00	,00	Opgaand	G1_27_co1	dummy_co1

Vrije koopwoning 8e_0001.jpg

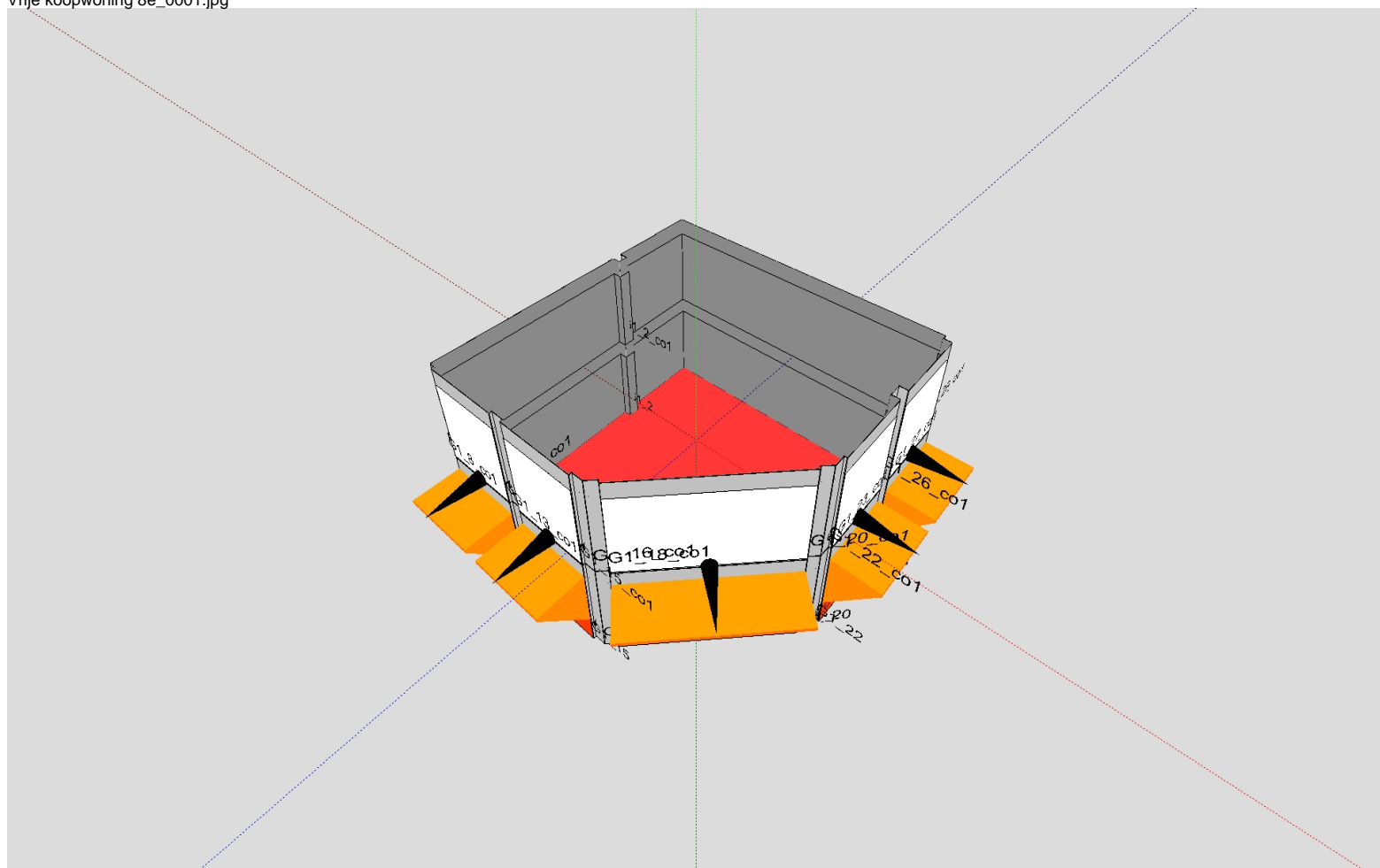

BRANDSCENARIO'S															
Naam	Brand	Opening	Positie	Rechts	Omhoog	Terug	Hoek	Versie	kW/m2	Beoordeling	Tf	R	Deff	Hn	Opp
	Compartment	to_2_co1	Middenonder	0,00	0,00	0,00	0,0	NEN6068_2020	3,6	Ok	870,4	2,31	16,86	0,86	173,3
	Compartment	to_3_co1	Middenonder	0,00	0,00	0,00	0,0	NEN6068_2020	3,8	Ok	870,4	2,31	16,86	0,86	173,3
	Compartment	to_4_co1	Middenonder	0,00	0,00	0,00	0,0	NEN6068_2020	3,5	Ok	870,4	2,31	16,86	0,86	173,3
	Compartment	to_5_co1	Middenonder	0,00	0,00	0,00	0,0	NEN6068_2020	3,6	Ok	870,4	2,31	16,86	0,86	173,3
	Compartment	to_6_co1	Middenonder	0,00	0,00	0,00	0,0	NEN6068_2020	3,5	Ok	870,4	2,31	16,86	0,86	173,3
	Compartment	to_7_co1	Middenonder	0,00	0,00	0,00	0,0	NEN6068_2020	3,4	Ok	870,4	2,31	16,86	0,86	173,3
	Compartment	to_1_co1	Middenonder	0,00	0,00	0,00	0,0	NEN6068_2020	3,4	Ok	870,4	2,31	16,86	0,86	173,3
	Compartment	to_0_co1	Middenonder	0,00	0,00	0,00	0,0	NEN6068_2020	3,4	Ok	870,4	2,31	16,86	0,86	173,3

BRANDRUIMTEN

Naam	Hoog	Gereduceerd	Nivo	Ruimtesoort	WBDBO	Plafond	Samen	Blok
Compartiment	2,68	Nee	0,00	brandruimte	60	0,42		G1_1 G1_2 G1_3 G1_4 G1_5 G1_7 G1_8 G1_9 G1_10 G1_11 G1_12 G1_13 G1_14 G1_15
Compartiment								6 G1_17 G1_18 G1_19 G1_20 G1_21 G1_22 G1_23 G1_24 G1_25 G1_26 G1_27 G1_28 G1_29
Compartiment								G1_30 G1_31 G1_32 G1_33 G1_34 G1_35 G1_36 G1_41 G1_42
Compartiment_co1	2,68	Nee	3,10	brandruimte	60	0,42		G1_26_co1 G1_27_co1 G1_28_co1 G1_29_co1 G1_30_co1 G1_31_co1 G1_32_co1 G1_33_co1
Compartiment_co1								G1_34_co1 G1_35_co1 G1_36_co1 G1_37_co1 G1_38_co1 G1_39_co1 G1_40_co1 G1_41_co1
Compartiment_co1								G1_42_co1 G1_1_co1 G1_2_co1 G1_3_co1 G1_4_co1 G1_5_co1 G1_7_co1 G1_8_co1 G1_9_co1
Compartiment_co1								1 G1_10_co1 G1_11_co1 G1_12_co1 G1_13_co1 G1_14_co1 G1_15_co1 G1_16_co1 G1_17_co1
Compartiment_co1								1 G1_18_co1 G1_19_co1 G1_20_co1 G1_21_co1 G1_22_co1 G1_23_co1 G1_25_co1

GEVELS

Naam	LO_x	LO_y	RO_x	RO_y	Hoogte	Hoek	Omhoog	Wanddikte
G1_1	6,37	,16	6,57	,16	3,10	90,00	,00	,000
G1_2	6,57	,16	6,57	,06	3,10	90,00	,00	,000
G1_3	6,57	,06	9,32	,06	3,10	90,00	,00	,000
G1_4	9,32	,06	9,32	,16	3,10	90,00	,00	,000
G1_5	9,32	,16	9,82	,16	3,10	90,00	,00	,000
G1_7	9,82	,16	9,82	,06	3,10	90,00	,00	,000
G1_8	9,82	,06	12,57	,06	3,10	90,00	,00	,000
G1_9	12,57	,06	12,57	,16	3,10	90,00	,00	,000
G1_10	12,57	,16	12,97	,16	3,10	90,00	,00	,000
G1_11	12,97	,16	13,25	,44	3,10	90,00	,00	,000
G1_12	13,25	,44	13,32	,37	3,10	90,00	,00	,000
G1_13	13,32	,37	17,19	4,28	3,10	90,00	,00	,000
G1_14	17,19	4,28	17,12	4,35	3,10	90,00	,00	,000
G1_15	17,12	4,35	17,40	4,63	3,10	90,00	,00	,000
G1_16	17,40	4,63	17,40	5,03	3,10	90,00	,00	,000
G1_17	17,40	5,03	17,50	5,03	3,10	90,00	,00	,000
G1_18	17,50	5,03	17,50	7,78	3,10	90,00	,00	,000
G1_19	17,50	7,78	17,20	7,78	3,10	90,00	,00	,000
G1_20	17,20	7,78	17,20	8,28	3,10	90,00	,00	,000
G1_21	17,20	8,28	17,50	8,28	3,10	90,00	,00	,000
G1_22	17,50	8,28	17,50	11,03	3,10	90,00	,00	,000
G1_23	17,50	11,03	17,20	11,03	3,10	90,00	,00	,000
G1_24	17,20	11,03	17,20	11,11	3,10	90,00	,00	,000
G1_25	17,20	11,11	6,37	11,11	3,10	90,00	,00	,000
G1_26	6,37	11,11	2,77	11,11	3,10	90,00	,00	,000
G1_27	2,77	11,11	2,77	7,76	3,10	90,00	,00	,000
G1_28	2,77	7,76	,02	7,76	3,10	90,00	,00	,000
G1_29	,02	7,76	,02	,16	3,10	90,00	,00	,000
G1_30	,02	,16	,27	,16	3,10	90,00	,00	,000
G1_31	,27	,16	,27	,06	3,10	90,00	,00	,000
G1_32	,27	,06	2,87	,06	3,10	90,00	,00	,000
G1_33	2,87	,06	2,87	,16	3,10	90,00	,00	,000
G1_34	2,87	,16	3,57	,16	3,10	90,00	,00	,000

GEVELS

Naam	LO_x	LO_y	RO_x	RO_y	Hoogte	Hoek	Omhoog	Wanddikte
G1_35	3,57	,16	3,57	,06	3,10	90,00	,00	,000
G1_36	3,57	,06	6,17	,06	3,10	90,00	,00	,000
G1_41	6,17	,06	6,17	,16	3,10	90,00	,00	,000
G1_42	6,17	,16	6,37	,16	3,10	90,00	,00	,000
G1_26_co1	6,37	11,11	2,77	11,11	3,10	90,00	3,10	,000
G1_27_co1	2,77	11,11	2,77	7,76	3,10	90,00	3,10	,000
G1_28_co1	2,77	7,76	,02	7,76	3,10	90,00	3,10	,000
G1_29_co1	,02	7,76	,02	,16	3,10	90,00	3,10	,000
G1_30_co1	,02	,16	,27	,16	3,10	90,00	3,10	,000
G1_31_co1	,27	,16	,27	,06	3,10	90,00	3,10	,000
G1_32_co1	,27	,06	2,87	,06	3,10	90,00	3,10	,000
G1_33_co1	2,87	,06	2,87	,16	3,10	90,00	3,10	,000
G1_34_co1	2,87	,16	3,57	,16	3,10	90,00	3,10	,000
G1_35_co1	3,57	,16	3,57	,06	3,10	90,00	3,10	,000
G1_36_co1	3,57	,06	4,62	,06	3,10	90,00	3,10	,000
G1_37_co1	4,62	,06	4,62	,16	3,10	90,00	3,10	,000
G1_38_co1	4,62	,16	5,12	,16	3,10	90,00	3,10	,000
G1_39_co1	5,12	,16	5,12	,06	3,10	90,00	3,10	,000
G1_40_co1	5,12	,06	6,17	,06	3,10	90,00	3,10	,000
G1_41_co1	6,17	,06	6,17	,16	3,10	90,00	3,10	,000
G1_42_co1	6,17	,16	6,37	,16	3,10	90,00	3,10	,000
G1_1_co1	6,37	,16	6,57	,16	3,10	90,00	3,10	,000
G1_2_co1	6,57	,16	6,57	,06	3,10	90,00	3,10	,000
G1_3_co1	6,57	,06	9,32	,06	3,10	90,00	3,10	,000
G1_4_co1	9,32	,06	9,32	,16	3,10	90,00	3,10	,000
G1_5_co1	9,32	,16	9,82	,16	3,10	90,00	3,10	,000
G1_7_co1	9,82	,16	9,82	,06	3,10	90,00	3,10	,000
G1_8_co1	9,82	,06	12,57	,06	3,10	90,00	3,10	,000
G1_9_co1	12,57	,06	12,57	,16	3,10	90,00	3,10	,000
G1_10_co1	12,57	,16	12,97	,16	3,10	90,00	3,10	,000
G1_11_co1	12,97	,16	13,25	,44	3,10	90,00	3,10	,000
G1_12_co1	13,25	,44	13,32	,37	3,10	90,00	3,10	,000
G1_13_co1	13,32	,37	17,19	4,28	3,10	90,00	3,10	,000

GEVELS

Naam	LO_x	LO_y	RO_x	RO_y	Hoogte	Hoek	Omhoog	Wanddikte
G1_14_co1	17,19	4,28	17,12	4,35	3,10	90,00	3,10	,000
G1_15_co1	17,12	4,35	17,40	4,63	3,10	90,00	3,10	,000
G1_16_co1	17,40	4,63	17,40	5,03	3,10	90,00	3,10	,000
G1_17_co1	17,40	5,03	17,50	5,03	3,10	90,00	3,10	,000
G1_18_co1	17,50	5,03	17,50	7,78	3,10	90,00	3,10	,000
G1_19_co1	17,50	7,78	17,20	7,78	3,10	90,00	3,10	,000
G1_20_co1	17,20	7,78	17,20	8,28	3,10	90,00	3,10	,000
G1_21_co1	17,20	8,28	17,50	8,28	3,10	90,00	3,10	,000
G1_22_co1	17,50	8,28	17,50	11,03	3,10	90,00	3,10	,000
G1_23_co1	17,50	11,03	17,20	11,03	3,10	90,00	3,10	,000
G1_25_co1	17,20	11,11	6,37	11,11	3,10	90,00	3,10	,000

OPENINGEN

Naam	Rechts	Omhoog	Breedte	Hoogte	Brandwerend	Balkon/Overstek	Opgaand/type	Gevel(s)	Brandruimte
to_0	,00	,00	2,60	2,58	,00	,00	Opgaand	G1_32	Compartiment
to_1	,00	,00	2,60	2,58	,00	,00	Opgaand	G1_36	Compartiment
to_3	,00	,00	2,75	2,58	,00	,00	Opgaand	G1_3	Compartiment
to_4	,00	,00	2,73	2,58	,00	,00	Opgaand	G1_8	Compartiment
to_5	,00	,00	5,49	2,58	,00	,00	Opgaand	G1_13	Compartiment
to_6	,00	,00	2,74	2,58	,00	,00	Opgaand	G1_18	Compartiment
to_7	,00	,00	2,75	2,58	,00	,00	Opgaand	G1_22	Compartiment
to_0_co1	,00	3,10	2,60	2,58	,00	,00	Nee	G1_32_co1	Compartiment_co1
to_1_co1	,00	3,10	1,03	2,58	,00	,00	Nee	G1_36_co1	Compartiment_co1
to_2_co1	,00	3,10	1,03	2,58	,00	,00	Nee	G1_40_co1	Compartiment_co1
to_3_co1	,00	3,10	2,75	2,58	,00	,00	Nee	G1_3_co1	Compartiment_co1
to_4_co1	,00	3,10	2,73	2,58	,00	,00	Nee	G1_8_co1	Compartiment_co1
to_5_co1	,00	3,10	5,49	2,58	,00	,00	Nee	G1_13_co1	Compartiment_co1
to_6_co1	,00	3,10	2,74	2,58	,00	,00	Nee	G1_18_co1	Compartiment_co1
to_7_co1	,00	3,10	2,75	2,58	,00	,00	Nee	G1_22_co1	Compartiment_co1

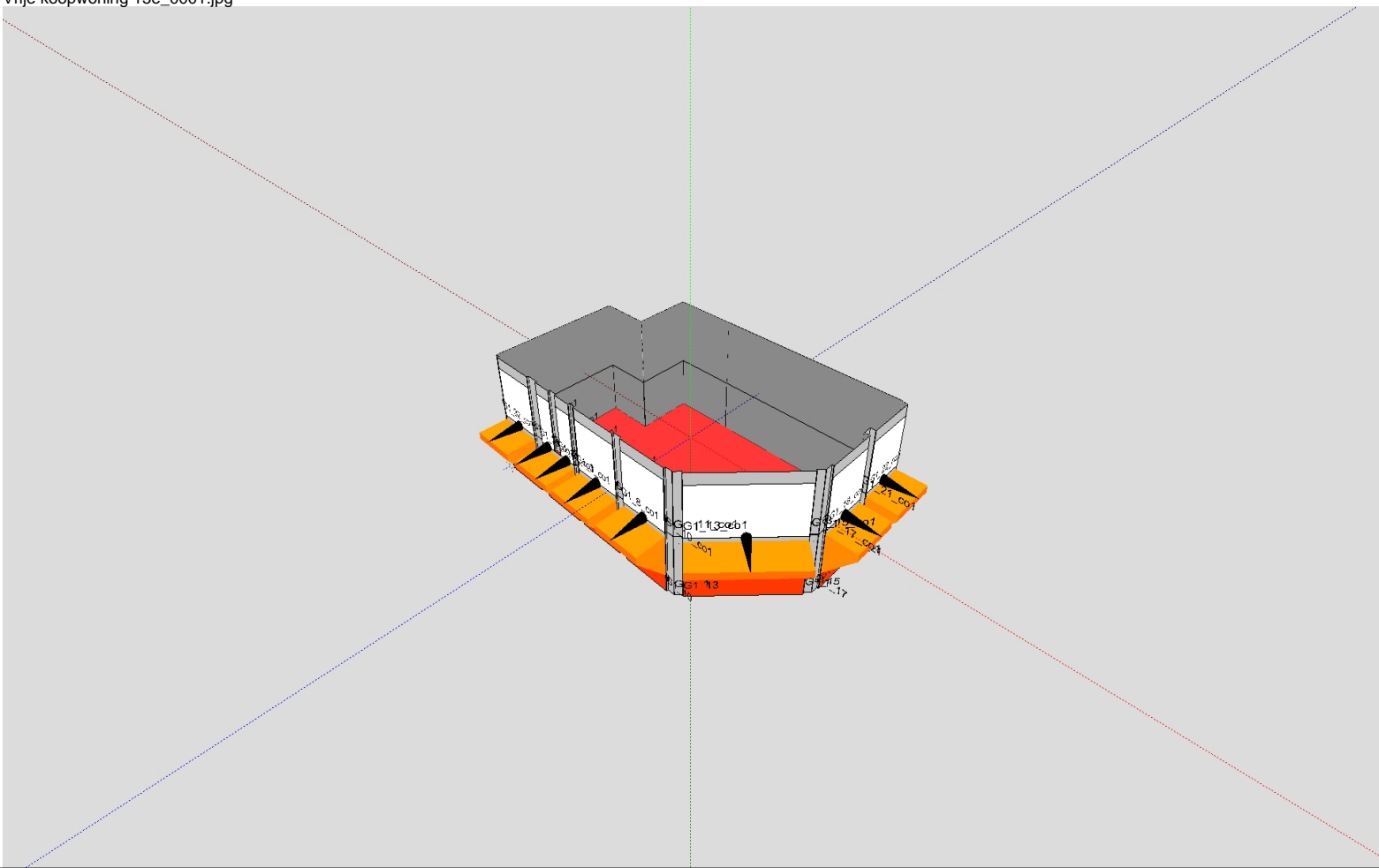

BRANDSCENARIO'S																
Naam	Brand	Opening	Positie	Rechts	Omhoog	Terug	Hoek	Versie	kW/m2	Beoordeling		Tf	R	Deff	Hn	Opp
	Woning	to_0	Middenboven	0,00	1,75	0,00	0,0	NEN6068_2020	3,3	Ok		1050,1	2,58	22,65	1,22	195,4
	Woning	to_1	Middenboven	0,00	1,75	0,00	0,0	NEN6068_2020	3,9	Ok		1050,1	2,58	22,65	1,22	195,4
	Woning	to_2	Middenboven	0,00	1,75	0,00	0,0	NEN6068_2020	3,7	Ok		1050,1	2,58	22,65	1,22	195,4
	Woning	to_3	Middenboven	0,00	1,75	0,00	0,0	NEN6068_2020	3,8	Ok		1050,1	2,58	22,65	1,22	195,4
	Woning	to_4	Middenboven	0,00	1,75	0,00	0,0	NEN6068_2020	4,0	Ok		1050,1	2,58	22,65	1,22	195,4
	Woning	to_5	Middenboven	0,00	1,75	0,00	0,0	NEN6068_2020	3,9	Ok		1050,1	2,58	22,65	1,22	195,4
	Woning	to_7	Middenboven	0,00	1,75	0,00	0,0	NEN6068_2020	4,2	Ok		1050,1	2,58	22,65	1,22	195,4
	Woning	to_6	Middenboven	0,00	1,75	0,00	0,0	NEN6068_2020	3,9	Ok		1050,1	2,58	22,65	1,22	195,4

Projectnr : 280922

Project : De Scharnier

Variant : Woning 1e verdieping

Bestandsdatum : 13-12-2022 10:11:10

Print datum : 13-12-2022 10:11:57

BRANDRUIMTEN

Naam	Hoog	Gereduceerd	Nivo	Ruimtesoort	WBDBO	Plafond	Samen	Blok
Woning	3,60	Nee	0,00	brandruimte	60	0,90		G1_32 tg_42 tg_43 tg_41 G1_38 G1_39 G1_40 G1_41 G1_42 G1_43 G1_1 G1_2 G1_3 G1_4
Woning								G1_5 G1_6 G1_7 G1_8 G1_9 G1_10 G1_11 G1_12 G1_13 G1_14 G1_15 G1_16 G1_17 G1_18
Woning								1_19 G1_20 G1_21 G1_22 G1_23 G1_24 G1_25 G1_26 G1_27 G1_28 G1_29 G1_30 G1_31

GEVELS

Naam	LO_x	LO_y	RO_x	RO_y	Hoogte	Hoek	Omhoog	Wanddikte
G1_1	,00	,01	,27	,01	4,50	90,00	,00	,000
G1_2	,27	,01	,27	-,14	4,50	90,00	,00	,000
G1_3	,27	-,14	1,97	-,14	4,50	90,00	,00	,000
G1_4	1,97	-,14	1,97	,01	4,50	90,00	,00	,000
G1_5	1,97	,01	2,84	,01	4,50	90,00	,00	,000
G1_6	2,84	,01	2,84	-,14	4,50	90,00	,00	,000
G1_7	2,84	-,14	4,54	-,14	4,50	90,00	,00	,000
G1_8	4,54	-,14	4,54	,01	4,50	90,00	,00	,000
G1_9	4,54	,01	5,19	,01	4,50	90,00	,00	,000
G1_10	5,19	,01	5,19	-,14	4,50	90,00	,00	,000
G1_11	5,19	-,14	6,19	-,14	4,50	90,00	,00	,000
G1_12	6,19	-,14	6,19	,01	4,50	90,00	,00	,000
G1_13	6,19	,01	6,84	,01	4,50	90,00	,00	,000
G1_14	6,84	,01	6,84	-,14	4,50	90,00	,00	,000
G1_15	6,84	-,14	7,84	-,14	4,50	90,00	,00	,000
G1_16	7,84	-,14	7,84	,01	4,50	90,00	,00	,000
G1_17	7,84	,01	8,49	,01	4,50	90,00	,00	,000
G1_18	8,49	,01	8,49	-,14	4,50	90,00	,00	,000
G1_19	8,49	-,14	10,19	-,14	4,50	90,00	,00	,000
G1_20	10,19	-,14	10,19	,01	4,50	90,00	,00	,000
G1_21	10,19	,01	11,06	,01	4,50	90,00	,00	,000
G1_22	11,06	,01	11,06	-,14	4,50	90,00	,00	,000
G1_23	11,06	-,14	12,76	-,14	4,50	90,00	,00	,000
G1_24	12,76	-,14	12,76	,01	4,50	90,00	,00	,000
G1_25	12,76	,01	13,63	,01	4,50	90,00	,00	,000
G1_26	13,63	,01	13,63	-,14	4,50	90,00	,00	,000
G1_27	13,63	-,14	16,83	-,14	4,50	90,00	,00	,000
G1_28	16,83	-,14	16,83	,01	4,50	90,00	,00	,000
G1_29	16,83	,01	17,70	,01	4,50	90,00	,00	,000
G1_30	17,70	,01	17,70	-,14	4,50	90,00	,00	,000
G1_31	17,70	-,14	20,90	-,14	4,50	90,00	,00	,000
G1_32	20,90	-,14	16,02	4,74	4,50	90,00	,00	,000
G1_38	15,56	13,63	9,45	13,63	4,50	90,00	,00	,000

[illegible]

OPENINGEN

Naam	Rechts	Omhoog	Breedte	Hoogte	Brandwerend	Balkon/Overstek	Opgaand/type	Gevel(s)	Brandruimte
to_0	,00	,40	1,70	2,47	,00	,00	Opgaand	G1_3	Woning
to_1	,00	,40	1,70	2,47	,00	,00	Opgaand	G1_7	Woning
to_2	,00	,40	1,00	2,47	,00	,00	Opgaand	G1_11	Woning
to_3	,00	,40	1,00	2,47	,00	,00	Opgaand	G1_15	Woning
to_4	,00	,40	1,70	2,47	,00	,00	Opgaand	G1_19	Woning
to_5	,00	,40	1,70	2,47	,00	,00	Opgaand	G1_23	Woning
to_6	,00	,40	3,20	2,47	,00	,00	Opgaand	G1_31	Woning
to_7	,00	,40	3,20	2,47	,00	,00	Opgaand	G1_27	Woning

Woning 1e verdieping_0002.jpg

