

LINKER ZIJGEVEL (haakse projectie)
nieuw 1:100

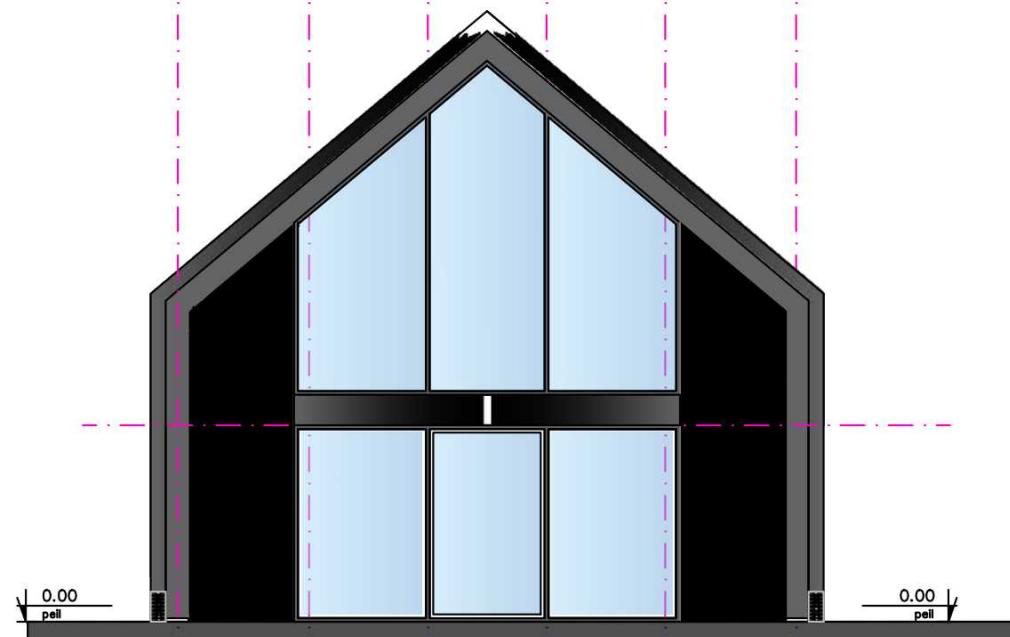

VOORGEVEL
nieuw 1:100

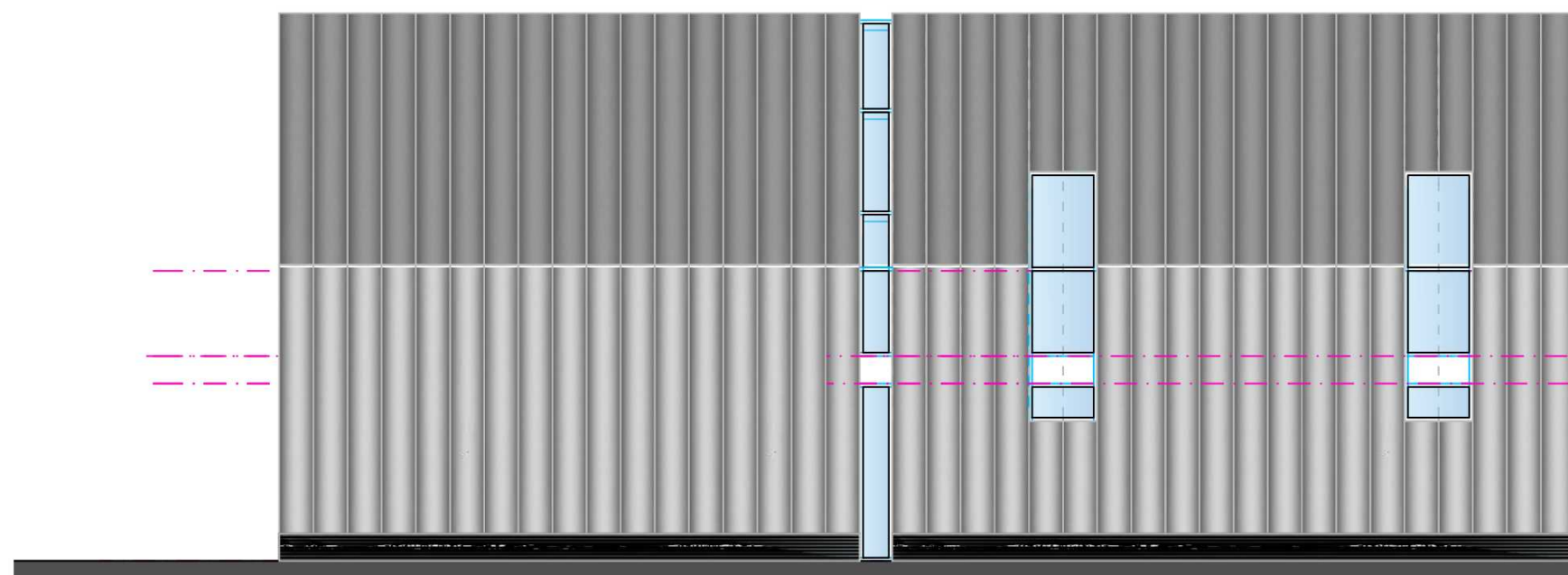

RECHTER ZIJGEVEL (haakse projectie)
nieuw 1:100

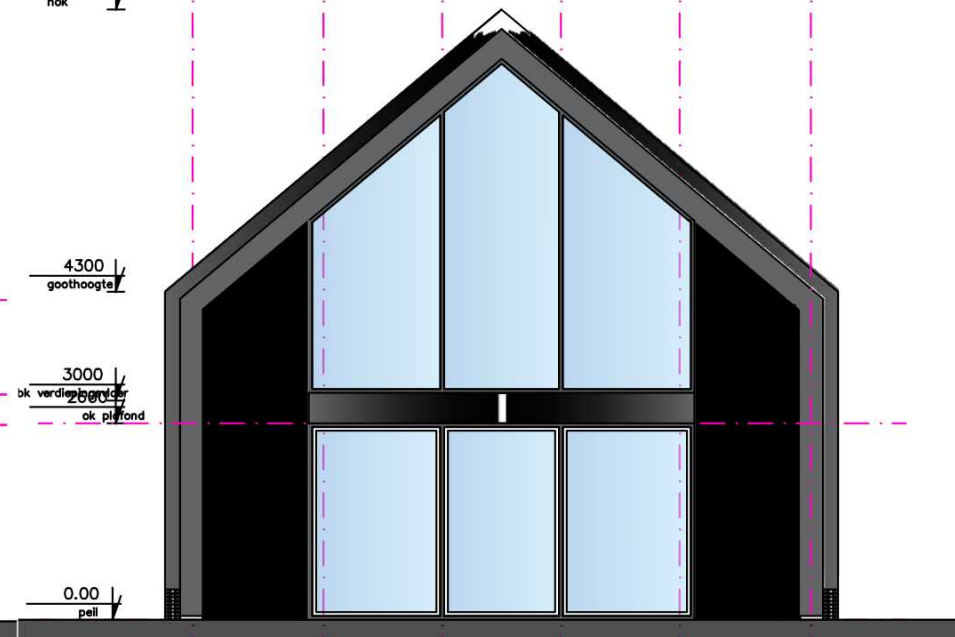

ACHTERGEVEL
nieuw 1:100

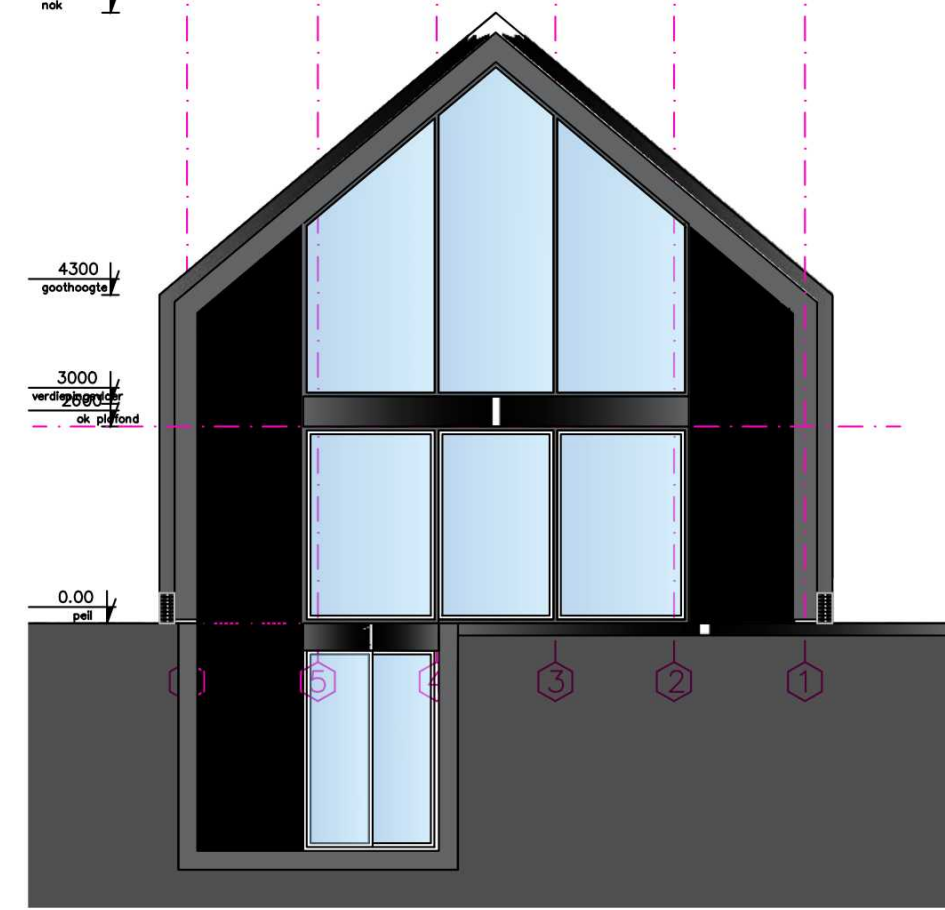

ACHTERGEVEL met souterrain
nieuw 1:100

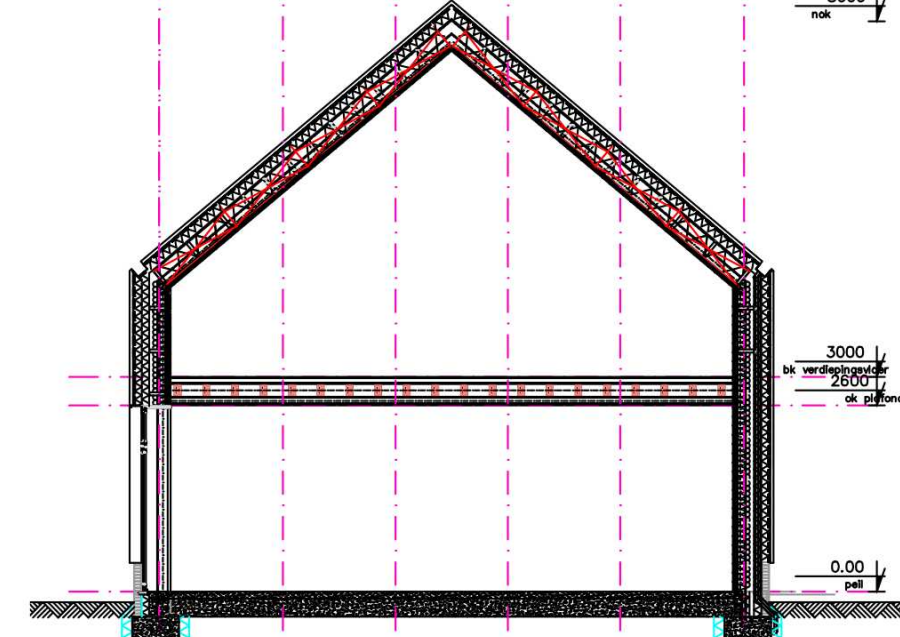

DOORSNEDE A-A
nieuw 1:100

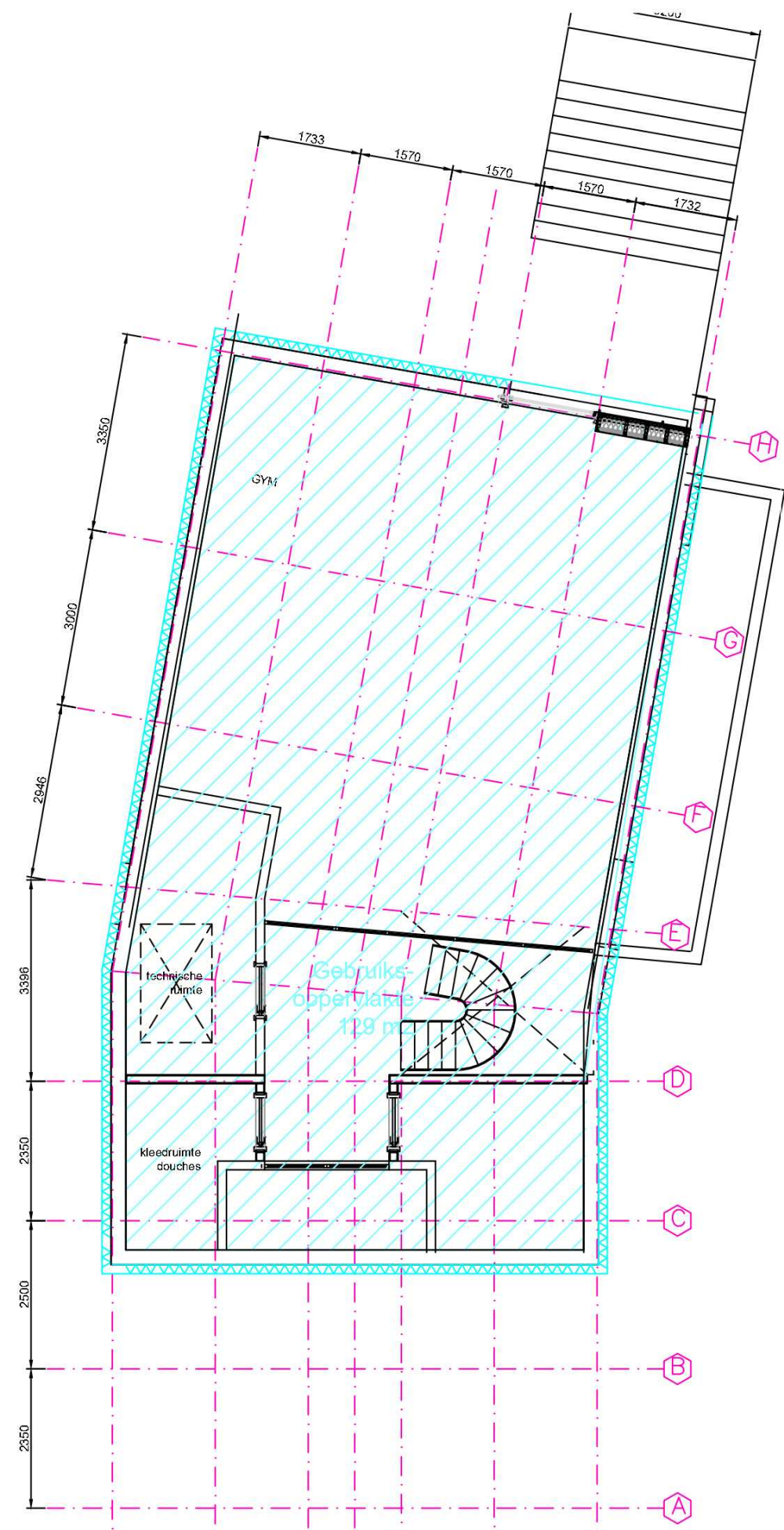

SOUTERRAIN
nieuw 1:100

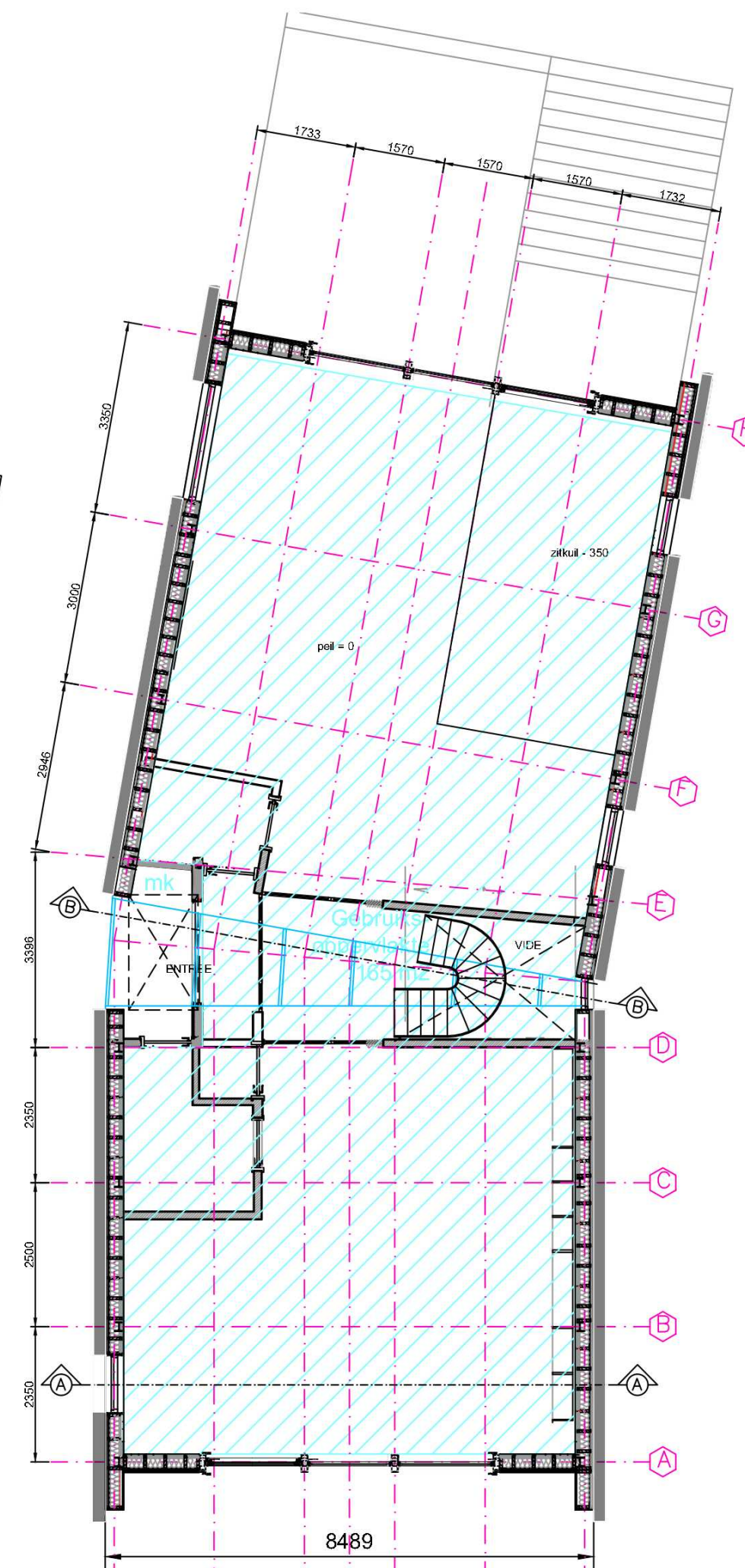

BEGANEGROND
nieuw 1:100

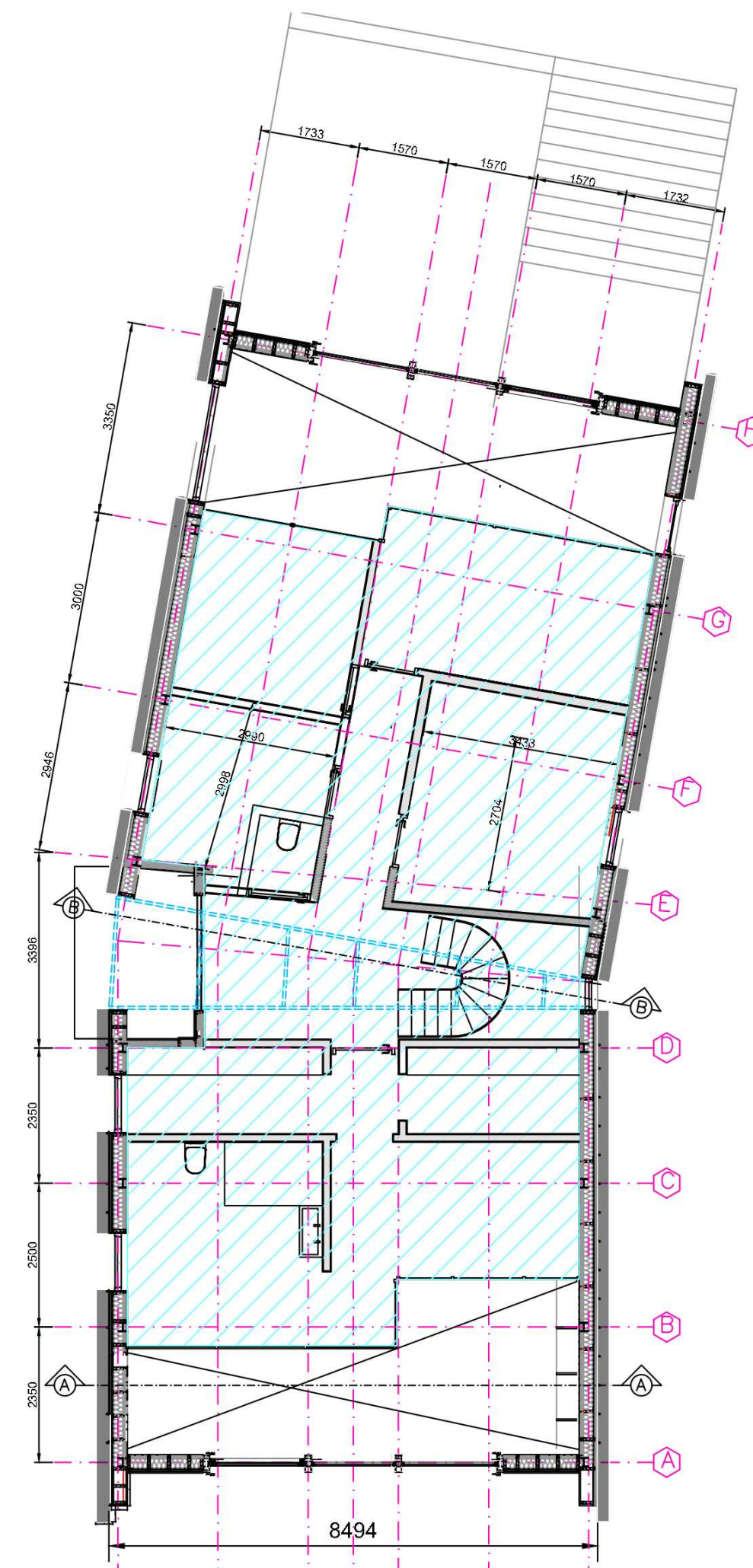

EERSTE VERDIEPING
nieuw 1:100

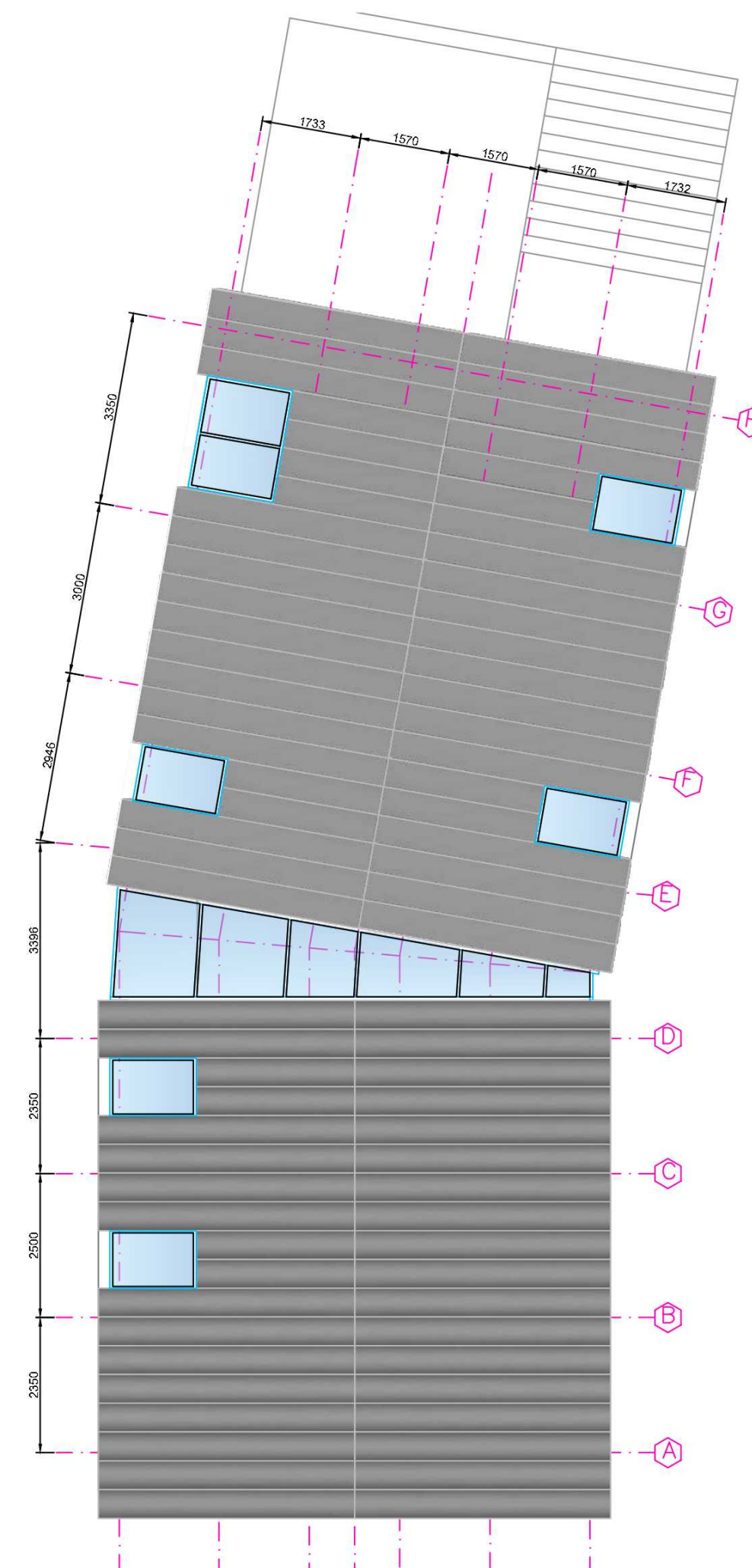

DAKAANZICHT
nieuw 1:100

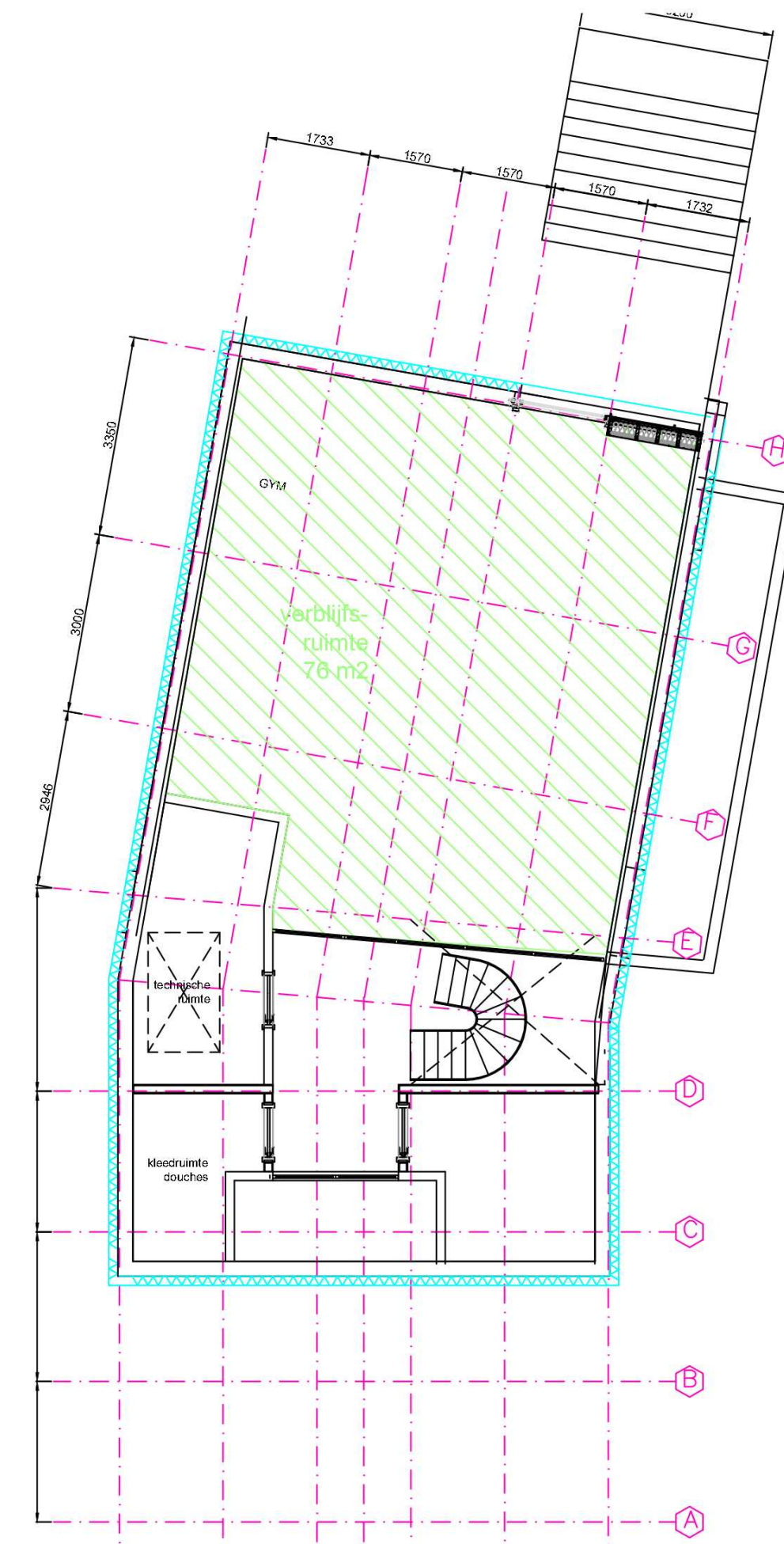

SOUTERRAIN verblijfsruimtes
nieuw 1:100

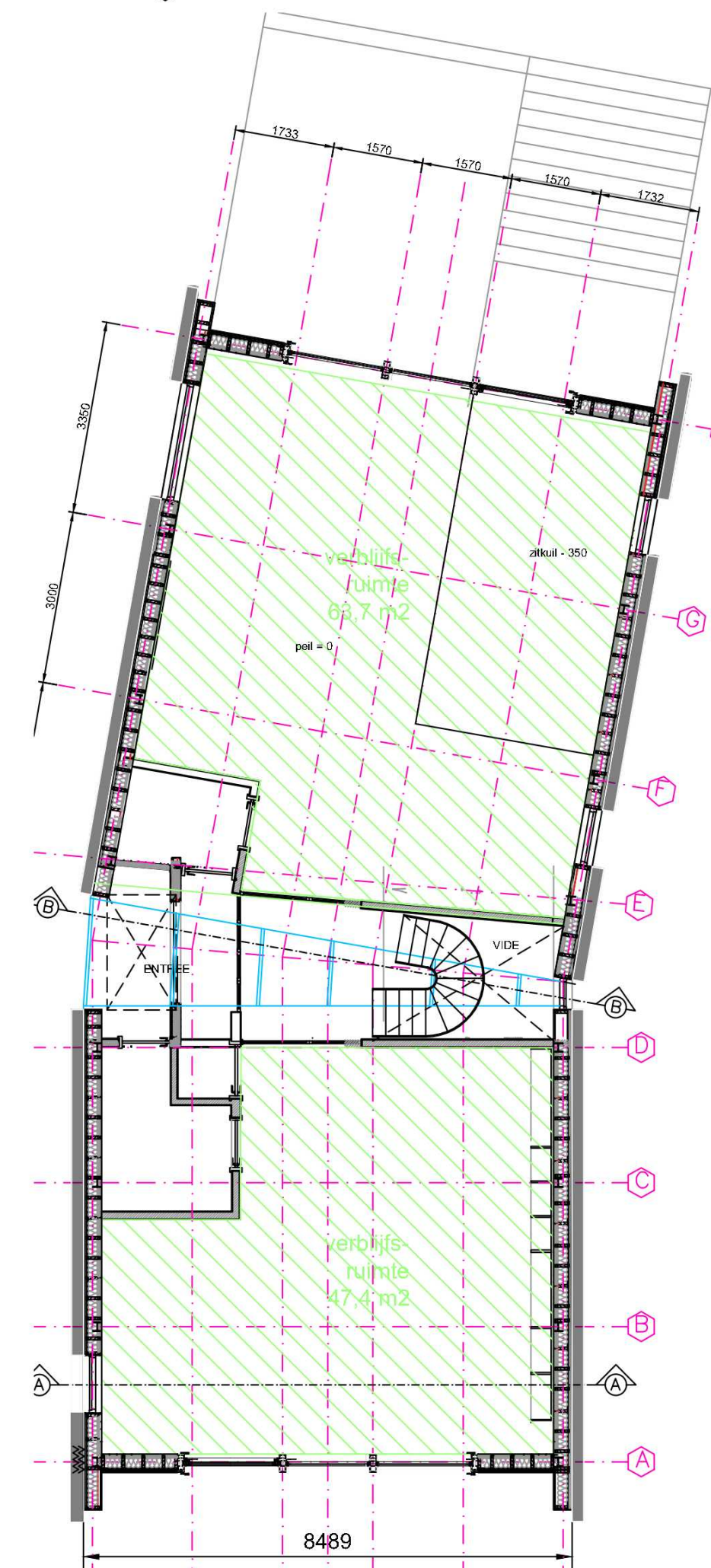

BEGANEGROND verblijfsruimtes
nieuw 1:100



EERSTE VERDIEPING verblijfsruimtes
nieuw 1:100

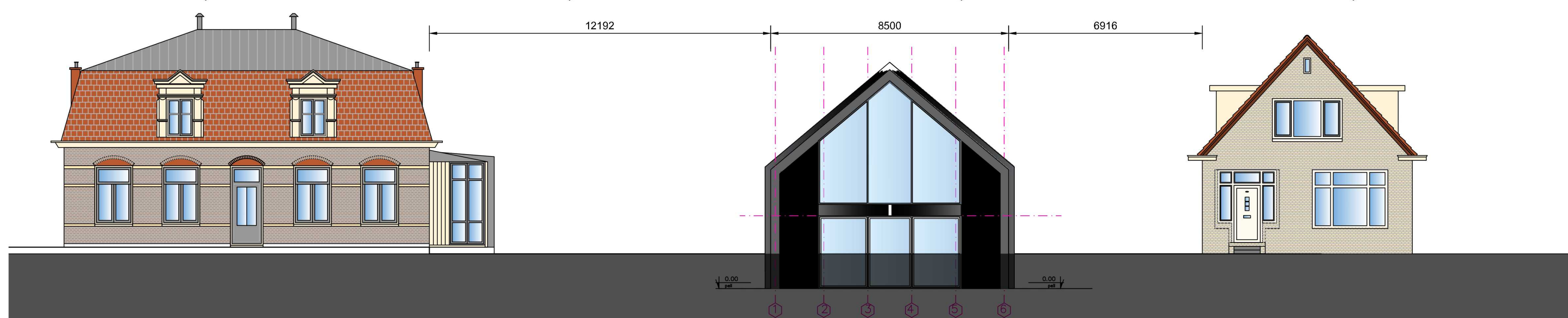

ACHTERDUIK 65

AANZICHT MET NAASTGELEGEN BEBOUWING GEZIEN VANAF HET WATER
nieuw 1:100

ACHTERDUIK 67



PROFIELDOORSNEDE DIJKZIJDE
nieuw 1:100

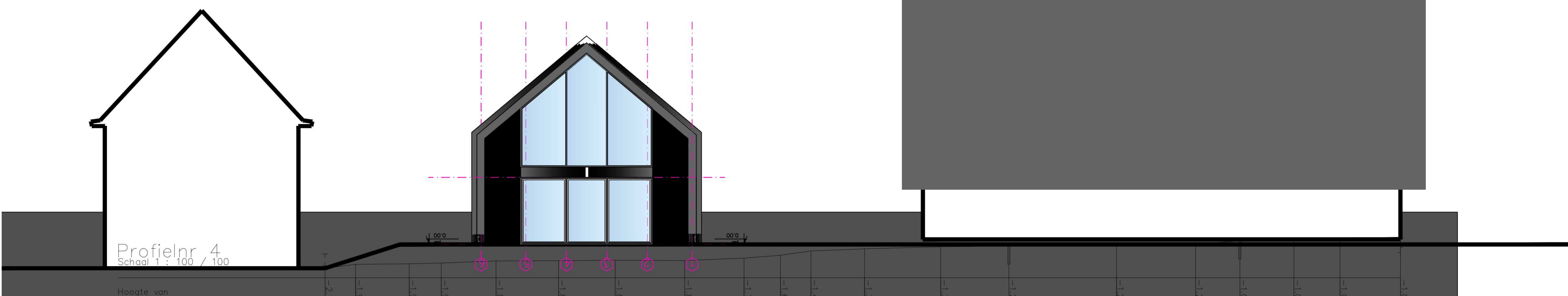

PROFIELDOORSNEDE ACHTERZIJDE
nieuw 1:100

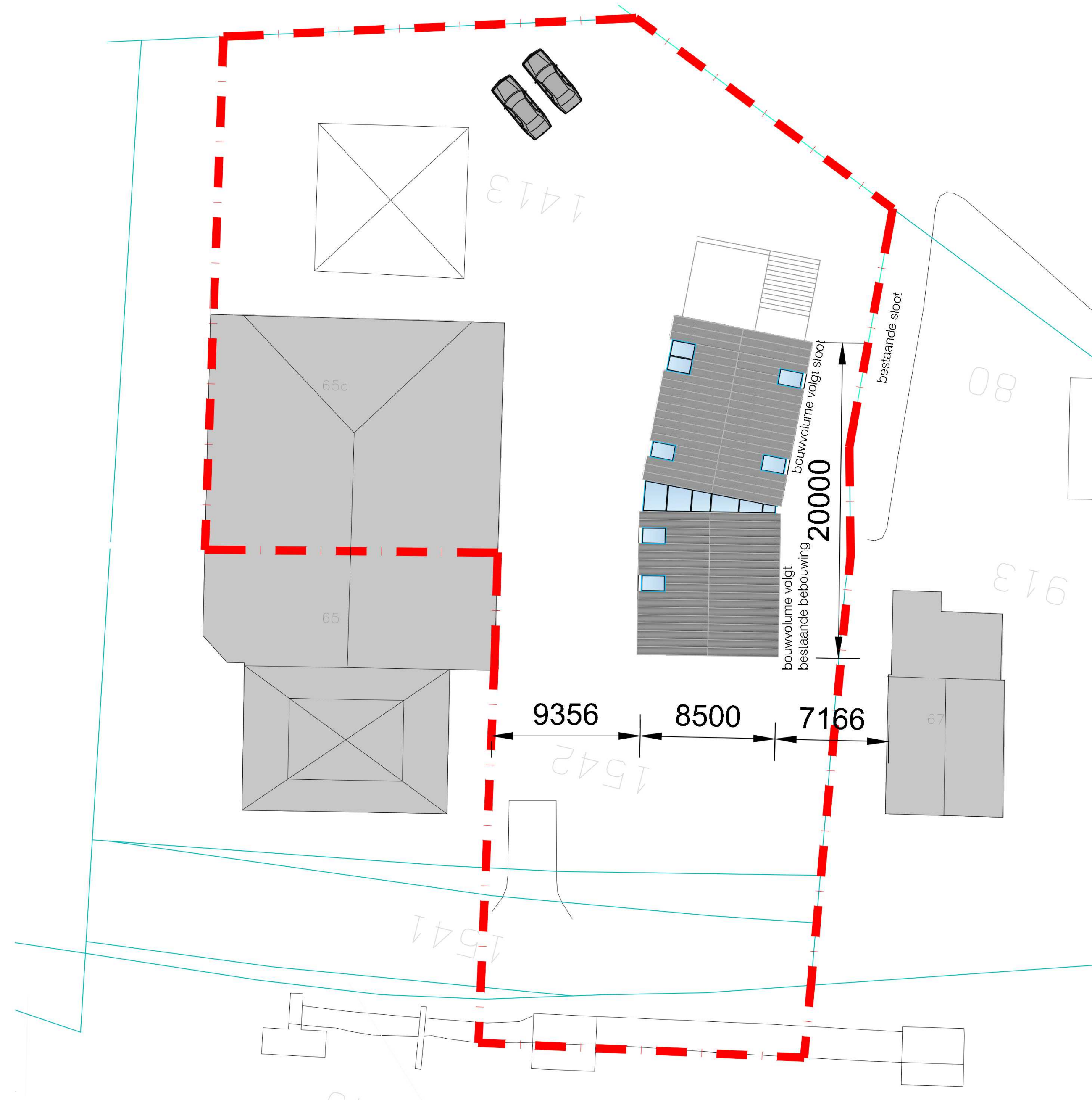

SITUATIE
nieuw 1:200

kleur & materiaalstaat

ONDERDEEL	MATERIAAL	KLEUR
borstwering	metsewerk	antraciet
gevelbekleding	zink	antraciet
kozijnen nieuw	aluminium	antraciet
ramen nieuw	aluminium	antraciet
dakbedekking	zink	antraciet
hemelwaterafvoer	zink	antraciet
gevelbekleding kopgevels	red cedar	blank

arceringen en materialen

	Gebruiksruimte		metsewerk bestaand
	verblijfsruimte		metsewerk bestaand
	verkeersruimte		metsewerk nieuw
	bedruimte		metsewerk nieuw
	bergruimte		metsewerk nieuw

	Bouw- en Brandveiligheidsadvies
www. [redacted]	[redacted]@live.nl
06- [redacted]	[redacted]

PROJECT: Vergunningaanvraag nieuwbouw achttuwwoning Achterduik 65A Ouderkerk a/d Amstel

ONDERDEEL: OMG-01-A

datum	31-12-2022
rev F	12-10-2023
rev G	14-12-2023