

- Renvooi algemeen**
- beton/hout/kunststof/rammelpijp met glas
  - hout/kunststof/rammelpijp met deur
  - zandvulling
  - zandvulling aan twee zijden brandwerend
  - muur met spouw 100-200(0)-100 mm of variabele breedte
  - muur 100 mm of variabele breedte
  - betonnen vloer/wand
  - erfverharding d.m.v. stalen
  - erfverharding d.m.v. beton/keestbeton
- Renvooi symbolen**
- brandblusser (poeder, inh. 12 l)
  - diefstalmarkering/metalenkluis
  - ventilator 1400 mm, dia.
  - brandkroon met slang (620 mm, 20 m.) met draadlijp (66 mm)
  - schroef/ank
  - draadlijp
  - afvoerpijp
  - centrale waterstouwer
  - centrale metaalstouwer
  - ruimtelijke aanduiding
  - roodverlichting
  - automatische rookmelder
  - bluswater

pos. nr.	gegevens ruimten						opmerkingen
	verf.opp.	opp.opp.	opp.opp.	opp.opp.	opp.opp.	opp.opp.	
1	---	---	---	---	---	---	---
2	---	---	---	---	---	---	---
<b>totaal</b>	---	---	---	---	---	---	---

- Renvooi objecten**
- stijl 2.4 m.
  - kompost 10 m.
  - locatie 5 m.
  - stijl 5 m.
  - compressor 30 m.
  - laser meetrek 0.8 m.
  - heftruck 50 m.
  - tractor 120 m.
  - wachwagen 120 m.
  - auto 50 m.
  - stapel 80 m.
  - opslag 045 500 l.

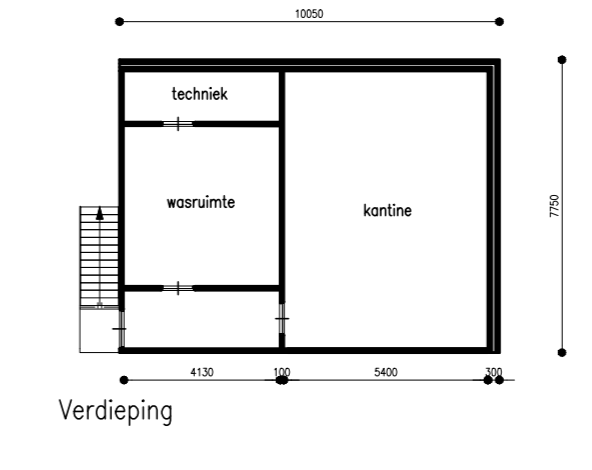
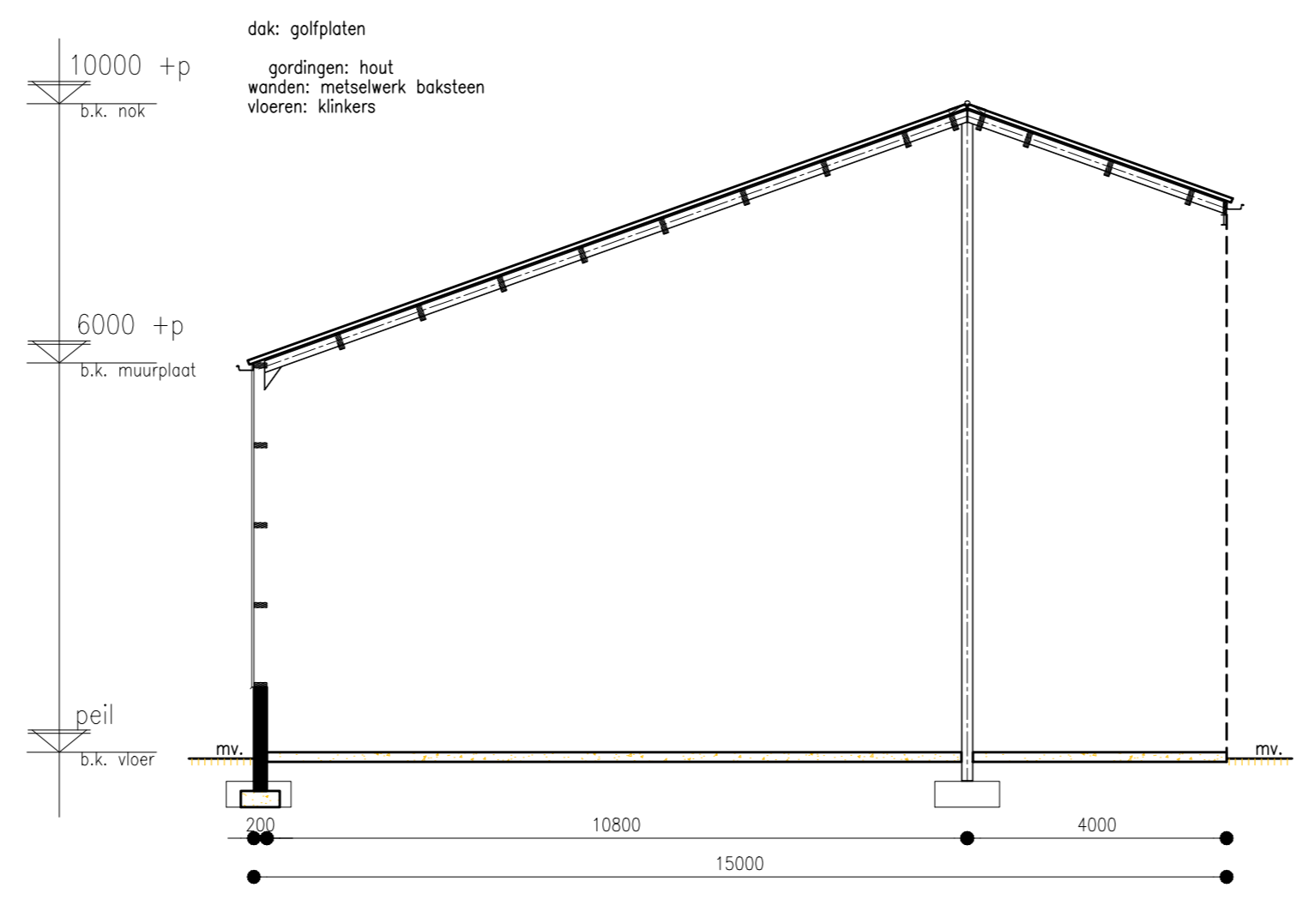
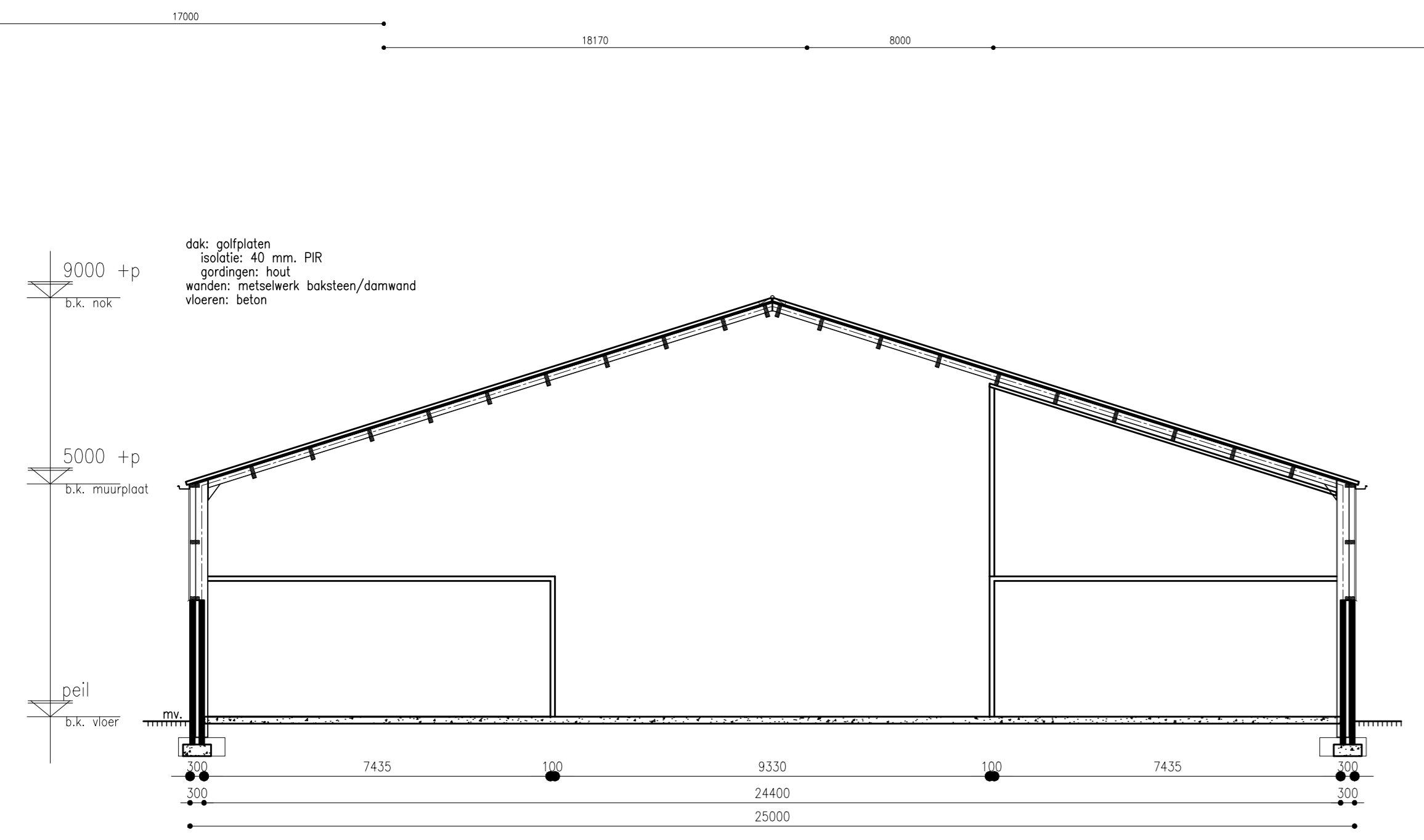
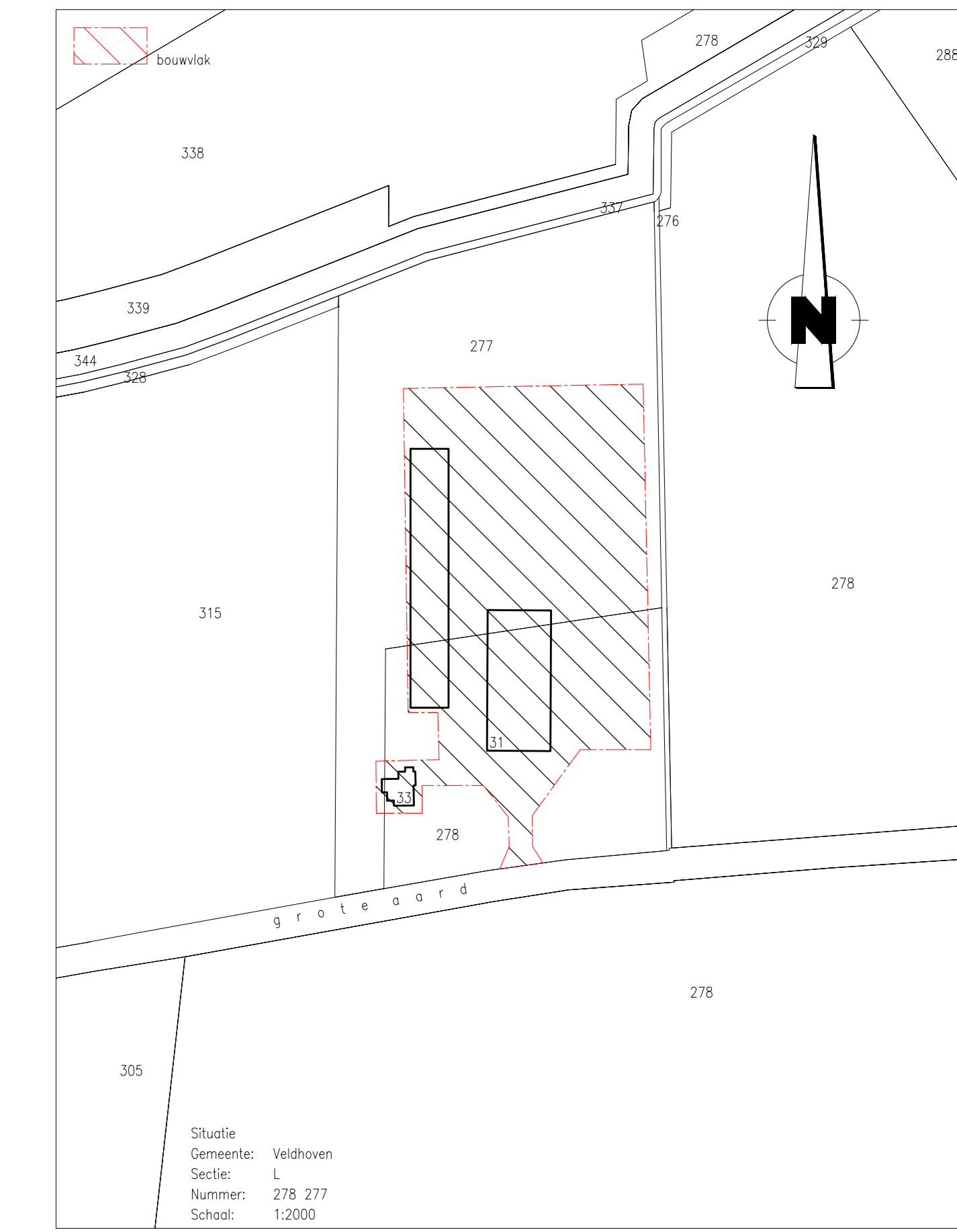

<b>opdrachtgever</b>	De Crom aannemingsbedrijf b.v. Grote Aard 31 5507 RP Veldhoven	tekeningnummer: <b>N 01</b>
<b>project</b>	Tekening behorend bij omgevingsvergunning	projectleider: [Redacted]
<b>onderdeel</b>	Milieutekening	datum: 20-08-2022
schaal: 1:200 1:100	getekend: [Redacted]	formaat: 27-09-2022
		datum: 04-10-2022 08-10-2022
Nijverheidsstraat 13 3961 RZ Nijmegen Tel: 033 2474900 www.cumela.nl		