

TEKENINGNR: 285A(DOA)H1

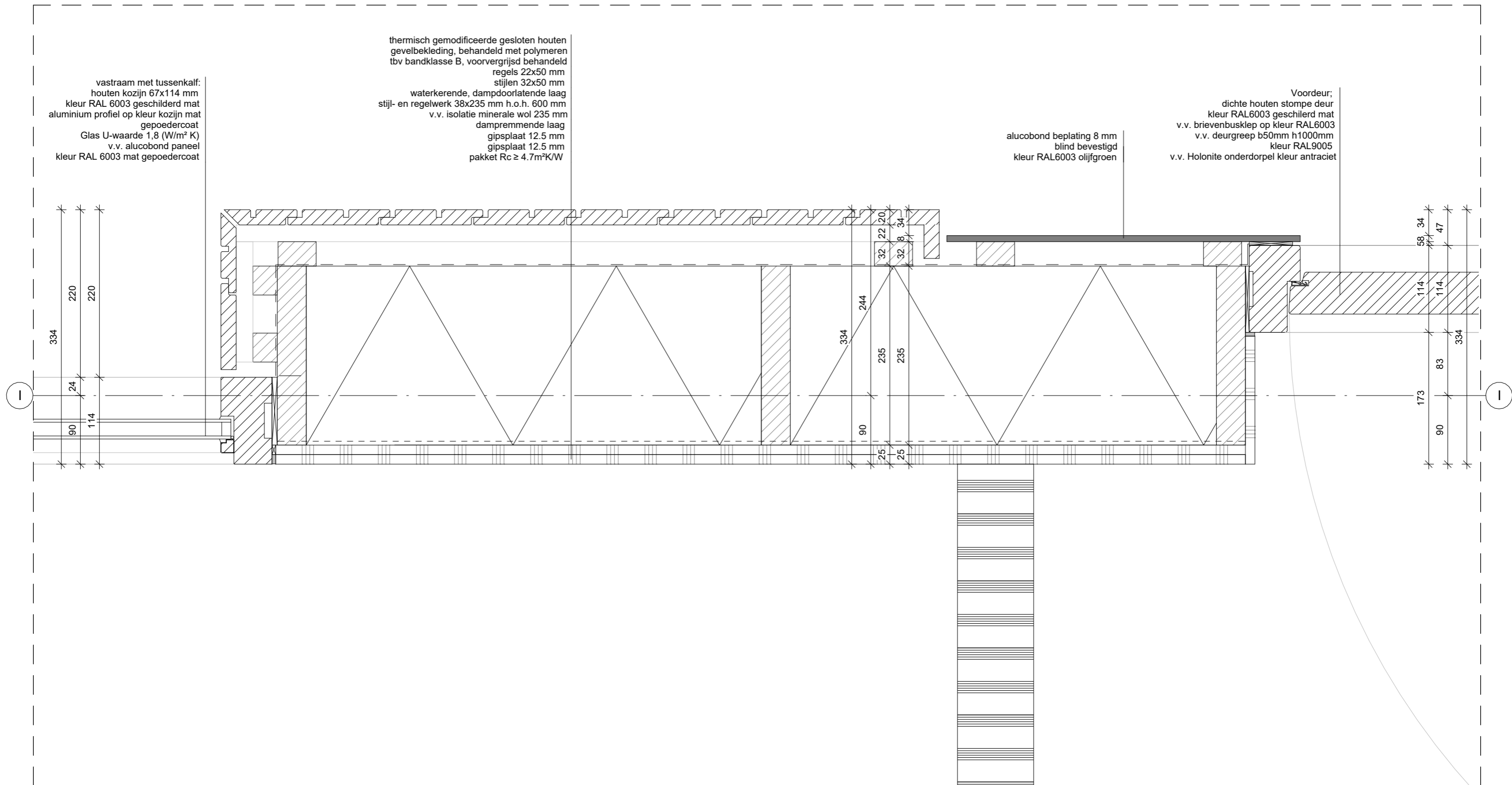

project:	grondgebonden woningen	tekening:	houten gevelbekleding begane grond	datum:	22-12-2023	wijziging:	
	Molenstraat Helmond					wijziging:	
opdrachtgever:	2R+ Projectontwikkeling	schaal:	1 : 5	blad:	A3	wijziging:	
		fase:		getek.:		wijziging:	



TEKENINGNR: 285A(DOA)H2



project:	grondgebonden woningen	tekening:	plaatmateriaal - houten gevelbekleding	datum:	22-12-2023	wijziging:	
	Molenstraat Helmond					wijziging:	
opdrachtgever:	2R+ Projectontwikkeling	schaal:	1 : 5	blad:	A3	wijziging:	
		fase:		getek.:		wijziging:	
JMW architecten		Dr. Paul Janssenweg 151		5026 RH Tilburg		www.jmw-architecten.nl	
						info@jmw-architecten.nl	

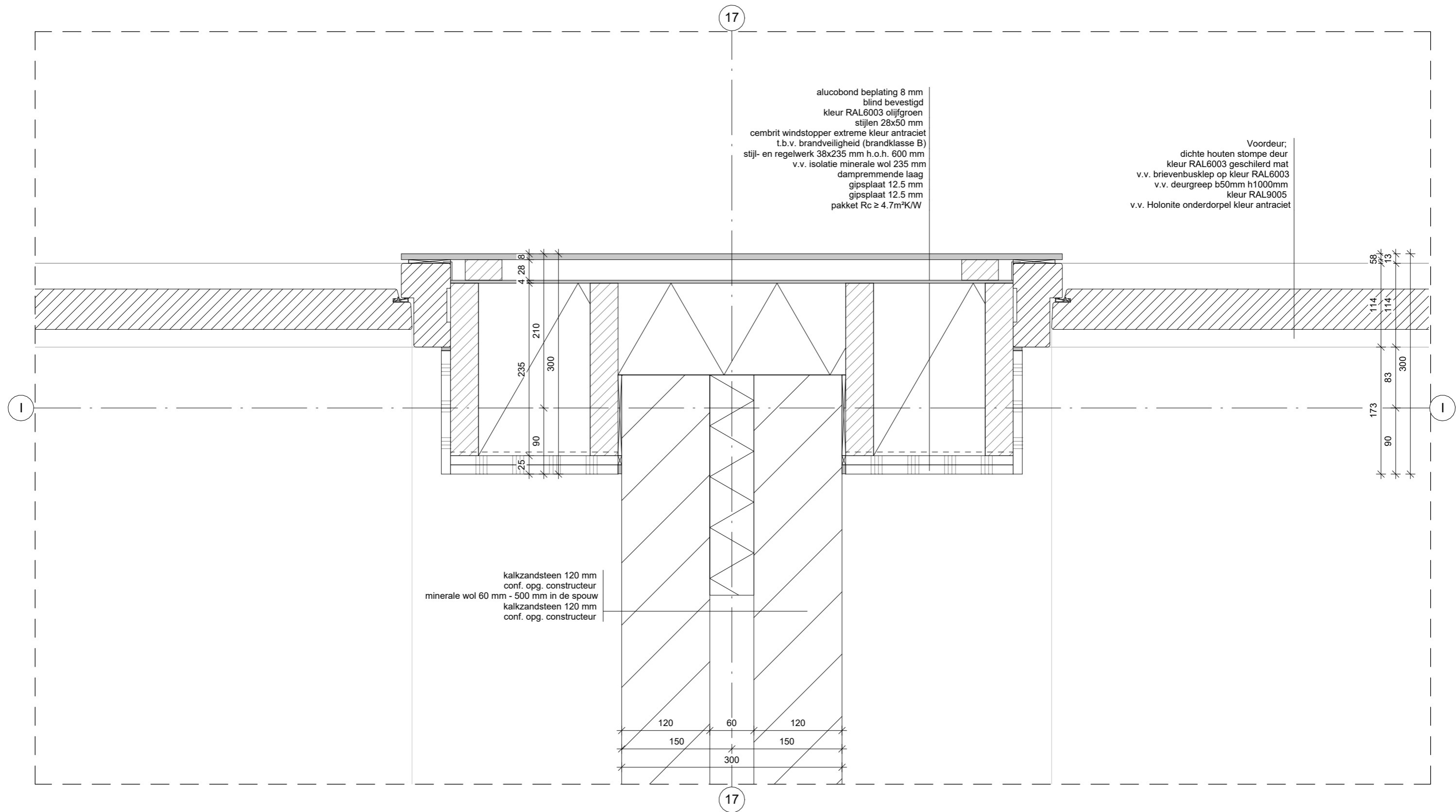

TEKENINGNR: 285A(DOA)H3



project:	grondgebonden woningen	tekening:	w.s.w. begane grond plaatmateriaal	datum:	22-12-2023	wijziging:	
	Molenstraat Helmond					wijziging:	
opdrachtgever:	2R+ Projectontwikkeling	schaal:	1 : 5	blad:	A3	wijziging:	
		fase:		getek.:		wijziging:	
JMW architecten		Dr. Paul Janssenweg 151		5026 RH Tilburg		www.jmw-architecten.nl	
						info@jmw-architecten.nl	

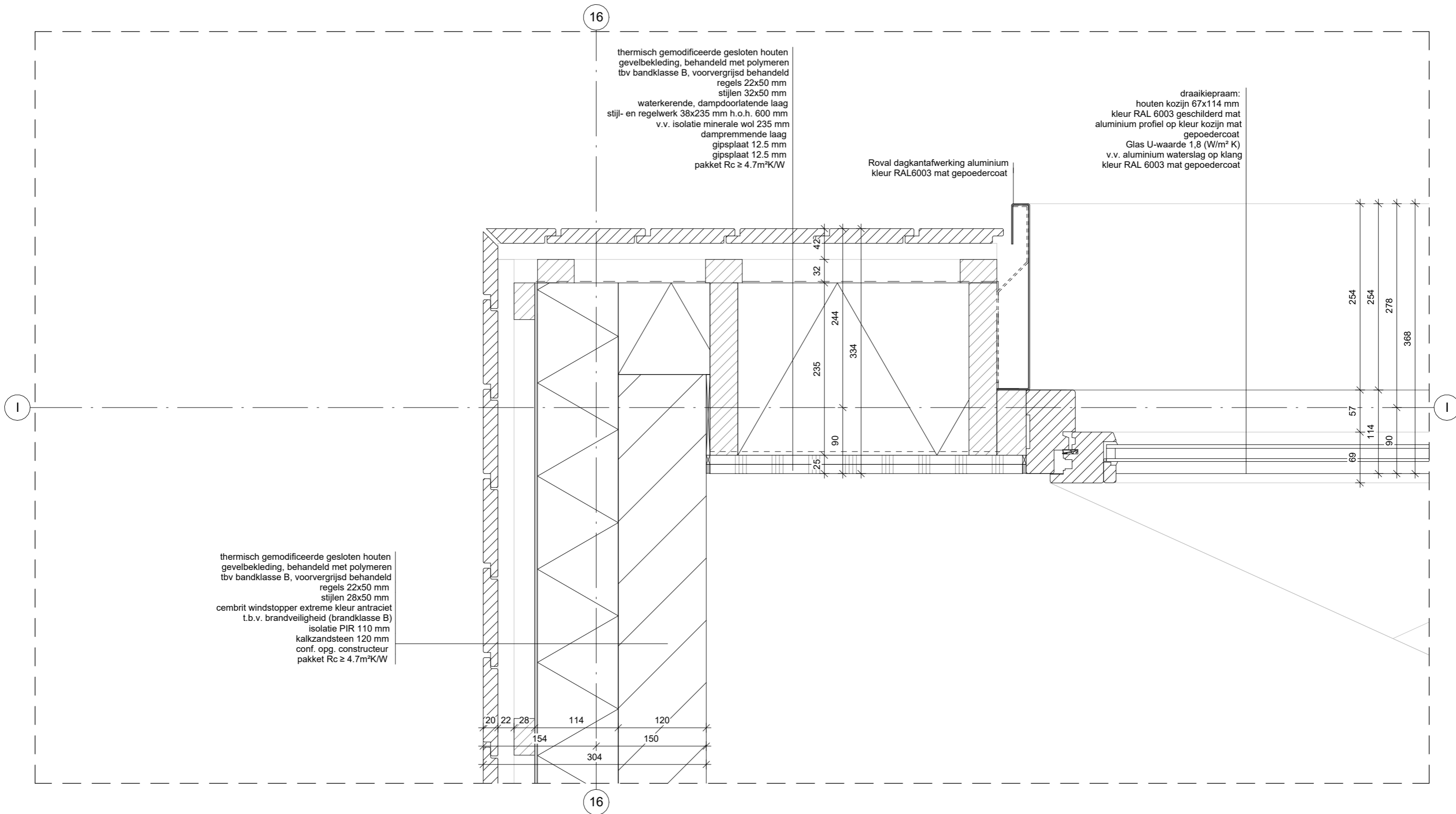

TEKENINGNR: 285A(DOA)H4



project:	grondgebonden woningen	tekening:	houten gevelbekleding hoek verdieping	datum:	22-12-2023	wijziging:	
	Molenstraat Helmond			wijziging:		wijziging:	
opdrachtgever:	2R+ Projectontwikkeling	schaal:	1 : 5	blad:	A3	wijziging:	
		fase:	getek.:			wijziging:	

JMW architecten Dr. Paul Janssenweg 151 5026 RH Tilburg www.jmw-architecten.nl info@jmw-architecten.nl

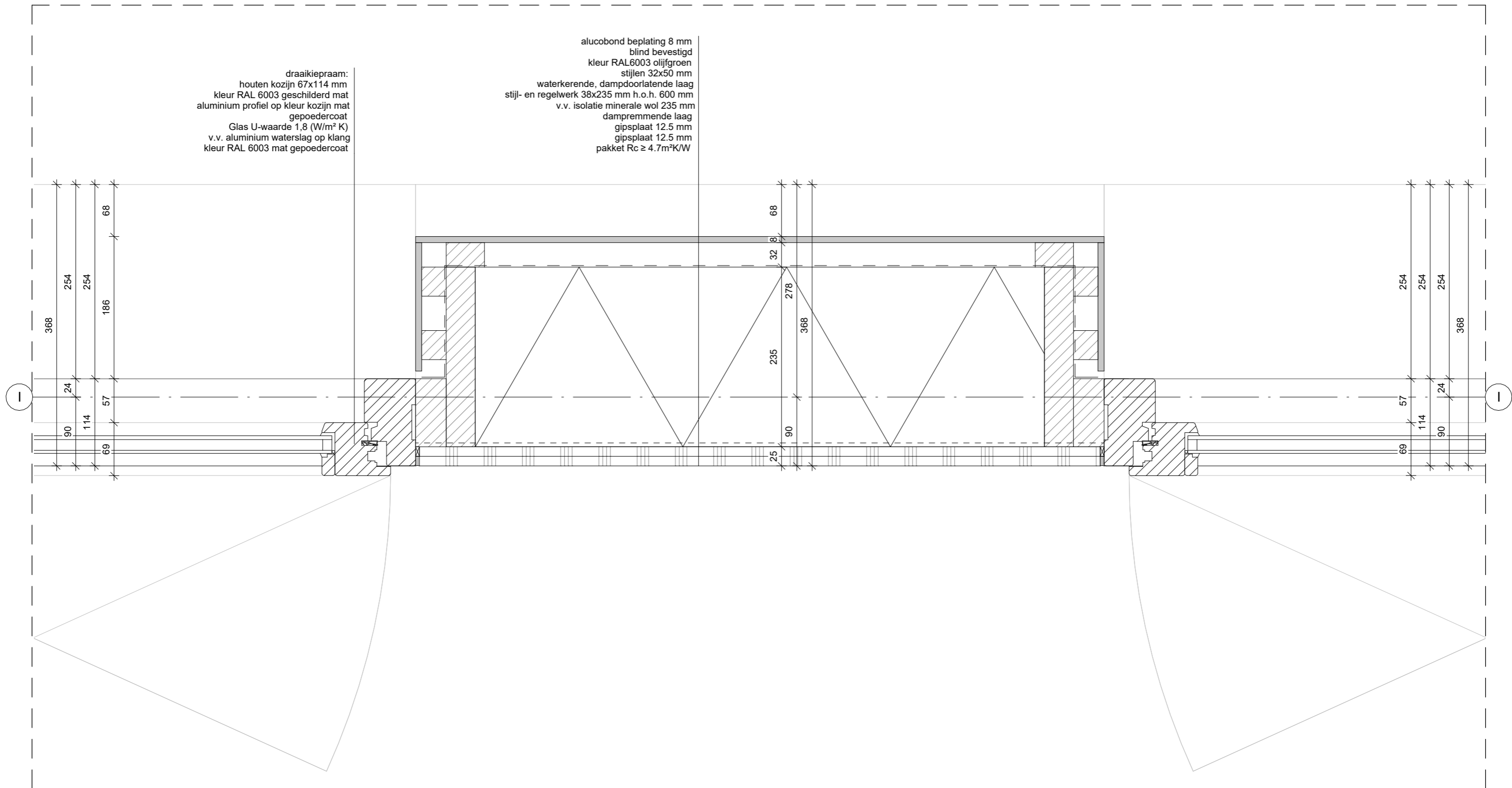

TEKENINGNR: 285A(DOA)H5



project:	grondgebonden woningen	tekening:	plaatmateriaal verdieping	datum:	22-12-2023	wijziging:	
	Molenstraat Helmond			wijziging:		wijziging:	
opdrachtgever:	2R+ Projectontwikkeling	schaal:	1 : 5	blad:	A3	wijziging:	wijziging:
		fase:		getek.:		wijziging:	wijziging:

JMW architecten Dr. Paul Janssenweg 151 5026 RH Tilburg www.jmw-architecten.nl info@jmw-architecten.nl

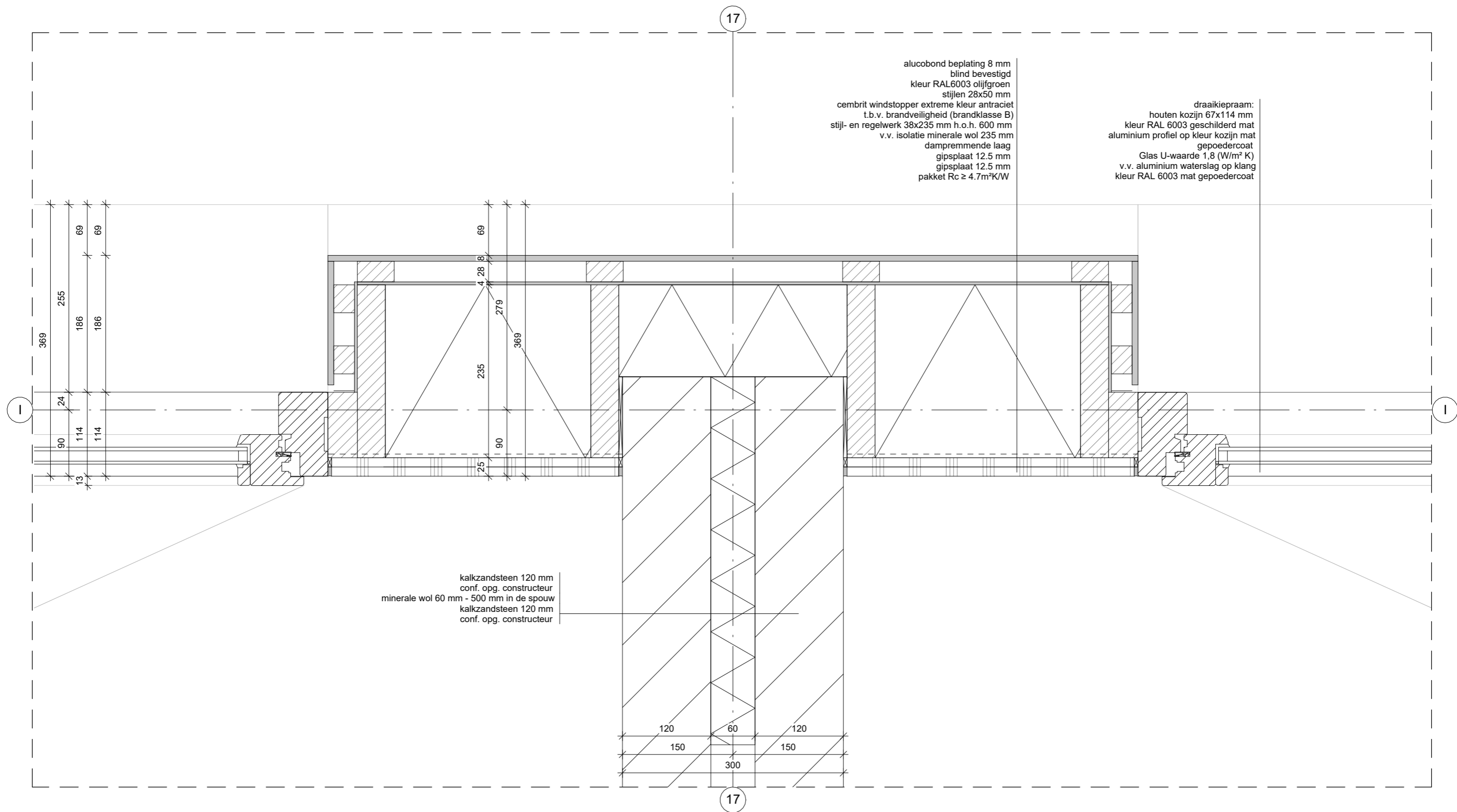

TEKENINGNR: 285A(DOA)H6



project:	grondgebonden woningen	tekening:	w.s.w. verdieping plaatmateriaal	datum:	22-12-2023	wijziging:	
	Molenstraat Helmond			wijziging:		wijziging:	
opdrachtgever:	2R+ Projectontwikkeling	schaal:	1 : 5	blad:	A3	wijziging:	
		fase:		getek.:		wijziging:	
JMW architecten	Dr. Paul Janssenweg 151	5026 RH Tilburg	www.jmw-architecten.nl	info@jmw-architecten.nl			



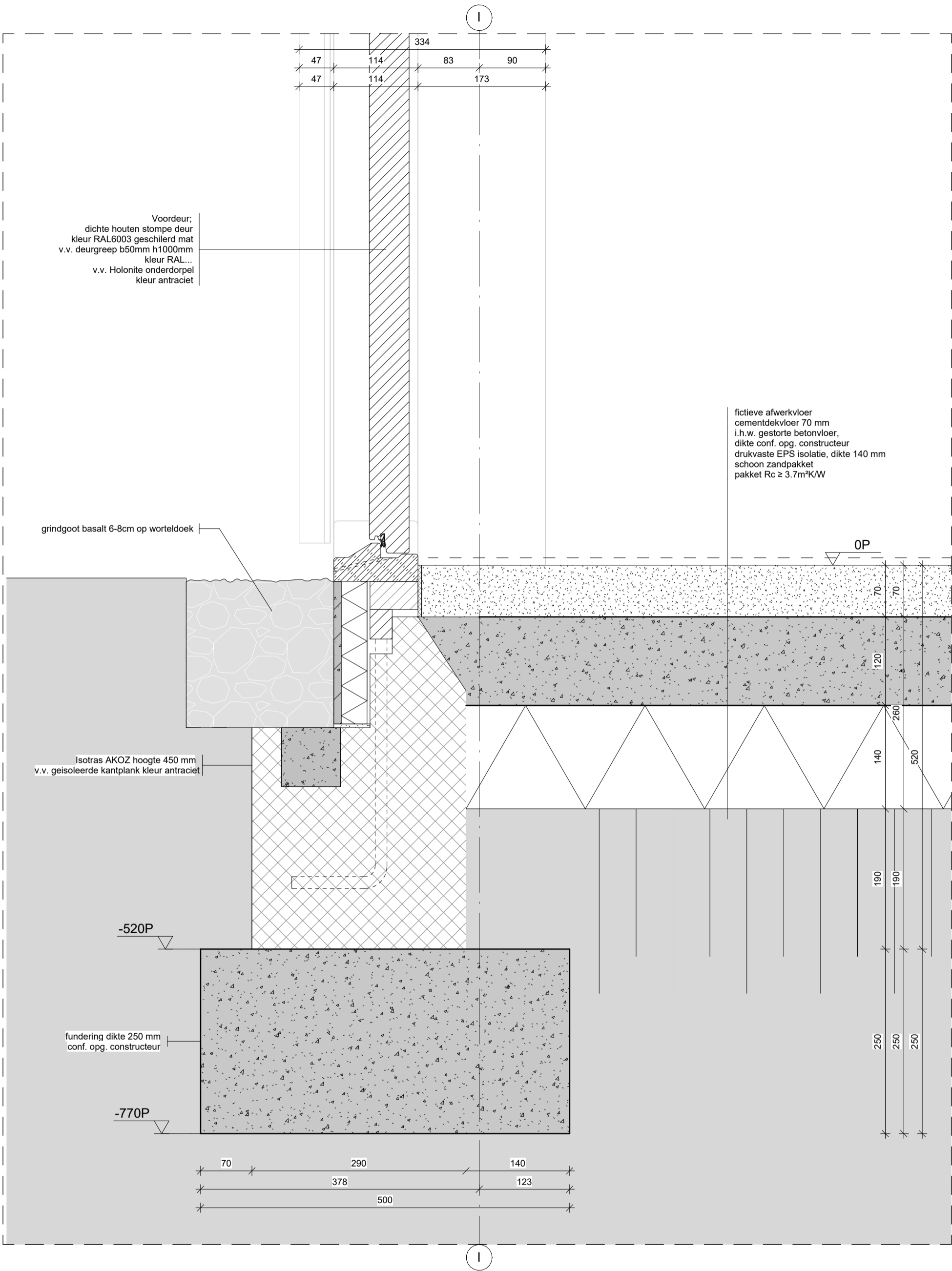

project: grondgebonden woningen  
Molenstraat Helmond  
opdrachtgever: 2R+ Projectontwikkeling

tekening: isotras kozijn  
aansluiting  
schaal: 1 : 5  
fase: getek.: A3

datum: 22-12-2023  
wijziging:  
wijziging:  
wijziging:  
wijziging:



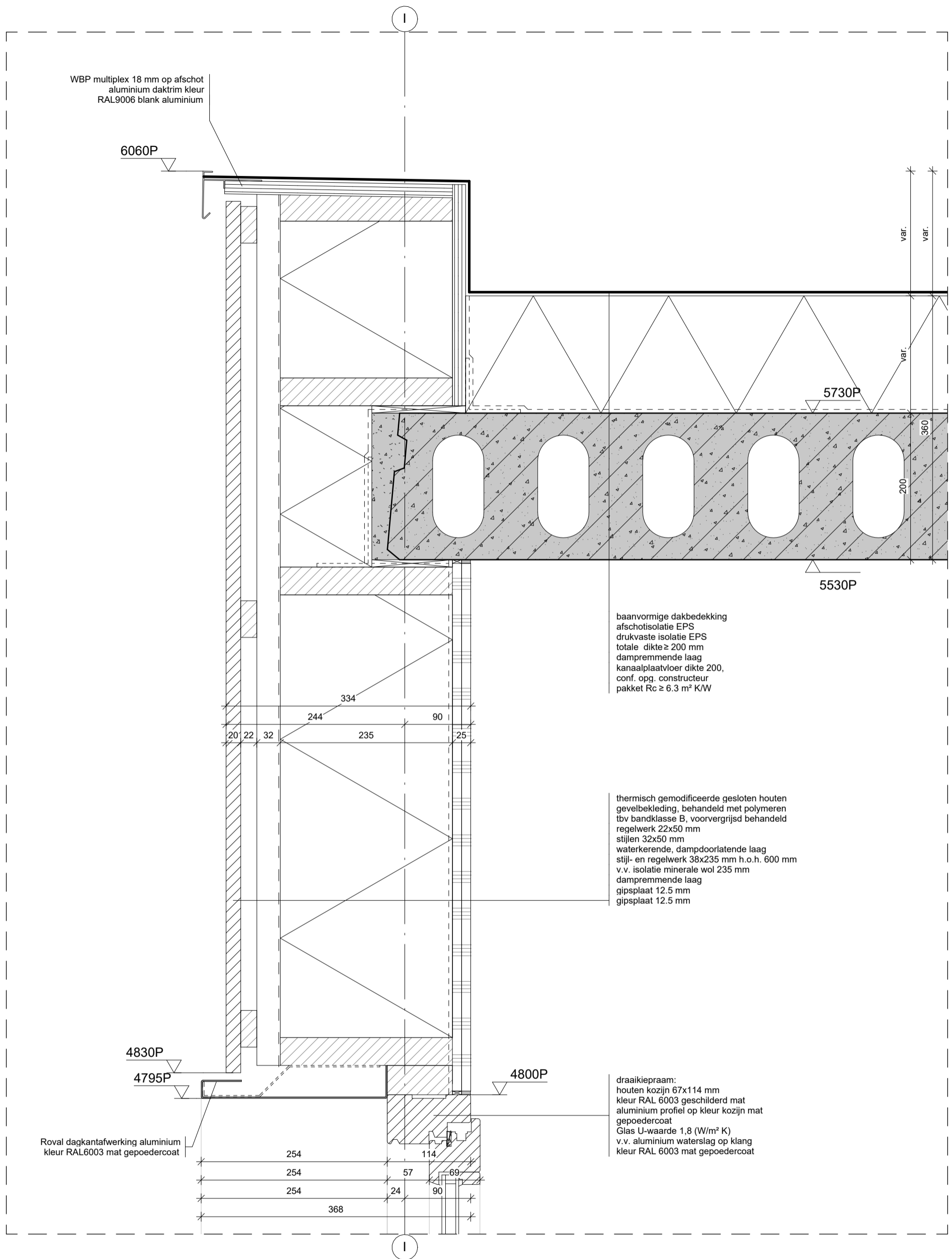

TEKENINGNR: 285A(DOA)V3



project: grondgebonden woningen  
Molenstraat Helmond  
opdrachtgever: 2R+ Projectontwikkeling

tekening: dakrand kozijn  
aansluiting  
schaal: 1 : 5 blad: A3  
fase: getek.:

datum: 22-12-2023  
wijziging: wijziging: wijziging: wijziging:

JMW architecten

Dr. Paul Janssenweg 151

5026 RH Tilburg

www.jmw-architecten.nl

info@jmw-architecten.nl

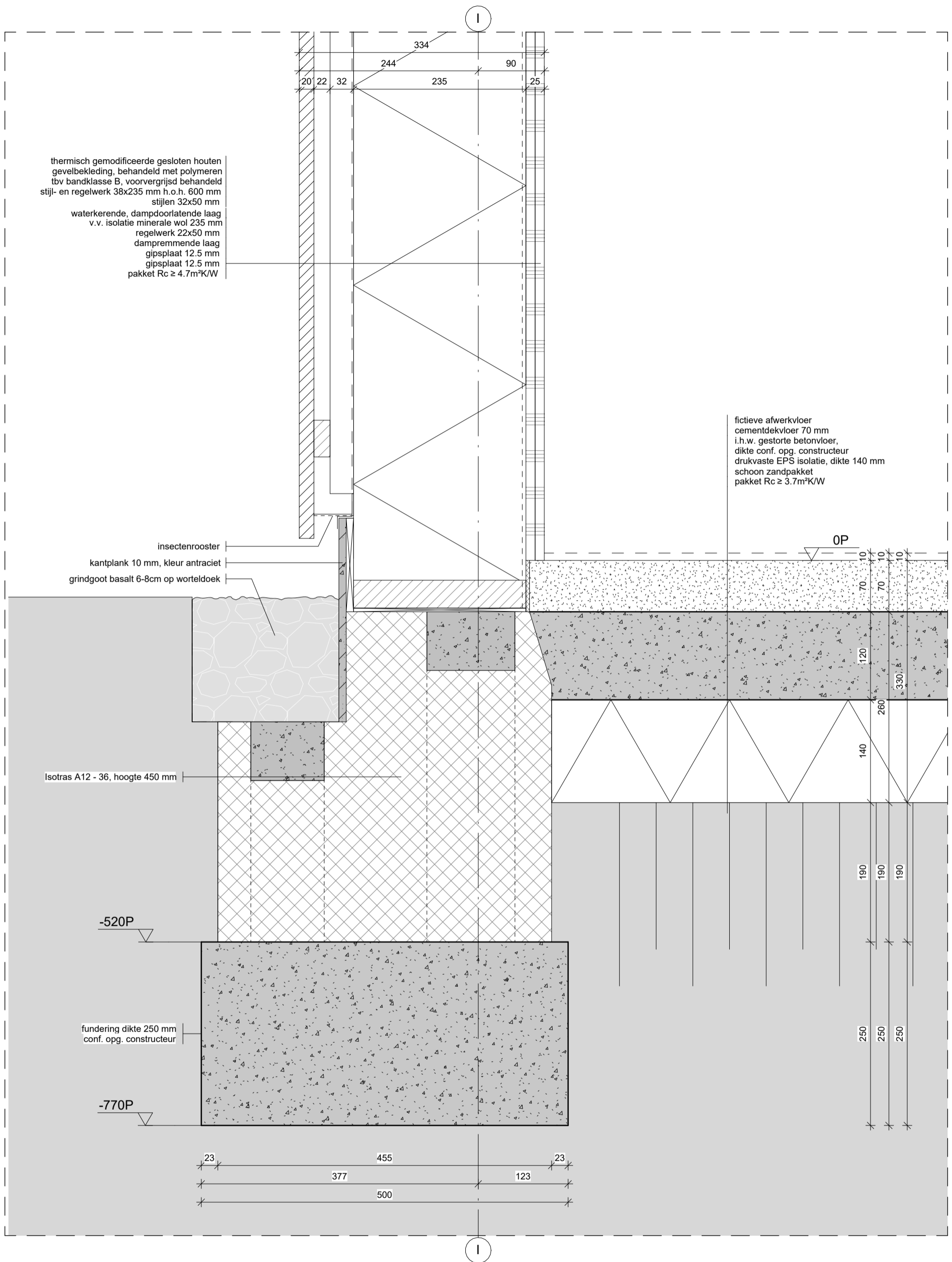

TEKENINGNR: 285A(DOA)V4



project: grondgebonden woningen  
Molenstraat Helmond  
opdrachtgever: 2R+ Projectontwikkeling

tekening: isotras HSB  
aansluiting  
schaal: 1 : 5  
fase:  
blad: A3  
getek.:

datum: 22-12-2023  
wijziging:  
wijziging:  
wijziging:  
wijziging:  
wijziging:

JMW architecten

Dr. Paul Janssenweg 151

5026 RH Tilburg

www.jmw-architecten.nl

info@jmw-architecten.nl



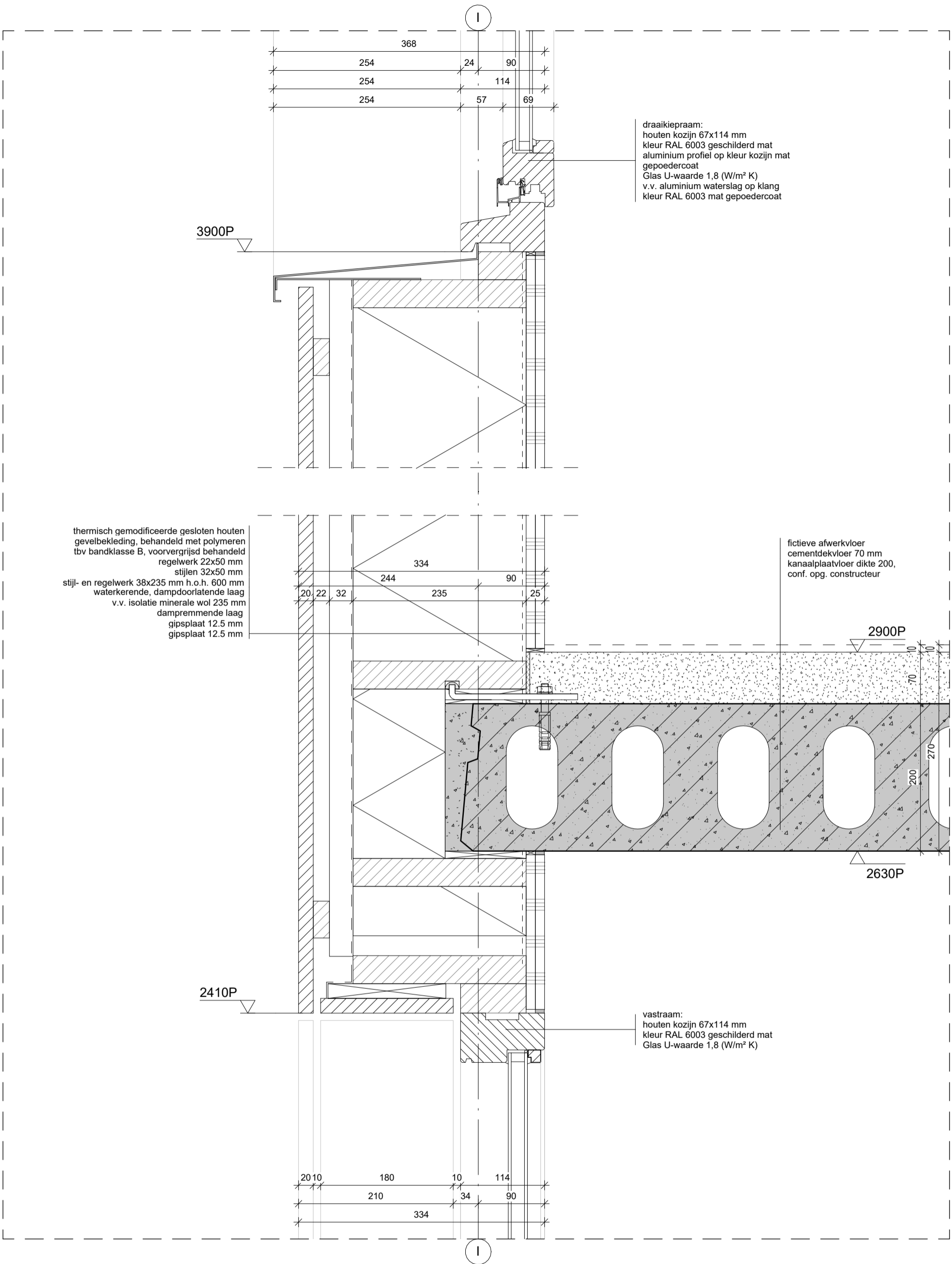

TEKENINGNR: 285A(DOA)V6



project: grondgebonden woningen  
Molenstraat Helmond  
opdrachtgever: 2R+ Projectontwikkeling

tekening: verdiepingsvloer kozijn  
aansluiting achtergevel  
schaal: 1 : 5  
blad: A3  
fase: getek.:

datum: 22-12-2023  
wijziging:  
wijziging:  
wijziging:  
wijziging:

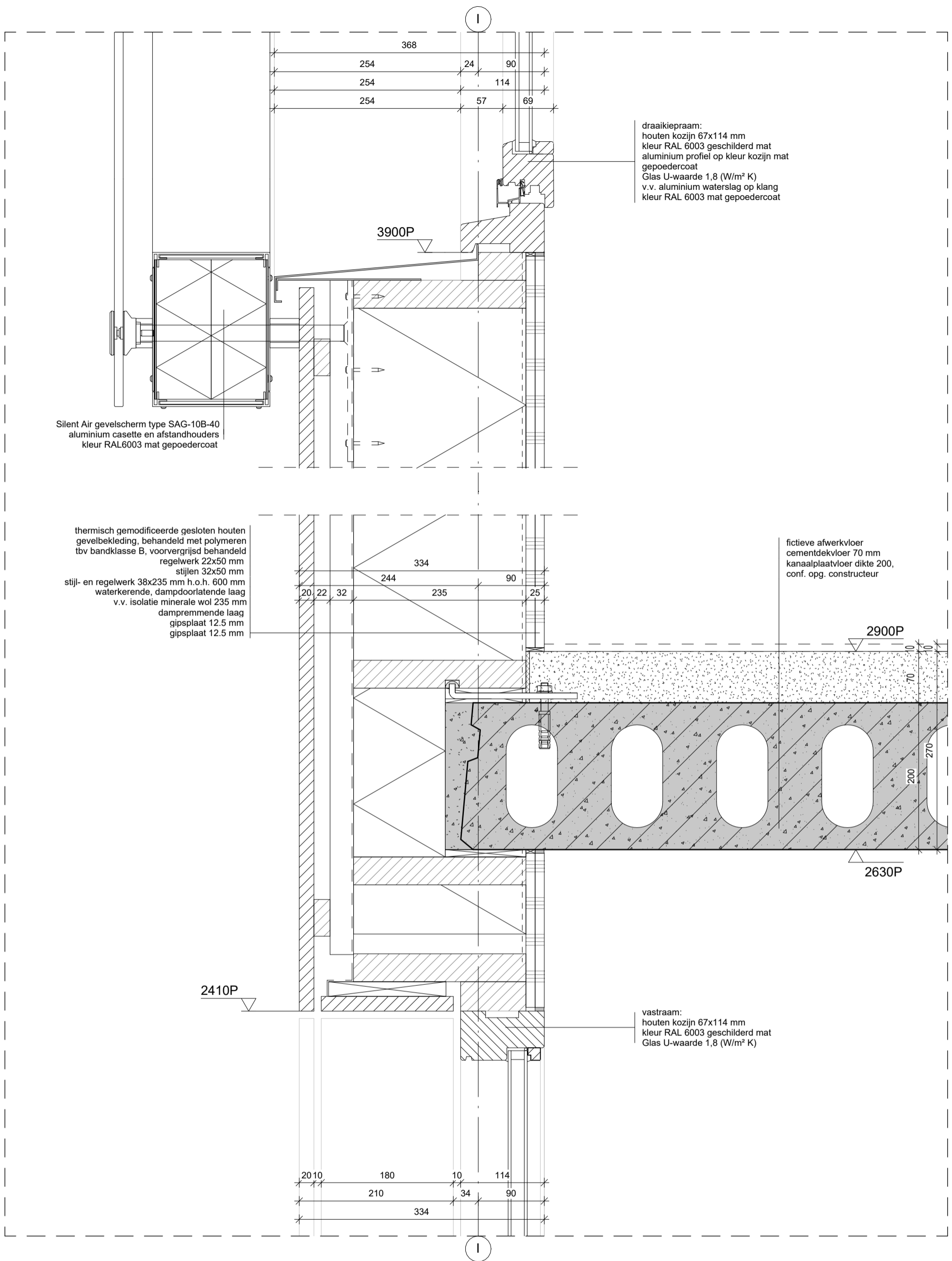

TEKENINGNR: 285A(DOA)V7



project: grondgebonden woningen  
Molenstraat Helmond  
opdrachtgever: 2R+ Projectontwikkeling

tekening: verdiepingsvloer kozijn  
aansluiting achtergevel  
met gevelscherm  
schaal: 1 : 5 blad: A3  
fase: getek.:

datum: 22-12-2023  
wijziging: wijziging:  
wijziging: wijziging:  
wijziging: wijziging:

JMW architecten

Dr. Paul Janssenweg 151

5026 RH Tilburg

www.jmw-architecten.nl

info@jmw-architecten.nl

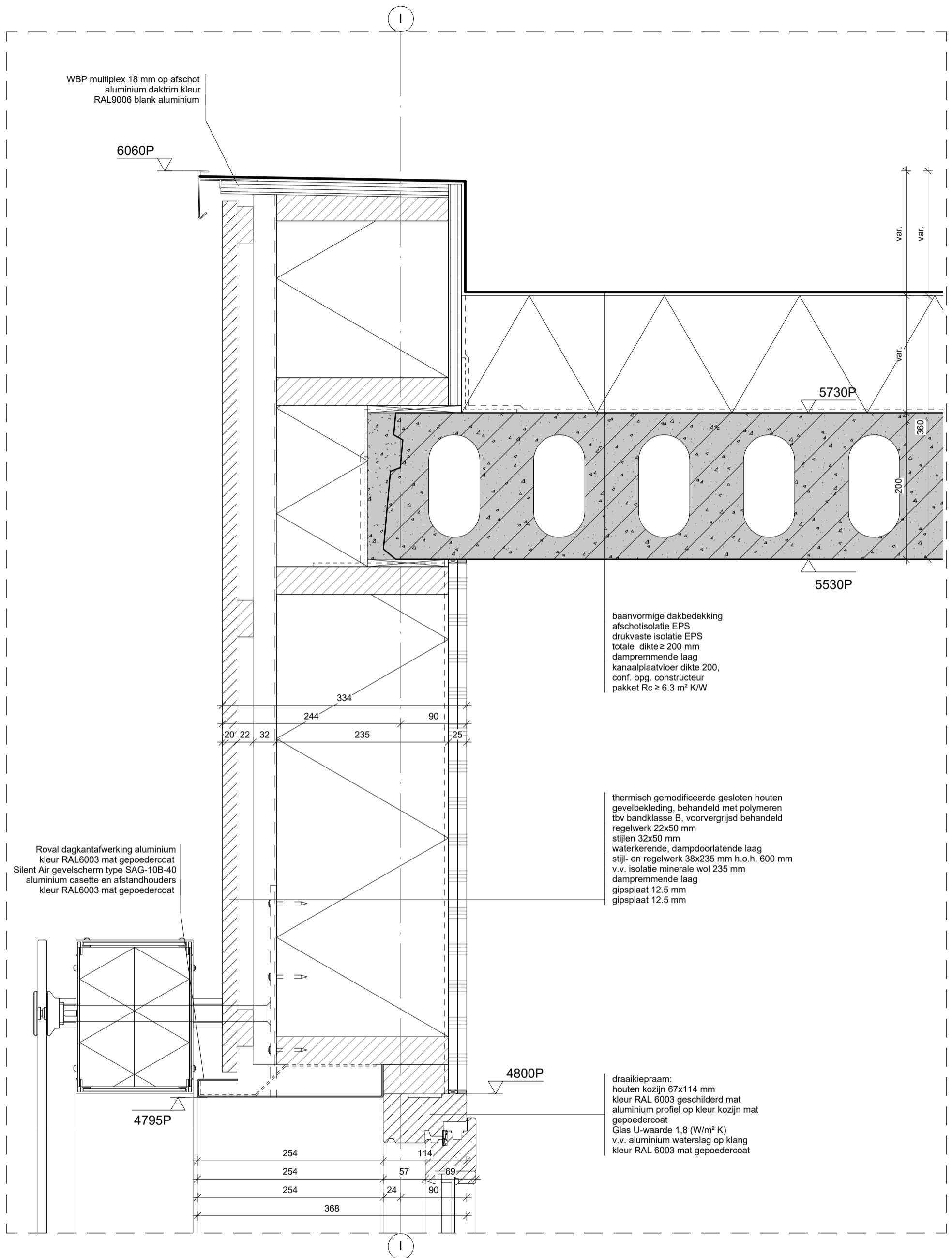

TEKENINGNR: 285A(DOA)V8



project: grondgebonden woningen  
Molenstraat Helmond  
opdrachtgever: 2R+ Projectontwikkeling

tekening: dakrand kozijn  
aansluiting met  
gevelschem  
schaal: 1 : 5 blad: A3  
fase: getek.:

datum: 22-12-2023  
wijziging: wijziging:  
wijziging: wijziging:  
wijziging: wijziging:

JMW architecten

Dr. Paul Janssenweg 151

5026 RH Tilburg

www.jmw-architecten.nl

info@jmw-architecten.nl

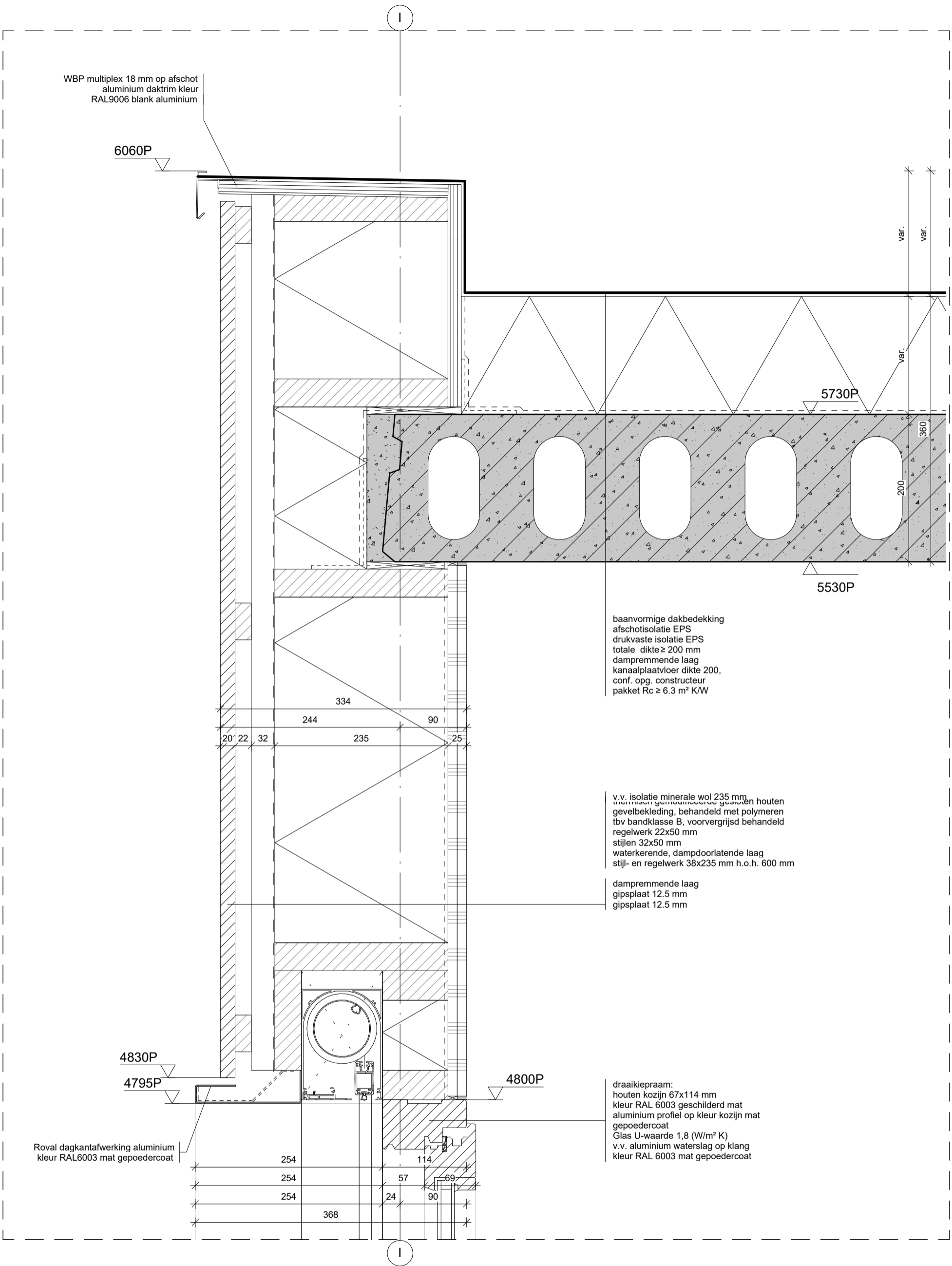

TEKENINGNR: 285A(DOA)V9



project: grondgebonden woningen  
Molenstraat Helmond  
opdrachtgever: 2R+ Projectontwikkeling

tekening: dakrand kozijn  
aansluiting met screen  
schaal: 1 : 5 blad: A3  
fase: getek.:

datum: 22-12-2023  
wijziging:  
wijziging:  
wijziging:  
wijziging: