



EXTERNE VEILIGHEID WEG EN SPOOR

TINY HOUSES MOLENSTRAAT, HELMOND

Opdrachtgever:
Projectnr:
Datum:

Arom
HEL122
5 oktober 2023

EXTERNE VEILIGHEID WEG EN SPOOR

TINY HOUSES MOLENSTRAAT, HELMOND

Opdrachtgever:	Arom
Projectnr:	HEL122
Rapportnr:	20231005-HEL122-RAP-RBM 3.0 Tiny houses
Status:	Definitief
Datum:	5 oktober 2023

T 088 - 33 66 333
F 088 - 33 66 099
E info@kragten.nl



© 2023 Kragten
Niets uit dit rapport mag worden veelelvoudigd en/of openbaar gemaakt door middel van druk, fotokopie, microfilm of op welke andere wijze dan ook zonder voorafgaande toestemming van Kragten. Het is tevens verboden informatie en kennis verwerkt in dit rapport ter beschikking te stellen aan derden of op andere wijze toe te passen dan waaraan in de overeenkomst toestemming wordt verleend.

Opsteller:
PC

Verificatie:
RvH

Validatie:
RvH



INHOUDSOPGAVE

1	INLEIDING.....	4
2	WETTELIJK KADER	5
2.1	Inleiding.....	5
2.2	Wettelijk kader.....	5
3	EXTERNE VEILIGHEID SPOOR.....	7
3.1	Transporten gevaarlijke stoffen	7
3.2	Bepalen risicoafstanden.....	7
3.2.1	Plaatsgebonden risicocontour / veiligheidsafstand	7
3.2.2	Groepsrisico-inventarisatieafstand	8
3.3	Bepalen hoogte groepsrisico spoor.....	8
3.3.1	Modellering van de bevolking	8
3.3.2	Personendichtheid plangebied huidige situatie.....	8
3.3.3	Personendichtheid plangebied toekomstige situatie	8
3.4	Hoogte van het groepsrisico	9
3.4.1	Huidige situatie.....	9
3.4.2	Toekomstige situatie.....	10
3.5	Samenvatting resultaten spoor.....	11
4	EXTERNE VEILIGHEID WEG	12
4.1	Transporten gevaarlijke stoffen	12
4.2	Bepalen risicoafstanden.....	12
4.2.1	Plaatsgebonden risicocontour / veiligheidsafstand	12
4.2.2	Groepsrisico	12
4.3	Bepalen hoogte groepsrisico weg	13
4.3.1	Modellering van de bevolking	13
4.3.2	Basisinformatie personendichtheid	13
4.3.3	Personendichtheid plangebied huidige en toekomstige situatie.....	13
4.4	Hoogte van het groepsrisico	13
4.4.1	Huidige situatie.....	13
4.4.2	Toekomstige situatie.....	15
4.5	Samenvatting resultaten weg	16

BIJLAGEN

B1	REKENRESULTATEN RBM II SPOOR – HUIDIGE SITUATIE
B2	REKENRESULTATEN RBM II SPOOR – TOEKOMSTIGE SITUATIE
B3	REKENRESULTATEN RBM II WEG – HUIDIGE SITUATIE
B4	REKENRESULTATEN RBM II WEG – TOEKOMSTIGE SITUATIE

1 INLEIDING

In opdracht van Arom is door Kragten een onderzoek uitgevoerd naar de externe veiligheidsrisico's van het transport van gevaarlijke stoffen over de weg en het spoor ten behoeve van een plan om aan de Molenstraat te Helmond 18 tiny houses te realiseren. Aangezien het plan niet binnen de vigerende bestemming past, dient een ruimtelijke procedure doorlopen te worden. Het aspect externe veiligheid is een van de te beschouwen milieuaspecten.

De globale ligging van de planlocatie (rood vlak) is weergegeven in de onderstaande afbeelding.



Afbeelding 1 Globale ligging plangebied (bron: PDOK)

Gezien de ligging in de directe nabijheid van de provinciale weg N270 en de spoorlijn Eindhoven aansl. – Venlo, dient de hoogte van het groepsrisico kwantitatief inzichtelijk gemaakt te worden.

Dit onderzoek is uitgevoerd onder toepassing van de wet- en regelgeving op datum van uitgifte van dit rapport. Op 1 januari 2024 treedt de Omgevingswet in werking. Vanaf dan kunnen andere rekenmethodes, normen en toetsingen van kracht zijn waardoor dit onderzoek mogelijk (op onderdelen) dient te worden geactualiseerd.

2 WETTELIJK KADER

2.1 Inleiding

Eén van de aandachtspunten bij het ontwikkelen van een plan waar mensen verblijven, zoals de voorgenomen ontwikkeling, zijn de externe veiligheidsrisico's vanwege het transport van gevaarlijke stoffen over de weg en het spoor. Bepaald dient te worden of het vervoer van gevaarlijke stoffen consequenties kan hebben voor de gewenste ontwikkeling.

2.2 Wettelijk kader

De regelgeving rond de risico's van het transport van gevaarlijke stoffen volgt per 1 april 2015 uit de gewijzigde Wet vervoer gevaarlijke stoffen (VVvgs) (Stb. 2013, nr. 307). De Wet vervoer gevaarlijke stoffen vervangt de nota en de circulaire Risiconormering vervoer gevaarlijke stoffen (Rnvgs). In de Wet vervoer gevaarlijke stoffen en het Besluit externe veiligheid transportroutes (Bevt) worden normwaarden gegeven voor twee verschillende typen risico's: het plaatsgebonden risico en het groepsrisico.

In het Basisnet is de maximale omvang voor de verschillende transportmodaliteiten vastgelegd. Het Basisnet is een landelijk aangewezen netwerk voor het vervoer van gevaarlijke stoffen. Binnen bepaalde grenzen wordt dit vervoer over weg, binnenwater en spoor gegarandeerd. Het Basisnet heeft betrekking op de Rijksinfrastructuur: hoofdwegen (snelwegen), hoofdwaterwegen (binnenwateren) en hoofdspoorwegen. In de Regeling basisnet is opgenomen waar risicoplafonds liggen langs transportroutes en welke regels er gelden voor ruimtelijke ontwikkeling.

In de Handleiding Risicoanalyse Transport (HART) is vastgelegd hoe de risico's van transport van gevaarlijke stoffen berekend en geanalyseerd moeten worden.

Overeenkomstig het Bevt (artikel 8, lid 1) en de HART (paragraaf 2.1) hoeven geen beperkingen aan het ruimtegebruik van een plan te worden gesteld in het gebied dat op meer dan 200 meter van een route of tracé ligt. Indien de risicobron op minder dan 200 meter afstand van het plangebied is gelegen, dient een berekening plaats te vinden van de ligging van de plaatsgebonden risicocontouren of de (toename van de) hoogte van het groepsrisico.

Risiconormen

Het begrip risico wordt in beeld gebracht door middel van twee begrippen: het plaatsgebonden risico (PR) en het groepsrisico (GR).

Het PR is de kans per jaar dat een persoon die onafgebroken en onbeschermd op een plaats langs een transportroute verblijft, komt te overlijden als gevolg van een incident met het vervoer van gevaarlijke stoffen. De hoogte van het GR representeert de kans per jaar per kilometer transportroute dat een groep van 10 of meer personen in de omgeving van de transportroute in één keer het dodelijk slachtoffer wordt van een ongeval op die transportroute.

Verantwoordingsplicht

Conform het Bevt is een (beperkte) verantwoording aan de orde indien een plangebied zich binnen het invloedsgebied van een risicobron bevindt. Het invloedsgebied wordt bepaald door de 1% letaliteitsafstand van de stofcategorieën die getransporteerd worden. In de HART zijn per stofcategorie en per modaliteit vaste afstanden opgenomen voor de begrenzing van het invloedsgebied.

In de tabel zijn deze afstanden, voor de modaliteiten weg en spoor, weergegeven.

Tabel 1 Invloedsgebied per stofcategorie voor de modaliteiten weg en spoor

Stofcategorie		Invloedsgebied 1%-letaliteitsafstand (m)	
Weg	Spoor	Spoor	Weg
LF1			45
LF2	C3	35	45
LT1	D3	375	730
LT2			880
LT3	D4	>4000	>4000
LT4			n.v.t.
GF1			40
GF2			280
GF3	A	460	355
GT2			245
GT3	B2	995	560
GT4	B3	>4000	>4000
GT5	B3	>4000	>4000

3 EXTERNE VEILIGHEID SPOOR

3.1 Transporten gevaarlijke stoffen

Ten aanzien van de veiligheidsrisico's is het spoor uitsluitend van belang indien hierover gevaarlijke stoffen in bulktransport worden getransporteerd. Uit bijlage II Tabel Basisnet Spoor, zoals opgenomen in de Regeling basisnet, blijkt dat dergelijke transporten structureel plaatsvinden over het nabijgelegen traject Eindhoven aansl. – Venlo (route 12).

In de onderstaande tabel zijn de vervoershoeveelheden per stofcategorie opgenomen.

Tabel 2 Vervoershoeveelheden gevaarlijke stoffen

Spoorlijn	Categorie						WKBV*	
	A	B2	B3	C3	D3	D4	A	B2
Route 12 Eindhoven aansl. – Venlo	2.150	0	0	0	0	0	0	0

* Warme/Koude BLEVE verhouding

Naast de vervoershoeveelheden is bij het spoorvervoer ook de Warme/Koude BLEVE¹ verhouding (hierna: wkbv) in de samengestelde trein bepalend voor het risico. Zowel brandbare (categorie A) als toxische (categorie B2) gassen dragen bij aan de wkbv-waarden. Tussen het Rijk en het bedrijfsleven (vervoerders, terminaloperators en de chemische industrie) zijn afspraken gemaakt om treinen zo veel mogelijk 'warme BLEVE-vrij' samen te stellen. Dat houdt in dat in dezelfde trein wagens met brandbare gassen (categorie A) zich niet direct voor of achter wagens met zeer brandbare vloeistoffen mogen bevinden. Die afspraken zijn verwerkt in wkbv-waarden per traject. Aangezien in de onderhavige situatie enkel A-stoffen vervoerd worden, is de wkbv hier niet aan de orde.

3.2 Bepalen risicoafstanden

3.2.1 Plaatsgebonden risicocontour / veiligheidsafstand

In het kader van het plaatsgebonden risico is de contour waarbinnen geen kwetsbare objecten mogen worden opgericht de 10⁻⁶-contour. Binnen deze contour is het ontwikkelen van beperkt kwetsbare objecten alleen onder bepaalde voorwaarden mogelijk.

Voor omgevingsbesluiten die ruimtelijke ontwikkelingen mogelijk maken langs doorgaande routes van spoorwegen die deel uitmaken van het Basisnet spoor kan de berekening van het plaatsgebonden risico achterwege blijven. Voor deze spoorlijnen gelden namelijk de veiligheidsafstanden die in de Regeling basisnet zijn opgenomen; uit bijlage II van de Regeling basisnet blijkt dat voor het spoortraject Eindhoven aansl. – Venlo geen PR 10⁻⁶ contour aanwezig is. Het plaatsgebonden risico als gevolg van dit spoortraject levert geen belemmering op voor de planontwikkeling.

Naast het plaatsgebonden risico geldt langs spoorlijnen waarover veel zeer brandbare vloeistoffen vervoerd (kunnen) worden (meer dan 3.500 ketelwagenequivalenten brandbare vloeistoffen (stofcategorie C3)) een vast plasbrandaandachtsgebied (PAG) tot 30 meter ter weerszijden van de spoorbaan. In het voorliggende geval is geen sprake van een PAG aangezien geen brandbare vloeistoffen vervoerd worden over deze spoorlijn. Het PAG vormt geen aandachtspunt voor de planvorming.

¹ boiling liquid expanding vapour explosion, oftewel kokende vloeistof-gasexpansie-explosie

3.2.2 Groepsrisico-inventarisatieafstand

Voor de berekening van de hoogte van het groepsrisico is inzicht benodigd in de personendichtheid binnen het invloedsgebied van de transportas voor gevaarlijke stoffen. De groepsrisico-inventarisatieafstand is de afstand tussen de spoorlijn en de grens van het invloedsgebied.

Onder het invloedsgebied wordt verstaan: het gebied waar dodelijke slachtoffers kunnen vallen als gevolg van een ongeluk met een gevaarlijke stof. Dit gebied wordt bepaald door de berekening van het grootst mogelijke ongeval waar nog bij 1% van de blootgestelde personen dodelijk letsel optreedt (1% letaliteitsgrens). Binnen dit gebied worden de personen meegeteld voor de hoogte van het groepsrisico. De berekening wordt uitgevoerd met het rekenprogramma RBM II. RBM II (versie 2.3) betreft een gestandaardiseerde rekenmethodiek voor het berekenen van risico's van vervoer van gevaarlijke stoffen voor de omgeving.

In de Handreiking Risicoanalyse Transport (HART) zijn per stofcategorie en per modaliteit vaste afstanden opgenomen voor de begrenzing van het invloedsgebied.

Op basis van de vervoersgegevens en de afstanden zoals genoemd in tabel 1 blijkt dat over het spoor brandbare gassen worden vervoerd. Uit de vervoersgegevens volgt dat de maximale grens van het invloedsgebied als gevolg van het transport van A-stoffen 460 meter bedraagt. De personen binnen dit gebied worden meegeteld voor de hoogte van het groepsrisico.

3.3 Bepalen hoogte groepsrisico spoor

3.3.1 Modelleren van de bevolking

De hoogte van het groepsrisico dient te worden bepaald binnen het invloedsgebied van de transportroute. In de HART is in hoofdstuk 4 beschreven hoe de modellering van de risico's dient plaats te vinden. Hierbij is onder andere aangegeven hoe de bevolking moet worden geïnventariseerd.

De modellering van de bevolking is gebaseerd op de populatieservice. De populatieservice levert populatiebestanden voor groepsrisicoberekeningen met o.a. RBMII. Het doel van de populatieservice is het beschikbaar stellen van informatie over personendichtheden geschikt voor de bepaling/berekening van het groepsrisico van een inrichting, transportroute of buisleiding vallend onder Bevi, Bevt of Bevb. De populatieservice is gebaseerd op de Basisadministratie Adressen en Gebouwen (BAG). De BAG bevat alle benodigde gegevens ten aanzien van gebouwgebonden activiteiten.

3.3.2 Personendichtheid plangebied huidige situatie

In de huidige situatie rusten op het plangebied de bestemmingen Kantoor (Molenstraat 121) en Wonen (Molenstraat 125b). Overeenkomstig de BAG zijn op de Molenstraat 121 ca. 55 personen in de dagperiode opgenomen en 1,2 personen in de nacht. Molenstraat 125b is onbebouwd terrein, waardoor hier geen personen aanwezig zijn.

3.3.3 Personendichtheid plangebied toekomstige situatie

Het voornemen is om aan de Molenstraat 121 8 tiny houses te realiseren en aan de Molenstraat 125b worden 10 tiny houses gerealiseerd.

Voor tiny houses wordt, gezien de omvang, uitgegaan van 2 personen per woning, met een aanwezigheid van 50% in de dagperiode en 100% in de nachtperiode. Dit betekent dat in binnen het plangebied 18 personen in de dagperiode en 36 personen in de nachtperiode aanwezig zijn.

De planvorming leidt tot een afname van 37 personen in de dagperiode en een toename van circa 35 personen in de nachtperiode.

3.4 Hoogte van het groepsrisico

Ten behoeve van de ontwikkeling aan de Molenstraat te Helmond is zowel voor de huidige als voor de toekomstige situatie het groepsrisico berekend als gevolg van het spoor. Deze berekeningen zijn opgenomen in bijlagen B1 en B2.

3.4.1 Huidige situatie

Onderstaande grafiek toont het groepsrisico in de huidige situatie, ter hoogte van het plangebied. De drie gekleurde gebieden in de grafiek zijn roze (groter dan de oriëntatiewaarde), geel (minder dan de oriëntatiewaarde, maar groter dan 0,1 keer de oriëntatiewaarde) en groen (minder dan 0,1 keer de oriëntatiewaarde).

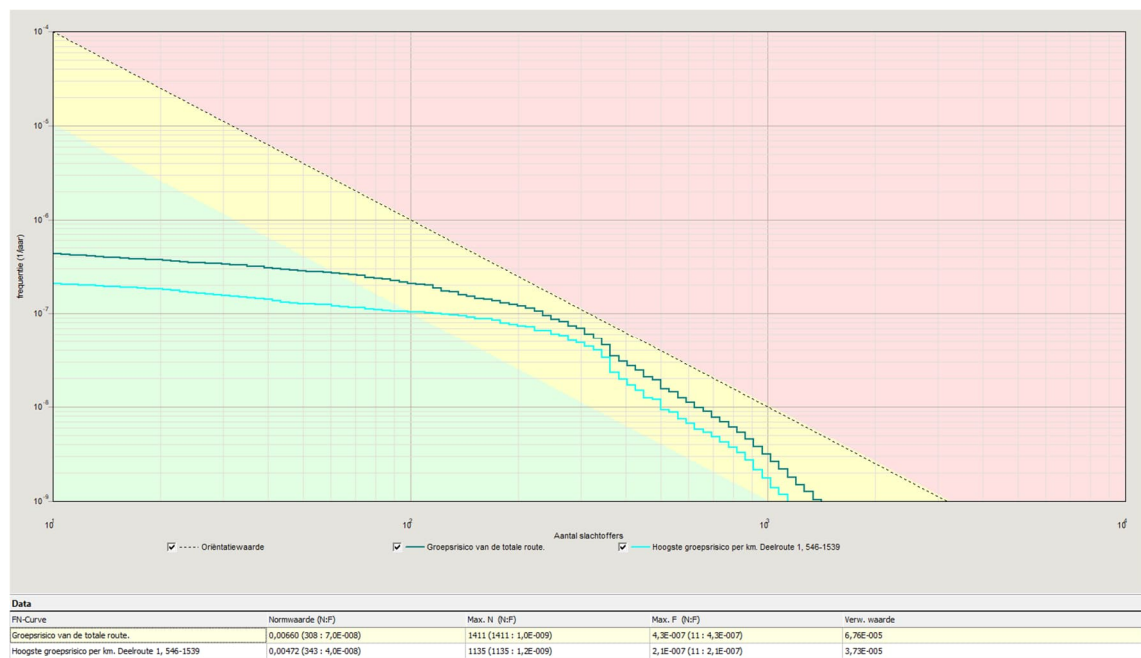

Afbeelding 2 fN-curve berekend groepsrisico, huidige situatie

Uit de fN-curve blijkt dat het groepsrisico veroorzaakt door de spoorlijn Eindhoven aansl. – Venlo ter hoogte van het plangebied onder de oriëntatiewaarde (OW) ligt.

In bijlage B1 is de volledige rapportage van de rekenresultaten voor de huidige situatie opgenomen.

Het hoogste groepsrisico ligt ten westen van de planontwikkeling (zie gele cirkel in afbeelding 3).

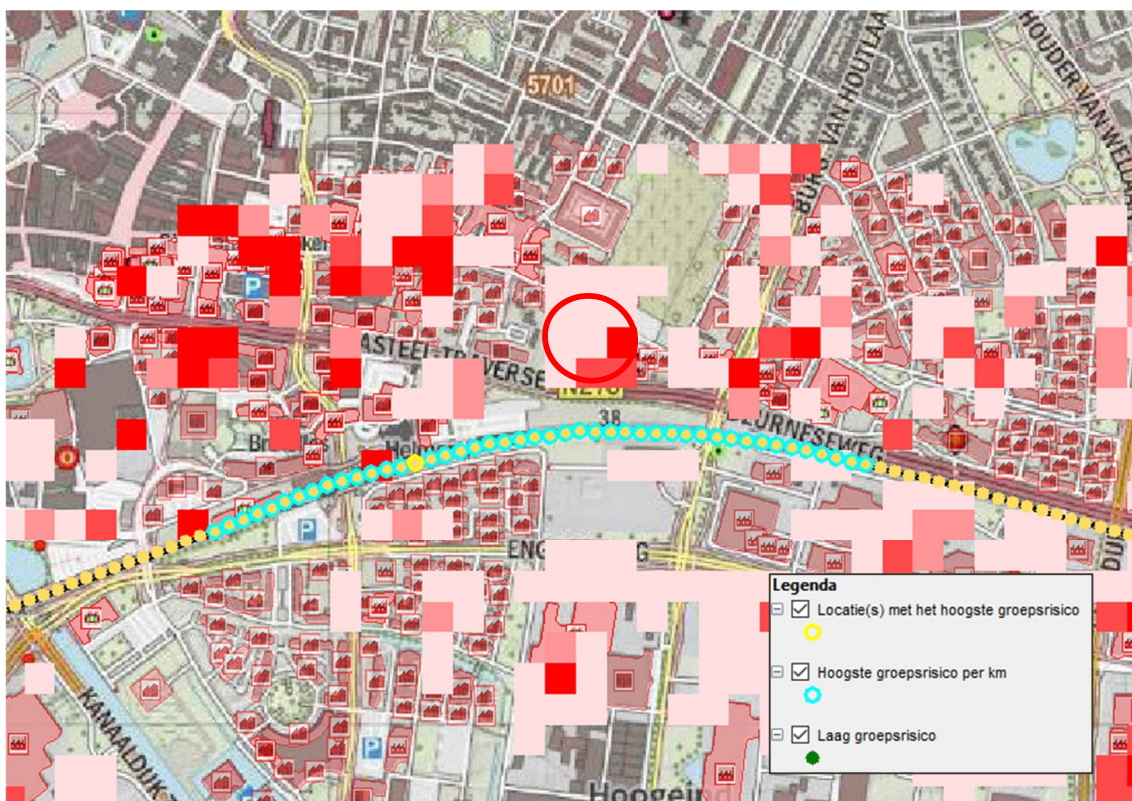

Afbeelding 3 Locatie met hoogste GR spoor, huidige situatie

3.4.2

Toekomstige situatie

Als gevolg van de planontwikkeling neemt de personendichtheid binnen het plangebied in de dagperiode af en in de nachtperiode toe (zie paragraaf 3.3.3). De fN-curve van de toekomstige situatie is weergegeven in de onderstaande afbeelding.

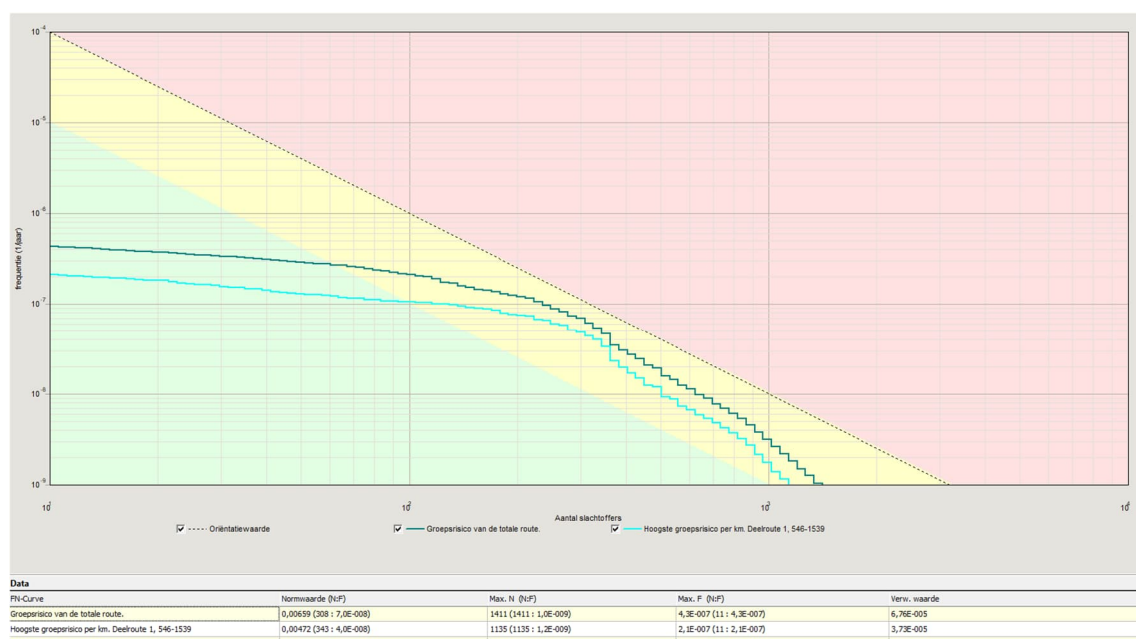

Afbeelding 4 fN-curve berekend groepsrisico, toekomstige situatie

In de toekomstige situatie blijkt het groepsrisico ter hoogte van het plangebied veroorzaakt door de spoorlijn Eindhoven aansl. – Venlo ongewijzigd onder de oriëntatiewaarde te liggen. Als gevolg van de planontwikkeling is geen sprake van een toename van de hoogte van het groepsrisico.

In bijlage B2 is de volledige rapportage van de rekenresultaten opgenomen, voor de toekomstige situatie.

De locatie met het hoogste groepsrisico ligt in de toekomstige situatie ongewijzigd ten westen van het plangebied (afbeelding 3).

3.5 Samenvatting resultaten spoor

De belangrijkste kenmerken van de fN-curves zijn onderstaand samenvattend weergegeven.

Tabel 3 Samenvatting kenmerken fN-curves

	Normwaarde*	Aantal slachtoffers	Frequentie
Spoor – Huidig	0,00472/jaar	343	$4,0 \times 10^8$ / jaar
Spoor – Toekomstig	0,00472/jaar	343	$4,0 \times 10^8$ / jaar

* Normwaarde: de maximale waarde van het groepsrisico ten opzichte van de oriëntatiewaarde. De maximale waarde wordt berekend als het product van de frequentie met het kwadraat van het aantal slachtoffers. Een normwaarde > 0.01 betekent een overschrijding van de oriëntatiewaarde.

Uit de resultaten blijkt dat in de huidige situatie, evenals in de toekomstige situatie, sprake is van een groepsrisico van 0,472 maal de oriëntatiewaarde. Zowel vóór als na planrealisatie is sprake van een groepsrisico dat onder de oriëntatiewaarde ligt.

Gelet op het feit dat de hoogte van het groepsrisico lager is dan 0,1 maal de oriëntatiewaarde, kan ingevolge artikel 7 en 8 van het Besluit externe veiligheid transportroutes (Bevt) volstaan worden met een beperkte verantwoording van de hoogte van het groepsrisico.

4 EXTERNE VEILIGHEID WEG

4.1 Transporten gevaarlijke stoffen

Op een afstand van ruim 10 meter van de plangrens bevindt zich de provinciale weg N270. Deze weg is niet opgenomen in het Basisnet. Over de weg vinden echter wel structurele transporten met gevaarlijke stoffen plaats.

Over de N270 worden ter hoogte van het plangebied brandbare vloeistoffen en brandbare gassen vervoerd. In de onderstaande tabel is een overzicht van de transporthoeveelheden per jaar weergegeven, zoals door de Omgevingsdienst is aangeleverd.

Tabel 4 Transporthoeveelheden per stofcategorie per jaar

Stofcategorie	Transporthoeveelheid/jaar
LF1	780
LF2	585
GF3	195

4.2 Bepalen risicoafstanden

4.2.1 Plaatsgebonden risicocontour / veiligheidsafstand

Het bevoegd gezag neemt bij de vaststelling van een besluit dat betrekking heeft op gronden in de omgeving van een transportroute, ten aanzien van nieuw toe te laten kwetsbare objecten de grenswaarde van 10^{-6} per jaar in acht ten aanzien van het plaatsgebonden risico. Bij nieuw toe te laten beperkt kwetsbare objecten wordt rekening gehouden met de richtwaarde 10^{-6} per jaar.

Voor omgevingsbesluiten die ruimtelijke ontwikkelingen mogelijk maken langs doorgaande routes van wegen die deel uitmaken van het Basisnet weg kan de berekening van het plaatsgebonden risico achterwege blijven. Voor provinciale wegen dient het plaatsgebonden risico wel bepaald te worden. Uit de berekeningen volgt dat ter hoogte van het plangebied geen $PR10^{-6}$ risicocontour wordt berekend. Dit aspect vormt geen belemmering voor de planvorming.

Naast het plaatsgebonden risico geldt langs wegen waarover veel zeer brandbare vloeistoffen vervoerd (kunnen) worden een vast plasbrandaandachtsgebied² (PAG) tot 30 meter aan weerszijden van het wegtraject. Op grond van de lage transportaantallen van brandbare vloeistoffen heeft de N270 geen PAG waardoor dit aspect geen belemmering vormt voor de planvorming.

4.2.2 Groepsrisico

Voor de berekening van de hoogte van het groepsrisico is inzicht benodigd in de personendichtheid binnen het invloedsgebied van de transportas voor gevaarlijke stoffen. De groepsrisico-inventarisatieafstand is de afstand tussen de weg en de grens van het invloedsgebied.

Onder het invloedsgebied wordt verstaan: het gebied waar dodelijke slachtoffers kunnen vallen als gevolg van een ongeluk met een gevaarlijke stof. Dit gebied wordt bepaald door de berekening van het grootst mogelijke ongeval waar nog bij 1% van de blootgestelde personen dodelijk letsel optreedt (1% letaliteitsgrens). Binnen dit gebied worden de personen meegeteld voor de hoogte van het groepsrisico. De berekening wordt uitgevoerd

² PlasbrandAandachtsGebied: het gebied waarin bij het realiseren van kwetsbare objecten rekening gehouden dient te worden met de effecten van een zogenaamde plasbrand.

met het rekenprogramma RBM II. RBM II (versie 2.3) betreft een gestandaardiseerde rekenmethodiek voor het berekenen van risico's van vervoer van gevaarlijke stoffen voor de omgeving.

In de Handreiking Risicoanalyse Transport (HART) zijn per stofcategorie en per modaliteit vaste afstanden opgenomen voor de begrenzing van het invloedsgebied.

Op basis van de vervoersgegevens en de afstanden zoals genoemd in tabel 1 blijkt dat over de weg brandbare stoffen worden vervoerd. Uit tabel 1 volgt dat de maximale grens van het invloedsgebied als gevolg van het transport van GF3-stoffen 355 meter bedraagt. De personen binnen dit gebied worden meegeteld voor de hoogte van het groepsrisico.

4.3 Bepalen hoogte groepsrisico weg

4.3.1 Modelleren van de bevolking

Voor de berekening van de hoogte van het groepsrisico is inzicht benodigd in de personendichtheid binnen het invloedsgebied van de transportas voor gevaarlijke stoffen. Voor GF3 stoffen geldt een invloedsgebied van 355 meter. Dit houdt in dat de bevolking minimaal tot een afstand van 355 meter vanaf de as van de weg gedetailleerd in kaart moet worden gebracht.

4.3.2 Basisinformatie personendichtheid

Voor de populatie is grotendeels uitgegaan van de door populateservice aangeleverde gegevens.

4.3.3 Personendichtheid plangebied huidige en toekomstige situatie

Voor de personen aantallen in de huidige en toekomstige situatie wordt verwezen naar hoofdstuk 3.3.

4.4 Hoogte van het groepsrisico

Ten behoeve van de ontwikkeling aan de Molenstraat te Helmond is zowel voor de huidige als voor de toekomstige situatie het groepsrisico berekend. Deze berekeningen zijn opgenomen in bijlagen B3 en B4.

4.4.1 Huidige situatie

De navolgende grafiek toont het groepsrisico in de huidige situatie, ter hoogte van het plangebied. De drie gekleurde gebieden in de grafiek zijn roze (groter dan de oriëntatiewaarde), geel (minder dan de oriëntatiewaarde, maar groter dan 0,1 keer de oriëntatiewaarde) en groen (minder dan 0,1 keer de oriëntatiewaarde).

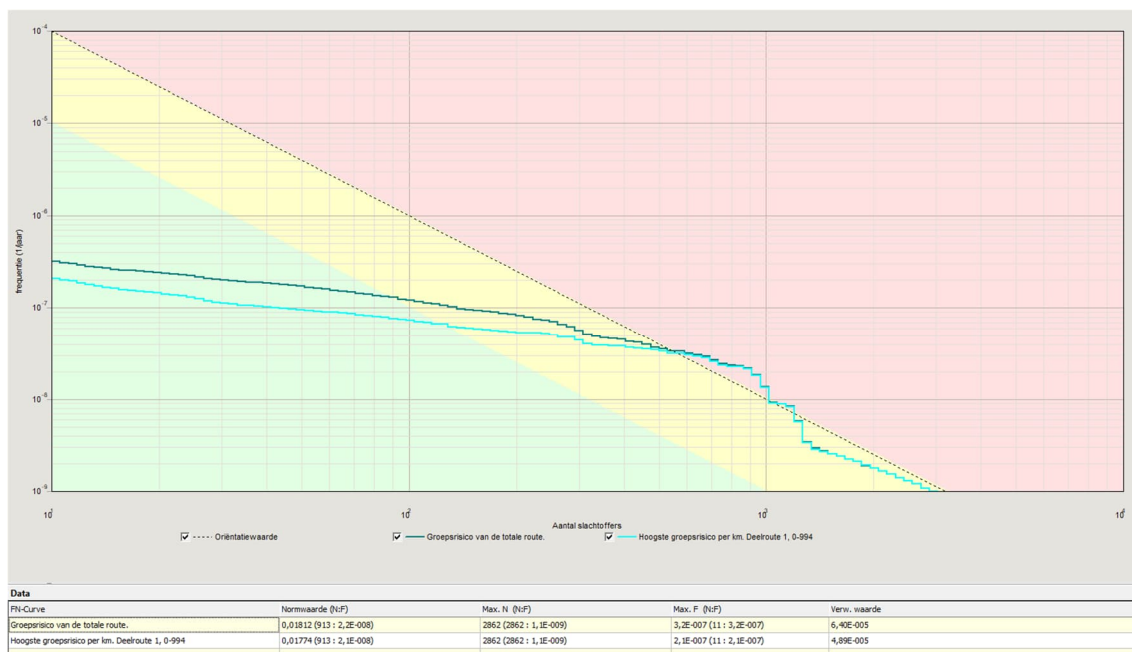

Afbeelding 5 fN-curve berekend groepsrisico huidige situatie

Uit de fN-curve blijkt dat het groepsrisico veroorzaakt door de N270 ter hoogte van het plangebied boven de oriëntatiewaarde ligt.

In bijlage B3 is de volledige rapportage van de rekenresultaten voor de huidige situatie opgenomen.

Het hoogste groepsrisico ligt ten westen van de planontwikkeling (zie gele cirkels in figuur 4).

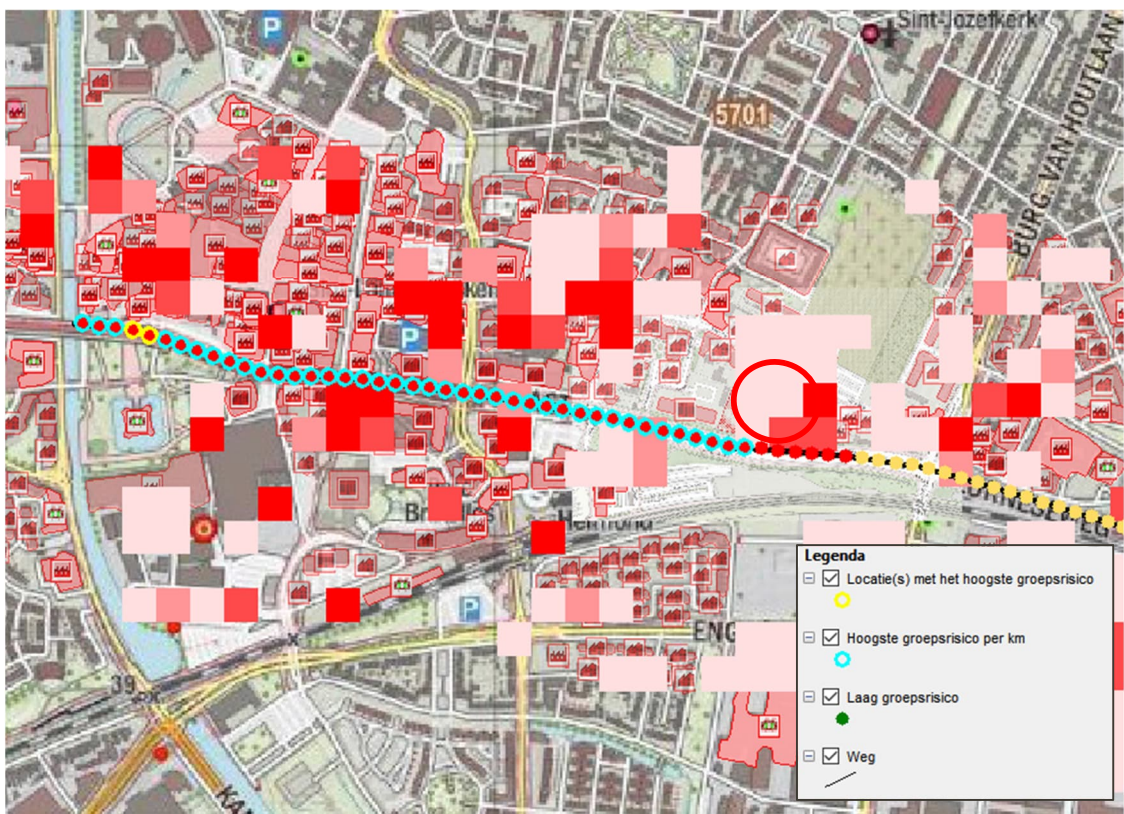

Afbeelding 6 Locatie met hoogste GR weg, huidige situatie

4.4.2

Toekomstige situatie

Als gevolg van de planontwikkeling neemt de personendichtheid binnen het plangebied af in de dagperiode en toe in de nachtperiode (zie paragraaf 3.3.3). De fN-curve van de toekomstige situatie is weergegeven in de onderstaande afbeelding.



Afbeelding 7 fN-curve berekend groepsrisico toekomstige situatie

Ook in de toekomstige situatie blijkt dat het groepsrisico ter hoogte van het plangebied veroorzaakt door de N270 boven de oriëntatiewaarde ligt. Als gevolg van de planontwikkeling is geen sprake van een toename van de hoogte van het groepsrisico.

In bijlage B4 is de volledige rapportage van de rekenresultaten opgenomen, voor de toekomstige situatie.

De locatie met het hoogste groepsrisico ligt in de toekomstige situatie ongewijzigd ten westen van het plangebied (zie afbeelding 6).

4.5 Samenvatting resultaten weg

De belangrijkste kenmerken van de fN-curves zijn onderstaand samenvattend weergegeven.

Tabel 5 Samenvatting kenmerken fN-curves

	Normwaarde*	Aantal slachtoffers	Frequentie
Weg – Huidig	0,01774/jaar	913	$2,1 \times 10^8$ / jaar
Weg – Toekomstig	0,01774/jaar	913	$2,1 \times 10^8$ / jaar

* Normwaarde: de maximale waarde van het groepsrisico ten opzichte van de oriëntatiewaarde. De maximale waarde wordt berekend als het product van de frequentie met het kwadraat van het aantal slachtoffers. Een normwaarde > 0.01 betekent een overschrijding van de oriëntatiewaarde.

Uit de resultaten blijkt dat in de huidige en toekomstige situatie sprake is van een groepsrisico van 1,774 maal de oriëntatiewaarde. Zowel vóór als na planrealisatie is sprake van een groepsrisico dat hoger is dan de oriëntatiewaarde. De planvorming leidt niet tot een rekenkundige wijziging van de hoogte van het groepsrisico.

Gelet op het feit dat het groepsrisico boven de oriëntatiewaarde ligt, dient ingevolge artikel 7 en 8 van het Besluit externe veiligheid transportroutes (Bevt) invulling gegeven te worden aan een uitgebreide verantwoording van de hoogte van het groepsrisico.

BIJLAGEN

B1 REKENRESULTATEN RBM II SPOOR – HUIDIGE SITUATIE

Rapportage

Molenstraat Helmond, huidige situatie

Versie: 2.3.0 Build: 535

Releasedatum: 14-11-2013

Datum: 16-11-2022, tijd: 11:42:49

1 Projectgegevens

1.1 Samenvatting

Eigenschap	Waarde	Eenheid
Projectnaam	Molenstraat Helmond, huidige situatie	
Omschrijving	Molenstraat Helmond, huidige situatie	
Modaliteit	Spoor	
Weerfile	Volkel	
Totale lengte van de route	2209	m
Berekend	Groepsrisico's	
Gemiddelde afstand tot de contouren		
Contour	Afstand	
1/j	m	
10-5	Niet aanwezig	
10-6	Niet aanwezig	
10-7	Niet aanwezig	
10-8	Niet aanwezig	
Oppervlak onder de contouren		
Contour	Oppervlak	
1/j	m ²	
10-5	Niet aanwezig	
10-6	Niet aanwezig	
10-7	Niet aanwezig	
10-8	Niet aanwezig	

1.2 Versies

Onderdeel	Versie	Datum
RBM_II.exe	2.3.0 Build: 535	14/11/2013
Parameters	1.3.	14/11/2013
Weer	1.0	24-8-2012
Scenariobestand	nvt	24-8-2012
Stoffenbestand	Niet ingevuld	24-8-2012
Helpbestand	2.2	24-8-2012
Systeemdatum	-	16-11-2022

1.3 Werkgebied

Punt	X-waarde	Y-Waarde
Linksonder	172850	386650

Rechtsboven

175950

389750

1.4 Algemene gegevens

Eigenschap	Waarde
Projectnaam	Molenstraat Helmond, huidige situatie
Omschrijving	Niet ingevuld
Extra informatie	Geen informatie
Projectcode	HEL122
Datum afronding	Niet ingevuld
Uitgevoerd door	
Analist	Niet ingevuld
Telefoon	Niet ingevuld
E-mail	Niet ingevuld
Bedrijf	Niet ingevuld
Postadres	Niet ingevuld
Postcode	Niet ingevuld
Plaats	Niet ingevuld
In opdracht van	
Naam	Niet ingevuld
Telefoon	Niet ingevuld
E-mail	Niet ingevuld
Organisatie contactpersoon	Niet ingevuld
Postadres	Niet ingevuld
Postcode	Niet ingevuld
Plaats	Niet ingevuld

1.4.1 Weer: Volkel

Eigenschap	Waarde	Eenheid
Weerstation	Volkel	
Specificaties	CPR 18E pag. 4.38	
Aantal windrichtingen	12	
Aantal weersklassen	6	
Begin van de dag (hh:mm)	08:00	
Begin van de nacht (hh:mm)	18:30	
Meteo gegevens		
Meteo gegevens		
Weerstabili	B	D
	D	D
	D	E
	F	
Windsnelh	m/s	3,0
		1,5
		5,0
		9,0
		5,0
		1,5
6:0	o/o	2,100
0:1	o/o	2,200
1:1	o/o	3,000
1:2	o/o	2,500
2:2	o/o	1,800
2:3	o/o	1,500
3:3	o/o	1,600
3:4	o/o	2,100
4:4	o/o	2,500
4:5	o/o	2,000
5:5	o/o	1,600
5:6	o/o	1,300

Meteo gegevens

Weerstabiliteit		B	D	D	D	E	F
Windsnelheid	m/s	3,0	1,5	5,0	9,0	5,0	1,5
6:0	o/o	0,000	1,300	0,900	0,300	0,600	2,900
0:1	o/o	0,000	1,400	1,300	0,600	0,800	3,300
1:1	o/o	0,000	1,200	1,800	1,300	1,400	3,000
1:2	o/o	0,000	1,200	1,400	0,800	1,000	2,500
2:2	o/o	0,000	1,000	1,000	0,300	0,500	1,800
2:3	o/o	0,000	1,300	1,500	0,800	0,600	1,900
3:3	o/o	0,000	2,200	2,600	1,500	0,900	2,400
3:4	o/o	0,000	2,500	4,100	3,700	1,400	3,300
4:4	o/o	0,000	2,600	4,600	4,200	1,400	2,900
4:5	o/o	0,000	2,000	2,400	1,900	0,900	2,700
5:5	o/o	0,000	1,600	1,300	0,600	0,400	2,200
5:6	o/o	0,000	1,100	0,700	0,200	0,300	1,800

2 Situatie plot + PR-contouren

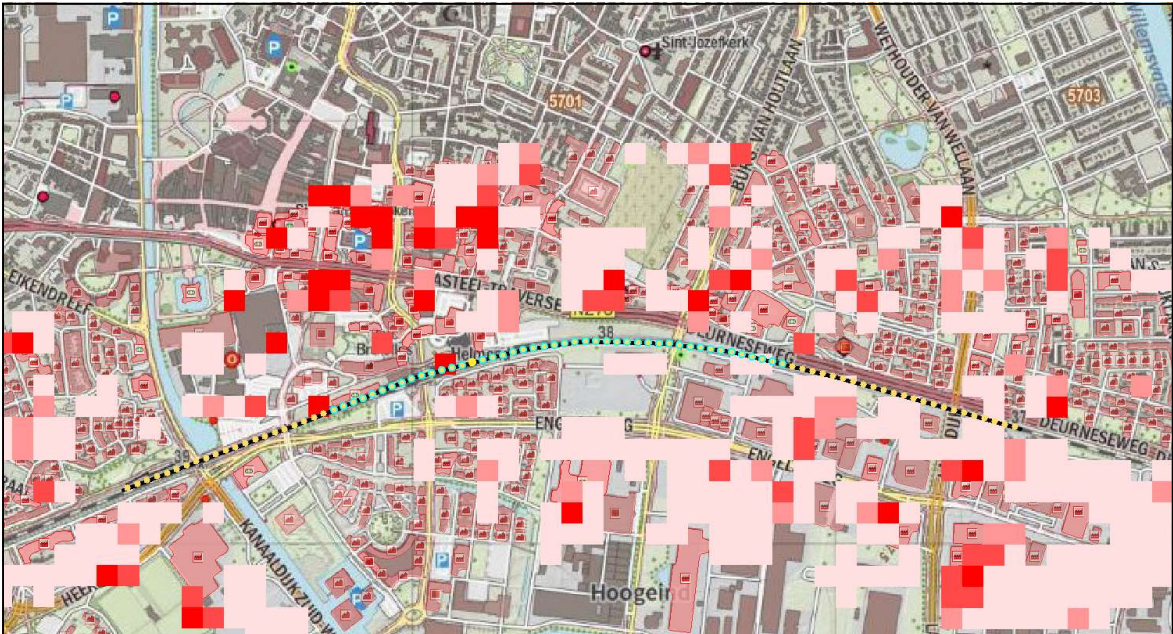

Figuur 1

3 Groepsrisico's

3.1 Groepsrisicocurve



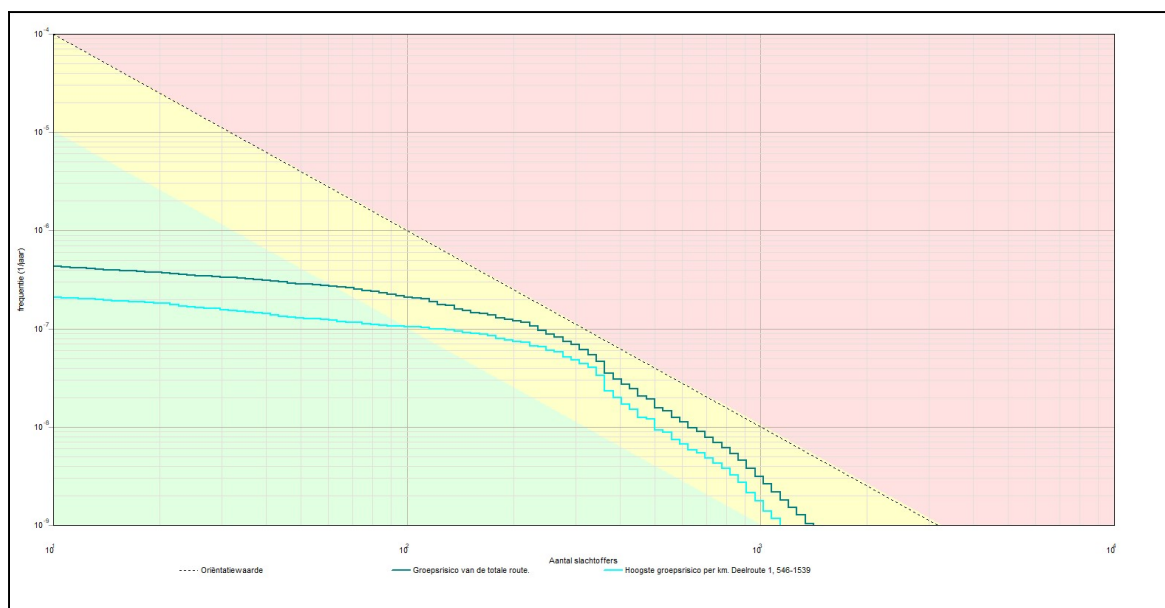

3.1.1 Kenmerken van het berekende groepsrisico

Eigenschap	Waarde
Naam GR-curve	Groepsrisico van de totale route.
Normwaarde (N:F)	0,00660 (308 : 7,0E-008)
Max. N (N:F)	1411 (1411 : 1,0E-009)
Max. F (N:F)	4,3E-007 (11 : 4,3E-007)
Naam GR-curve	Hoogste groepsrisico per km. Deelroute 1, 546-1539
Normwaarde (N:F)	0,00472 (343 : 4,0E-008)
Max. N (N:F)	1135 (1135 : 1,2E-009)
Max. F (N:F)	2,1E-007 (11 : 2,1E-007)

4 Route en transportgegevens

4.1 Spoorroute: Route 12, baanvak BG

Eigenschap	Waarde	Unit
Omschrijving	Spoorlijn Eindhoven aansl. - Venlo	
Type spoorwegtraject	Hoge snelheid	
Breedte	9	m
Frequentie (1/mg.km)	6,072E-008	
Beginpunt is eindpunt voorgaand traject	Niet waar	
Coördinaten		
X (rdm)	Y (rdm)	
m	m	
173313,14	387129,48	
175528,00	387247,00	
Transport van voorgaand traject	Niet waar	
Transport		
Stof	Aantal transp.	Transp. middel Transp. overdag Transp. werkweek
		Aantal C3

	1/jaar		o/o	o/o	wagons
A (brandbare gassen)	2150	SKW druk (bonte trein)	33	71,4	0
Wissels		Ja			
Lengte		2209			m

5 Standaard bebouwing

5.1 0794100000345509_wonend

Eigenschap	Waarde	Eenheid
Naam	0794100000345509_wonend	
Omschrijving	wonen	
Type bebouwing	Woonbebouwing	
Aantal mensen		1/ha
Dag	398,6	
Nacht	797,1	
Fractie buitenshuis		--
Dag	0,07	
Nacht	0,01	
Oppervlak	1686,08	m ²
Complexiteit bouwvlak	Ok	
Herkomst data	NBB	

5.2 0794100000345619_wonend

Eigenschap	Waarde	Eenheid
Naam	0794100000345619_wonend	
Omschrijving	wonen	
Type bebouwing	Woonbebouwing	
Aantal mensen		1/ha
Dag	220,5	
Nacht	441	
Fractie buitenshuis		--
Dag	0,07	
Nacht	0,01	
Oppervlak	326,532	m ²
Complexiteit bouwvlak	Ok	
Herkomst data	NBB	

5.3 0794100000345744_wonend

Eigenschap	Waarde	Eenheid
Naam	0794100000345744_wonend	
Omschrijving	wonen	
Type bebouwing	Woonbebouwing	
Aantal mensen		1/ha
Dag	328,4	
Nacht	656,7	
Fractie buitenshuis		--
Dag	0,07	
Nacht	0,01	
Oppervlak	529,889	m ²
Complexiteit bouwvlak	Ok	
Herkomst data	NBB	

5.4 0794100000346555_wonend

Eigenschap	Waarde	Eenheid
Naam	0794100000346555_wonend	
Omschrijving	wonen	
Type bebouwing	Woonbebouwing	
Aantal mensen		1/ha
Dag	378,1	
Nacht	756,2	
Fractie buitenshuis		--
Dag	0,07	
Nacht	0,01	
Oppervlak	888,619	m ²
Complexiteit bouwvlak	Ok	
Herkomst data	NBB	

5.5 0794100000346660_wonend

Eigenschap	Waarde	Eenheid
Naam	0794100000346660_wonend	
Omschrijving	wonen	
Type bebouwing	Woonbebouwing	
Aantal mensen		1/ha
Dag	342,2	
Nacht	684,5	
Fractie buitenshuis		--
Dag	0,07	
Nacht	0,01	
Oppervlak	455,83	m ²
Complexiteit bouwvlak	Ok	
Herkomst data	NBB	

5.6 0794100000346722_wonend

Eigenschap	Waarde	Eenheid
Naam	0794100000346722_wonend	
Omschrijving	wonen	
Type bebouwing	Woonbebouwing	
Aantal mensen		1/ha
Dag	438,1	
Nacht	876,2	
Fractie buitenshuis		--
Dag	0,07	
Nacht	0,01	
Oppervlak	1944,67	m ²
Complexiteit bouwvlak	Ok	
Herkomst data	NBB	

5.7 0794100000346752_wonend

Eigenschap	Waarde	Eenheid
Naam	0794100000346752_wonend	
Omschrijving	wonen	
Type bebouwing	Woonbebouwing	
Aantal mensen		1/ha
Dag	342,1	
Nacht	684,2	
Fractie buitenshuis		--
Dag	0,07	
Nacht	0,01	
Oppervlak	456,033	m ²
Complexiteit bouwvlak	Ok	
Herkomst data	NBB	

5.8 0794100000346762_wonend

Eigenschap	Waarde	Eenheid
Naam	0794100000346762_wonend	
Omschrijving	wonen	
Type bebouwing	Woonbebouwing	
Aantal mensen		1/ha
Dag	377,1	
Nacht	754,3	
Fractie buitenshuis		--
Dag	0,07	
Nacht	0,01	
Oppervlak	445,47	m ²
Complexiteit bouwvlak	Ok	
Herkomst data	NBB	

5.9 0794100000346787_wonend

Eigenschap	Waarde	Eenheid
Naam	0794100000346787_wonend	
Omschrijving	wonen	
Type bebouwing	Woonbebouwing	
Aantal mensen		1/ha
Dag	384	
Nacht	768	
Fractie buitenshuis		--
Dag	0,07	
Nacht	0,01	
Oppervlak	1312,42	m ²
Complexiteit bouwvlak	Ok	
Herkomst data	NBB	

5.10 0794100000346801_wonend

Eigenschap	Waarde	Eenheid
Naam	0794100000346801_wonend	
Omschrijving	wonen	
Type bebouwing	Woonbebouwing	
Aantal mensen		1/ha
Dag	359,2	
Nacht	718,4	
Fractie buitenshuis		--
Dag	0,07	
Nacht	0,01	
Oppervlak	902,034	m ²
Complexiteit bouwvlak	Ok	
Herkomst data	NBB	

5.11 0794100000346946_wonend

Eigenschap	Waarde	Eenheid
Naam	0794100000346946_wonend	
Omschrijving	wonen	
Type bebouwing	Woonbebouwing	
Aantal mensen		1/ha
Dag	270	
Nacht	539,9	
Fractie buitenshuis		--
Dag	0,07	
Nacht	0,01	
Oppervlak	488,945	m ²
Complexiteit bouwvlak	Ok	
Herkomst data	NBB	

5.12 0794100000346947_wonend

Eigenschap	Waarde	Eenheid
Naam	0794100000346947_wonend	
Omschrijving	wonen	
Type bebouwing	Woonbebouwing	
Aantal mensen		1/ha
Dag	262,5	
Nacht	524,9	
Fractie buitenshuis		--
Dag	0,07	
Nacht	0,01	
Oppervlak	1394,5	m ²
Complexiteit bouwvlak	Ok	
Herkomst data	NBB	

5.13 0794100000346950_wonend

Eigenschap	Waarde	Eenheid
Naam	0794100000346950_wonend	
Omschrijving	wonen	
Type bebouwing	Woonbebouwing	
Aantal mensen		1/ha
Dag	409,1	
Nacht	818,2	
Fractie buitenshuis		--
Dag	0,07	
Nacht	0,01	
Oppervlak	674,666	m ²
Complexiteit bouwvlak	Ok	
Herkomst data	NBB	

5.14 0794100000347028_wonend

Eigenschap	Waarde	Eenheid
Naam	0794100000347028_wonend	
Omschrijving	wonen	
Type bebouwing	Woonbebouwing	
Aantal mensen		1/ha
Dag	4,23	
Nacht	8,46	
Fractie buitenshuis		--
Dag	0,07	
Nacht	0,01	
Oppervlak	2836,81	m ²
Complexiteit bouwvlak	Ok	
Herkomst data	NBB	

5.15 0794100000380567_wonend

Eigenschap	Waarde	Eenheid
Naam	0794100000380567_wonend	
Omschrijving	wonen	
Type bebouwing	Woonbebouwing	
Aantal mensen		1/ha
Dag	97,95	
Nacht	195,9	
Fractie buitenshuis		--
Dag	0,07	
Nacht	0,01	
Oppervlak	1470,09	m ²
Complexiteit bouwvlak	Ok	
Herkomst data	NBB	

5.16 0794100000380568_wonend

Eigenschap	Waarde	Eenheid
Naam	0794100000380568_wonend	
Omschrijving	wonen	
Type bebouwing	Woonbebouwing	
Aantal mensen		1/ha
Dag	581,2	
Nacht	1162	
Fractie buitenshuis		--
Dag	0,07	
Nacht	0,01	
Oppervlak	991,039	m ²
Complexiteit bouwvlak	Ok	
Herkomst data	NBB	

5.17 0794100000381968_wonend

Eigenschap	Waarde	Eenheid
Naam	0794100000381968_wonend	
Omschrijving	wonen	
Type bebouwing	Woonbebouwing	
Aantal mensen		1/ha
Dag	364,6	
Nacht	729,2	
Fractie buitenshuis		--
Dag	0,07	
Nacht	0,01	
Oppervlak	197,472	m ²
Complexiteit bouwvlak	Ok	
Herkomst data	NBB	

5.18 0794100000382051_wonend

Eigenschap	Waarde	Eenheid
Naam	0794100000382051_wonend	
Omschrijving	wonen	
Type bebouwing	Woonbebouwing	
Aantal mensen		1/ha
Dag	187,9	
Nacht	375,9	
Fractie buitenshuis		--
Dag	0,07	
Nacht	0,01	
Oppervlak	638,541	m ²
Complexiteit bouwvlak	Ok	
Herkomst data	NBB	

5.19 0794100000382639_wonend

Eigenschap	Waarde	Eenheid
Naam	0794100000382639_wonend	
Omschrijving	wonen	
Type bebouwing	Woonbebouwing	
Aantal mensen		1/ha
Dag	369,9	
Nacht	739,8	
Fractie buitenshuis		--
Dag	0,07	
Nacht	0,01	
Oppervlak	713,661	m ²
Complexiteit bouwvlak	Ok	
Herkomst data	NBB	

5.20 0794100000383046_wonend

Eigenschap	Waarde	Eenheid
Naam	0794100000383046_wonend	
Omschrijving	wonen	
Type bebouwing	Woonbebouwing	
Aantal mensen		1/ha
Dag	581,9	
Nacht	1164	
Fractie buitenshuis		--
Dag	0,07	
Nacht	0,01	
Oppervlak	989,897	m ²
Complexiteit bouwvlak	Ok	
Herkomst data	NBB	

5.21 0794100000383138_wonend

Eigenschap	Waarde	Eenheid
Naam	0794100000383138_wonend	
Omschrijving	wonen	
Type bebouwing	Woonbebouwing	
Aantal mensen		1/ha
Dag	365,9	
Nacht	731,7	
Fractie buitenshuis		--
Dag	0,07	
Nacht	0,01	
Oppervlak	721,575	m ²
Complexiteit bouwvlak	Ok	
Herkomst data	NBB	

5.22 0794100000383139_wonend

Eigenschap	Waarde	Eenheid
Naam	0794100000383139_wonend	
Omschrijving	wonen	
Type bebouwing	Woonbebouwing	
Aantal mensen		1/ha
Dag	367,8	
Nacht	735,7	
Fractie buitenshuis		--
Dag	0,07	
Nacht	0,01	
Oppervlak	717,687	m ²
Complexiteit bouwvlak	Ok	
Herkomst data	NBB	

5.23 0794100000383155_wonend

Eigenschap	Waarde	Eenheid
Naam	0794100000383155_wonend	
Omschrijving	wonen	
Type bebouwing	Woonbebouwing	
Aantal mensen		1/ha
Dag	581,1	
Nacht	1162	
Fractie buitenshuis		--
Dag	0,07	
Nacht	0,01	
Oppervlak	991,141	m ²
Complexiteit bouwvlak	Ok	
Herkomst data	NBB	

5.24 0794100000383266_wonend

Eigenschap	Waarde	Eenheid
Naam	0794100000383266_wonend	
Omschrijving	wonen	
Type bebouwing	Woonbebouwing	
Aantal mensen		1/ha
Dag	98,24	
Nacht	196,5	
Fractie buitenshuis		--
Dag	0,07	
Nacht	0,01	
Oppervlak	977,242	m ²
Complexiteit bouwvlak	Ok	
Herkomst data	NBB	

5.25 0794100000383406_wonend

Eigenschap	Waarde	Eenheid
Naam	0794100000383406_wonend	
Omschrijving	wonen	
Type bebouwing	Woonbebouwing	
Aantal mensen		1/ha
Dag	33,68	
Nacht	67,36	
Fractie buitenshuis		--
Dag	0,07	
Nacht	0,01	
Oppervlak	356,315	m ²
Complexiteit bouwvlak	Ok	
Herkomst data	NBB	

5.26 0794100000383446_wonend

Eigenschap	Waarde	Eenheid
Naam	0794100000383446_wonend	
Omschrijving	wonen	
Type bebouwing	Woonbebouwing	
Aantal mensen		1/ha
Dag	145	
Nacht	289,9	
Fractie buitenshuis		--
Dag	0,07	
Nacht	0,01	
Oppervlak	2814,44	m ²
Complexiteit bouwvlak	Ok	
Herkomst data	NBB	

5.27 0794100000383448_wonend

Eigenschap	Waarde	Eenheid
Naam	0794100000383448_wonend	
Omschrijving	wonen	
Type bebouwing	Woonbebouwing	
Aantal mensen		1/ha
Dag	149,6	
Nacht	299,2	
Fractie buitenshuis		--
Dag	0,07	
Nacht	0,01	
Oppervlak	3128,64	m ²
Complexiteit bouwvlak	Ok	
Herkomst data	NBB	

5.28 0794100000383669_wonend

Eigenschap	Waarde	Eenheid
Naam	0794100000383669_wonend	
Omschrijving	wonen	
Type bebouwing	Woonbebouwing	
Aantal mensen		1/ha
Dag	243	
Nacht	486	
Fractie buitenshuis		--
Dag	0,07	
Nacht	0,01	
Oppervlak	493,85	m ²
Complexiteit bouwvlak	Ok	
Herkomst data	NBB	

5.29 0794100000383994_wonend

Eigenschap	Waarde	Eenheid
Naam	0794100000383994_wonend	
Omschrijving	wonen	
Type bebouwing	Woonbebouwing	
Aantal mensen		1/ha
Dag	206,8	
Nacht	413,7	
Fractie buitenshuis		--
Dag	0,07	
Nacht	0,01	
Oppervlak	580,153	m ²
Complexiteit bouwvlak	Ok	
Herkomst data	NBB	

5.30 0794100000384084_wonend

Eigenschap	Waarde	Eenheid
Naam	0794100000384084_wonend	
Omschrijving	wonen	
Type bebouwing	Woonbebouwing	
Aantal mensen		1/ha
Dag	447,1	
Nacht	894,2	
Fractie buitenshuis		--
Dag	0,07	
Nacht	0,01	
Oppervlak	429,457	m ²
Complexiteit bouwvlak	Ok	
Herkomst data	NBB	

5.31 0794100000384085_wonend

Eigenschap	Waarde	Eenheid
Naam	0794100000384085_wonend	
Omschrijving	wonen	
Type bebouwing	Woonbebouwing	
Aantal mensen		1/ha
Dag	443,5	
Nacht	887	
Fractie buitenshuis		--
Dag	0,07	
Nacht	0,01	
Oppervlak	432,921	m ²
Complexiteit bouwvlak	Ok	
Herkomst data	NBB	

5.32 0794100000384299_wonend

Eigenschap	Waarde	Eenheid
Naam	0794100000384299_wonend	
Omschrijving	wonen	
Type bebouwing	Woonbebouwing	
Aantal mensen		1/ha
Dag	341,4	
Nacht	682,8	
Fractie buitenshuis		--
Dag	0,07	
Nacht	0,01	
Oppervlak	210,9	m ²
Complexiteit bouwvlak	Ok	
Herkomst data	NBB	

5.33 0794100000384482_wonend

Eigenschap	Waarde	Eenheid
Naam	0794100000384482_wonend	
Omschrijving	wonen	
Type bebouwing	Woonbebouwing	
Aantal mensen		1/ha
Dag	123,5	
Nacht	247,1	
Fractie buitenshuis		--
Dag	0,07	
Nacht	0,01	
Oppervlak	582,8	m ²
Complexiteit bouwvlak	Ok	
Herkomst data	NBB	

5.34 0794100000384716_wonend

Eigenschap	Waarde	Eenheid
Naam	0794100000384716_wonend	
Omschrijving	wonen	
Type bebouwing	Woonbebouwing	
Aantal mensen		1/ha
Dag	209,5	
Nacht	419	
Fractie buitenshuis		--
Dag	0,07	
Nacht	0,01	
Oppervlak	572,789	m ²
Complexiteit bouwvlak	Ok	
Herkomst data	NBB	

5.35 0794100000385339_wonend

Eigenschap	Waarde	Eenheid
Naam	0794100000385339_wonend	
Omschrijving	wonen	
Type bebouwing	Woonbebouwing	
Aantal mensen		1/ha
Dag	20,04	
Nacht	40,08	
Fractie buitenshuis		--
Dag	0,07	
Nacht	0,01	
Oppervlak	598,794	m ²
Complexiteit bouwvlak	Ok	
Herkomst data	NBB	

5.36 0794100000385784_wonend

Eigenschap	Waarde	Eenheid
Naam	0794100000385784_wonend	
Omschrijving	wonen	
Type bebouwing	Woonbebouwing	
Aantal mensen		1/ha
Dag	68,07	
Nacht	136,1	
Fractie buitenshuis		--
Dag	0,07	
Nacht	0,01	
Oppervlak	528,847	m ²
Complexiteit bouwvlak	Ok	
Herkomst data	NBB	

5.37 0794100000386268_wonend

Eigenschap	Waarde	Eenheid
Naam	0794100000386268_wonend	
Omschrijving	wonen	
Type bebouwing	Woonbebouwing	
Aantal mensen		1/ha
Dag	447	
Nacht	893,9	
Fractie buitenshuis		--
Dag	0,07	
Nacht	0,01	
Oppervlak	711,468	m ²
Complexiteit bouwvlak	Ok	
Herkomst data	NBB	

5.38 0794100000386370_wonend

Eigenschap	Waarde	Eenheid
Naam	0794100000386370_wonend	
Omschrijving	wonen	
Type bebouwing	Woonbebouwing	
Aantal mensen		1/ha
Dag	243,7	
Nacht	487,3	
Fractie buitenshuis		--
Dag	0,07	
Nacht	0,01	
Oppervlak	246,252	m ²
Complexiteit bouwvlak	Ok	
Herkomst data	NBB	

5.39 0794100000386464_wonend

Eigenschap	Waarde	Eenheid
Naam	0794100000386464_wonend	
Omschrijving	wonen	
Type bebouwing	Woonbebouwing	
Aantal mensen		1/ha
Dag	366,7	
Nacht	733,4	
Fractie buitenshuis		--
Dag	0,07	
Nacht	0,01	
Oppervlak	719,921	m ²
Complexiteit bouwvlak	Ok	
Herkomst data	NBB	

5.40 0794100000386474_wonend

Eigenschap	Waarde	Eenheid
Naam	0794100000386474_wonend	
Omschrijving	wonen	
Type bebouwing	Woonbebouwing	
Aantal mensen		1/ha
Dag	212,9	
Nacht	425,8	
Fractie buitenshuis		--
Dag	0,07	
Nacht	0,01	
Oppervlak	535,454	m ²
Complexiteit bouwvlak	Ok	
Herkomst data	NBB	

5.41 0794100000386475_wonend

Eigenschap	Waarde	Eenheid
Naam	0794100000386475_wonend	
Omschrijving	wonen	
Type bebouwing	Woonbebouwing	
Aantal mensen		1/ha
Dag	194	
Nacht	388,1	
Fractie buitenshuis		--
Dag	0,07	
Nacht	0,01	
Oppervlak	556,58	m ²
Complexiteit bouwvlak	Ok	
Herkomst data	NBB	

5.42 0794100000386476_wonend

Eigenschap	Waarde	Eenheid
Naam	0794100000386476_wonend	
Omschrijving	wonen	
Type bebouwing	Woonbebouwing	
Aantal mensen		1/ha
Dag	506,1	
Nacht	1012	
Fractie buitenshuis		--
Dag	0,07	
Nacht	0,01	
Oppervlak	308,246	m ²
Complexiteit bouwvlak	Ok	
Herkomst data	NBB	

5.43 0794100000386560_wonend

Eigenschap	Waarde	Eenheid
Naam	0794100000386560_wonend	
Omschrijving	wonen	
Type bebouwing	Woonbebouwing	
Aantal mensen		1/ha
Dag	10,86	
Nacht	21,72	
Fractie buitenshuis		--
Dag	0,07	
Nacht	0,01	
Oppervlak	1105,21	m ²
Complexiteit bouwvlak	Ok	
Herkomst data	NBB	

5.44 0794100000386915_wonend

Eigenschap	Waarde	Eenheid
Naam	0794100000386915_wonend	
Omschrijving	wonen	
Type bebouwing	Woonbebouwing	
Aantal mensen		1/ha
Dag	159,6	
Nacht	319,2	
Fractie buitenshuis		--
Dag	0,07	
Nacht	0,01	
Oppervlak	112,791	m ²
Complexiteit bouwvlak	Ok	
Herkomst data	NBB	

5.45 0794100000386918_wonend

Eigenschap	Waarde	Eenheid
Naam	0794100000386918_wonend	
Omschrijving	wonen	
Type bebouwing	Woonbebouwing	
Aantal mensen		1/ha
Dag	358,8	
Nacht	717,5	
Fractie buitenshuis		--
Dag	0,07	
Nacht	0,01	
Oppervlak	468,281	m ²
Complexiteit bouwvlak	Ok	
Herkomst data	NBB	

5.46 0794100000386941_wonend

Eigenschap	Waarde	Eenheid
Naam	0794100000386941_wonend	
Omschrijving	wonen	
Type bebouwing	Woonbebouwing	
Aantal mensen		1/ha
Dag	281,9	
Nacht	563,8	
Fractie buitenshuis		--
Dag	0,07	
Nacht	0,01	
Oppervlak	1958,13	m ²
Complexiteit bouwvlak	Ok	
Herkomst data	NBB	

5.47 0794100000387154_wonend

Eigenschap	Waarde	Eenheid
Naam	0794100000387154_wonend	
Omschrijving	wonen	
Type bebouwing	Woonbebouwing	
Aantal mensen		1/ha
Dag	413,8	
Nacht	827,5	
Fractie buitenshuis		--
Dag	0,07	
Nacht	0,01	
Oppervlak	1479,1	m ²
Complexiteit bouwvlak	Ok	
Herkomst data	NBB	

5.48 0794100000387223_wonend

Eigenschap	Waarde	Eenheid
Naam	0794100000387223_wonend	
Omschrijving	wonen	
Type bebouwing	Woonbebouwing	
Aantal mensen		1/ha
Dag	432,2	
Nacht	864,5	
Fractie buitenshuis		--
Dag	0,07	
Nacht	0,01	
Oppervlak	2318,17	m ²
Complexiteit bouwvlak	Ok	
Herkomst data	NBB	

5.49 0794100000387227_wonend

Eigenschap	Waarde	Eenheid
Naam	0794100000387227_wonend	
Omschrijving	wonen	
Type bebouwing	Woonbebouwing	
Aantal mensen		1/ha
Dag	376,9	
Nacht	753,9	
Fractie buitenshuis		--
Dag	0,07	
Nacht	0,01	
Oppervlak	1034,65	m ²
Complexiteit bouwvlak	Ok	
Herkomst data	NBB	

5.50 0794100000387228_wonend

Eigenschap	Waarde	Eenheid
Naam	0794100000387228_wonend	
Omschrijving	wonen	
Type bebouwing	Woonbebouwing	
Aantal mensen		1/ha
Dag	297,3	
Nacht	594,6	
Fractie buitenshuis		--
Dag	0,07	
Nacht	0,01	
Oppervlak	3390,46	m ²
Complexiteit bouwvlak	Ok	
Herkomst data	NBB	

5.51 0794100000387229_wonend

Eigenschap	Waarde	Eenheid
Naam	0794100000387229_wonend	
Omschrijving	wonen	
Type bebouwing	Woonbebouwing	
Aantal mensen		1/ha
Dag	202,9	
Nacht	405,7	
Fractie buitenshuis		--
Dag	0,07	
Nacht	0,01	
Oppervlak	2957,72	m ²
Complexiteit bouwvlak	Ok	
Herkomst data	NBB	

5.52 0794100000387278_wonend

Eigenschap	Waarde	Eenheid
Naam	0794100000387278_wonend	
Omschrijving	wonen	
Type bebouwing	Woonbebouwing	
Aantal mensen		1/ha
Dag	44,67	
Nacht	89,33	
Fractie buitenshuis		--
Dag	0,07	
Nacht	0,01	
Oppervlak	268,653	m ²
Complexiteit bouwvlak	Ok	
Herkomst data	NBB	

5.53 0794100000387796_wonend

Eigenschap	Waarde	Eenheid
Naam	0794100000387796_wonend	
Omschrijving	wonen	
Type bebouwing	Woonbebouwing	
Aantal mensen		1/ha
Dag	233,9	
Nacht	467,7	
Fractie buitenshuis		--
Dag	0,07	
Nacht	0,01	
Oppervlak	1795,88	m ²
Complexiteit bouwvlak	Ok	
Herkomst data	NBB	

5.54 0794100000387801_wonend

Eigenschap	Waarde	Eenheid
Naam	0794100000387801_wonend	
Omschrijving	wonen	
Type bebouwing	Woonbebouwing	
Aantal mensen		1/ha
Dag	243,6	
Nacht	487,3	
Fractie buitenshuis		--
Dag	0,07	
Nacht	0,01	
Oppervlak	1502,2	m ²
Complexiteit bouwvlak	Ok	
Herkomst data	NBB	

5.55 0794100000388390_wonend

Eigenschap	Waarde	Eenheid
Naam	0794100000388390_wonend	
Omschrijving	wonen	
Type bebouwing	Woonbebouwing	
Aantal mensen		1/ha
Dag	12,32	
Nacht	24,64	
Fractie buitenshuis		--
Dag	0,07	
Nacht	0,01	
Oppervlak	973,978	m ²
Complexiteit bouwvlak	Ok	
Herkomst data	NBB	

5.56 0794100000388391_wonend

Eigenschap	Waarde	Eenheid
Naam	0794100000388391_wonend	
Omschrijving	wonen	
Type bebouwing	Woonbebouwing	
Aantal mensen		1/ha
Dag	139,5	
Nacht	279	
Fractie buitenshuis		--
Dag	0,07	
Nacht	0,01	
Oppervlak	602,102	m ²
Complexiteit bouwvlak	Ok	
Herkomst data	NBB	

5.57 0794100000388913_wonend

Eigenschap	Waarde	Eenheid
Naam	0794100000388913_wonend	
Omschrijving	wonen	
Type bebouwing	Woonbebouwing	
Aantal mensen		1/ha
Dag	33,93	
Nacht	67,86	
Fractie buitenshuis		--
Dag	0,07	
Nacht	0,01	
Oppervlak	707,344	m ²
Complexiteit bouwvlak	Ok	
Herkomst data	NBB	

5.58 0794100000388947_wonend

Eigenschap	Waarde	Eenheid
Naam	0794100000388947_wonend	
Omschrijving	wonen	
Type bebouwing	Woonbebouwing	
Aantal mensen		1/ha
Dag	594,2	
Nacht	1188	
Fractie buitenshuis		--
Dag	0,07	
Nacht	0,01	
Oppervlak	1120,8	m ²
Complexiteit bouwvlak	Ok	
Herkomst data	NBB	

5.59 0794100000388948_wonend

Eigenschap	Waarde	Eenheid
Naam	0794100000388948_wonend	
Omschrijving	wonen	
Type bebouwing	Woonbebouwing	
Aantal mensen		1/ha
Dag	482,1	
Nacht	964,2	
Fractie buitenshuis		--
Dag	0,07	
Nacht	0,01	
Oppervlak	1194,82	m ²
Complexiteit bouwvlak	Ok	
Herkomst data	NBB	

B2 REKENRESULTATEN RBM II SPOOR – TOEKOMSTIGE SITUATIE

Rapportage

Molenstraat Helmond, tiny houses

Versie: 2.3.0 Build: 535

Releasedatum: 14-11-2013

Datum: 5-10-2023, tijd: 12:13:38

1 Projectgegevens

1.1 Samenvatting

Eigenschap	Waarde	Eenheid
Projectnaam	Molenstraat Helmond, tiny houses	
Omschrijving	Molenstraat Helmond, tiny houses	
Modaliteit	Spoor	
Weerfile	Volkel	
Totale lengte van de route	2209	m
Berekend	Groepsrisico's	
Gemiddelde afstand tot de contouren		
Contour	Afstand	
1/j	m	
10-5	Niet aanwezig	
10-6	Niet aanwezig	
10-7	Niet aanwezig	
10-8	Niet aanwezig	
Oppervlak onder de contouren		
Contour	Oppervlak	
1/j	m ²	
10-5	Niet aanwezig	
10-6	Niet aanwezig	
10-7	Niet aanwezig	
10-8	Niet aanwezig	

1.2 Versies

Onderdeel	Versie	Datum
RBM_II.exe	2.3.0 Build: 535	14/11/2013
Parameters	1.3.	14/11/2013
Weer	1.0	24-8-2012
Scenariobestand	nvt	24-8-2012
Stoffenbestand	Niet ingevuld	24-8-2012
Helpbestand	2.2	24-8-2012
Systeemdatum	-	5-10-2023

1.3 Werkgebied

Punt	X-waarde	Y-Waarde
Linksonder	172850	386650

Rechtsboven

175950

389750

1.4 Algemene gegevens

Eigenschap	Waarde
Projectnaam	Molenstraat Helmond, tiny houses
Omschrijving	18 tiny houses
Extra informatie	Geen informatie
Projectcode	HEL122
Datum afronding	Niet ingevuld
Uitgevoerd door	
Analist	Niet ingevuld
Telefoon	Niet ingevuld
E-mail	Niet ingevuld
Bedrijf	Niet ingevuld
Postadres	Niet ingevuld
Postcode	Niet ingevuld
Plaats	Niet ingevuld
In opdracht van	
Naam	Niet ingevuld
Telefoon	Niet ingevuld
E-mail	Niet ingevuld
Organisatie contactpersoon	Niet ingevuld
Postadres	Niet ingevuld
Postcode	Niet ingevuld
Plaats	Niet ingevuld

1.4.1 Weer: Volkel

Eigenschap	Waarde	Eenheid
Weerstation	Volkel	
Specificaties	CPR 18E pag. 4.38	
Aantal windrichtingen	12	
Aantal weersklassen	6	
Begin van de dag (hh:mm)	08:00	
Begin van de nacht (hh:mm)	18:30	
Meteo gegevens		
Meteo gegevens		
Weerstabili	B	D
	D	D
	D	E
	F	
Windsnelh	m/s	3,0
		1,5
		5,0
		9,0
		5,0
		1,5
6:0	o/o	2,100
0:1	o/o	2,200
1:1	o/o	3,000
1:2	o/o	2,500
2:2	o/o	1,800
2:3	o/o	1,500
3:3	o/o	1,600
3:4	o/o	2,100
4:4	o/o	2,500
4:5	o/o	2,000
5:5	o/o	1,600
5:6	o/o	1,300

Meteo gegevens

Weerstabilis		B	D	D	D	E	F
Windsnelh	m/s	3,0	1,5	5,0	9,0	5,0	1,5
6:0	o/o	0,000	1,300	0,900	0,300	0,600	2,900
0:1	o/o	0,000	1,400	1,300	0,600	0,800	3,300
1:1	o/o	0,000	1,200	1,800	1,300	1,400	3,000
1:2	o/o	0,000	1,200	1,400	0,800	1,000	2,500
2:2	o/o	0,000	1,000	1,000	0,300	0,500	1,800
2:3	o/o	0,000	1,300	1,500	0,800	0,600	1,900
3:3	o/o	0,000	2,200	2,600	1,500	0,900	2,400
3:4	o/o	0,000	2,500	4,100	3,700	1,400	3,300
4:4	o/o	0,000	2,600	4,600	4,200	1,400	2,900
4:5	o/o	0,000	2,000	2,400	1,900	0,900	2,700
5:5	o/o	0,000	1,600	1,300	0,600	0,400	2,200
5:6	o/o	0,000	1,100	0,700	0,200	0,300	1,800

2 Situatie plot + PR-contouren

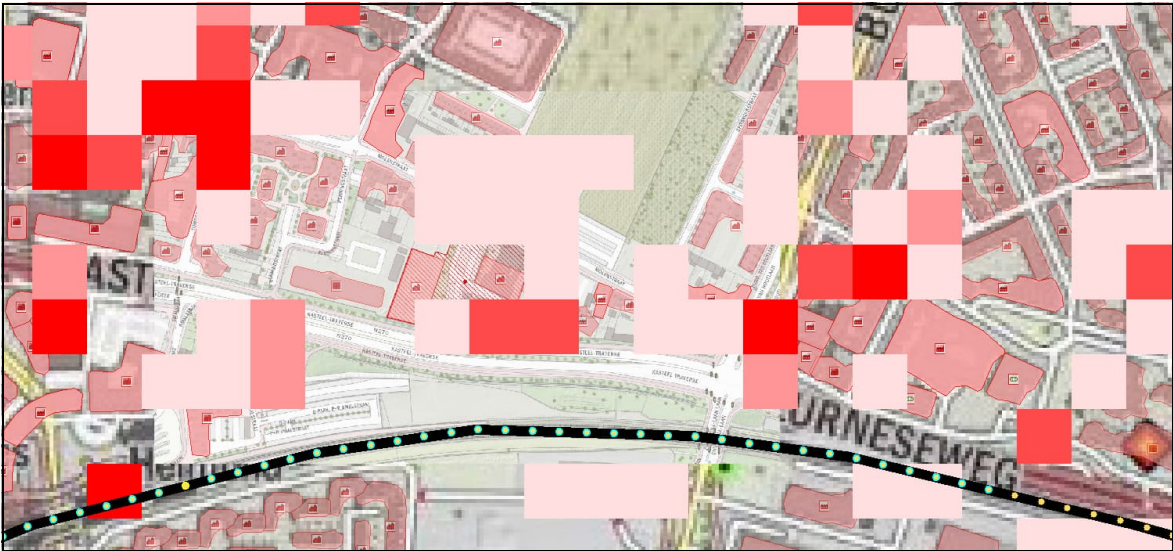

Figuur 1

3 Groepsrisico's

3.1 Groepsrisicocurve

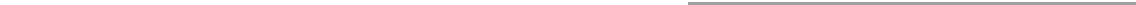

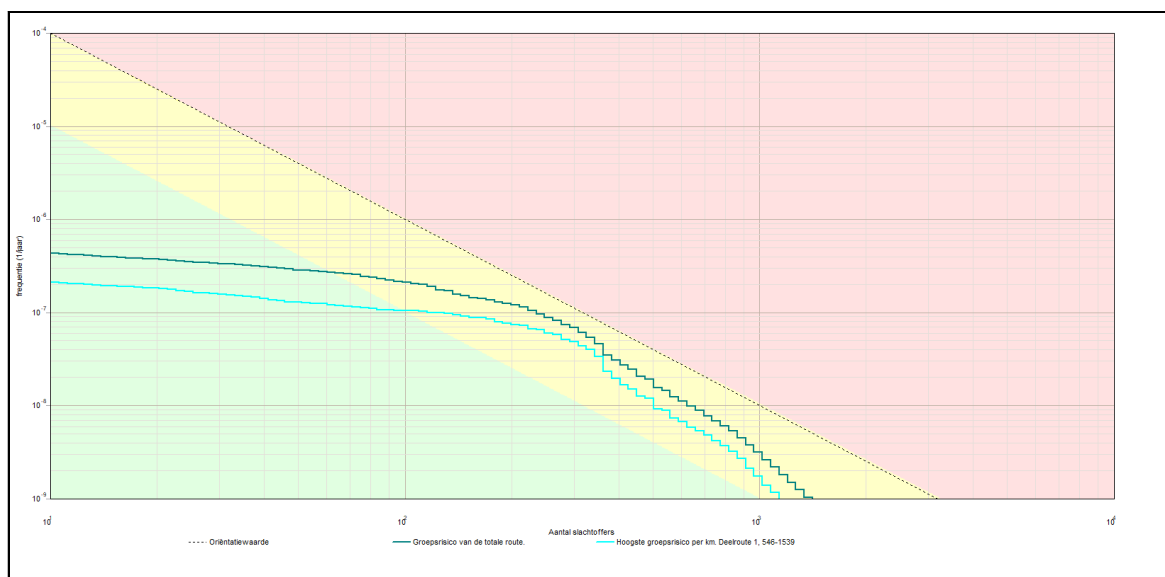

3.1.1 Kenmerken van het berekende groepsrisico

Eigenschap	Waarde
Naam GR-curve	Groepsrisico van de totale route.
Normwaarde (N:F)	0,00659 (308 : 7,0E-008)
Max. N (N:F)	1411 (1411 : 1,0E-009)
Max. F (N:F)	4,3E-007 (11 : 4,3E-007)
Naam GR-curve	Hoogste groepsrisico per km. Deelroute 1, 546-1539
Normwaarde (N:F)	0,00472 (343 : 4,0E-008)
Max. N (N:F)	1135 (1135 : 1,2E-009)
Max. F (N:F)	2,1E-007 (11 : 2,1E-007)

4 Route en transportgegevens

4.1 Spoorroute: Route 12, baanvak BG

Eigenschap	Waarde	Unit
Omschrijving	Spoorlijn Eindhoven aansl. - Venlo	
Type spoorwegtraject	Hoge snelheid	
Breedte	9	m
Frequentie (1/vtg.km)	6,072E-008	
Beginpunt is eindpunt voorgaand traject	Niet waar	
Coördinaten		
X (rdm)	Y (rdm)	
m	m	
173313,14	387129,48	
175528,00	387247,00	
Transport van voorgaand traject	Niet waar	
Transport		
Stof	Aantal transp.	Transp. middel Transp. overdag Transp. werkweek
		Aantal C3 wagons

	1/jaar		o/o	o/o	
A (brandbare gassen)	2150	SKW druk (bonte trein)	33	71,4	0
Wissels		Ja			
Lengte		2209			m

5 Standaard bebouwing

5.1 0794100000345509_wonend

Eigenschap	Waarde	Eenheid
Naam	0794100000345509_wonend	
Omschrijving	wonen	
Type bebouwing	Woonbebouwing	
Aantal mensen		--
Dag	67,2	
Nacht	134,4	
Fractie buitenshuis		--
Dag	0,07	
Nacht	0,01	
Oppervlak	1686,08	m ²
Complexiteit bouwvlak	Ok	
Herkomst data	NBB	

5.2 0794100000345619_wonend

Eigenschap	Waarde	Eenheid
Naam	0794100000345619_wonend	
Omschrijving	wonen	
Type bebouwing	Woonbebouwing	
Aantal mensen		--
Dag	7,2	
Nacht	14,4	
Fractie buitenshuis		--
Dag	0,07	
Nacht	0,01	
Oppervlak	326,532	m ²
Complexiteit bouwvlak	Ok	
Herkomst data	NBB	

5.3 0794100000345744_wonend

Eigenschap	Waarde	Eenheid
Naam	0794100000345744_wonend	
Omschrijving	wonen	
Type bebouwing	Woonbebouwing	
Aantal mensen		--
Dag	17,4	
Nacht	34,8	
Fractie buitenshuis		--
Dag	0,07	
Nacht	0,01	
Oppervlak	529,889	m ²
Complexiteit bouwvlak	Ok	
Herkomst data	NBB	

5.4 0794100000346555_wonend

Eigenschap	Waarde	Eenheid
Naam	0794100000346555_wonend	
Omschrijving	wonen	
Type bebouwing	Woonbebouwing	
Aantal mensen		--
Dag	33,6	
Nacht	67,2	
Fractie buitenshuis		--
Dag	0,07	
Nacht	0,01	
Oppervlak	888,619	m ²
Complexiteit bouwvlak	Ok	
Herkomst data	NBB	

5.5 0794100000346660_wonend

Eigenschap	Waarde	Eenheid
Naam	0794100000346660_wonend	
Omschrijving	wonen	
Type bebouwing	Woonbebouwing	
Aantal mensen		--
Dag	15,6	
Nacht	31,2	
Fractie buitenshuis		--
Dag	0,07	
Nacht	0,01	
Oppervlak	455,83	m ²
Complexiteit bouwvlak	Ok	
Herkomst data	NBB	

5.6 0794100000346722_wonend

Eigenschap	Waarde	Eenheid
Naam	0794100000346722_wonend	
Omschrijving	wonen	
Type bebouwing	Woonbebouwing	
Aantal mensen		--
Dag	85,2	
Nacht	170,4	
Fractie buitenshuis		--
Dag	0,07	
Nacht	0,01	
Oppervlak	1944,67	m ²
Complexiteit bouwvlak	Ok	
Herkomst data	NBB	

5.7 0794100000346752_wonend

Eigenschap	Waarde	Eenheid
Naam	0794100000346752_wonend	
Omschrijving	wonen	
Type bebouwing	Woonbebouwing	
Aantal mensen		--
Dag	15,6	
Nacht	31,2	
Fractie buitenshuis		--
Dag	0,07	
Nacht	0,01	
Oppervlak	456,033	m ²
Complexiteit bouwvlak	Ok	
Herkomst data	NBB	

5.8 0794100000346762_wonend

Eigenschap	Waarde	Eenheid
Naam	0794100000346762_wonend	
Omschrijving	wonen	
Type bebouwing	Woonbebouwing	
Aantal mensen		--
Dag	16,8	
Nacht	33,6	
Fractie buitenshuis		--
Dag	0,07	
Nacht	0,01	
Oppervlak	445,47	m ²
Complexiteit bouwvlak	Ok	
Herkomst data	NBB	

5.9 0794100000346787_wonend

Eigenschap	Waarde	Eenheid
Naam	0794100000346787_wonend	
Omschrijving	wonen	
Type bebouwing	Woonbebouwing	
Aantal mensen		--
Dag	50,4	
Nacht	100,8	
Fractie buitenshuis		--
Dag	0,07	
Nacht	0,01	
Oppervlak	1312,42	m ²
Complexiteit bouwvlak	Ok	
Herkomst data	NBB	

5.10 0794100000346801_wonend

Eigenschap	Waarde	Eenheid
Naam	0794100000346801_wonend	
Omschrijving	wonen	
Type bebouwing	Woonbebouwing	
Aantal mensen		--
Dag	32,4	
Nacht	64,8	
Fractie buitenshuis		--
Dag	0,07	
Nacht	0,01	
Oppervlak	902,034	m ²
Complexiteit bouwvlak	Ok	
Herkomst data	NBB	

5.11 0794100000346946_wonend

Eigenschap	Waarde	Eenheid
Naam	0794100000346946_wonend	
Omschrijving	wonen	
Type bebouwing	Woonbebouwing	
Aantal mensen		--
Dag	13,2	
Nacht	26,4	
Fractie buitenshuis		--
Dag	0,07	
Nacht	0,01	
Oppervlak	488,945	m ²
Complexiteit bouwvlak	Ok	
Herkomst data	NBB	

5.12 0794100000346947_wonend

Eigenschap	Waarde	Eenheid
Naam	0794100000346947_wonend	
Omschrijving	wonen	
Type bebouwing	Woonbebouwing	
Aantal mensen		--
Dag	36,6	
Nacht	73,2	
Fractie buitenshuis		--
Dag	0,07	
Nacht	0,01	
Oppervlak	1394,5	m ²
Complexiteit bouwvlak	Ok	
Herkomst data	NBB	

5.13 0794100000346950_wonend

Eigenschap	Waarde	Eenheid
Naam	0794100000346950_wonend	
Omschrijving	wonen	
Type bebouwing	Woonbebouwing	
Aantal mensen		--
Dag	27,6	
Nacht	55,2	
Fractie buitenshuis		--
Dag	0,07	
Nacht	0,01	
Oppervlak	674,666	m ²
Complexiteit bouwvlak	Ok	
Herkomst data	NBB	

5.14 0794100000347028_wonend

Eigenschap	Waarde	Eenheid
Naam	0794100000347028_wonend	
Omschrijving	wonen	
Type bebouwing	Woonbebouwing	
Aantal mensen		--
Dag	1,2	
Nacht	2,4	
Fractie buitenshuis		--
Dag	0,07	
Nacht	0,01	
Oppervlak	2836,81	m ²
Complexiteit bouwvlak	Ok	
Herkomst data	NBB	

5.15 0794100000380567_wonend

Eigenschap	Waarde	Eenheid
Naam	0794100000380567_wonend	
Omschrijving	wonen	
Type bebouwing	Woonbebouwing	
Aantal mensen		--
Dag	14,4	
Nacht	28,8	
Fractie buitenshuis		--
Dag	0,07	
Nacht	0,01	
Oppervlak	1470,09	m ²
Complexiteit bouwvlak	Ok	
Herkomst data	NBB	

5.16 0794100000380568_wonend

Eigenschap	Waarde	Eenheid
Naam	0794100000380568_wonend	
Omschrijving	wonen	
Type bebouwing	Woonbebouwing	
Aantal mensen		--
Dag	57,6	
Nacht	115,2	
Fractie buitenshuis		--
Dag	0,07	
Nacht	0,01	
Oppervlak	991,039	m ²
Complexiteit bouwvlak	Ok	
Herkomst data	NBB	

5.17 0794100000381968_wonend

Eigenschap	Waarde	Eenheid
Naam	0794100000381968_wonend	
Omschrijving	wonen	
Type bebouwing	Woonbebouwing	
Aantal mensen		--
Dag	7,2	
Nacht	14,4	
Fractie buitenshuis		--
Dag	0,07	
Nacht	0,01	
Oppervlak	197,472	m ²
Complexiteit bouwvlak	Ok	
Herkomst data	NBB	

5.18 0794100000382051_wonend

Eigenschap	Waarde	Eenheid
Naam	0794100000382051_wonend	
Omschrijving	wonen	
Type bebouwing	Woonbebouwing	
Aantal mensen		--
Dag	12	
Nacht	24	
Fractie buitenshuis		--
Dag	0,07	
Nacht	0,01	
Oppervlak	638,541	m ²
Complexiteit bouwvlak	Ok	
Herkomst data	NBB	

5.19 0794100000382639_wonend

Eigenschap	Waarde	Eenheid
Naam	0794100000382639_wonend	
Omschrijving	wonen	
Type bebouwing	Woonbebouwing	
Aantal mensen		--
Dag	26,4	
Nacht	52,8	
Fractie buitenshuis		--
Dag	0,07	
Nacht	0,01	
Oppervlak	713,661	m ²
Complexiteit bouwvlak	Ok	
Herkomst data	NBB	

5.20 0794100000383046_wonend

Eigenschap	Waarde	Eenheid
Naam	0794100000383046_wonend	
Omschrijving	wonen	
Type bebouwing	Woonbebouwing	
Aantal mensen		--
Dag	57,6	
Nacht	115,2	
Fractie buitenshuis		--
Dag	0,07	
Nacht	0,01	
Oppervlak	989,897	m ²
Complexiteit bouwvlak	Ok	
Herkomst data	NBB	

5.21 0794100000383138_wonend

Eigenschap	Waarde	Eenheid
Naam	0794100000383138_wonend	
Omschrijving	wonen	
Type bebouwing	Woonbebouwing	
Aantal mensen		--
Dag	26,4	
Nacht	52,8	
Fractie buitenshuis		--
Dag	0,07	
Nacht	0,01	
Oppervlak	721,575	m ²
Complexiteit bouwvlak	Ok	
Herkomst data	NBB	

5.22 0794100000383139_wonend

Eigenschap	Waarde	Eenheid
Naam	0794100000383139_wonend	
Omschrijving	wonen	
Type bebouwing	Woonbebouwing	
Aantal mensen		--
Dag	26,4	
Nacht	52,8	
Fractie buitenshuis		--
Dag	0,07	
Nacht	0,01	
Oppervlak	717,687	m ²
Complexiteit bouwvlak	Ok	
Herkomst data	NBB	

5.23 0794100000383155_wonend

Eigenschap	Waarde	Eenheid
Naam	0794100000383155_wonend	
Omschrijving	wonen	
Type bebouwing	Woonbebouwing	
Aantal mensen		--
Dag	57,6	
Nacht	115,2	
Fractie buitenshuis		--
Dag	0,07	
Nacht	0,01	
Oppervlak	991,141	m ²
Complexiteit bouwvlak	Ok	
Herkomst data	NBB	

5.24 0794100000383266_wonend

Eigenschap	Waarde	Eenheid
Naam	0794100000383266_wonend	
Omschrijving	wonen	
Type bebouwing	Woonbebouwing	
Aantal mensen		--
Dag	9,6	
Nacht	19,2	
Fractie buitenshuis		--
Dag	0,07	
Nacht	0,01	
Oppervlak	977,242	m ²
Complexiteit bouwvlak	Ok	
Herkomst data	NBB	

5.25 0794100000383406_wonend

Eigenschap	Waarde	Eenheid
Naam	0794100000383406_wonend	
Omschrijving	wonen	
Type bebouwing	Woonbebouwing	
Aantal mensen		--
Dag	1,2	
Nacht	2,4	
Fractie buitenshuis		--
Dag	0,07	
Nacht	0,01	
Oppervlak	356,315	m ²
Complexiteit bouwvlak	Ok	
Herkomst data	NBB	

5.26 0794100000383446_wonend

Eigenschap	Waarde	Eenheid
Naam	0794100000383446_wonend	
Omschrijving	wonen	
Type bebouwing	Woonbebouwing	
Aantal mensen		--
Dag	40,8	
Nacht	81,6	
Fractie buitenshuis		--
Dag	0,07	
Nacht	0,01	
Oppervlak	2814,44	m ²
Complexiteit bouwvlak	Ok	
Herkomst data	NBB	

5.27 0794100000383448_wonend

Eigenschap	Waarde	Eenheid
Naam	0794100000383448_wonend	
Omschrijving	wonen	
Type bebouwing	Woonbebouwing	
Aantal mensen		--
Dag	46,8	
Nacht	93,6	
Fractie buitenshuis		--
Dag	0,07	
Nacht	0,01	
Oppervlak	3128,64	m ²
Complexiteit bouwvlak	Ok	
Herkomst data	NBB	

5.28 0794100000383669_wonend

Eigenschap	Waarde	Eenheid
Naam	0794100000383669_wonend	
Omschrijving	wonen	
Type bebouwing	Woonbebouwing	
Aantal mensen		--
Dag	12	
Nacht	24	
Fractie buitenshuis		--
Dag	0,07	
Nacht	0,01	
Oppervlak	493,85	m ²
Complexiteit bouwvlak	Ok	
Herkomst data	NBB	

5.29 0794100000383994_wonend

Eigenschap	Waarde	Eenheid
Naam	0794100000383994_wonend	
Omschrijving	wonen	
Type bebouwing	Woonbebouwing	
Aantal mensen		--
Dag	12	
Nacht	24	
Fractie buitenshuis		--
Dag	0,07	
Nacht	0,01	
Oppervlak	580,153	m ²
Complexiteit bouwvlak	Ok	
Herkomst data	NBB	

5.30 0794100000384084_wonend

Eigenschap	Waarde	Eenheid
Naam	0794100000384084_wonend	
Omschrijving	wonen	
Type bebouwing	Woonbebouwing	
Aantal mensen		--
Dag	19,2	
Nacht	38,4	
Fractie buitenshuis		--
Dag	0,07	
Nacht	0,01	
Oppervlak	429,457	m ²
Complexiteit bouwvlak	Ok	
Herkomst data	NBB	

5.31 0794100000384085_wonend

Eigenschap	Waarde	Eenheid
Naam	0794100000384085_wonend	
Omschrijving	wonen	
Type bebouwing	Woonbebouwing	
Aantal mensen		--
Dag	19,2	
Nacht	38,4	
Fractie buitenshuis		--
Dag	0,07	
Nacht	0,01	
Oppervlak	432,921	m ²
Complexiteit bouwvlak	Ok	
Herkomst data	NBB	

5.32 0794100000384299_wonend

Eigenschap	Waarde	Eenheid
Naam	0794100000384299_wonend	
Omschrijving	wonen	
Type bebouwing	Woonbebouwing	
Aantal mensen		--
Dag	7,2	
Nacht	14,4	
Fractie buitenshuis		--
Dag	0,07	
Nacht	0,01	
Oppervlak	210,9	m ²
Complexiteit bouwvlak	Ok	
Herkomst data	NBB	

5.33 0794100000384482_wonend

Eigenschap	Waarde	Eenheid
Naam	0794100000384482_wonend	
Omschrijving	wonen	
Type bebouwing	Woonbebouwing	
Aantal mensen		--
Dag	7,2	
Nacht	14,4	
Fractie buitenshuis		--
Dag	0,07	
Nacht	0,01	
Oppervlak	582,8	m ²
Complexiteit bouwvlak	Ok	
Herkomst data	NBB	

5.34 0794100000384716_wonend

Eigenschap	Waarde	Eenheid
Naam	0794100000384716_wonend	
Omschrijving	wonen	
Type bebouwing	Woonbebouwing	
Aantal mensen		--
Dag	12	
Nacht	24	
Fractie buitenshuis		--
Dag	0,07	
Nacht	0,01	
Oppervlak	572,789	m ²
Complexiteit bouwvlak	Ok	
Herkomst data	NBB	

5.35 0794100000385339_wonend

Eigenschap	Waarde	Eenheid
Naam	0794100000385339_wonend	
Omschrijving	wonen	
Type bebouwing	Woonbebouwing	
Aantal mensen		--
Dag	1,2	
Nacht	2,4	
Fractie buitenshuis		--
Dag	0,07	
Nacht	0,01	
Oppervlak	598,794	m ²
Complexiteit bouwvlak	Ok	
Herkomst data	NBB	

5.36 0794100000385784_wonend

Eigenschap	Waarde	Eenheid
Naam	0794100000385784_wonend	
Omschrijving	wonen	
Type bebouwing	Woonbebouwing	
Aantal mensen		--
Dag	3,6	
Nacht	7,2	
Fractie buitenshuis		--
Dag	0,07	
Nacht	0,01	
Oppervlak	528,847	m ²
Complexiteit bouwvlak	Ok	
Herkomst data	NBB	

5.37 0794100000386268_wonend

Eigenschap	Waarde	Eenheid
Naam	0794100000386268_wonend	
Omschrijving	wonen	
Type bebouwing	Woonbebouwing	
Aantal mensen		--
Dag	31,8	
Nacht	63,6	
Fractie buitenshuis		--
Dag	0,07	
Nacht	0,01	
Oppervlak	711,468	m ²
Complexiteit bouwvlak	Ok	
Herkomst data	NBB	

5.38 0794100000386370_wonend

Eigenschap	Waarde	Eenheid
Naam	0794100000386370_wonend	
Omschrijving	wonen	
Type bebouwing	Woonbebouwing	
Aantal mensen		--
Dag	6	
Nacht	12	
Fractie buitenshuis		--
Dag	0,07	
Nacht	0,01	
Oppervlak	246,252	m ²
Complexiteit bouwvlak	Ok	
Herkomst data	NBB	

5.39 0794100000386464_wonend

Eigenschap	Waarde	Eenheid
Naam	0794100000386464_wonend	
Omschrijving	wonen	
Type bebouwing	Woonbebouwing	
Aantal mensen		--
Dag	26,4	
Nacht	52,8	
Fractie buitenshuis		--
Dag	0,07	
Nacht	0,01	
Oppervlak	719,921	m ²
Complexiteit bouwvlak	Ok	
Herkomst data	NBB	

5.40 0794100000386474_wonend

Eigenschap	Waarde	Eenheid
Naam	0794100000386474_wonend	
Omschrijving	wonen	
Type bebouwing	Woonbebouwing	
Aantal mensen		--
Dag	11,4	
Nacht	22,8	
Fractie buitenshuis		--
Dag	0,07	
Nacht	0,01	
Oppervlak	535,454	m ²
Complexiteit bouwvlak	Ok	
Herkomst data	NBB	

5.41 0794100000386475_wonend

Eigenschap	Waarde	Eenheid
Naam	0794100000386475_wonend	
Omschrijving	wonen	
Type bebouwing	Woonbebouwing	
Aantal mensen		--
Dag	10,8	
Nacht	21,6	
Fractie buitenshuis		--
Dag	0,07	
Nacht	0,01	
Oppervlak	556,58	m ²
Complexiteit bouwvlak	Ok	
Herkomst data	NBB	

5.42 0794100000386476_wonend

Eigenschap	Waarde	Eenheid
Naam	0794100000386476_wonend	
Omschrijving	wonen	
Type bebouwing	Woonbebouwing	
Aantal mensen		--
Dag	15,6	
Nacht	31,2	
Fractie buitenshuis		--
Dag	0,07	
Nacht	0,01	
Oppervlak	308,246	m ²
Complexiteit bouwvlak	Ok	
Herkomst data	NBB	

5.43 0794100000386560_wonend

Eigenschap	Waarde	Eenheid
Naam	0794100000386560_wonend	
Omschrijving	wonen	
Type bebouwing	Woonbebouwing	
Aantal mensen		--
Dag	1,2	
Nacht	2,4	
Fractie buitenshuis		--
Dag	0,07	
Nacht	0,01	
Oppervlak	1105,21	m ²
Complexiteit bouwvlak	Ok	
Herkomst data	NBB	

5.44 0794100000386915_wonend

Eigenschap	Waarde	Eenheid
Naam	0794100000386915_wonend	
Omschrijving	wonen	
Type bebouwing	Woonbebouwing	
Aantal mensen		--
Dag	1,8	
Nacht	3,6	
Fractie buitenshuis		--
Dag	0,07	
Nacht	0,01	
Oppervlak	112,791	m ²
Complexiteit bouwvlak	Ok	
Herkomst data	NBB	

5.45 0794100000386918_wonend

Eigenschap	Waarde	Eenheid
Naam	0794100000386918_wonend	
Omschrijving	wonen	
Type bebouwing	Woonbebouwing	
Aantal mensen		--
Dag	16,8	
Nacht	33,6	
Fractie buitenshuis		--
Dag	0,07	
Nacht	0,01	
Oppervlak	468,281	m ²
Complexiteit bouwvlak	Ok	
Herkomst data	NBB	

5.46 0794100000386941_wonend

Eigenschap	Waarde	Eenheid
Naam	0794100000386941_wonend	
Omschrijving	wonen	
Type bebouwing	Woonbebouwing	
Aantal mensen		--
Dag	55,2	
Nacht	110,4	
Fractie buitenshuis		--
Dag	0,07	
Nacht	0,01	
Oppervlak	1958,13	m ²
Complexiteit bouwvlak	Ok	
Herkomst data	NBB	

5.47 0794100000387154_wonend

Eigenschap	Waarde	Eenheid
Naam	0794100000387154_wonend	
Omschrijving	wonen	
Type bebouwing	Woonbebouwing	
Aantal mensen		--
Dag	61,2	
Nacht	122,4	
Fractie buitenshuis		--
Dag	0,07	
Nacht	0,01	
Oppervlak	1479,1	m ²
Complexiteit bouwvlak	Ok	
Herkomst data	NBB	

5.48 0794100000387223_wonend

Eigenschap	Waarde	Eenheid
Naam	0794100000387223_wonend	
Omschrijving	wonen	
Type bebouwing	Woonbebouwing	
Aantal mensen		--
Dag	100,2	
Nacht	200,4	
Fractie buitenshuis		--
Dag	0,07	
Nacht	0,01	
Oppervlak	2318,17	m ²
Complexiteit bouwvlak	Ok	
Herkomst data	NBB	

5.49 0794100000387227_wonend

Eigenschap	Waarde	Eenheid
Naam	0794100000387227_wonend	
Omschrijving	wonen	
Type bebouwing	Woonbebouwing	
Aantal mensen		--
Dag	39	
Nacht	78	
Fractie buitenshuis		--
Dag	0,07	
Nacht	0,01	
Oppervlak	1034,65	m ²
Complexiteit bouwvlak	Ok	
Herkomst data	NBB	

5.50 0794100000387228_wonend

Eigenschap	Waarde	Eenheid
Naam	0794100000387228_wonend	
Omschrijving	wonen	
Type bebouwing	Woonbebouwing	
Aantal mensen		--
Dag	100,8	
Nacht	201,6	
Fractie buitenshuis		--
Dag	0,07	
Nacht	0,01	
Oppervlak	3390,46	m ²
Complexiteit bouwvlak	Ok	
Herkomst data	NBB	

5.51 0794100000387229_wonend

Eigenschap	Waarde	Eenheid
Naam	0794100000387229_wonend	
Omschrijving	wonen	
Type bebouwing	Woonbebouwing	
Aantal mensen		--
Dag	60	
Nacht	120	
Fractie buitenshuis		--
Dag	0,07	
Nacht	0,01	
Oppervlak	2957,72	m ²
Complexiteit bouwvlak	Ok	
Herkomst data	NBB	

5.52 0794100000387278_wonend

Eigenschap	Waarde	Eenheid
Naam	0794100000387278_wonend	
Omschrijving	wonen	
Type bebouwing	Woonbebouwing	
Aantal mensen		--
Dag	1,2	
Nacht	2,4	
Fractie buitenshuis		--
Dag	0,07	
Nacht	0,01	
Oppervlak	268,653	m ²
Complexiteit bouwvlak	Ok	
Herkomst data	NBB	

5.53 0794100000387796_wonend

Eigenschap	Waarde	Eenheid
Naam	0794100000387796_wonend	
Omschrijving	wonen	
Type bebouwing	Woonbebouwing	
Aantal mensen		--
Dag	42	
Nacht	84	
Fractie buitenshuis		--
Dag	0,07	
Nacht	0,01	
Oppervlak	1795,88	m ²
Complexiteit bouwvlak	Ok	
Herkomst data	NBB	

5.54 0794100000387801_wonend

Eigenschap	Waarde	Eenheid
Naam	0794100000387801_wonend	
Omschrijving	wonen	
Type bebouwing	Woonbebouwing	
Aantal mensen		--
Dag	36,6	
Nacht	73,2	
Fractie buitenshuis		--
Dag	0,07	
Nacht	0,01	
Oppervlak	1502,2	m ²
Complexiteit bouwvlak	Ok	
Herkomst data	NBB	

5.55 0794100000388390_wonend

Eigenschap	Waarde	Eenheid
Naam	0794100000388390_wonend	
Omschrijving	wonen	
Type bebouwing	Woonbebouwing	
Aantal mensen		--
Dag	1,2	
Nacht	2,4	
Fractie buitenshuis		--
Dag	0,07	
Nacht	0,01	
Oppervlak	973,978	m ²
Complexiteit bouwvlak	Ok	
Herkomst data	NBB	

5.56 0794100000388391_wonend

Eigenschap	Waarde	Eenheid
Naam	0794100000388391_wonend	
Omschrijving	wonen	
Type bebouwing	Woonbebouwing	
Aantal mensen		--
Dag	8,4	
Nacht	16,8	
Fractie buitenshuis		--
Dag	0,07	
Nacht	0,01	
Oppervlak	602,102	m ²
Complexiteit bouwvlak	Ok	
Herkomst data	NBB	

5.57 0794100000388913_wonend

Eigenschap	Waarde	Eenheid
Naam	0794100000388913_wonend	
Omschrijving	wonen	
Type bebouwing	Woonbebouwing	
Aantal mensen		--
Dag	2,4	
Nacht	4,8	
Fractie buitenshuis		--
Dag	0,07	
Nacht	0,01	
Oppervlak	707,344	m ²
Complexiteit bouwvlak	Ok	
Herkomst data	NBB	

5.58 0794100000388947_wonend

Eigenschap	Waarde	Eenheid
Naam	0794100000388947_wonend	
Omschrijving	wonen	
Type bebouwing	Woonbebouwing	
Aantal mensen		--
Dag	66,6	
Nacht	133,2	
Fractie buitenshuis		--
Dag	0,07	
Nacht	0,01	
Oppervlak	1120,8	m ²
Complexiteit bouwvlak	Ok	
Herkomst data	NBB	

5.59 0794100000388948_wonend

Eigenschap	Waarde	Eenheid
Naam	0794100000388948_wonend	
Omschrijving	wonen	
Type bebouwing	Woonbebouwing	
Aantal mensen		--
Dag	57,6	
Nacht	115,2	
Fractie buitenshuis		--
Dag	0,07	
Nacht	0,01	
Oppervlak	1194,82	m ²
Complexiteit bouwvlak	Ok	
Herkomst data	NBB	

5.60 0794100000388949_wonend

Eigenschap	Waarde	Eenheid
Naam	0794100000388949_wonend	
Omschrijving	wonen	
Type bebouwing	Woonbebouwing	
Aantal mensen		--
Dag	18	
Nacht	36	
Fractie buitenshuis		--
Dag	0,07	
Nacht	0,01	
Oppervlak	588,707	m ²
Complexiteit bouwvlak	Ok	
Herkomst data	NBB	

5.61 0794100000388951_wonend

Eigenschap	Waarde	Eenheid
Naam	0794100000388951_wonend	
Omschrijving	wonen	
Type bebouwing	Woonbebouwing	
Aantal mensen		--
Dag	33,6	
Nacht	67,2	
Fractie buitenshuis		--
Dag	0,07	
Nacht	0,01	
Oppervlak	765,66	m ²
Complexiteit bouwvlak	Ok	
Herkomst data	NBB	

5.62 0794100000388952_wonend

Eigenschap	Waarde	Eenheid
Naam	0794100000388952_wonend	
Omschrijving	wonen	
Type bebouwing	Woonbebouwing	
Aantal mensen		--
Dag	21	
Nacht	42	
Fractie buitenshuis		--
Dag	0,07	
Nacht	0,01	
Oppervlak	857,042	m ²
Complexiteit bouwvlak	Ok	
Herkomst data	NBB	

5.63 0794100000388964_wonend

Eigenschap	Waarde	Eenheid
Naam	0794100000388964_wonend	
Omschrijving	wonen	
Type bebouwing	Woonbebouwing	
Aantal mensen		--
Dag	1,2	
Nacht	2,4	
Fractie buitenshuis		--
Dag	0,07	
Nacht	0,01	
Oppervlak	503,405	m ²
Complexiteit bouwvlak	Ok	
Herkomst data	NBB	

5.64 0794100000389174_wonend

Eigenschap	Waarde	Eenheid
Naam	0794100000389174_wonend	
Omschrijving	wonen	
Type bebouwing	Woonbebouwing	
Aantal mensen		--
Dag	21,6	
Nacht	43,2	
Fractie buitenshuis		--
Dag	0,07	
Nacht	0,01	
Oppervlak	525,137	m ²
Complexiteit bouwvlak	Ok	
Herkomst data	NBB	

5.65 0794100000389183_wonend

Eigenschap	Waarde	Eenheid
Naam	0794100000389183_wonend	
Omschrijving	wonen	
Type bebouwing	Woonbebouwing	
Aantal mensen		--
Dag	32,4	
Nacht	64,8	
Fractie buitenshuis		--
Dag	0,07	
Nacht	0,01	
Oppervlak	951,083	m ²
Complexiteit bouwvlak	Ok	
Herkomst data	NBB	

5.66 0794100000389248_wonend

Eigenschap	Waarde	Eenheid
Naam	0794100000389248_wonend	
Omschrijving	wonen	
Type bebouwing	Woonbebouwing	
Aantal mensen		--
Dag	1,2	
Nacht	2,4	
Fractie buitenshuis		--
Dag	0,07	
Nacht	0,01	
Oppervlak	521,517	m ²
Complexiteit bouwvlak	Ok	
Herkomst data	NBB	

5.67 0794100000389334_wonend

Eigenschap	Waarde	Eenheid
Naam	0794100000389334_wonend	
Omschrijving	wonen	
Type bebouwing	Woonbebouwing	
Aantal mensen		--
Dag	43,2	
Nacht	86,4	
Fractie buitenshuis		--
Dag	0,07	
Nacht	0,01	
Oppervlak	2392,93	m ²
Complexiteit bouwvlak	Ok	
Herkomst data	NBB	

5.68 0794100000389345_wonend

Eigenschap	Waarde	Eenheid
Naam	0794100000389345_wonend	
Omschrijving	wonen	
Type bebouwing	Woonbebouwing	
Aantal mensen		--
Dag	7,8	
Nacht	15,6	
Fractie buitenshuis		--
Dag	0,07	
Nacht	0,01	
Oppervlak	321,596	m ²
Complexiteit bouwvlak	Ok	
Herkomst data	NBB	

5.69 0794100000389350_wonend

Eigenschap	Waarde	Eenheid
Naam	0794100000389350_wonend	
Omschrijving	wonen	
Type bebouwing	Woonbebouwing	
Aantal mensen		--
Dag	19,2	
Nacht	38,4	
Fractie buitenshuis		--
Dag	0,07	
Nacht	0,01	
Oppervlak	589,089	m ²
Complexiteit bouwvlak	Ok	
Herkomst data	NBB	

5.70 0794100000389685_wonend

Eigenschap	Waarde	Eenheid
Naam	0794100000389685_wonend	
Omschrijving	wonen	
Type bebouwing	Woonbebouwing	
Aantal mensen		--
Dag	21	
Nacht	42	
Fractie buitenshuis		--
Dag	0,07	
Nacht	0,01	
Oppervlak	654,808	m ²
Complexiteit bouwvlak	Ok	
Herkomst data	NBB	

5.71 0794100000389730_wonend

Eigenschap	Waarde	Eenheid
Naam	0794100000389730_wonend	
Omschrijving	wonen	
Type bebouwing	Woonbebouwing	
Aantal mensen		--
Dag	21,6	
Nacht	43,2	
Fractie buitenshuis		--
Dag	0,07	
Nacht	0,01	
Oppervlak	2834,63	m ²
Complexiteit bouwvlak	Ok	
Herkomst data	NBB	

5.72 0794100000389732_wonend

Eigenschap	Waarde	Eenheid
Naam	0794100000389732_wonend	
Omschrijving	wonen	
Type bebouwing	Woonbebouwing	
Aantal mensen		--
Dag	58,8	
Nacht	117,6	
Fractie buitenshuis		--
Dag	0,07	
Nacht	0,01	
Oppervlak	1542,1	m ²
Complexiteit bouwvlak	Ok	
Herkomst data	NBB	

5.73 0794100000389740_wonend

Eigenschap	Waarde	Eenheid
Naam	0794100000389740_wonend	
Omschrijving	wonen	
Type bebouwing	Woonbebouwing	
Aantal mensen		--
Dag	6	
Nacht	12	
Fractie buitenshuis		--
Dag	0,07	
Nacht	0,01	
Oppervlak	239,086	m ²
Complexiteit bouwvlak	Ok	
Herkomst data	NBB	

5.74 0794100000389924_wonend

Eigenschap	Waarde	Eenheid
Naam	0794100000389924_wonend	
Omschrijving	wonen	
Type bebouwing	Woonbebouwing	
Aantal mensen		--
Dag	31,2	
Nacht	62,4	
Fractie buitenshuis		--
Dag	0,07	
Nacht	0,01	
Oppervlak	1017,56	m ²
Complexiteit bouwvlak	Ok	
Herkomst data	NBB	

5.75 0794100000390007_wonend

Eigenschap	Waarde	Eenheid
Naam	0794100000390007_wonend	
Omschrijving	wonen	
Type bebouwing	Woonbebouwing	
Aantal mensen		--
Dag	6,6	
Nacht	13,2	
Fractie buitenshuis		--
Dag	0,07	
Nacht	0,01	
Oppervlak	357,786	m ²
Complexiteit bouwvlak	Ok	
Herkomst data	NBB	

5.76 0794100000396652_wonend

Eigenschap	Waarde	Eenheid
Naam	0794100000396652_wonend	
Omschrijving	wonen	
Type bebouwing	Woonbebouwing	
Aantal mensen		--
Dag	49,2	
Nacht	98,4	
Fractie buitenshuis		--
Dag	0,07	
Nacht	0,01	
Oppervlak	1340,7	m ²
Complexiteit bouwvlak	Ok	
Herkomst data	NBB	

5.77 0794100000396678_wonend

Eigenschap	Waarde	Eenheid
Naam	0794100000396678_wonend	
Omschrijving	wonen	
Type bebouwing	Woonbebouwing	
Aantal mensen		--
Dag	64,8	
Nacht	129,6	
Fractie buitenshuis		--
Dag	0,07	
Nacht	0,01	
Oppervlak	870,757	m ²
Complexiteit bouwvlak	Ok	
Herkomst data	NBB	

5.78 0794100000396680_wonend

Eigenschap	Waarde	Eenheid
Naam	0794100000396680_wonend	
Omschrijving	wonen	
Type bebouwing	Woonbebouwing	
Aantal mensen		--
Dag	34,8	
Nacht	69,6	
Fractie buitenshuis		--
Dag	0,07	
Nacht	0,01	
Oppervlak	2638,75	m ²
Complexiteit bouwvlak	Ok	
Herkomst data	NBB	

5.79 0794100000397203_wonend

Eigenschap	Waarde	Eenheid
Naam	0794100000397203_wonend	
Omschrijving	wonen	
Type bebouwing	Woonbebouwing	
Aantal mensen		--
Dag	52,8	
Nacht	105,6	
Fractie buitenshuis		--
Dag	0,07	
Nacht	0,01	
Oppervlak	1793,28	m ²
Complexiteit bouwvlak	Ok	
Herkomst data	NBB	

5.80 0794100000397285_wonend

Eigenschap	Waarde	Eenheid
Naam	0794100000397285_wonend	
Omschrijving	wonen	
Type bebouwing	Woonbebouwing	
Aantal mensen		--
Dag	33,6	
Nacht	67,2	
Fractie buitenshuis		--
Dag	0,07	
Nacht	0,01	
Oppervlak	1218,71	m ²
Complexiteit bouwvlak	Ok	
Herkomst data	NBB	

5.81 0794100000397286_wonend

Eigenschap	Waarde	Eenheid
Naam	0794100000397286_wonend	
Omschrijving	wonen	
Type bebouwing	Woonbebouwing	
Aantal mensen		--
Dag	14,4	
Nacht	28,8	
Fractie buitenshuis		--
Dag	0,07	
Nacht	0,01	
Oppervlak	366,311	m ²
Complexiteit bouwvlak	Ok	
Herkomst data	NBB	

5.82 0794100000397477_wonend

Eigenschap	Waarde	Eenheid
Naam	0794100000397477_wonend	
Omschrijving	wonen	
Type bebouwing	Woonbebouwing	
Aantal mensen		--
Dag	6	
Nacht	12	
Fractie buitenshuis		--
Dag	0,07	
Nacht	0,01	
Oppervlak	192,01	m ²
Complexiteit bouwvlak	Ok	
Herkomst data	NBB	

5.83 0794100000397826_wonend

Eigenschap	Waarde	Eenheid
Naam	0794100000397826_wonend	
Omschrijving	wonen	
Type bebouwing	Woonbebouwing	
Aantal mensen		--
Dag	128,4	
Nacht	256,8	
Fractie buitenshuis		--
Dag	0,07	
Nacht	0,01	
Oppervlak	1896,62	m ²
Complexiteit bouwvlak	Ok	
Herkomst data	NBB	

5.84 0794100000398006_wonend

Eigenschap	Waarde	Eenheid
Naam	0794100000398006_wonend	
Omschrijving	wonen	
Type bebouwing	Woonbebouwing	
Aantal mensen		--
Dag	18	
Nacht	36	
Fractie buitenshuis		--
Dag	0,07	
Nacht	0,01	
Oppervlak	740,755	m ²
Complexiteit bouwvlak	Ok	
Herkomst data	NBB	

5.85 0794100000398039_wonend

Eigenschap	Waarde	Eenheid
Naam	0794100000398039_wonend	
Omschrijving	wonen	
Type bebouwing	Woonbebouwing	
Aantal mensen		--
Dag	43,2	
Nacht	86,4	
Fractie buitenshuis		--
Dag	0,07	
Nacht	0,01	
Oppervlak	1807,52	m ²
Complexiteit bouwvlak	Ok	
Herkomst data	NBB	

5.86 0794100000400812_wonend

Eigenschap	Waarde	Eenheid
Naam	0794100000400812_wonend	
Omschrijving	wonen	
Type bebouwing	Woonbebouwing	
Aantal mensen		--
Dag	42	
Nacht	84	
Fractie buitenshuis		--
Dag	0,07	
Nacht	0,01	
Oppervlak	1053,98	m ²
Complexiteit bouwvlak	Ok	
Herkomst data	NBB	

5.87 0794100000401249_wonend

Eigenschap	Waarde	Eenheid
Naam	0794100000401249_wonend	
Omschrijving	wonen	
Type bebouwing	Woonbebouwing	
Aantal mensen		--
Dag	7,2	
Nacht	14,4	
Fractie buitenshuis		--
Dag	0,07	
Nacht	0,01	
Oppervlak	389,422	m ²
Complexiteit bouwvlak	Ok	
Herkomst data	NBB	

5.88 0794100000401463_wonend

Eigenschap	Waarde	Eenheid
Naam	0794100000401463_wonend	
Omschrijving	wonen	
Type bebouwing	Woonbebouwing	
Aantal mensen		--
Dag	13,2	
Nacht	26,4	
Fractie buitenshuis		--
Dag	0,07	
Nacht	0,01	
Oppervlak	373,693	m ²
Complexiteit bouwvlak	Ok	
Herkomst data	NBB	

5.89 0794100000401478_wonend

Eigenschap	Waarde	Eenheid
Naam	0794100000401478_wonend	
Omschrijving	wonen	
Type bebouwing	Woonbebouwing	
Aantal mensen		--
Dag	63,6	
Nacht	127,2	
Fractie buitenshuis		--
Dag	0,07	
Nacht	0,01	
Oppervlak	1784,61	m ²
Complexiteit bouwvlak	Ok	
Herkomst data	NBB	

5.90 0794100000401644_wonend

Eigenschap	Waarde	Eenheid
Naam	0794100000401644_wonend	
Omschrijving	wonen	
Type bebouwing	Woonbebouwing	
Aantal mensen		--
Dag	91,2	
Nacht	182,4	
Fractie buitenshuis		--
Dag	0,07	
Nacht	0,01	
Oppervlak	3040	m ²
Complexiteit bouwvlak	Ok	
Herkomst data	NBB	

5.91 0794100000402222_wonend

Eigenschap	Waarde	Eenheid
Naam	0794100000402222_wonend	
Omschrijving	wonen	
Type bebouwing	Woonbebouwing	
Aantal mensen		--
Dag	66,6	
Nacht	133,2	
Fractie buitenshuis		--
Dag	0,07	
Nacht	0,01	
Oppervlak	2121,25	m ²
Complexiteit bouwvlak	Ok	
Herkomst data	NBB	

5.92 0794100000404975_wonend

Eigenschap	Waarde	Eenheid
Naam	0794100000404975_wonend	
Omschrijving	wonen	
Type bebouwing	Woonbebouwing	
Aantal mensen		--
Dag	13,2	
Nacht	26,4	
Fractie buitenshuis		--
Dag	0,07	
Nacht	0,01	
Oppervlak	679,099	m ²
Complexiteit bouwvlak	Ok	
Herkomst data	NBB	

5.93 0794100000405213_wonend

Eigenschap	Waarde	Eenheid
Naam	0794100000405213_wonend	
Omschrijving	wonen	
Type bebouwing	Woonbebouwing	
Aantal mensen		--
Dag	5,4	
Nacht	10,8	
Fractie buitenshuis		--
Dag	0,07	
Nacht	0,01	
Oppervlak	722,539	m ²
Complexiteit bouwvlak	Ok	
Herkomst data	NBB	

5.94 0794100000406503_wonend

Eigenschap	Waarde	Eenheid
Naam	0794100000406503_wonend	
Omschrijving	wonen	
Type bebouwing	Woonbebouwing	
Aantal mensen		--
Dag	6	
Nacht	12	
Fractie buitenshuis		--
Dag	0,07	
Nacht	0,01	
Oppervlak	182,849	m ²
Complexiteit bouwvlak	Ok	
Herkomst data	NBB	

5.95 0794100000406504_wonend

Eigenschap	Waarde	Eenheid
Naam	0794100000406504_wonend	
Omschrijving	wonen	
Type bebouwing	Woonbebouwing	
Aantal mensen		--
Dag	6	
Nacht	12	
Fractie buitenshuis		--
Dag	0,07	
Nacht	0,01	
Oppervlak	192,388	m ²
Complexiteit bouwvlak	Ok	
Herkomst data	NBB	

5.96 0794100000406505_wonend

Eigenschap	Waarde	Eenheid
Naam	0794100000406505_wonend	
Omschrijving	wonen	
Type bebouwing	Woonbebouwing	
Aantal mensen		--
Dag	6	
Nacht	12	
Fractie buitenshuis		--
Dag	0,07	
Nacht	0,01	
Oppervlak	191,411	m ²
Complexiteit bouwvlak	Ok	
Herkomst data	NBB	

5.97 0794100000406506_wonend

Eigenschap	Waarde	Eenheid
Naam	0794100000406506_wonend	
Omschrijving	wonen	
Type bebouwing	Woonbebouwing	
Aantal mensen		--
Dag	6	
Nacht	12	
Fractie buitenshuis		--
Dag	0,07	
Nacht	0,01	
Oppervlak	199,352	m ²
Complexiteit bouwvlak	Ok	
Herkomst data	NBB	

5.98 0794100000406507_wonend

Eigenschap	Waarde	Eenheid
Naam	0794100000406507_wonend	
Omschrijving	wonen	
Type bebouwing	Woonbebouwing	
Aantal mensen		--
Dag	6	
Nacht	12	
Fractie buitenshuis		--
Dag	0,07	
Nacht	0,01	
Oppervlak	195,486	m ²
Complexiteit bouwvlak	Ok	
Herkomst data	NBB	

5.99 0794100000406714_wonend

Eigenschap	Waarde	Eenheid
Naam	0794100000406714_wonend	
Omschrijving	wonen	
Type bebouwing	Woonbebouwing	
Aantal mensen		--
Dag	6	
Nacht	12	
Fractie buitenshuis		--
Dag	0,07	
Nacht	0,01	
Oppervlak	279,73	m ²
Complexiteit bouwvlak	Ok	
Herkomst data	NBB	

5.100 0794100000406715_wonend

Eigenschap	Waarde	Eenheid
Naam	0794100000406715_wonend	
Omschrijving	wonen	
Type bebouwing	Woonbebouwing	
Aantal mensen		--
Dag	27,6	
Nacht	55,2	
Fractie buitenshuis		--
Dag	0,07	
Nacht	0,01	
Oppervlak	945,01	m ²
Complexiteit bouwvlak	Ok	
Herkomst data	NBB	

5.101 0794100000407965_wonend

Eigenschap	Waarde	Eenheid
Naam	0794100000407965_wonend	
Omschrijving	wonen	
Type bebouwing	Woonbebouwing	
Aantal mensen		--
Dag	11,4	
Nacht	22,8	
Fractie buitenshuis		--
Dag	0,07	
Nacht	0,01	
Oppervlak	787,031	m ²
Complexiteit bouwvlak	Ok	
Herkomst data	NBB	

5.102 0794100000407999_wonend

Eigenschap	Waarde	Eenheid
Naam	0794100000407999_wonend	
Omschrijving	wonen	
Type bebouwing	Woonbebouwing	
Aantal mensen		--
Dag	11,4	
Nacht	22,8	
Fractie buitenshuis		--
Dag	0,07	
Nacht	0,01	
Oppervlak	799,043	m ²
Complexiteit bouwvlak	Ok	
Herkomst data	NBB	

5.103 0794100000408019_wonend

Eigenschap	Waarde	Eenheid
Naam	0794100000408019_wonend	
Omschrijving	wonen	
Type bebouwing	Woonbebouwing	
Aantal mensen		--
Dag	11,4	
Nacht	22,8	
Fractie buitenshuis		--
Dag	0,07	
Nacht	0,01	
Oppervlak	814,39	m ²
Complexiteit bouwvlak	Ok	
Herkomst data	NBB	

5.104 0794100000408044_wonend

Eigenschap	Waarde	Eenheid
Naam	0794100000408044_wonend	
Omschrijving	wonen	
Type bebouwing	Woonbebouwing	
Aantal mensen		--
Dag	11,4	
Nacht	22,8	
Fractie buitenshuis		--
Dag	0,07	
Nacht	0,01	
Oppervlak	790,172	m ²
Complexiteit bouwvlak	Ok	
Herkomst data	NBB	

5.105 0794100010000154_wonend

Eigenschap	Waarde	Eenheid
Naam	0794100010000154_wonend	
Omschrijving	wonen	
Type bebouwing	Woonbebouwing	
Aantal mensen		--
Dag	72	
Nacht	144	
Fractie buitenshuis		--
Dag	0,07	
Nacht	0,01	
Oppervlak	2469,97	m ²
Complexiteit bouwvlak	Ok	
Herkomst data	NBB	

5.106 0794100010000411_wonend

Eigenschap	Waarde	Eenheid
Naam	0794100010000411_wonend	
Omschrijving	wonen	
Type bebouwing	Woonbebouwing	
Aantal mensen		--
Dag	16,8	
Nacht	33,6	
Fractie buitenshuis		--
Dag	0,07	
Nacht	0,01	
Oppervlak	436,736	m ²
Complexiteit bouwvlak	Ok	
Herkomst data	NBB	

5.107 0794100010000830_wonend

Eigenschap	Waarde	Eenheid
Naam	0794100010000830_wonend	
Omschrijving	wonen	
Type bebouwing	Woonbebouwing	
Aantal mensen		--
Dag	15,6	
Nacht	31,2	
Fractie buitenshuis		--
Dag	0,07	
Nacht	0,01	
Oppervlak	548,853	m ²
Complexiteit bouwvlak	Ok	
Herkomst data	NBB	

5.108 0794100010002202_wonend

Eigenschap	Waarde	Eenheid
Naam	0794100010002202_wonend	
Omschrijving	wonen	
Type bebouwing	Woonbebouwing	
Aantal mensen		--
Dag	27,6	
Nacht	55,2	
Fractie buitenshuis		--
Dag	0,07	
Nacht	0,01	
Oppervlak	862,782	m ²
Complexiteit bouwvlak	Ok	
Herkomst data	NBB	

5.109 0794100010002203_wonend

Eigenschap	Waarde	Eenheid
Naam	0794100010002203_wonend	
Omschrijving	wonen	
Type bebouwing	Woonbebouwing	
Aantal mensen		--
Dag	27,6	
Nacht	55,2	
Fractie buitenshuis		--
Dag	0,07	
Nacht	0,01	
Oppervlak	837,922	m ²
Complexiteit bouwvlak	Ok	
Herkomst data	NBB	

5.110 0794100010002205_wonend

Eigenschap	Waarde	Eenheid
Naam	0794100010002205_wonend	
Omschrijving	wonen	
Type bebouwing	Woonbebouwing	
Aantal mensen		--
Dag	15	
Nacht	30	
Fractie buitenshuis		--
Dag	0,07	
Nacht	0,01	
Oppervlak	365,373	m ²
Complexiteit bouwvlak	Ok	
Herkomst data	NBB	

5.111 0794100010002264_wonend

Eigenschap	Waarde	Eenheid
Naam	0794100010002264_wonend	
Omschrijving	wonen	
Type bebouwing	Woonbebouwing	
Aantal mensen		--
Dag	28,2	
Nacht	56,4	
Fractie buitenshuis		--
Dag	0,07	
Nacht	0,01	
Oppervlak	878,194	m ²
Complexiteit bouwvlak	Ok	
Herkomst data	NBB	

5.112 0794100010003303_wonend

Eigenschap	Waarde	Eenheid
Naam	0794100010003303_wonend	
Omschrijving	wonen	
Type bebouwing	Woonbebouwing	
Aantal mensen		--
Dag	84	
Nacht	168	
Fractie buitenshuis		--
Dag	0,07	
Nacht	0,01	
Oppervlak	2657,87	m ²
Complexiteit bouwvlak	Ok	
Herkomst data	NBB	

5.113 0794100010003643_wonend

Eigenschap	Waarde	Eenheid
Naam	0794100010003643_wonend	
Omschrijving	wonen	
Type bebouwing	Woonbebouwing	
Aantal mensen		--
Dag	12,6	
Nacht	25,2	
Fractie buitenshuis		--
Dag	0,07	
Nacht	0,01	
Oppervlak	629,619	m ²
Complexiteit bouwvlak	Ok	
Herkomst data	NBB	

5.114 bouwblok00001_wonend

Eigenschap	Waarde	Eenheid
Naam	bouwblok00001_wonend	
Omschrijving	wonen	
Type bebouwing	Woonbebouwing	
Aantal mensen		--
Dag	19,2	
Nacht	38,4	
Fractie buitenshuis		--
Dag	0,07	
Nacht	0,01	
Oppervlak	2778,61	m ²
Complexiteit bouwvlak	Ok	
Herkomst data	NBB	

5.115 bouwblok00002_wonend

Eigenschap	Waarde	Eenheid
Naam	bouwblok00002_wonend	
Omschrijving	wonen	
Type bebouwing	Woonbebouwing	
Aantal mensen		--
Dag	19,2	
Nacht	38,4	
Fractie buitenshuis		--
Dag	0,07	
Nacht	0,01	
Oppervlak	2051,48	m ²
Complexiteit bouwvlak	Ok	
Herkomst data	NBB	

5.116 bouwblok00004_wonend

Eigenschap	Waarde	Eenheid
Naam	bouwblok00004_wonend	
Omschrijving	wonen	
Type bebouwing	Woonbebouwing	
Aantal mensen		--
Dag	12	
Nacht	24	
Fractie buitenshuis		--
Dag	0,07	
Nacht	0,01	
Oppervlak	816,758	m ²
Complexiteit bouwvlak	Ok	
Herkomst data	NBB	

5.117 bouwblok00005_wonend

Eigenschap	Waarde	Eenheid
Naam	bouwblok00005_wonend	
Omschrijving	wonen	
Type bebouwing	Woonbebouwing	
Aantal mensen		--
Dag	15,6	
Nacht	31,2	
Fractie buitenshuis		--
Dag	0,07	
Nacht	0,01	
Oppervlak	1072,81	m ²
Complexiteit bouwvlak	Ok	
Herkomst data	NBB	

5.118 bouwblok00010_wonend

Eigenschap	Waarde	Eenheid
Naam	bouwblok00010_wonend	
Omschrijving	wonen	
Type bebouwing	Woonbebouwing	
Aantal mensen		--
Dag	7,2	
Nacht	14,4	
Fractie buitenshuis		--
Dag	0,07	
Nacht	0,01	
Oppervlak	522,701	m ²
Complexiteit bouwvlak	Ok	
Herkomst data	NBB	

5.119 bouwblok00011_wonend

Eigenschap	Waarde	Eenheid
Naam	bouwblok00011_wonend	
Omschrijving	wonen	
Type bebouwing	Woonbebouwing	
Aantal mensen		--
Dag	6	
Nacht	12	
Fractie buitenshuis		--
Dag	0,07	
Nacht	0,01	
Oppervlak	475,136	m ²
Complexiteit bouwvlak	Ok	
Herkomst data	NBB	

5.120 bouwblok00014_wonend

Eigenschap	Waarde	Eenheid
Naam	bouwblok00014_wonend	
Omschrijving	wonen	
Type bebouwing	Woonbebouwing	
Aantal mensen		--
Dag	14,4	
Nacht	28,8	
Fractie buitenshuis		--
Dag	0,07	
Nacht	0,01	
Oppervlak	2227,11	m ²
Complexiteit bouwvlak	Ok	
Herkomst data	NBB	

5.121 bouwblok00015_wonend

Eigenschap	Waarde	Eenheid
Naam	bouwblok00015_wonend	
Omschrijving	wonen	
Type bebouwing	Woonbebouwing	
Aantal mensen		--
Dag	14,4	
Nacht	28,8	
Fractie buitenshuis		--
Dag	0,07	
Nacht	0,01	
Oppervlak	916,201	m ²
Complexiteit bouwvlak	Ok	
Herkomst data	NBB	

5.122 bouwblok00016_wonend

Eigenschap	Waarde	Eenheid
Naam	bouwblok00016_wonend	
Omschrijving	wonen	
Type bebouwing	Woonbebouwing	
Aantal mensen		--
Dag	7,2	
Nacht	14,4	
Fractie buitenshuis		--
Dag	0,07	
Nacht	0,01	
Oppervlak	529,33	m ²
Complexiteit bouwvlak	Ok	
Herkomst data	NBB	

5.123 bouwblok00017_wonend

Eigenschap	Waarde	Eenheid
Naam	bouwblok00017_wonend	
Omschrijving	wonen	
Type bebouwing	Woonbebouwing	
Aantal mensen		--
Dag	22,8	
Nacht	45,6	
Fractie buitenshuis		--
Dag	0,07	
Nacht	0,01	
Oppervlak	2078,81	m ²
Complexiteit bouwvlak	Ok	
Herkomst data	NBB	

5.124 bouwblok00018_wonend

Eigenschap	Waarde	Eenheid
Naam	bouwblok00018_wonend	
Omschrijving	wonen	
Type bebouwing	Woonbebouwing	
Aantal mensen		--
Dag	10,8	
Nacht	21,6	
Fractie buitenshuis		--
Dag	0,07	
Nacht	0,01	
Oppervlak	675,858	m ²
Complexiteit bouwvlak	Ok	
Herkomst data	NBB	

5.125 bouwblok00019_wonend

Eigenschap	Waarde	Eenheid
Naam	bouwblok00019_wonend	
Omschrijving	wonen	
Type bebouwing	Woonbebouwing	
Aantal mensen		--
Dag	6	
Nacht	12	
Fractie buitenshuis		--
Dag	0,07	
Nacht	0,01	
Oppervlak	997,262	m ²
Complexiteit bouwvlak	Ok	
Herkomst data	NBB	

5.126 bouwblok00020_wonend

Eigenschap	Waarde	Eenheid
Naam	bouwblok00020_wonend	
Omschrijving	wonen	
Type bebouwing	Woonbebouwing	
Aantal mensen		--
Dag	17,4	
Nacht	34,8	
Fractie buitenshuis		--
Dag	0,07	
Nacht	0,01	
Oppervlak	1375,5	m ²
Complexiteit bouwvlak	Ok	
Herkomst data	NBB	

5.127 bouwblok00022_wonend

Eigenschap	Waarde	Eenheid
Naam	bouwblok00022_wonend	
Omschrijving	wonen	
Type bebouwing	Woonbebouwing	
Aantal mensen		--
Dag	15,6	
Nacht	31,2	
Fractie buitenshuis		--
Dag	0,07	
Nacht	0,01	
Oppervlak	1109,39	m ²
Complexiteit bouwvlak	Ok	
Herkomst data	NBB	

5.128 bouwblok00023_wonend

Eigenschap	Waarde	Eenheid
Naam	bouwblok00023_wonend	
Omschrijving	wonen	
Type bebouwing	Woonbebouwing	
Aantal mensen		--
Dag	6	
Nacht	12	
Fractie buitenshuis		--
Dag	0,07	
Nacht	0,01	
Oppervlak	459,484	m ²
Complexiteit bouwvlak	Ok	
Herkomst data	NBB	

5.129 bouwblok00026_wonend

Eigenschap	Waarde	Eenheid
Naam	bouwblok00026_wonend	
Omschrijving	wonen	
Type bebouwing	Woonbebouwing	
Aantal mensen		--
Dag	46,8	
Nacht	93,6	
Fractie buitenshuis		--
Dag	0,07	
Nacht	0,01	
Oppervlak	7356,03	m ²
Complexiteit bouwvlak	Ok	
Herkomst data	NBB	

5.130 bouwblok00027_wonend

Eigenschap	Waarde	Eenheid
Naam	bouwblok00027_wonend	
Omschrijving	wonen	
Type bebouwing	Woonbebouwing	
Aantal mensen		--
Dag	6	
Nacht	12	
Fractie buitenshuis		--
Dag	0,07	
Nacht	0,01	
Oppervlak	416,288	m ²
Complexiteit bouwvlak	Ok	
Herkomst data	NBB	

5.131 bouwblok00029_wonend

Eigenschap	Waarde	Eenheid
Naam	bouwblok00029_wonend	
Omschrijving	wonen	
Type bebouwing	Woonbebouwing	
Aantal mensen		--
Dag	40,8	
Nacht	81,6	
Fractie buitenshuis		--
Dag	0,07	
Nacht	0,01	
Oppervlak	3820,53	m ²
Complexiteit bouwvlak	Ok	
Herkomst data	NBB	

5.132 bouwblok00030_wonend

Eigenschap	Waarde	Eenheid
Naam	bouwblok00030_wonend	
Omschrijving	wonen	
Type bebouwing	Woonbebouwing	
Aantal mensen		--
Dag	12	
Nacht	24	
Fractie buitenshuis		--
Dag	0,07	
Nacht	0,01	
Oppervlak	1188,59	m ²
Complexiteit bouwvlak	Ok	
Herkomst data	NBB	

5.133 bouwblok00031_wonend

Eigenschap	Waarde	Eenheid
Naam	bouwblok00031_wonend	
Omschrijving	wonen	
Type bebouwing	Woonbebouwing	
Aantal mensen		--
Dag	19,2	
Nacht	38,4	
Fractie buitenshuis		--
Dag	0,07	
Nacht	0,01	
Oppervlak	1533,56	m ²
Complexiteit bouwvlak	Ok	
Herkomst data	NBB	

5.134 bouwblok00032_wonend

Eigenschap	Waarde	Eenheid
Naam	bouwblok00032_wonend	
Omschrijving	wonen	
Type bebouwing	Woonbebouwing	
Aantal mensen		--
Dag	16,8	
Nacht	33,6	
Fractie buitenshuis		--
Dag	0,07	
Nacht	0,01	
Oppervlak	1249,65	m ²
Complexiteit bouwvlak	Ok	
Herkomst data	NBB	

5.135 bouwblok00033_wonend

Eigenschap	Waarde	Eenheid
Naam	bouwblok00033_wonend	
Omschrijving	wonen	
Type bebouwing	Woonbebouwing	
Aantal mensen		--
Dag	14,4	
Nacht	28,8	
Fractie buitenshuis		--
Dag	0,07	
Nacht	0,01	
Oppervlak	858,329	m ²
Complexiteit bouwvlak	Ok	
Herkomst data	NBB	

5.136 bouwblok00034_wonend

Eigenschap	Waarde	Eenheid
Naam	bouwblok00034_wonend	
Omschrijving	wonen	
Type bebouwing	Woonbebouwing	
Aantal mensen		--
Dag	13,2	
Nacht	26,4	
Fractie buitenshuis		--
Dag	0,07	
Nacht	0,01	
Oppervlak	1018,44	m ²
Complexiteit bouwvlak	Ok	
Herkomst data	NBB	

5.137 bouwblok00036_wonend

Eigenschap	Waarde	Eenheid
Naam	bouwblok00036_wonend	
Omschrijving	wonen	
Type bebouwing	Woonbebouwing	
Aantal mensen		--
Dag	6	
Nacht	12	
Fractie buitenshuis		--
Dag	0,07	
Nacht	0,01	
Oppervlak	414,458	m ²
Complexiteit bouwvlak	Ok	
Herkomst data	NBB	

5.138 bouwblok00037_wonend

Eigenschap	Waarde	Eenheid
Naam	bouwblok00037_wonend	
Omschrijving	wonen	
Type bebouwing	Woonbebouwing	
Aantal mensen		--
Dag	9,6	
Nacht	19,2	
Fractie buitenshuis		--
Dag	0,07	
Nacht	0,01	
Oppervlak	720,984	m ²
Complexiteit bouwvlak	Ok	
Herkomst data	NBB	

5.139 bouwblok00038_wonend

Eigenschap	Waarde	Eenheid
Naam	bouwblok00038_wonend	
Omschrijving	wonen	
Type bebouwing	Woonbebouwing	
Aantal mensen		--
Dag	18	
Nacht	36	
Fractie buitenshuis		--
Dag	0,07	
Nacht	0,01	
Oppervlak	1547,21	m ²
Complexiteit bouwvlak	Ok	
Herkomst data	NBB	

5.140 bouwblok00040_wonend

Eigenschap	Waarde	Eenheid
Naam	bouwblok00040_wonend	
Omschrijving	wonen	
Type bebouwing	Woonbebouwing	
Aantal mensen		--
Dag	14,4	
Nacht	28,8	
Fractie buitenshuis		--
Dag	0,07	
Nacht	0,01	
Oppervlak	974,242	m ²
Complexiteit bouwvlak	Ok	
Herkomst data	NBB	

5.141 bouwblok00042_wonend

Eigenschap	Waarde	Eenheid
Naam	bouwblok00042_wonend	
Omschrijving	wonen	
Type bebouwing	Woonbebouwing	
Aantal mensen		--
Dag	21,6	
Nacht	43,2	
Fractie buitenshuis		--
Dag	0,07	
Nacht	0,01	
Oppervlak	2200,93	m ²
Complexiteit bouwvlak	Ok	
Herkomst data	NBB	

5.142 bouwblok00043_wonend

Eigenschap	Waarde	Eenheid
Naam	bouwblok00043_wonend	
Omschrijving	wonen	
Type bebouwing	Woonbebouwing	
Aantal mensen		--
Dag	18	
Nacht	36	
Fractie buitenshuis		--
Dag	0,07	
Nacht	0,01	
Oppervlak	4881,57	m ²
Complexiteit bouwvlak	Ok	
Herkomst data	NBB	

5.143 bouwblok00046_wonend

Eigenschap	Waarde	Eenheid
Naam	bouwblok00046_wonend	
Omschrijving	wonen	
Type bebouwing	Woonbebouwing	
Aantal mensen		--
Dag	13,8	
Nacht	27,6	
Fractie buitenshuis		--
Dag	0,07	
Nacht	0,01	
Oppervlak	2066,33	m ²
Complexiteit bouwvlak	Ok	
Herkomst data	NBB	

5.144 bouwblok00047_wonend

Eigenschap	Waarde	Eenheid
Naam	bouwblok00047_wonend	
Omschrijving	wonen	
Type bebouwing	Woonbebouwing	
Aantal mensen		--
Dag	13,2	
Nacht	26,4	
Fractie buitenshuis		--
Dag	0,07	
Nacht	0,01	
Oppervlak	1065,67	m ²
Complexiteit bouwvlak	Ok	
Herkomst data	NBB	

5.145 bouwblok00049_wonend

Eigenschap	Waarde	Eenheid
Naam	bouwblok00049_wonend	
Omschrijving	wonen	
Type bebouwing	Woonbebouwing	
Aantal mensen		--
Dag	8,4	
Nacht	16,8	
Fractie buitenshuis		--
Dag	0,07	
Nacht	0,01	
Oppervlak	632,934	m ²
Complexiteit bouwvlak	Ok	
Herkomst data	NBB	

5.146 bouwblok00053_wonend

Eigenschap	Waarde	Eenheid
Naam	bouwblok00053_wonend	
Omschrijving	wonen	
Type bebouwing	Woonbebouwing	
Aantal mensen		--
Dag	9,6	
Nacht	19,2	
Fractie buitenshuis		--
Dag	0,07	
Nacht	0,01	
Oppervlak	775,252	m ²
Complexiteit bouwvlak	Ok	
Herkomst data	NBB	

5.147 bouwblok00054_wonend

Eigenschap	Waarde	Eenheid
Naam	bouwblok00054_wonend	
Omschrijving	wonen	
Type bebouwing	Woonbebouwing	
Aantal mensen		--
Dag	31,2	
Nacht	62,4	
Fractie buitenshuis		--
Dag	0,07	
Nacht	0,01	
Oppervlak	2766,15	m ²
Complexiteit bouwvlak	Ok	
Herkomst data	NBB	

5.148 bouwblok00055_wonend

Eigenschap	Waarde	Eenheid
Naam	bouwblok00055_wonend	
Omschrijving	wonen	
Type bebouwing	Woonbebouwing	
Aantal mensen		--
Dag	13,2	
Nacht	26,4	
Fractie buitenshuis		--
Dag	0,07	
Nacht	0,01	
Oppervlak	1681,22	m ²
Complexiteit bouwvlak	Ok	
Herkomst data	NBB	

5.149 bouwblok00058_wonend

Eigenschap	Waarde	Eenheid
Naam	bouwblok00058_wonend	
Omschrijving	wonen	
Type bebouwing	Woonbebouwing	
Aantal mensen		--
Dag	6	
Nacht	12	
Fractie buitenshuis		--
Dag	0,07	
Nacht	0,01	
Oppervlak	1987,67	m ²
Complexiteit bouwvlak	Ok	
Herkomst data	NBB	

5.150 bouwblok00059_wonend

Eigenschap	Waarde	Eenheid
Naam	bouwblok00059_wonend	
Omschrijving	wonen	
Type bebouwing	Woonbebouwing	
Aantal mensen		--
Dag	25,2	
Nacht	50,4	
Fractie buitenshuis		--
Dag	0,07	
Nacht	0,01	
Oppervlak	1515,53	m ²
Complexiteit bouwvlak	Ok	
Herkomst data	NBB	

5.151 bouwblok00060_wonend

Eigenschap	Waarde	Eenheid
Naam	bouwblok00060_wonend	
Omschrijving	wonen	
Type bebouwing	Woonbebouwing	
Aantal mensen		--
Dag	4,2	
Nacht	8,4	
Fractie buitenshuis		--
Dag	0,07	
Nacht	0,01	
Oppervlak	905,607	m ²
Complexiteit bouwvlak	Ok	
Herkomst data	NBB	

5.152 bouwblok00061_wonend

Eigenschap	Waarde	Eenheid
Naam	bouwblok00061_wonend	
Omschrijving	wonen	
Type bebouwing	Woonbebouwing	
Aantal mensen		--
Dag	8,4	
Nacht	16,8	
Fractie buitenshuis		--
Dag	0,07	
Nacht	0,01	
Oppervlak	616,872	m ²
Complexiteit bouwvlak	Ok	
Herkomst data	NBB	

5.153 bouwblok00065_wonend

Eigenschap	Waarde	Eenheid
Naam	bouwblok00065_wonend	
Omschrijving	wonen	
Type bebouwing	Woonbebouwing	
Aantal mensen		--
Dag	7,2	
Nacht	14,4	
Fractie buitenshuis		--
Dag	0,07	
Nacht	0,01	
Oppervlak	1067,38	m ²
Complexiteit bouwvlak	Ok	
Herkomst data	NBB	

5.154 bouwblok00067_wonend

Eigenschap	Waarde	Eenheid
Naam	bouwblok00067_wonend	
Omschrijving	wonen	
Type bebouwing	Woonbebouwing	
Aantal mensen		--
Dag	12	
Nacht	24	
Fractie buitenshuis		--
Dag	0,07	
Nacht	0,01	
Oppervlak	1453,22	m ²
Complexiteit bouwvlak	Ok	
Herkomst data	NBB	

5.155 bouwblok00069_wonend

Eigenschap	Waarde	Eenheid
Naam	bouwblok00069_wonend	
Omschrijving	wonen	
Type bebouwing	Woonbebouwing	
Aantal mensen		--
Dag	7,2	
Nacht	14,4	
Fractie buitenshuis		--
Dag	0,07	
Nacht	0,01	
Oppervlak	513,254	m ²
Complexiteit bouwvlak	Ok	
Herkomst data	NBB	

5.156 bouwblok00070_wonend

Eigenschap	Waarde	Eenheid
Naam	bouwblok00070_wonend	
Omschrijving	wonen	
Type bebouwing	Woonbebouwing	
Aantal mensen		--
Dag	24	
Nacht	48	
Fractie buitenshuis		--
Dag	0,07	
Nacht	0,01	
Oppervlak	2599,18	m ²
Complexiteit bouwvlak	Ok	
Herkomst data	NBB	

5.157 bouwblok00071_wonend

Eigenschap	Waarde	Eenheid
Naam	bouwblok00071_wonend	
Omschrijving	wonen	
Type bebouwing	Woonbebouwing	
Aantal mensen		--
Dag	18	
Nacht	36	
Fractie buitenshuis		--
Dag	0,07	
Nacht	0,01	
Oppervlak	1128,42	m ²
Complexiteit bouwvlak	Ok	
Herkomst data	NBB	

5.158 bouwblok00072_wonend

Eigenschap	Waarde	Eenheid
Naam	bouwblok00072_wonend	
Omschrijving	wonen	
Type bebouwing	Woonbebouwing	
Aantal mensen		--
Dag	4,8	
Nacht	9,6	
Fractie buitenshuis		--
Dag	0,07	
Nacht	0,01	
Oppervlak	1691,64	m ²
Complexiteit bouwvlak	Ok	
Herkomst data	NBB	

5.159 bouwblok00073_wonend

Eigenschap	Waarde	Eenheid
Naam	bouwblok00073_wonend	
Omschrijving	wonen	
Type bebouwing	Woonbebouwing	
Aantal mensen		--
Dag	7,2	
Nacht	14,4	
Fractie buitenshuis		--
Dag	0,07	
Nacht	0,01	
Oppervlak	462,063	m ²
Complexiteit bouwvlak	Ok	
Herkomst data	NBB	

5.160 bouwblok00074_wonend

Eigenschap	Waarde	Eenheid
Naam	bouwblok00074_wonend	
Omschrijving	wonen	
Type bebouwing	Woonbebouwing	
Aantal mensen		--
Dag	13,8	
Nacht	27,6	
Fractie buitenshuis		--
Dag	0,07	
Nacht	0,01	
Oppervlak	1664,56	m ²
Complexiteit bouwvlak	Ok	
Herkomst data	NBB	

5.161 bouwblok00075_wonend

Eigenschap	Waarde	Eenheid
Naam	bouwblok00075_wonend	
Omschrijving	wonen	
Type bebouwing	Woonbebouwing	
Aantal mensen		--
Dag	7,2	
Nacht	14,4	
Fractie buitenshuis		--
Dag	0,07	
Nacht	0,01	
Oppervlak	537,45	m ²
Complexiteit bouwvlak	Ok	
Herkomst data	NBB	

5.162 bouwblok00076_wonend

Eigenschap	Waarde	Eenheid
Naam	bouwblok00076_wonend	
Omschrijving	wonen	
Type bebouwing	Woonbebouwing	
Aantal mensen		--
Dag	6	
Nacht	12	
Fractie buitenshuis		--
Dag	0,07	
Nacht	0,01	
Oppervlak	791,178	m ²
Complexiteit bouwvlak	Ok	
Herkomst data	NBB	

5.163 bouwblok00078_wonend

Eigenschap	Waarde	Eenheid
Naam	bouwblok00078_wonend	
Omschrijving	wonen	
Type bebouwing	Woonbebouwing	
Aantal mensen		--
Dag	7,2	
Nacht	14,4	
Fractie buitenshuis		--
Dag	0,07	
Nacht	0,01	
Oppervlak	780,418	m ²
Complexiteit bouwvlak	Ok	
Herkomst data	NBB	

5.164 bouwblok00080_wonend

Eigenschap	Waarde	Eenheid
Naam	bouwblok00080_wonend	
Omschrijving	wonen	
Type bebouwing	Woonbebouwing	
Aantal mensen		--
Dag	9	
Nacht	18	
Fractie buitenshuis		--
Dag	0,07	
Nacht	0,01	
Oppervlak	753,823	m ²
Complexiteit bouwvlak	Ok	
Herkomst data	NBB	

5.165 bouwblok00083_wonend

Eigenschap	Waarde	Eenheid
Naam	bouwblok00083_wonend	
Omschrijving	wonen	
Type bebouwing	Woonbebouwing	
Aantal mensen		--
Dag	14,4	
Nacht	28,8	
Fractie buitenshuis		--
Dag	0,07	
Nacht	0,01	
Oppervlak	1157,2	m ²
Complexiteit bouwvlak	Ok	
Herkomst data	NBB	

5.166 bouwblok00085_wonend

Eigenschap	Waarde	Eenheid
Naam	bouwblok00085_wonend	
Omschrijving	wonen	
Type bebouwing	Woonbebouwing	
Aantal mensen		--
Dag	7,2	
Nacht	14,4	
Fractie buitenshuis		--
Dag	0,07	
Nacht	0,01	
Oppervlak	582,869	m ²
Complexiteit bouwvlak	Ok	
Herkomst data	NBB	

5.167 bouwblok00086_wonend

Eigenschap	Waarde	Eenheid
Naam	bouwblok00086_wonend	
Omschrijving	wonen	
Type bebouwing	Woonbebouwing	
Aantal mensen		--
Dag	10,8	
Nacht	21,6	
Fractie buitenshuis		--
Dag	0,07	
Nacht	0,01	
Oppervlak	884,922	m ²
Complexiteit bouwvlak	Ok	
Herkomst data	NBB	

5.168 bouwblok00087_wonend

Eigenschap	Waarde	Eenheid
Naam	bouwblok00087_wonend	
Omschrijving	wonen	
Type bebouwing	Woonbebouwing	
Aantal mensen		--
Dag	13,2	
Nacht	26,4	
Fractie buitenshuis		--
Dag	0,07	
Nacht	0,01	
Oppervlak	1407,09	m ²
Complexiteit bouwvlak	Ok	
Herkomst data	NBB	

5.169 bouwblok00089_wonend

Eigenschap	Waarde	Eenheid
Naam	bouwblok00089_wonend	
Omschrijving	wonen	
Type bebouwing	Woonbebouwing	
Aantal mensen		--
Dag	14,4	
Nacht	28,8	
Fractie buitenshuis		--
Dag	0,07	
Nacht	0,01	
Oppervlak	857,501	m ²
Complexiteit bouwvlak	Ok	
Herkomst data	NBB	

5.170 bouwblok00090_wonend

Eigenschap	Waarde	Eenheid
Naam	bouwblok00090_wonend	
Omschrijving	wonen	
Type bebouwing	Woonbebouwing	
Aantal mensen		--
Dag	6	
Nacht	12	
Fractie buitenshuis		--
Dag	0,07	
Nacht	0,01	
Oppervlak	323,296	m ²
Complexiteit bouwvlak	Ok	
Herkomst data	NBB	

5.171 bouwblok00093_wonend

Eigenschap	Waarde	Eenheid
Naam	bouwblok00093_wonend	
Omschrijving	wonen	
Type bebouwing	Woonbebouwing	
Aantal mensen		--
Dag	7,2	
Nacht	14,4	
Fractie buitenshuis		--
Dag	0,07	
Nacht	0,01	
Oppervlak	783,068	m ²
Complexiteit bouwvlak	Ok	
Herkomst data	NBB	

5.172 bouwblok00094_wonend

Eigenschap	Waarde	Eenheid
Naam	bouwblok00094_wonend	
Omschrijving	wonen	
Type bebouwing	Woonbebouwing	
Aantal mensen		--
Dag	7,2	
Nacht	14,4	
Fractie buitenshuis		--
Dag	0,07	
Nacht	0,01	
Oppervlak	609,964	m ²
Complexiteit bouwvlak	Ok	
Herkomst data	NBB	

5.173 bouwblok00096_wonend

Eigenschap	Waarde	Eenheid
Naam	bouwblok00096_wonend	
Omschrijving	wonen	
Type bebouwing	Woonbebouwing	
Aantal mensen		--
Dag	11,4	
Nacht	22,8	
Fractie buitenshuis		--
Dag	0,07	
Nacht	0,01	
Oppervlak	2403,03	m ²
Complexiteit bouwvlak	Ok	
Herkomst data	NBB	

5.174 bouwblok00100_wonend

Eigenschap	Waarde	Eenheid
Naam	bouwblok00100_wonend	
Omschrijving	wonen	
Type bebouwing	Woonbebouwing	
Aantal mensen		--
Dag	4,8	
Nacht	9,6	
Fractie buitenshuis		--
Dag	0,07	
Nacht	0,01	
Oppervlak	2223,27	m ²
Complexiteit bouwvlak	Ok	
Herkomst data	NBB	

5.175 bouwblok00101_wonend

Eigenschap	Waarde	Eenheid
Naam	bouwblok00101_wonend	
Omschrijving	wonen	
Type bebouwing	Woonbebouwing	
Aantal mensen		--
Dag	15,6	
Nacht	31,2	
Fractie buitenshuis		--
Dag	0,07	
Nacht	0,01	
Oppervlak	1347,51	m ²
Complexiteit bouwvlak	Ok	
Herkomst data	NBB	

5.176 bouwblok00103_wonend

Eigenschap	Waarde	Eenheid
Naam	bouwblok00103_wonend	
Omschrijving	wonen	
Type bebouwing	Woonbebouwing	
Aantal mensen		--
Dag	6	
Nacht	12	
Fractie buitenshuis		--
Dag	0,07	
Nacht	0,01	
Oppervlak	429,095	m ²
Complexiteit bouwvlak	Ok	
Herkomst data	NBB	

5.177 bouwblok00104_wonend

Eigenschap	Waarde	Eenheid
Naam	bouwblok00104_wonend	
Omschrijving	wonen	
Type bebouwing	Woonbebouwing	
Aantal mensen		--
Dag	14,4	
Nacht	28,8	
Fractie buitenshuis		--
Dag	0,07	
Nacht	0,01	
Oppervlak	1606,81	m ²
Complexiteit bouwvlak	Ok	
Herkomst data	NBB	

5.178 bouwblok00108_wonend

Eigenschap	Waarde	Eenheid
Naam	bouwblok00108_wonend	
Omschrijving	wonen	
Type bebouwing	Woonbebouwing	
Aantal mensen		--
Dag	10,8	
Nacht	21,6	
Fractie buitenshuis		--
Dag	0,07	
Nacht	0,01	
Oppervlak	1595,14	m ²
Complexiteit bouwvlak	Ok	
Herkomst data	NBB	

5.179 bouwblok00110_wonend

Eigenschap	Waarde	Eenheid
Naam	bouwblok00110_wonend	
Omschrijving	wonen	
Type bebouwing	Woonbebouwing	
Aantal mensen		--
Dag	7,2	
Nacht	14,4	
Fractie buitenshuis		--
Dag	0,07	
Nacht	0,01	
Oppervlak	783,547	m ²
Complexiteit bouwvlak	Ok	
Herkomst data	NBB	

5.180 bouwblok00111_wonend

Eigenschap	Waarde	Eenheid
Naam	bouwblok00111_wonend	
Omschrijving	wonen	
Type bebouwing	Woonbebouwing	
Aantal mensen		--
Dag	6	
Nacht	12	
Fractie buitenshuis		--
Dag	0,07	
Nacht	0,01	
Oppervlak	393,38	m ²
Complexiteit bouwvlak	Ok	
Herkomst data	NBB	

5.181 bouwblok00114_wonend

Eigenschap	Waarde	Eenheid
Naam	bouwblok00114_wonend	
Omschrijving	wonen	
Type bebouwing	Woonbebouwing	
Aantal mensen		--
Dag	6	
Nacht	12	
Fractie buitenshuis		--
Dag	0,07	
Nacht	0,01	
Oppervlak	632,687	m ²
Complexiteit bouwvlak	Ok	
Herkomst data	NBB	

5.182 bouwblok00115_wonend

Eigenschap	Waarde	Eenheid
Naam	bouwblok00115_wonend	
Omschrijving	wonen	
Type bebouwing	Woonbebouwing	
Aantal mensen		--
Dag	16,8	
Nacht	33,6	
Fractie buitenshuis		--
Dag	0,07	
Nacht	0,01	
Oppervlak	1162,92	m ²
Complexiteit bouwvlak	Ok	
Herkomst data	NBB	

5.183 bouwblok00118_wonend

Eigenschap	Waarde	Eenheid
Naam	bouwblok00118_wonend	
Omschrijving	wonen	
Type bebouwing	Woonbebouwing	
Aantal mensen		--
Dag	8,4	
Nacht	16,8	
Fractie buitenshuis		--
Dag	0,07	
Nacht	0,01	
Oppervlak	630,969	m ²
Complexiteit bouwvlak	Ok	
Herkomst data	NBB	

5.184 bouwblok00119_wonend

Eigenschap	Waarde	Eenheid
Naam	bouwblok00119_wonend	
Omschrijving	wonen	
Type bebouwing	Woonbebouwing	
Aantal mensen		--
Dag	7,2	
Nacht	14,4	
Fractie buitenshuis		--
Dag	0,07	
Nacht	0,01	
Oppervlak	554,193	m ²
Complexiteit bouwvlak	Ok	
Herkomst data	NBB	

5.185 bouwblok00120_wonend

Eigenschap	Waarde	Eenheid
Naam	bouwblok00120_wonend	
Omschrijving	wonen	
Type bebouwing	Woonbebouwing	
Aantal mensen		--
Dag	18	
Nacht	36	
Fractie buitenshuis		--
Dag	0,07	
Nacht	0,01	
Oppervlak	1349,57	m ²
Complexiteit bouwvlak	Ok	
Herkomst data	NBB	

5.186 bouwblok00122_wonend

Eigenschap	Waarde	Eenheid
Naam	bouwblok00122_wonend	
Omschrijving	wonen	
Type bebouwing	Woonbebouwing	
Aantal mensen		--
Dag	7,2	
Nacht	14,4	
Fractie buitenshuis		--
Dag	0,07	
Nacht	0,01	
Oppervlak	598,867	m ²
Complexiteit bouwvlak	Ok	
Herkomst data	NBB	

5.187 bouwblok00123_wonend

Eigenschap	Waarde	Eenheid
Naam	bouwblok00123_wonend	
Omschrijving	wonen	
Type bebouwing	Woonbebouwing	
Aantal mensen		--
Dag	12	
Nacht	24	
Fractie buitenshuis		--
Dag	0,07	
Nacht	0,01	
Oppervlak	875,095	m ²
Complexiteit bouwvlak	Ok	
Herkomst data	NBB	

5.188 bouwblok00128_wonend

Eigenschap	Waarde	Eenheid
Naam	bouwblok00128_wonend	
Omschrijving	wonen	
Type bebouwing	Woonbebouwing	
Aantal mensen		--
Dag	10,8	
Nacht	21,6	
Fractie buitenshuis		--
Dag	0,07	
Nacht	0,01	
Oppervlak	585,82	m ²
Complexiteit bouwvlak	Ok	
Herkomst data	NBB	

5.189 bouwblok00133_wonend

Eigenschap	Waarde	Eenheid
Naam	bouwblok00133_wonend	
Omschrijving	wonen	
Type bebouwing	Woonbebouwing	
Aantal mensen		--
Dag	8,4	
Nacht	16,8	
Fractie buitenshuis		--
Dag	0,07	
Nacht	0,01	
Oppervlak	633,946	m ²
Complexiteit bouwvlak	Ok	
Herkomst data	NBB	

5.190 bouwblok00134_wonend

Eigenschap	Waarde	Eenheid
Naam	bouwblok00134_wonend	
Omschrijving	wonen	
Type bebouwing	Woonbebouwing	
Aantal mensen		--
Dag	10,8	
Nacht	21,6	
Fractie buitenshuis		--
Dag	0,07	
Nacht	0,01	
Oppervlak	785,322	m ²
Complexiteit bouwvlak	Ok	
Herkomst data	NBB	

5.191 bouwblok00137_wonend

Eigenschap	Waarde	Eenheid
Naam	bouwblok00137_wonend	
Omschrijving	wonen	
Type bebouwing	Woonbebouwing	
Aantal mensen		--
Dag	14,4	
Nacht	28,8	
Fractie buitenshuis		--
Dag	0,07	
Nacht	0,01	
Oppervlak	1067,46	m ²
Complexiteit bouwvlak	Ok	
Herkomst data	NBB	

5.192 bouwblok00138_wonend

Eigenschap	Waarde	Eenheid
Naam	bouwblok00138_wonend	
Omschrijving	wonen	
Type bebouwing	Woonbebouwing	
Aantal mensen		--
Dag	7,2	
Nacht	14,4	
Fractie buitenshuis		--
Dag	0,07	
Nacht	0,01	
Oppervlak	584,461	m ²
Complexiteit bouwvlak	Ok	
Herkomst data	NBB	

5.193 bouwblok00140_wonend

Eigenschap	Waarde	Eenheid
Naam	bouwblok00140_wonend	
Omschrijving	wonen	
Type bebouwing	Woonbebouwing	
Aantal mensen		--
Dag	14,4	
Nacht	28,8	
Fractie buitenshuis		--
Dag	0,07	
Nacht	0,01	
Oppervlak	1605,82	m ²
Complexiteit bouwvlak	Ok	
Herkomst data	NBB	

5.194 bouwblok00141_wonend

Eigenschap	Waarde	Eenheid
Naam	bouwblok00141_wonend	
Omschrijving	wonen	
Type bebouwing	Woonbebouwing	
Aantal mensen		--
Dag	9,6	
Nacht	19,2	
Fractie buitenshuis		--
Dag	0,07	
Nacht	0,01	
Oppervlak	584,082	m ²
Complexiteit bouwvlak	Ok	
Herkomst data	NBB	

5.195 bouwblok00142_wonend

Eigenschap	Waarde	Eenheid
Naam	bouwblok00142_wonend	
Omschrijving	wonen	
Type bebouwing	Woonbebouwing	
Aantal mensen		--
Dag	7,2	
Nacht	14,4	
Fractie buitenshuis		--
Dag	0,07	
Nacht	0,01	
Oppervlak	849,65	m ²
Complexiteit bouwvlak	Ok	
Herkomst data	NBB	

5.196 bouwblok00145_wonend

Eigenschap	Waarde	Eenheid
Naam	bouwblok00145_wonend	
Omschrijving	wonen	
Type bebouwing	Woonbebouwing	
Aantal mensen		--
Dag	8,4	
Nacht	16,8	
Fractie buitenshuis		--
Dag	0,07	
Nacht	0,01	
Oppervlak	586,375	m ²
Complexiteit bouwvlak	Ok	
Herkomst data	NBB	

5.197 bouwblok00151_wonend

Eigenschap	Waarde	Eenheid
Naam	bouwblok00151_wonend	
Omschrijving	wonen	
Type bebouwing	Woonbebouwing	
Aantal mensen		--
Dag	10,2	
Nacht	20,4	
Fractie buitenshuis		--
Dag	0,07	
Nacht	0,01	
Oppervlak	1809,2	m ²
Complexiteit bouwvlak	Ok	
Herkomst data	NBB	

5.198 bouwblok00153_wonend

Eigenschap	Waarde	Eenheid
Naam	bouwblok00153_wonend	
Omschrijving	wonen	
Type bebouwing	Woonbebouwing	
Aantal mensen		--
Dag	15,6	
Nacht	31,2	
Fractie buitenshuis		--
Dag	0,07	
Nacht	0,01	
Oppervlak	976,125	m ²
Complexiteit bouwvlak	Ok	
Herkomst data	NBB	

5.199 bouwblok00155_wonend

Eigenschap	Waarde	Eenheid
Naam	bouwblok00155_wonend	
Omschrijving	wonen	
Type bebouwing	Woonbebouwing	
Aantal mensen		--
Dag	7,2	
Nacht	14,4	
Fractie buitenshuis		--
Dag	0,07	
Nacht	0,01	
Oppervlak	561,746	m ²
Complexiteit bouwvlak	Ok	
Herkomst data	NBB	

5.200 bouwblok00156_wonend

Eigenschap	Waarde	Eenheid
Naam	bouwblok00156_wonend	
Omschrijving	wonen	
Type bebouwing	Woonbebouwing	
Aantal mensen		--
Dag	7,2	
Nacht	14,4	
Fractie buitenshuis		--
Dag	0,07	
Nacht	0,01	
Oppervlak	534,051	m ²
Complexiteit bouwvlak	Ok	
Herkomst data	NBB	

5.201 bouwblok00157_wonend

Eigenschap	Waarde	Eenheid
Naam	bouwblok00157_wonend	
Omschrijving	wonen	
Type bebouwing	Woonbebouwing	
Aantal mensen		--
Dag	9,6	
Nacht	19,2	
Fractie buitenshuis		--
Dag	0,07	
Nacht	0,01	
Oppervlak	609,077	m ²
Complexiteit bouwvlak	Ok	
Herkomst data	NBB	

5.202 bouwblok00158_wonend

Eigenschap	Waarde	Eenheid
Naam	bouwblok00158_wonend	
Omschrijving	wonen	
Type bebouwing	Woonbebouwing	
Aantal mensen		--
Dag	8,4	
Nacht	16,8	
Fractie buitenshuis		--
Dag	0,07	
Nacht	0,01	
Oppervlak	492,422	m ²
Complexiteit bouwvlak	Ok	
Herkomst data	NBB	

5.203 bouwblok00161_wonend

Eigenschap	Waarde	Eenheid
Naam	bouwblok00161_wonend	
Omschrijving	wonen	
Type bebouwing	Woonbebouwing	
Aantal mensen		--
Dag	10,8	
Nacht	21,6	
Fractie buitenshuis		--
Dag	0,07	
Nacht	0,01	
Oppervlak	610,099	m ²
Complexiteit bouwvlak	Ok	
Herkomst data	NBB	

5.204 bouwblok00165_wonend

Eigenschap	Waarde	Eenheid
Naam	bouwblok00165_wonend	
Omschrijving	wonen	
Type bebouwing	Woonbebouwing	
Aantal mensen		--
Dag	25,8	
Nacht	51,6	
Fractie buitenshuis		--
Dag	0,07	
Nacht	0,01	
Oppervlak	2272,85	m ²
Complexiteit bouwvlak	Ok	
Herkomst data	NBB	

5.205 bouwblok00169_wonend

Eigenschap	Waarde	Eenheid
Naam	bouwblok00169_wonend	
Omschrijving	wonen	
Type bebouwing	Woonbebouwing	
Aantal mensen		--
Dag	9	
Nacht	18	
Fractie buitenshuis		--
Dag	0,07	
Nacht	0,01	
Oppervlak	483,765	m ²
Complexiteit bouwvlak	Ok	
Herkomst data	NBB	

5.206 bouwblok00170_wonend

Eigenschap	Waarde	Eenheid
Naam	bouwblok00170_wonend	
Omschrijving	wonen	
Type bebouwing	Woonbebouwing	
Aantal mensen		--
Dag	6	
Nacht	12	
Fractie buitenshuis		--
Dag	0,07	
Nacht	0,01	
Oppervlak	1268,99	m ²
Complexiteit bouwvlak	Ok	
Herkomst data	NBB	

5.207 bouwblok00173_wonend

Eigenschap	Waarde	Eenheid
Naam	bouwblok00173_wonend	
Omschrijving	wonen	
Type bebouwing	Woonbebouwing	
Aantal mensen		--
Dag	9,6	
Nacht	19,2	
Fractie buitenshuis		--
Dag	0,07	
Nacht	0,01	
Oppervlak	1711,32	m ²
Complexiteit bouwvlak	Ok	
Herkomst data	NBB	

5.208 bouwblok00176_wonend

Eigenschap	Waarde	Eenheid
Naam	bouwblok00176_wonend	
Omschrijving	wonen	
Type bebouwing	Woonbebouwing	
Aantal mensen		--
Dag	7,2	
Nacht	14,4	
Fractie buitenshuis		--
Dag	0,07	
Nacht	0,01	
Oppervlak	488,088	m ²
Complexiteit bouwvlak	Ok	
Herkomst data	NBB	

5.209 bouwblok00177_wonend

Eigenschap	Waarde	Eenheid
Naam	bouwblok00177_wonend	
Omschrijving	wonen	
Type bebouwing	Woonbebouwing	
Aantal mensen		--
Dag	12	
Nacht	24	
Fractie buitenshuis		--
Dag	0,07	
Nacht	0,01	
Oppervlak	1828,22	m ²
Complexiteit bouwvlak	Ok	
Herkomst data	NBB	

5.210 bouwblok00179_wonend

Eigenschap	Waarde	Eenheid
Naam	bouwblok00179_wonend	
Omschrijving	wonen	
Type bebouwing	Woonbebouwing	
Aantal mensen		--
Dag	7,2	
Nacht	14,4	
Fractie buitenshuis		--
Dag	0,07	
Nacht	0,01	
Oppervlak	631,804	m ²
Complexiteit bouwvlak	Ok	
Herkomst data	NBB	

5.211 bouwblok00180_wonend

Eigenschap	Waarde	Eenheid
Naam	bouwblok00180_wonend	
Omschrijving	wonen	
Type bebouwing	Woonbebouwing	
Aantal mensen		--
Dag	7,2	
Nacht	14,4	
Fractie buitenshuis		--
Dag	0,07	
Nacht	0,01	
Oppervlak	516,61	m ²
Complexiteit bouwvlak	Ok	
Herkomst data	NBB	

5.212 bouwblok00184_wonend

Eigenschap	Waarde	Eenheid
Naam	bouwblok00184_wonend	
Omschrijving	wonen	
Type bebouwing	Woonbebouwing	
Aantal mensen		--
Dag	16,8	
Nacht	33,6	
Fractie buitenshuis		--
Dag	0,07	
Nacht	0,01	
Oppervlak	6008,7	m ²
Complexiteit bouwvlak	Ok	
Herkomst data	NBB	

5.213 bouwblok00185_wonend

Eigenschap	Waarde	Eenheid
Naam	bouwblok00185_wonend	
Omschrijving	wonen	
Type bebouwing	Woonbebouwing	
Aantal mensen		--
Dag	9,6	
Nacht	19,2	
Fractie buitenshuis		--
Dag	0,07	
Nacht	0,01	
Oppervlak	653,891	m ²
Complexiteit bouwvlak	Ok	
Herkomst data	NBB	

5.214 bouwblok00187_wonend

Eigenschap	Waarde	Eenheid
Naam	bouwblok00187_wonend	
Omschrijving	wonen	
Type bebouwing	Woonbebouwing	
Aantal mensen		--
Dag	9,6	
Nacht	19,2	
Fractie buitenshuis		--
Dag	0,07	
Nacht	0,01	
Oppervlak	674,818	m ²
Complexiteit bouwvlak	Ok	
Herkomst data	NBB	

5.215 bouwblok00189_wonend

Eigenschap	Waarde	Eenheid
Naam	bouwblok00189_wonend	
Omschrijving	wonen	
Type bebouwing	Woonbebouwing	
Aantal mensen		--
Dag	9,6	
Nacht	19,2	
Fractie buitenshuis		--
Dag	0,07	
Nacht	0,01	
Oppervlak	1016,19	m ²
Complexiteit bouwvlak	Ok	
Herkomst data	NBB	

5.216 bouwblok00190_wonend

Eigenschap	Waarde	Eenheid
Naam	bouwblok00190_wonend	
Omschrijving	wonen	
Type bebouwing	Woonbebouwing	
Aantal mensen		--
Dag	28,8	
Nacht	57,6	
Fractie buitenshuis		--
Dag	0,07	
Nacht	0,01	
Oppervlak	2048,49	m ²
Complexiteit bouwvlak	Ok	
Herkomst data	NBB	

5.217 bouwblok00191_wonend

Eigenschap	Waarde	Eenheid
Naam	bouwblok00191_wonend	
Omschrijving	wonen	
Type bebouwing	Woonbebouwing	
Aantal mensen		--
Dag	8,4	
Nacht	16,8	
Fractie buitenshuis		--
Dag	0,07	
Nacht	0,01	
Oppervlak	736,122	m ²
Complexiteit bouwvlak	Ok	
Herkomst data	NBB	

5.218 bouwblok00192_wonend

Eigenschap	Waarde	Eenheid
Naam	bouwblok00192_wonend	
Omschrijving	wonen	
Type bebouwing	Woonbebouwing	
Aantal mensen		--
Dag	8,4	
Nacht	16,8	
Fractie buitenshuis		--
Dag	0,07	
Nacht	0,01	
Oppervlak	650,854	m ²
Complexiteit bouwvlak	Ok	
Herkomst data	NBB	

5.219 bouwblok00195_wonend

Eigenschap	Waarde	Eenheid
Naam	bouwblok00195_wonend	
Omschrijving	wonen	
Type bebouwing	Woonbebouwing	
Aantal mensen		--
Dag	7,2	
Nacht	14,4	
Fractie buitenshuis		--
Dag	0,07	
Nacht	0,01	
Oppervlak	482,604	m ²
Complexiteit bouwvlak	Ok	
Herkomst data	NBB	

5.220 bouwblok00199_wonend

Eigenschap	Waarde	Eenheid
Naam	bouwblok00199_wonend	
Omschrijving	wonen	
Type bebouwing	Woonbebouwing	
Aantal mensen		--
Dag	7,2	
Nacht	14,4	
Fractie buitenshuis		--
Dag	0,07	
Nacht	0,01	
Oppervlak	1175,4	m ²
Complexiteit bouwvlak	Ok	
Herkomst data	NBB	

5.221 bouwblok00200_wonend

Eigenschap	Waarde	Eenheid
Naam	bouwblok00200_wonend	
Omschrijving	wonen	
Type bebouwing	Woonbebouwing	
Aantal mensen		--
Dag	9,6	
Nacht	19,2	
Fractie buitenshuis		--
Dag	0,07	
Nacht	0,01	
Oppervlak	640,905	m ²
Complexiteit bouwvlak	Ok	
Herkomst data	NBB	

5.222 bouwblok00205_wonend

Eigenschap	Waarde	Eenheid
Naam	bouwblok00205_wonend	
Omschrijving	wonen	
Type bebouwing	Woonbebouwing	
Aantal mensen		--
Dag	13,2	
Nacht	26,4	
Fractie buitenshuis		--
Dag	0,07	
Nacht	0,01	
Oppervlak	779,27	m ²
Complexiteit bouwvlak	Ok	
Herkomst data	NBB	

5.223 bouwblok00206_wonend

Eigenschap	Waarde	Eenheid
Naam	bouwblok00206_wonend	
Omschrijving	wonen	
Type bebouwing	Woonbebouwing	
Aantal mensen		--
Dag	8,4	
Nacht	16,8	
Fractie buitenshuis		--
Dag	0,07	
Nacht	0,01	
Oppervlak	926,924	m ²
Complexiteit bouwvlak	Ok	
Herkomst data	NBB	

5.224 bouwblok00207_wonend

Eigenschap	Waarde	Eenheid
Naam	bouwblok00207_wonend	
Omschrijving	wonen	
Type bebouwing	Woonbebouwing	
Aantal mensen		--
Dag	20,4	
Nacht	40,8	
Fractie buitenshuis		--
Dag	0,07	
Nacht	0,01	
Oppervlak	1217,94	m ²
Complexiteit bouwvlak	Ok	
Herkomst data	NBB	

5.225 bouwblok00211_wonend

Eigenschap	Waarde	Eenheid
Naam	bouwblok00211_wonend	
Omschrijving	wonen	
Type bebouwing	Woonbebouwing	
Aantal mensen		--
Dag	9,6	
Nacht	19,2	
Fractie buitenshuis		--
Dag	0,07	
Nacht	0,01	
Oppervlak	613,402	m ²
Complexiteit bouwvlak	Ok	
Herkomst data	NBB	

5.226 bouwblok00213_wonend

Eigenschap	Waarde	Eenheid
Naam	bouwblok00213_wonend	
Omschrijving	wonen	
Type bebouwing	Woonbebouwing	
Aantal mensen		--
Dag	5,4	
Nacht	10,8	
Fractie buitenshuis		--
Dag	0,07	
Nacht	0,01	
Oppervlak	645,181	m ²
Complexiteit bouwvlak	Ok	
Herkomst data	NBB	

5.227 bouwblok00215_wonend

Eigenschap	Waarde	Eenheid
Naam	bouwblok00215_wonend	
Omschrijving	wonen	
Type bebouwing	Woonbebouwing	
Aantal mensen		--
Dag	25,2	
Nacht	50,4	
Fractie buitenshuis		--
Dag	0,07	
Nacht	0,01	
Oppervlak	3364,42	m ²
Complexiteit bouwvlak	Ok	
Herkomst data	NBB	

5.228 bouwblok00216_wonend

Eigenschap	Waarde	Eenheid
Naam	bouwblok00216_wonend	
Omschrijving	wonen	
Type bebouwing	Woonbebouwing	
Aantal mensen		--
Dag	6	
Nacht	12	
Fractie buitenshuis		--
Dag	0,07	
Nacht	0,01	
Oppervlak	916,131	m ²
Complexiteit bouwvlak	Ok	
Herkomst data	NBB	

5.229 bouwblok00218_wonend

Eigenschap	Waarde	Eenheid
Naam	bouwblok00218_wonend	
Omschrijving	wonen	
Type bebouwing	Woonbebouwing	
Aantal mensen		--
Dag	9,6	
Nacht	19,2	
Fractie buitenshuis		--
Dag	0,07	
Nacht	0,01	
Oppervlak	621,932	m ²
Complexiteit bouwvlak	Ok	
Herkomst data	NBB	

5.230 bouwblok00219_wonend

Eigenschap	Waarde	Eenheid
Naam	bouwblok00219_wonend	
Omschrijving	wonen	
Type bebouwing	Woonbebouwing	
Aantal mensen		--
Dag	17,4	
Nacht	34,8	
Fractie buitenshuis		--
Dag	0,07	
Nacht	0,01	
Oppervlak	1243,7	m ²
Complexiteit bouwvlak	Ok	
Herkomst data	NBB	

5.231 bouwblok00220_wonend

Eigenschap	Waarde	Eenheid
Naam	bouwblok00220_wonend	
Omschrijving	wonen	
Type bebouwing	Woonbebouwing	
Aantal mensen		--
Dag	6	
Nacht	12	
Fractie buitenshuis		--
Dag	0,07	
Nacht	0,01	
Oppervlak	477,075	m ²
Complexiteit bouwvlak	Ok	
Herkomst data	NBB	

5.232 bouwblok00221_wonend

Eigenschap	Waarde	Eenheid
Naam	bouwblok00221_wonend	
Omschrijving	wonen	
Type bebouwing	Woonbebouwing	
Aantal mensen		--
Dag	9,6	
Nacht	19,2	
Fractie buitenshuis		--
Dag	0,07	
Nacht	0,01	
Oppervlak	722,467	m ²
Complexiteit bouwvlak	Ok	
Herkomst data	NBB	

5.233 bouwblok00223_wonend

Eigenschap	Waarde	Eenheid
Naam	bouwblok00223_wonend	
Omschrijving	wonen	
Type bebouwing	Woonbebouwing	
Aantal mensen		--
Dag	6	
Nacht	12	
Fractie buitenshuis		--
Dag	0,07	
Nacht	0,01	
Oppervlak	1105,06	m ²
Complexiteit bouwvlak	Ok	
Herkomst data	NBB	

5.234 bouwblok00226_wonend

Eigenschap	Waarde	Eenheid
Naam	bouwblok00226_wonend	
Omschrijving	wonen	
Type bebouwing	Woonbebouwing	
Aantal mensen		--
Dag	7,2	
Nacht	14,4	
Fractie buitenshuis		--
Dag	0,07	
Nacht	0,01	
Oppervlak	417,599	m ²
Complexiteit bouwvlak	Ok	
Herkomst data	NBB	

5.235 bouwblok00227_wonend

Eigenschap	Waarde	Eenheid
Naam	bouwblok00227_wonend	
Omschrijving	wonen	
Type bebouwing	Woonbebouwing	
Aantal mensen		--
Dag	19,2	
Nacht	38,4	
Fractie buitenshuis		--
Dag	0,07	
Nacht	0,01	
Oppervlak	1139,08	m ²
Complexiteit bouwvlak	Ok	
Herkomst data	NBB	

5.236 bouwblok00231_wonend

Eigenschap	Waarde	Eenheid
Naam	bouwblok00231_wonend	
Omschrijving	wonen	
Type bebouwing	Woonbebouwing	
Aantal mensen		--
Dag	49,8	
Nacht	99,6	
Fractie buitenshuis		--
Dag	0,07	
Nacht	0,01	
Oppervlak	6042,58	m ²
Complexiteit bouwvlak	Ok	
Herkomst data	NBB	

5.237 bouwblok00232_wonend

Eigenschap	Waarde	Eenheid
Naam	bouwblok00232_wonend	
Omschrijving	wonen	
Type bebouwing	Woonbebouwing	
Aantal mensen		--
Dag	9,6	
Nacht	19,2	
Fractie buitenshuis		--
Dag	0,07	
Nacht	0,01	
Oppervlak	442,72	m ²
Complexiteit bouwvlak	Ok	
Herkomst data	NBB	

5.238 bouwblok00233_wonend

Eigenschap	Waarde	Eenheid
Naam	bouwblok00233_wonend	
Omschrijving	wonen	
Type bebouwing	Woonbebouwing	
Aantal mensen		--
Dag	6	
Nacht	12	
Fractie buitenshuis		--
Dag	0,07	
Nacht	0,01	
Oppervlak	467,292	m ²
Complexiteit bouwvlak	Ok	
Herkomst data	NBB	

5.239 bouwblok00234_wonend

Eigenschap	Waarde	Eenheid
Naam	bouwblok00234_wonend	
Omschrijving	wonen	
Type bebouwing	Woonbebouwing	
Aantal mensen		--
Dag	13,8	
Nacht	27,6	
Fractie buitenshuis		--
Dag	0,07	
Nacht	0,01	
Oppervlak	1080,35	m ²
Complexiteit bouwvlak	Ok	
Herkomst data	NBB	

5.240 bouwblok00236_wonend

Eigenschap	Waarde	Eenheid
Naam	bouwblok00236_wonend	
Omschrijving	wonen	
Type bebouwing	Woonbebouwing	
Aantal mensen		--
Dag	16,8	
Nacht	33,6	
Fractie buitenshuis		--
Dag	0,07	
Nacht	0,01	
Oppervlak	843,942	m ²
Complexiteit bouwvlak	Ok	
Herkomst data	NBB	

5.241 bouwblok00238_wonend

Eigenschap	Waarde	Eenheid
Naam	bouwblok00238_wonend	
Omschrijving	wonen	
Type bebouwing	Woonbebouwing	
Aantal mensen		--
Dag	9,6	
Nacht	19,2	
Fractie buitenshuis		--
Dag	0,07	
Nacht	0,01	
Oppervlak	445,043	m ²
Complexiteit bouwvlak	Ok	
Herkomst data	NBB	

5.242 bouwblok00241_wonend

Eigenschap	Waarde	Eenheid
Naam	bouwblok00241_wonend	
Omschrijving	wonen	
Type bebouwing	Woonbebouwing	
Aantal mensen		--
Dag	7,2	
Nacht	14,4	
Fractie buitenshuis		--
Dag	0,07	
Nacht	0,01	
Oppervlak	576,528	m ²
Complexiteit bouwvlak	Ok	
Herkomst data	NBB	

5.243 bouwblok00242_wonend

Eigenschap	Waarde	Eenheid
Naam	bouwblok00242_wonend	
Omschrijving	wonen	
Type bebouwing	Woonbebouwing	
Aantal mensen		--
Dag	12	
Nacht	24	
Fractie buitenshuis		--
Dag	0,07	
Nacht	0,01	
Oppervlak	929,317	m ²
Complexiteit bouwvlak	Ok	
Herkomst data	NBB	

5.244 bouwblok00243_wonend

Eigenschap	Waarde	Eenheid
Naam	bouwblok00243_wonend	
Omschrijving	wonen	
Type bebouwing	Woonbebouwing	
Aantal mensen		--
Dag	9,6	
Nacht	19,2	
Fractie buitenshuis		--
Dag	0,07	
Nacht	0,01	
Oppervlak	443,595	m ²
Complexiteit bouwvlak	Ok	
Herkomst data	NBB	

5.245 bouwblok00244_wonend

Eigenschap	Waarde	Eenheid
Naam	bouwblok00244_wonend	
Omschrijving	wonen	
Type bebouwing	Woonbebouwing	
Aantal mensen		--
Dag	7,2	
Nacht	14,4	
Fractie buitenshuis		--
Dag	0,07	
Nacht	0,01	
Oppervlak	676,044	m ²
Complexiteit bouwvlak	Ok	
Herkomst data	NBB	

5.246 bouwblok00245_wonend

Eigenschap	Waarde	Eenheid
Naam	bouwblok00245_wonend	
Omschrijving	wonen	
Type bebouwing	Woonbebouwing	
Aantal mensen		--
Dag	42	
Nacht	84	
Fractie buitenshuis		--
Dag	0,07	
Nacht	0,01	
Oppervlak	2911,67	m ²
Complexiteit bouwvlak	Ok	
Herkomst data	NBB	

5.247 bouwblok00246_wonend

Eigenschap	Waarde	Eenheid
Naam	bouwblok00246_wonend	
Omschrijving	wonen	
Type bebouwing	Woonbebouwing	
Aantal mensen		--
Dag	9,6	
Nacht	19,2	
Fractie buitenshuis		--
Dag	0,07	
Nacht	0,01	
Oppervlak	698,291	m ²
Complexiteit bouwvlak	Ok	
Herkomst data	NBB	

5.248 bouwblok00247_wonend

Eigenschap	Waarde	Eenheid
Naam	bouwblok00247_wonend	
Omschrijving	wonen	
Type bebouwing	Woonbebouwing	
Aantal mensen		--
Dag	6	
Nacht	12	
Fractie buitenshuis		--
Dag	0,07	
Nacht	0,01	
Oppervlak	316,507	m ²
Complexiteit bouwvlak	Ok	
Herkomst data	NBB	

5.249 bouwblok00248_wonend

Eigenschap	Waarde	Eenheid
Naam	bouwblok00248_wonend	
Omschrijving	wonen	
Type bebouwing	Woonbebouwing	
Aantal mensen		--
Dag	9,6	
Nacht	19,2	
Fractie buitenshuis		--
Dag	0,07	
Nacht	0,01	
Oppervlak	576,276	m ²
Complexiteit bouwvlak	Ok	
Herkomst data	NBB	

5.250 bouwblok00249_wonend

Eigenschap	Waarde	Eenheid
Naam	bouwblok00249_wonend	
Omschrijving	wonen	
Type bebouwing	Woonbebouwing	
Aantal mensen		--
Dag	19,2	
Nacht	38,4	
Fractie buitenshuis		--
Dag	0,07	
Nacht	0,01	
Oppervlak	1682,18	m ²
Complexiteit bouwvlak	Ok	
Herkomst data	NBB	

5.251 bouwblok00250_wonend

Eigenschap	Waarde	Eenheid
Naam	bouwblok00250_wonend	
Omschrijving	wonen	
Type bebouwing	Woonbebouwing	
Aantal mensen		--
Dag	5,4	
Nacht	10,8	
Fractie buitenshuis		--
Dag	0,07	
Nacht	0,01	
Oppervlak	462,306	m ²
Complexiteit bouwvlak	Ok	
Herkomst data	NBB	

5.252 bouwblok00251_wonend

Eigenschap	Waarde	Eenheid
Naam	bouwblok00251_wonend	
Omschrijving	wonen	
Type bebouwing	Woonbebouwing	
Aantal mensen		--
Dag	13,2	
Nacht	26,4	
Fractie buitenshuis		--
Dag	0,07	
Nacht	0,01	
Oppervlak	924,024	m ²
Complexiteit bouwvlak	Ok	
Herkomst data	NBB	

5.253 bouwblok00252_wonend

Eigenschap	Waarde	Eenheid
Naam	bouwblok00252_wonend	
Omschrijving	wonen	
Type bebouwing	Woonbebouwing	
Aantal mensen		--
Dag	10,8	
Nacht	21,6	
Fractie buitenshuis		--
Dag	0,07	
Nacht	0,01	
Oppervlak	785,953	m ²
Complexiteit bouwvlak	Ok	
Herkomst data	NBB	

5.254 bouwblok00255_wonend

Eigenschap	Waarde	Eenheid
Naam	bouwblok00255_wonend	
Omschrijving	wonen	
Type bebouwing	Woonbebouwing	
Aantal mensen		--
Dag	7,2	
Nacht	14,4	
Fractie buitenshuis		--
Dag	0,07	
Nacht	0,01	
Oppervlak	479,216	m ²
Complexiteit bouwvlak	Ok	
Herkomst data	NBB	

5.255 bouwblok00257_wonend

Eigenschap	Waarde	Eenheid
Naam	bouwblok00257_wonend	
Omschrijving	wonen	
Type bebouwing	Woonbebouwing	
Aantal mensen		--
Dag	15,6	
Nacht	31,2	
Fractie buitenshuis		--
Dag	0,07	
Nacht	0,01	
Oppervlak	1696,66	m ²
Complexiteit bouwvlak	Ok	
Herkomst data	NBB	

5.256 bouwblok00258_wonend

Eigenschap	Waarde	Eenheid
Naam	bouwblok00258_wonend	
Omschrijving	wonen	
Type bebouwing	Woonbebouwing	
Aantal mensen		--
Dag	10,8	
Nacht	21,6	
Fractie buitenshuis		--
Dag	0,07	
Nacht	0,01	
Oppervlak	734,282	m ²
Complexiteit bouwvlak	Ok	
Herkomst data	NBB	

5.257 bouwblok00259_wonend

Eigenschap	Waarde	Eenheid
Naam	bouwblok00259_wonend	
Omschrijving	wonen	
Type bebouwing	Woonbebouwing	
Aantal mensen		--
Dag	6	
Nacht	12	
Fractie buitenshuis		--
Dag	0,07	
Nacht	0,01	
Oppervlak	458,989	m ²
Complexiteit bouwvlak	Ok	
Herkomst data	NBB	

5.258 bouwblok00260_wonend

Eigenschap	Waarde	Eenheid
Naam	bouwblok00260_wonend	
Omschrijving	wonen	
Type bebouwing	Woonbebouwing	
Aantal mensen		--
Dag	9,6	
Nacht	19,2	
Fractie buitenshuis		--
Dag	0,07	
Nacht	0,01	
Oppervlak	602,86	m ²
Complexiteit bouwvlak	Ok	
Herkomst data	NBB	

5.259 bouwblok00261_wonend

Eigenschap	Waarde	Eenheid
Naam	bouwblok00261_wonend	
Omschrijving	wonen	
Type bebouwing	Woonbebouwing	
Aantal mensen		--
Dag	6	
Nacht	12	
Fractie buitenshuis		--
Dag	0,07	
Nacht	0,01	
Oppervlak	425,131	m ²
Complexiteit bouwvlak	Ok	
Herkomst data	NBB	

5.260 bouwblok00263_wonend

Eigenschap	Waarde	Eenheid
Naam	bouwblok00263_wonend	
Omschrijving	wonen	
Type bebouwing	Woonbebouwing	
Aantal mensen		--
Dag	6	
Nacht	12	
Fractie buitenshuis		--
Dag	0,07	
Nacht	0,01	
Oppervlak	369,248	m ²
Complexiteit bouwvlak	Ok	
Herkomst data	NBB	

5.261 bouwblok00264_wonend

Eigenschap	Waarde	Eenheid
Naam	bouwblok00264_wonend	
Omschrijving	wonen	
Type bebouwing	Woonbebouwing	
Aantal mensen		--
Dag	6	
Nacht	12	
Fractie buitenshuis		--
Dag	0,07	
Nacht	0,01	
Oppervlak	432,079	m ²
Complexiteit bouwvlak	Ok	
Herkomst data	NBB	

5.262 bouwblok00265_wonend

Eigenschap	Waarde	Eenheid
Naam	bouwblok00265_wonend	
Omschrijving	wonen	
Type bebouwing	Woonbebouwing	
Aantal mensen		--
Dag	6	
Nacht	12	
Fractie buitenshuis		--
Dag	0,07	
Nacht	0,01	
Oppervlak	372,745	m ²
Complexiteit bouwvlak	Ok	
Herkomst data	NBB	

5.263 bouwblok00266_wonend

Eigenschap	Waarde	Eenheid
Naam	bouwblok00266_wonend	
Omschrijving	wonen	
Type bebouwing	Woonbebouwing	
Aantal mensen		--
Dag	7,2	
Nacht	14,4	
Fractie buitenshuis		--
Dag	0,07	
Nacht	0,01	
Oppervlak	380,4	m ²
Complexiteit bouwvlak	Ok	
Herkomst data	NBB	

5.264 bouwblok00267_wonend

Eigenschap	Waarde	Eenheid
Naam	bouwblok00267_wonend	
Omschrijving	wonen	
Type bebouwing	Woonbebouwing	
Aantal mensen		--
Dag	21,6	
Nacht	43,2	
Fractie buitenshuis		--
Dag	0,07	
Nacht	0,01	
Oppervlak	1427,87	m ²
Complexiteit bouwvlak	Ok	
Herkomst data	NBB	

5.265 bouwblok00268_wonend

Eigenschap	Waarde	Eenheid
Naam	bouwblok00268_wonend	
Omschrijving	wonen	
Type bebouwing	Woonbebouwing	
Aantal mensen		--
Dag	18	
Nacht	36	
Fractie buitenshuis		--
Dag	0,07	
Nacht	0,01	
Oppervlak	1397,9	m ²
Complexiteit bouwvlak	Ok	
Herkomst data	NBB	

5.266 bouwblok00269_wonend

Eigenschap	Waarde	Eenheid
Naam	bouwblok00269_wonend	
Omschrijving	wonen	
Type bebouwing	Woonbebouwing	
Aantal mensen		--
Dag	8,4	
Nacht	16,8	
Fractie buitenshuis		--
Dag	0,07	
Nacht	0,01	
Oppervlak	777,644	m ²
Complexiteit bouwvlak	Ok	
Herkomst data	NBB	

5.267 bouwblok00271_wonend

Eigenschap	Waarde	Eenheid
Naam	bouwblok00271_wonend	
Omschrijving	wonen	
Type bebouwing	Woonbebouwing	
Aantal mensen		--
Dag	10,8	
Nacht	21,6	
Fractie buitenshuis		--
Dag	0,07	
Nacht	0,01	
Oppervlak	550,411	m ²
Complexiteit bouwvlak	Ok	
Herkomst data	NBB	

5.268 bouwblok00272_wonend

Eigenschap	Waarde	Eenheid
Naam	bouwblok00272_wonend	
Omschrijving	wonen	
Type bebouwing	Woonbebouwing	
Aantal mensen		--
Dag	9	
Nacht	18	
Fractie buitenshuis		--
Dag	0,07	
Nacht	0,01	
Oppervlak	620,519	m ²
Complexiteit bouwvlak	Ok	
Herkomst data	NBB	

5.269 bouwblok00274_wonend

Eigenschap	Waarde	Eenheid
Naam	bouwblok00274_wonend	
Omschrijving	wonen	
Type bebouwing	Woonbebouwing	
Aantal mensen		--
Dag	27,6	
Nacht	55,2	
Fractie buitenshuis		--
Dag	0,07	
Nacht	0,01	
Oppervlak	1910,14	m ²
Complexiteit bouwvlak	Ok	
Herkomst data	NBB	

5.270 bouwblok00275_wonend

Eigenschap	Waarde	Eenheid
Naam	bouwblok00275_wonend	
Omschrijving	wonen	
Type bebouwing	Woonbebouwing	
Aantal mensen		--
Dag	7,2	
Nacht	14,4	
Fractie buitenshuis		--
Dag	0,07	
Nacht	0,01	
Oppervlak	588,877	m ²
Complexiteit bouwvlak	Ok	
Herkomst data	NBB	

5.271 bouwblok00277_wonend

Eigenschap	Waarde	Eenheid
Naam	bouwblok00277_wonend	
Omschrijving	wonen	
Type bebouwing	Woonbebouwing	
Aantal mensen		--
Dag	9,6	
Nacht	19,2	
Fractie buitenshuis		--
Dag	0,07	
Nacht	0,01	
Oppervlak	609,337	m ²
Complexiteit bouwvlak	Ok	
Herkomst data	NBB	

5.272 bouwblok00279_wonend

Eigenschap	Waarde	Eenheid
Naam	bouwblok00279_wonend	
Omschrijving	wonen	
Type bebouwing	Woonbebouwing	
Aantal mensen		--
Dag	6	
Nacht	12	
Fractie buitenshuis		--
Dag	0,07	
Nacht	0,01	
Oppervlak	464,962	m ²
Complexiteit bouwvlak	Ok	
Herkomst data	NBB	

5.273 bouwblok00280_wonend

Eigenschap	Waarde	Eenheid
Naam	bouwblok00280_wonend	
Omschrijving	wonen	
Type bebouwing	Woonbebouwing	
Aantal mensen		--
Dag	7,8	
Nacht	15,6	
Fractie buitenshuis		--
Dag	0,07	
Nacht	0,01	
Oppervlak	500,505	m ²
Complexiteit bouwvlak	Ok	
Herkomst data	NBB	

5.274 bouwblok00281_wonend

Eigenschap	Waarde	Eenheid
Naam	bouwblok00281_wonend	
Omschrijving	wonen	
Type bebouwing	Woonbebouwing	
Aantal mensen		--
Dag	8,4	
Nacht	16,8	
Fractie buitenshuis		--
Dag	0,07	
Nacht	0,01	
Oppervlak	450,789	m ²
Complexiteit bouwvlak	Ok	
Herkomst data	NBB	

5.275 bouwblok00282_wonend

Eigenschap	Waarde	Eenheid
Naam	bouwblok00282_wonend	
Omschrijving	wonen	
Type bebouwing	Woonbebouwing	
Aantal mensen		--
Dag	24	
Nacht	48	
Fractie buitenshuis		--
Dag	0,07	
Nacht	0,01	
Oppervlak	1089,35	m ²
Complexiteit bouwvlak	Ok	
Herkomst data	NBB	

5.276 bouwblok00284_wonend

Eigenschap	Waarde	Eenheid
Naam	bouwblok00284_wonend	
Omschrijving	wonen	
Type bebouwing	Woonbebouwing	
Aantal mensen		--
Dag	16,8	
Nacht	33,6	
Fractie buitenshuis		--
Dag	0,07	
Nacht	0,01	
Oppervlak	1267,49	m ²
Complexiteit bouwvlak	Ok	
Herkomst data	NBB	

5.277 bouwblok00285_wonend

Eigenschap	Waarde	Eenheid
Naam	bouwblok00285_wonend	
Omschrijving	wonen	
Type bebouwing	Woonbebouwing	
Aantal mensen		--
Dag	20,4	
Nacht	40,8	
Fractie buitenshuis		--
Dag	0,07	
Nacht	0,01	
Oppervlak	1444,41	m ²
Complexiteit bouwvlak	Ok	
Herkomst data	NBB	

5.278 bouwblok00287_wonend

Eigenschap	Waarde	Eenheid
Naam	bouwblok00287_wonend	
Omschrijving	wonen	
Type bebouwing	Woonbebouwing	
Aantal mensen		--
Dag	7,8	
Nacht	15,6	
Fractie buitenshuis		--
Dag	0,07	
Nacht	0,01	
Oppervlak	536,562	m ²
Complexiteit bouwvlak	Ok	
Herkomst data	NBB	

5.279 bouwblok00289_wonend

Eigenschap	Waarde	Eenheid
Naam	bouwblok00289_wonend	
Omschrijving	wonen	
Type bebouwing	Woonbebouwing	
Aantal mensen		--
Dag	7,2	
Nacht	14,4	
Fractie buitenshuis		--
Dag	0,07	
Nacht	0,01	
Oppervlak	368,102	m ²
Complexiteit bouwvlak	Ok	
Herkomst data	NBB	

5.280 bouwblok00290_wonend

Eigenschap	Waarde	Eenheid
Naam	bouwblok00290_wonend	
Omschrijving	wonen	
Type bebouwing	Woonbebouwing	
Aantal mensen		--
Dag	10,8	
Nacht	21,6	
Fractie buitenshuis		--
Dag	0,07	
Nacht	0,01	
Oppervlak	666,936	m ²
Complexiteit bouwvlak	Ok	
Herkomst data	NBB	

5.281 bouwblok00291_wonend

Eigenschap	Waarde	Eenheid
Naam	bouwblok00291_wonend	
Omschrijving	wonen	
Type bebouwing	Woonbebouwing	
Aantal mensen		--
Dag	6	
Nacht	12	
Fractie buitenshuis		--
Dag	0,07	
Nacht	0,01	
Oppervlak	314,248	m ²
Complexiteit bouwvlak	Ok	
Herkomst data	NBB	

5.282 bouwblok00293_wonend

Eigenschap	Waarde	Eenheid
Naam	bouwblok00293_wonend	
Omschrijving	wonen	
Type bebouwing	Woonbebouwing	
Aantal mensen		--
Dag	12	
Nacht	24	
Fractie buitenshuis		--
Dag	0,07	
Nacht	0,01	
Oppervlak	726,551	m ²
Complexiteit bouwvlak	Ok	
Herkomst data	NBB	

5.283 bouwblok00294_wonend

Eigenschap	Waarde	Eenheid
Naam	bouwblok00294_wonend	
Omschrijving	wonen	
Type bebouwing	Woonbebouwing	
Aantal mensen		--
Dag	9,6	
Nacht	19,2	
Fractie buitenshuis		--
Dag	0,07	
Nacht	0,01	
Oppervlak	470,738	m ²
Complexiteit bouwvlak	Ok	
Herkomst data	NBB	

5.284 bouwblok00295_wonend

Eigenschap	Waarde	Eenheid
Naam	bouwblok00295_wonend	
Omschrijving	wonen	
Type bebouwing	Woonbebouwing	
Aantal mensen		--
Dag	9,6	
Nacht	19,2	
Fractie buitenshuis		--
Dag	0,07	
Nacht	0,01	
Oppervlak	511,139	m ²
Complexiteit bouwvlak	Ok	
Herkomst data	NBB	

5.285 bouwblok00296_wonend

Eigenschap	Waarde	Eenheid
Naam	bouwblok00296_wonend	
Omschrijving	wonen	
Type bebouwing	Woonbebouwing	
Aantal mensen		--
Dag	9,6	
Nacht	19,2	
Fractie buitenshuis		--
Dag	0,07	
Nacht	0,01	
Oppervlak	450,398	m ²
Complexiteit bouwvlak	Ok	
Herkomst data	NBB	

5.286 bouwblok00297_wonend

Eigenschap	Waarde	Eenheid
Naam	bouwblok00297_wonend	
Omschrijving	wonen	
Type bebouwing	Woonbebouwing	
Aantal mensen		--
Dag	9,6	
Nacht	19,2	
Fractie buitenshuis		--
Dag	0,07	
Nacht	0,01	
Oppervlak	721,74	m ²
Complexiteit bouwvlak	Ok	
Herkomst data	NBB	

5.287 bouwblok00298_wonend

Eigenschap	Waarde	Eenheid
Naam	bouwblok00298_wonend	
Omschrijving	wonen	
Type bebouwing	Woonbebouwing	
Aantal mensen		--
Dag	10,8	
Nacht	21,6	
Fractie buitenshuis		--
Dag	0,07	
Nacht	0,01	
Oppervlak	638,942	m ²
Complexiteit bouwvlak	Ok	
Herkomst data	NBB	

5.288 bouwblok00299_wonend

Eigenschap	Waarde	Eenheid
Naam	bouwblok00299_wonend	
Omschrijving	wonen	
Type bebouwing	Woonbebouwing	
Aantal mensen		--
Dag	7,8	
Nacht	15,6	
Fractie buitenshuis		--
Dag	0,07	
Nacht	0,01	
Oppervlak	534,554	m ²
Complexiteit bouwvlak	Ok	
Herkomst data	NBB	

5.289 bouwblok00300_wonend

Eigenschap	Waarde	Eenheid
Naam	bouwblok00300_wonend	
Omschrijving	wonen	
Type bebouwing	Woonbebouwing	
Aantal mensen		--
Dag	7,2	
Nacht	14,4	
Fractie buitenshuis		--
Dag	0,07	
Nacht	0,01	
Oppervlak	560,941	m ²
Complexiteit bouwvlak	Ok	
Herkomst data	NBB	

5.290 bouwblok00303_wonend

Eigenschap	Waarde	Eenheid
Naam	bouwblok00303_wonend	
Omschrijving	wonen	
Type bebouwing	Woonbebouwing	
Aantal mensen		--
Dag	9,6	
Nacht	19,2	
Fractie buitenshuis		--
Dag	0,07	
Nacht	0,01	
Oppervlak	627,389	m ²
Complexiteit bouwvlak	Ok	
Herkomst data	NBB	

5.291 bouwblok00305_wonend

Eigenschap	Waarde	Eenheid
Naam	bouwblok00305_wonend	
Omschrijving	wonen	
Type bebouwing	Woonbebouwing	
Aantal mensen		--
Dag	14,4	
Nacht	28,8	
Fractie buitenshuis		--
Dag	0,07	
Nacht	0,01	
Oppervlak	981,526	m ²
Complexiteit bouwvlak	Ok	
Herkomst data	NBB	

5.292 bouwblok00306_wonend

Eigenschap	Waarde	Eenheid
Naam	bouwblok00306_wonend	
Omschrijving	wonen	
Type bebouwing	Woonbebouwing	
Aantal mensen		--
Dag	12	
Nacht	24	
Fractie buitenshuis		--
Dag	0,07	
Nacht	0,01	
Oppervlak	765,603	m ²
Complexiteit bouwvlak	Ok	
Herkomst data	NBB	

5.293 bouwblok00307_wonend

Eigenschap	Waarde	Eenheid
Naam	bouwblok00307_wonend	
Omschrijving	wonen	
Type bebouwing	Woonbebouwing	
Aantal mensen		--
Dag	10,8	
Nacht	21,6	
Fractie buitenshuis		--
Dag	0,07	
Nacht	0,01	
Oppervlak	612,895	m ²
Complexiteit bouwvlak	Ok	
Herkomst data	NBB	

5.294 bouwblok00308_wonend

Eigenschap	Waarde	Eenheid
Naam	bouwblok00308_wonend	
Omschrijving	wonen	
Type bebouwing	Woonbebouwing	
Aantal mensen		--
Dag	12,6	
Nacht	25,2	
Fractie buitenshuis		--
Dag	0,07	
Nacht	0,01	
Oppervlak	898,661	m ²
Complexiteit bouwvlak	Ok	
Herkomst data	NBB	

5.295 bouwblok00310_wonend

Eigenschap	Waarde	Eenheid
Naam	bouwblok00310_wonend	
Omschrijving	wonen	
Type bebouwing	Woonbebouwing	
Aantal mensen		--
Dag	12	
Nacht	24	
Fractie buitenshuis		--
Dag	0,07	
Nacht	0,01	
Oppervlak	862,216	m ²
Complexiteit bouwvlak	Ok	
Herkomst data	NBB	

5.296 bouwblok00311_wonend

Eigenschap	Waarde	Eenheid
Naam	bouwblok00311_wonend	
Omschrijving	wonen	
Type bebouwing	Woonbebouwing	
Aantal mensen		--
Dag	6	
Nacht	12	
Fractie buitenshuis		--
Dag	0,07	
Nacht	0,01	
Oppervlak	391,14	m ²
Complexiteit bouwvlak	Ok	
Herkomst data	NBB	

5.297 bouwblok00313_wonend

Eigenschap	Waarde	Eenheid
Naam	bouwblok00313_wonend	
Omschrijving	wonen	
Type bebouwing	Woonbebouwing	
Aantal mensen		--
Dag	14,4	
Nacht	28,8	
Fractie buitenshuis		--
Dag	0,07	
Nacht	0,01	
Oppervlak	981,347	m ²
Complexiteit bouwvlak	Ok	
Herkomst data	NBB	

5.298 bouwblok00314_wonend

Eigenschap	Waarde	Eenheid
Naam	bouwblok00314_wonend	
Omschrijving	wonen	
Type bebouwing	Woonbebouwing	
Aantal mensen		--
Dag	18	
Nacht	36	
Fractie buitenshuis		--
Dag	0,07	
Nacht	0,01	
Oppervlak	1484,8	m ²
Complexiteit bouwvlak	Ok	
Herkomst data	NBB	

5.299 bouwblok00316_wonend

Eigenschap	Waarde	Eenheid
Naam	bouwblok00316_wonend	
Omschrijving	wonen	
Type bebouwing	Woonbebouwing	
Aantal mensen		--
Dag	6,6	
Nacht	13,2	
Fractie buitenshuis		--
Dag	0,07	
Nacht	0,01	
Oppervlak	363,762	m ²
Complexiteit bouwvlak	Ok	
Herkomst data	NBB	

5.300 bouwblok00318_wonend

Eigenschap	Waarde	Eenheid
Naam	bouwblok00318_wonend	
Omschrijving	wonen	
Type bebouwing	Woonbebouwing	
Aantal mensen		--
Dag	10,8	
Nacht	21,6	
Fractie buitenshuis		--
Dag	0,07	
Nacht	0,01	
Oppervlak	627,956	m ²
Complexiteit bouwvlak	Ok	
Herkomst data	NBB	

5.301 bouwblok00321_wonend

Eigenschap	Waarde	Eenheid
Naam	bouwblok00321_wonend	
Omschrijving	wonen	
Type bebouwing	Woonbebouwing	
Aantal mensen		--
Dag	14,4	
Nacht	28,8	
Fractie buitenshuis		--
Dag	0,07	
Nacht	0,01	
Oppervlak	859,732	m ²
Complexiteit bouwvlak	Ok	
Herkomst data	NBB	

5.302 bouwblok00324_wonend

Eigenschap	Waarde	Eenheid
Naam	bouwblok00324_wonend	
Omschrijving	wonen	
Type bebouwing	Woonbebouwing	
Aantal mensen		--
Dag	10,8	
Nacht	21,6	
Fractie buitenshuis		--
Dag	0,07	
Nacht	0,01	
Oppervlak	619,523	m ²
Complexiteit bouwvlak	Ok	
Herkomst data	NBB	

5.303 bouwblok00325_wonend

Eigenschap	Waarde	Eenheid
Naam	bouwblok00325_wonend	
Omschrijving	wonen	
Type bebouwing	Woonbebouwing	
Aantal mensen		--
Dag	7,2	
Nacht	14,4	
Fractie buitenshuis		--
Dag	0,07	
Nacht	0,01	
Oppervlak	469,431	m ²
Complexiteit bouwvlak	Ok	
Herkomst data	NBB	

5.304 bouwblok00328_wonend

Eigenschap	Waarde	Eenheid
Naam	bouwblok00328_wonend	
Omschrijving	wonen	
Type bebouwing	Woonbebouwing	
Aantal mensen		--
Dag	6	
Nacht	12	
Fractie buitenshuis		--
Dag	0,07	
Nacht	0,01	
Oppervlak	465,89	m ²
Complexiteit bouwvlak	Ok	
Herkomst data	NBB	

5.305 bouwblok00329_wonend

Eigenschap	Waarde	Eenheid
Naam	bouwblok00329_wonend	
Omschrijving	wonen	
Type bebouwing	Woonbebouwing	
Aantal mensen		--
Dag	8,4	
Nacht	16,8	
Fractie buitenshuis		--
Dag	0,07	
Nacht	0,01	
Oppervlak	498,305	m ²
Complexiteit bouwvlak	Ok	
Herkomst data	NBB	

5.306 bouwblok00330_wonend

Eigenschap	Waarde	Eenheid
Naam	bouwblok00330_wonend	
Omschrijving	wonen	
Type bebouwing	Woonbebouwing	
Aantal mensen		--
Dag	10,8	
Nacht	21,6	
Fractie buitenshuis		--
Dag	0,07	
Nacht	0,01	
Oppervlak	619,105	m ²
Complexiteit bouwvlak	Ok	
Herkomst data	NBB	

5.307 bouwblok00334_wonend

Eigenschap	Waarde	Eenheid
Naam	bouwblok00334_wonend	
Omschrijving	wonen	
Type bebouwing	Woonbebouwing	
Aantal mensen		--
Dag	7,2	
Nacht	14,4	
Fractie buitenshuis		--
Dag	0,07	
Nacht	0,01	
Oppervlak	440,217	m ²
Complexiteit bouwvlak	Ok	
Herkomst data	NBB	

5.308 bouwblok00335_wonend

Eigenschap	Waarde	Eenheid
Naam	bouwblok00335_wonend	
Omschrijving	wonen	
Type bebouwing	Woonbebouwing	
Aantal mensen		--
Dag	12	
Nacht	24	
Fractie buitenshuis		--
Dag	0,07	
Nacht	0,01	
Oppervlak	903,749	m ²
Complexiteit bouwvlak	Ok	
Herkomst data	NBB	

5.309 bouwblok00336_wonend

Eigenschap	Waarde	Eenheid
Naam	bouwblok00336_wonend	
Omschrijving	wonen	
Type bebouwing	Woonbebouwing	
Aantal mensen		--
Dag	8,4	
Nacht	16,8	
Fractie buitenshuis		--
Dag	0,07	
Nacht	0,01	
Oppervlak	500,342	m ²
Complexiteit bouwvlak	Ok	
Herkomst data	NBB	

5.310 bouwblok00341_wonend

Eigenschap	Waarde	Eenheid
Naam	bouwblok00341_wonend	
Omschrijving	wonen	
Type bebouwing	Woonbebouwing	
Aantal mensen		--
Dag	14,4	
Nacht	28,8	
Fractie buitenshuis		--
Dag	0,07	
Nacht	0,01	
Oppervlak	833,483	m ²
Complexiteit bouwvlak	Ok	
Herkomst data	NBB	

5.311 bouwblok00342_wonend

Eigenschap	Waarde	Eenheid
Naam	bouwblok00342_wonend	
Omschrijving	wonen	
Type bebouwing	Woonbebouwing	
Aantal mensen		--
Dag	21,6	
Nacht	43,2	
Fractie buitenshuis		--
Dag	0,07	
Nacht	0,01	
Oppervlak	1511,82	m ²
Complexiteit bouwvlak	Ok	
Herkomst data	NBB	

5.312 bouwblok00344_wonend

Eigenschap	Waarde	Eenheid
Naam	bouwblok00344_wonend	
Omschrijving	wonen	
Type bebouwing	Woonbebouwing	
Aantal mensen		--
Dag	6	
Nacht	12	
Fractie buitenshuis		--
Dag	0,07	
Nacht	0,01	
Oppervlak	443,864	m ²
Complexiteit bouwvlak	Ok	
Herkomst data	NBB	

5.313 bouwblok00346_wonend

Eigenschap	Waarde	Eenheid
Naam	bouwblok00346_wonend	
Omschrijving	wonen	
Type bebouwing	Woonbebouwing	
Aantal mensen		--
Dag	31,2	
Nacht	62,4	
Fractie buitenshuis		--
Dag	0,07	
Nacht	0,01	
Oppervlak	2311,67	m ²
Complexiteit bouwvlak	Ok	
Herkomst data	NBB	

5.314 bouwblok00348_wonend

Eigenschap	Waarde	Eenheid
Naam	bouwblok00348_wonend	
Omschrijving	wonen	
Type bebouwing	Woonbebouwing	
Aantal mensen		--
Dag	10,8	
Nacht	21,6	
Fractie buitenshuis		--
Dag	0,07	
Nacht	0,01	
Oppervlak	757,011	m ²
Complexiteit bouwvlak	Ok	
Herkomst data	NBB	

5.315 bouwblok00349_wonend

Eigenschap	Waarde	Eenheid
Naam	bouwblok00349_wonend	
Omschrijving	wonen	
Type bebouwing	Woonbebouwing	
Aantal mensen		--
Dag	9,6	
Nacht	19,2	
Fractie buitenshuis		--
Dag	0,07	
Nacht	0,01	
Oppervlak	588,438	m ²
Complexiteit bouwvlak	Ok	
Herkomst data	NBB	

5.316 bouwblok00350_wonend

Eigenschap	Waarde	Eenheid
Naam	bouwblok00350_wonend	
Omschrijving	wonen	
Type bebouwing	Woonbebouwing	
Aantal mensen		--
Dag	7,2	
Nacht	14,4	
Fractie buitenshuis		--
Dag	0,07	
Nacht	0,01	
Oppervlak	450,696	m ²
Complexiteit bouwvlak	Ok	
Herkomst data	NBB	

5.317 bouwblok00353_wonend

Eigenschap	Waarde	Eenheid
Naam	bouwblok00353_wonend	
Omschrijving	wonen	
Type bebouwing	Woonbebouwing	
Aantal mensen		--
Dag	9,6	
Nacht	19,2	
Fractie buitenshuis		--
Dag	0,07	
Nacht	0,01	
Oppervlak	573,915	m ²
Complexiteit bouwvlak	Ok	
Herkomst data	NBB	

5.318 bouwblok00354_wonend

Eigenschap	Waarde	Eenheid
Naam	bouwblok00354_wonend	
Omschrijving	wonen	
Type bebouwing	Woonbebouwing	
Aantal mensen		--
Dag	9,6	
Nacht	19,2	
Fractie buitenshuis		--
Dag	0,07	
Nacht	0,01	
Oppervlak	586,846	m ²
Complexiteit bouwvlak	Ok	
Herkomst data	NBB	

5.319 bouwblok00355_wonend

Eigenschap	Waarde	Eenheid
Naam	bouwblok00355_wonend	
Omschrijving	wonen	
Type bebouwing	Woonbebouwing	
Aantal mensen		--
Dag	9,6	
Nacht	19,2	
Fractie buitenshuis		--
Dag	0,07	
Nacht	0,01	
Oppervlak	585,481	m ²
Complexiteit bouwvlak	Ok	
Herkomst data	NBB	

5.320 bouwblok00356_wonend

Eigenschap	Waarde	Eenheid
Naam	bouwblok00356_wonend	
Omschrijving	wonen	
Type bebouwing	Woonbebouwing	
Aantal mensen		--
Dag	15,6	
Nacht	31,2	
Fractie buitenshuis		--
Dag	0,07	
Nacht	0,01	
Oppervlak	1078,6	m ²
Complexiteit bouwvlak	Ok	
Herkomst data	NBB	

5.321 bouwblok00358_wonend

Eigenschap	Waarde	Eenheid
Naam	bouwblok00358_wonend	
Omschrijving	wonen	
Type bebouwing	Woonbebouwing	
Aantal mensen		--
Dag	14,4	
Nacht	28,8	
Fractie buitenshuis		--
Dag	0,07	
Nacht	0,01	
Oppervlak	903,567	m ²
Complexiteit bouwvlak	Ok	
Herkomst data	NBB	

5.322 bouwblok00360_wonend

Eigenschap	Waarde	Eenheid
Naam	bouwblok00360_wonend	
Omschrijving	wonen	
Type bebouwing	Woonbebouwing	
Aantal mensen		--
Dag	6	
Nacht	12	
Fractie buitenshuis		--
Dag	0,07	
Nacht	0,01	
Oppervlak	362,913	m ²
Complexiteit bouwvlak	Ok	
Herkomst data	NBB	

5.323 bouwblok00361_wonend

Eigenschap	Waarde	Eenheid
Naam	bouwblok00361_wonend	
Omschrijving	wonen	
Type bebouwing	Woonbebouwing	
Aantal mensen		--
Dag	6	
Nacht	12	
Fractie buitenshuis		--
Dag	0,07	
Nacht	0,01	
Oppervlak	362,657	m ²
Complexiteit bouwvlak	Ok	
Herkomst data	NBB	

5.324 bouwblok00362_wonend

Eigenschap	Waarde	Eenheid
Naam	bouwblok00362_wonend	
Omschrijving	wonen	
Type bebouwing	Woonbebouwing	
Aantal mensen		--
Dag	10,8	
Nacht	21,6	
Fractie buitenshuis		--
Dag	0,07	
Nacht	0,01	
Oppervlak	639,757	m ²
Complexiteit bouwvlak	Ok	
Herkomst data	NBB	

5.325 bouwblok00363_wonend

Eigenschap	Waarde	Eenheid
Naam	bouwblok00363_wonend	
Omschrijving	wonen	
Type bebouwing	Woonbebouwing	
Aantal mensen		--
Dag	10,8	
Nacht	21,6	
Fractie buitenshuis		--
Dag	0,07	
Nacht	0,01	
Oppervlak	961,731	m ²
Complexiteit bouwvlak	Ok	
Herkomst data	NBB	

5.326 bouwblok00365_wonend

Eigenschap	Waarde	Eenheid
Naam	bouwblok00365_wonend	
Omschrijving	wonen	
Type bebouwing	Woonbebouwing	
Aantal mensen		--
Dag	12	
Nacht	24	
Fractie buitenshuis		--
Dag	0,07	
Nacht	0,01	
Oppervlak	1048,28	m ²
Complexiteit bouwvlak	Ok	
Herkomst data	NBB	

5.327 bouwblok00366_wonend

Eigenschap	Waarde	Eenheid
Naam	bouwblok00366_wonend	
Omschrijving	wonen	
Type bebouwing	Woonbebouwing	
Aantal mensen		--
Dag	7,2	
Nacht	14,4	
Fractie buitenshuis		--
Dag	0,07	
Nacht	0,01	
Oppervlak	465,083	m ²
Complexiteit bouwvlak	Ok	
Herkomst data	NBB	

5.328 bouwblok00367_wonend

Eigenschap	Waarde	Eenheid
Naam	bouwblok00367_wonend	
Omschrijving	wonen	
Type bebouwing	Woonbebouwing	
Aantal mensen		--
Dag	10,8	
Nacht	21,6	
Fractie buitenshuis		--
Dag	0,07	
Nacht	0,01	
Oppervlak	869,337	m ²
Complexiteit bouwvlak	Ok	
Herkomst data	NBB	

5.329 bouwblok00370_wonend

Eigenschap	Waarde	Eenheid
Naam	bouwblok00370_wonend	
Omschrijving	wonen	
Type bebouwing	Woonbebouwing	
Aantal mensen		--
Dag	10,8	
Nacht	21,6	
Fractie buitenshuis		--
Dag	0,07	
Nacht	0,01	
Oppervlak	607,309	m ²
Complexiteit bouwvlak	Ok	
Herkomst data	NBB	

5.330 bouwblok00372_wonend

Eigenschap	Waarde	Eenheid
Naam	bouwblok00372_wonend	
Omschrijving	wonen	
Type bebouwing	Woonbebouwing	
Aantal mensen		--
Dag	6	
Nacht	12	
Fractie buitenshuis		--
Dag	0,07	
Nacht	0,01	
Oppervlak	347,856	m ²
Complexiteit bouwvlak	Ok	
Herkomst data	NBB	

5.331 bouwblok00373_wonend

Eigenschap	Waarde	Eenheid
Naam	bouwblok00373_wonend	
Omschrijving	wonen	
Type bebouwing	Woonbebouwing	
Aantal mensen		--
Dag	6	
Nacht	12	
Fractie buitenshuis		--
Dag	0,07	
Nacht	0,01	
Oppervlak	385,881	m ²
Complexiteit bouwvlak	Ok	
Herkomst data	NBB	

5.332 bouwblok00374_wonend

Eigenschap	Waarde	Eenheid
Naam	bouwblok00374_wonend	
Omschrijving	wonen	
Type bebouwing	Woonbebouwing	
Aantal mensen		--
Dag	7,2	
Nacht	14,4	
Fractie buitenshuis		--
Dag	0,07	
Nacht	0,01	
Oppervlak	464,921	m ²
Complexiteit bouwvlak	Ok	
Herkomst data	NBB	

5.333 bouwblok00375_wonend

Eigenschap	Waarde	Eenheid
Naam	bouwblok00375_wonend	
Omschrijving	wonen	
Type bebouwing	Woonbebouwing	
Aantal mensen		--
Dag	9,6	
Nacht	19,2	
Fractie buitenshuis		--
Dag	0,07	
Nacht	0,01	
Oppervlak	624,788	m ²
Complexiteit bouwvlak	Ok	
Herkomst data	NBB	

5.334 bouwblok00376_wonend

Eigenschap	Waarde	Eenheid
Naam	bouwblok00376_wonend	
Omschrijving	wonen	
Type bebouwing	Woonbebouwing	
Aantal mensen		--
Dag	9,6	
Nacht	19,2	
Fractie buitenshuis		--
Dag	0,07	
Nacht	0,01	
Oppervlak	590,955	m ²
Complexiteit bouwvlak	Ok	
Herkomst data	NBB	

5.335 bouwblok00378_wonend

Eigenschap	Waarde	Eenheid
Naam	bouwblok00378_wonend	
Omschrijving	wonen	
Type bebouwing	Woonbebouwing	
Aantal mensen		--
Dag	8,4	
Nacht	16,8	
Fractie buitenshuis		--
Dag	0,07	
Nacht	0,01	
Oppervlak	608,689	m ²
Complexiteit bouwvlak	Ok	
Herkomst data	NBB	

5.336 bouwblok00380_wonend

Eigenschap	Waarde	Eenheid
Naam	bouwblok00380_wonend	
Omschrijving	wonen	
Type bebouwing	Woonbebouwing	
Aantal mensen		--
Dag	7,2	
Nacht	14,4	
Fractie buitenshuis		--
Dag	0,07	
Nacht	0,01	
Oppervlak	414,581	m ²
Complexiteit bouwvlak	Ok	
Herkomst data	NBB	

5.337 bouwblok00382_wonend

Eigenschap	Waarde	Eenheid
Naam	bouwblok00382_wonend	
Omschrijving	wonen	
Type bebouwing	Woonbebouwing	
Aantal mensen		--
Dag	9,6	
Nacht	19,2	
Fractie buitenshuis		--
Dag	0,07	
Nacht	0,01	
Oppervlak	584,697	m ²
Complexiteit bouwvlak	Ok	
Herkomst data	NBB	

5.338 bouwblok00384_wonend

Eigenschap	Waarde	Eenheid
Naam	bouwblok00384_wonend	
Omschrijving	wonen	
Type bebouwing	Woonbebouwing	
Aantal mensen		--
Dag	7,2	
Nacht	14,4	
Fractie buitenshuis		--
Dag	0,07	
Nacht	0,01	
Oppervlak	427,871	m ²
Complexiteit bouwvlak	Ok	
Herkomst data	NBB	

5.339 bouwblok00385_wonend

Eigenschap	Waarde	Eenheid
Naam	bouwblok00385_wonend	
Omschrijving	wonen	
Type bebouwing	Woonbebouwing	
Aantal mensen		--
Dag	8,4	
Nacht	16,8	
Fractie buitenshuis		--
Dag	0,07	
Nacht	0,01	
Oppervlak	648,279	m ²
Complexiteit bouwvlak	Ok	
Herkomst data	NBB	

5.340 bouwblok00391_wonend

Eigenschap	Waarde	Eenheid
Naam	bouwblok00391_wonend	
Omschrijving	wonen	
Type bebouwing	Woonbebouwing	
Aantal mensen		--
Dag	24,6	
Nacht	49,2	
Fractie buitenshuis		--
Dag	0,07	
Nacht	0,01	
Oppervlak	2119,84	m ²
Complexiteit bouwvlak	Ok	
Herkomst data	NBB	

5.341 bouwblok00393_wonend

Eigenschap	Waarde	Eenheid
Naam	bouwblok00393_wonend	
Omschrijving	wonen	
Type bebouwing	Woonbebouwing	
Aantal mensen		--
Dag	20,4	
Nacht	40,8	
Fractie buitenshuis		--
Dag	0,07	
Nacht	0,01	
Oppervlak	1653,59	m ²
Complexiteit bouwvlak	Ok	
Herkomst data	NBB	

5.342 bouwblok00395_wonend

Eigenschap	Waarde	Eenheid
Naam	bouwblok00395_wonend	
Omschrijving	wonen	
Type bebouwing	Woonbebouwing	
Aantal mensen		--
Dag	21,6	
Nacht	43,2	
Fractie buitenshuis		--
Dag	0,07	
Nacht	0,01	
Oppervlak	1814,05	m ²
Complexiteit bouwvlak	Ok	
Herkomst data	NBB	

5.343 bouwblok00398_wonend

Eigenschap	Waarde	Eenheid
Naam	bouwblok00398_wonend	
Omschrijving	wonen	
Type bebouwing	Woonbebouwing	
Aantal mensen		--
Dag	15,6	
Nacht	31,2	
Fractie buitenshuis		--
Dag	0,07	
Nacht	0,01	
Oppervlak	1317,33	m ²
Complexiteit bouwvlak	Ok	
Herkomst data	NBB	

5.344 bouwblok00399_wonend

Eigenschap	Waarde	Eenheid
Naam	bouwblok00399_wonend	
Omschrijving	wonen	
Type bebouwing	Woonbebouwing	
Aantal mensen		--
Dag	9,6	
Nacht	19,2	
Fractie buitenshuis		--
Dag	0,07	
Nacht	0,01	
Oppervlak	611,733	m ²
Complexiteit bouwvlak	Ok	
Herkomst data	NBB	

5.345 bouwblok00400_wonend

Eigenschap	Waarde	Eenheid
Naam	bouwblok00400_wonend	
Omschrijving	wonen	
Type bebouwing	Woonbebouwing	
Aantal mensen		--
Dag	8,4	
Nacht	16,8	
Fractie buitenshuis		--
Dag	0,07	
Nacht	0,01	
Oppervlak	564,387	m ²
Complexiteit bouwvlak	Ok	
Herkomst data	NBB	

5.346 bouwblok00404_wonend

Eigenschap	Waarde	Eenheid
Naam	bouwblok00404_wonend	
Omschrijving	wonen	
Type bebouwing	Woonbebouwing	
Aantal mensen		--
Dag	10,2	
Nacht	20,4	
Fractie buitenshuis		--
Dag	0,07	
Nacht	0,01	
Oppervlak	796,644	m ²
Complexiteit bouwvlak	Ok	
Herkomst data	NBB	

5.347 bouwblok00405_wonend

Eigenschap	Waarde	Eenheid
Naam	bouwblok00405_wonend	
Omschrijving	wonen	
Type bebouwing	Woonbebouwing	
Aantal mensen		--
Dag	6	
Nacht	12	
Fractie buitenshuis		--
Dag	0,07	
Nacht	0,01	
Oppervlak	341,432	m ²
Complexiteit bouwvlak	Ok	
Herkomst data	NBB	

5.348 bouwblok00406_wonend

Eigenschap	Waarde	Eenheid
Naam	bouwblok00406_wonend	
Omschrijving	wonen	
Type bebouwing	Woonbebouwing	
Aantal mensen		--
Dag	6	
Nacht	12	
Fractie buitenshuis		--
Dag	0,07	
Nacht	0,01	
Oppervlak	836,461	m ²
Complexiteit bouwvlak	Ok	
Herkomst data	NBB	

5.349 bouwblok00407_wonend

Eigenschap	Waarde	Eenheid
Naam	bouwblok00407_wonend	
Omschrijving	wonen	
Type bebouwing	Woonbebouwing	
Aantal mensen		--
Dag	9,6	
Nacht	19,2	
Fractie buitenshuis		--
Dag	0,07	
Nacht	0,01	
Oppervlak	716,961	m ²
Complexiteit bouwvlak	Ok	
Herkomst data	NBB	

5.350 bouwblok00408_wonend

Eigenschap	Waarde	Eenheid
Naam	bouwblok00408_wonend	
Omschrijving	wonen	
Type bebouwing	Woonbebouwing	
Aantal mensen		--
Dag	6	
Nacht	12	
Fractie buitenshuis		--
Dag	0,07	
Nacht	0,01	
Oppervlak	366,35	m ²
Complexiteit bouwvlak	Ok	
Herkomst data	NBB	

5.351 bouwblok00409_wonend

Eigenschap	Waarde	Eenheid
Naam	bouwblok00409_wonend	
Omschrijving	wonen	
Type bebouwing	Woonbebouwing	
Aantal mensen		--
Dag	9,6	
Nacht	19,2	
Fractie buitenshuis		--
Dag	0,07	
Nacht	0,01	
Oppervlak	707,857	m ²
Complexiteit bouwvlak	Ok	
Herkomst data	NBB	

5.352 bouwblok00410_wonend

Eigenschap	Waarde	Eenheid
Naam	bouwblok00410_wonend	
Omschrijving	wonen	
Type bebouwing	Woonbebouwing	
Aantal mensen		--
Dag	12	
Nacht	24	
Fractie buitenshuis		--
Dag	0,07	
Nacht	0,01	
Oppervlak	746,316	m ²
Complexiteit bouwvlak	Ok	
Herkomst data	NBB	

5.353 bouwblok00411_wonend

Eigenschap	Waarde	Eenheid
Naam	bouwblok00411_wonend	
Omschrijving	wonen	
Type bebouwing	Woonbebouwing	
Aantal mensen		--
Dag	18	
Nacht	36	
Fractie buitenshuis		--
Dag	0,07	
Nacht	0,01	
Oppervlak	1053,91	m ²
Complexiteit bouwvlak	Ok	
Herkomst data	NBB	

5.354 bouwblok00414_wonend

Eigenschap	Waarde	Eenheid
Naam	bouwblok00414_wonend	
Omschrijving	wonen	
Type bebouwing	Woonbebouwing	
Aantal mensen		--
Dag	7,2	
Nacht	14,4	
Fractie buitenshuis		--
Dag	0,07	
Nacht	0,01	
Oppervlak	424,404	m ²
Complexiteit bouwvlak	Ok	
Herkomst data	NBB	

5.355 bouwblok00417_wonend

Eigenschap	Waarde	Eenheid
Naam	bouwblok00417_wonend	
Omschrijving	wonen	
Type bebouwing	Woonbebouwing	
Aantal mensen		--
Dag	7,2	
Nacht	14,4	
Fractie buitenshuis		--
Dag	0,07	
Nacht	0,01	
Oppervlak	438,703	m ²
Complexiteit bouwvlak	Ok	
Herkomst data	NBB	

5.356 bouwblok00418_wonend

Eigenschap	Waarde	Eenheid
Naam	bouwblok00418_wonend	
Omschrijving	wonen	
Type bebouwing	Woonbebouwing	
Aantal mensen		--
Dag	12	
Nacht	24	
Fractie buitenshuis		--
Dag	0,07	
Nacht	0,01	
Oppervlak	657,067	m ²
Complexiteit bouwvlak	Ok	
Herkomst data	NBB	

5.357 bouwblok00419_wonend

Eigenschap	Waarde	Eenheid
Naam	bouwblok00419_wonend	
Omschrijving	wonen	
Type bebouwing	Woonbebouwing	
Aantal mensen		--
Dag	6	
Nacht	12	
Fractie buitenshuis		--
Dag	0,07	
Nacht	0,01	
Oppervlak	1414,01	m ²
Complexiteit bouwvlak	Ok	
Herkomst data	NBB	

5.358 bouwblok00422_wonend

Eigenschap	Waarde	Eenheid
Naam	bouwblok00422_wonend	
Omschrijving	wonen	
Type bebouwing	Woonbebouwing	
Aantal mensen		--
Dag	6	
Nacht	12	
Fractie buitenshuis		--
Dag	0,07	
Nacht	0,01	
Oppervlak	321,774	m ²
Complexiteit bouwvlak	Ok	
Herkomst data	NBB	

5.359 bouwblok00424_wonend

Eigenschap	Waarde	Eenheid
Naam	bouwblok00424_wonend	
Omschrijving	wonen	
Type bebouwing	Woonbebouwing	
Aantal mensen		--
Dag	9,6	
Nacht	19,2	
Fractie buitenshuis		--
Dag	0,07	
Nacht	0,01	
Oppervlak	885,959	m ²
Complexiteit bouwvlak	Ok	
Herkomst data	NBB	

5.360 bouwblok00433_wonend

Eigenschap	Waarde	Eenheid
Naam	bouwblok00433_wonend	
Omschrijving	wonen	
Type bebouwing	Woonbebouwing	
Aantal mensen		--
Dag	12	
Nacht	24	
Fractie buitenshuis		--
Dag	0,07	
Nacht	0,01	
Oppervlak	844,685	m ²
Complexiteit bouwvlak	Ok	
Herkomst data	NBB	

5.361 bouwblok00434_wonend

Eigenschap	Waarde	Eenheid
Naam	bouwblok00434_wonend	
Omschrijving	wonen	
Type bebouwing	Woonbebouwing	
Aantal mensen		--
Dag	27,6	
Nacht	55,2	
Fractie buitenshuis		--
Dag	0,07	
Nacht	0,01	
Oppervlak	1764,92	m ²
Complexiteit bouwvlak	Ok	
Herkomst data	NBB	

5.362 bouwblok00435_wonend

Eigenschap	Waarde	Eenheid
Naam	bouwblok00435_wonend	
Omschrijving	wonen	
Type bebouwing	Woonbebouwing	
Aantal mensen		--
Dag	8,4	
Nacht	16,8	
Fractie buitenshuis		--
Dag	0,07	
Nacht	0,01	
Oppervlak	378,792	m ²
Complexiteit bouwvlak	Ok	
Herkomst data	NBB	

5.363 bouwblok00437_wonend

Eigenschap	Waarde	Eenheid
Naam	bouwblok00437_wonend	
Omschrijving	wonen	
Type bebouwing	Woonbebouwing	
Aantal mensen		--
Dag	7,2	
Nacht	14,4	
Fractie buitenshuis		--
Dag	0,07	
Nacht	0,01	
Oppervlak	407,998	m ²
Complexiteit bouwvlak	Ok	
Herkomst data	NBB	

5.364 bouwblok00441_wonend

Eigenschap	Waarde	Eenheid
Naam	bouwblok00441_wonend	
Omschrijving	wonen	
Type bebouwing	Woonbebouwing	
Aantal mensen		--
Dag	8,4	
Nacht	16,8	
Fractie buitenshuis		--
Dag	0,07	
Nacht	0,01	
Oppervlak	549,059	m ²
Complexiteit bouwvlak	Ok	
Herkomst data	NBB	

5.365 bouwblok00442_wonend

Eigenschap	Waarde	Eenheid
Naam	bouwblok00442_wonend	
Omschrijving	wonen	
Type bebouwing	Woonbebouwing	
Aantal mensen		--
Dag	6	
Nacht	12	
Fractie buitenshuis		--
Dag	0,07	
Nacht	0,01	
Oppervlak	372,321	m ²
Complexiteit bouwvlak	Ok	
Herkomst data	NBB	

5.366 bouwblok00444_wonend

Eigenschap	Waarde	Eenheid
Naam	bouwblok00444_wonend	
Omschrijving	wonen	
Type bebouwing	Woonbebouwing	
Aantal mensen		--
Dag	12	
Nacht	24	
Fractie buitenshuis		--
Dag	0,07	
Nacht	0,01	
Oppervlak	755,361	m ²
Complexiteit bouwvlak	Ok	
Herkomst data	NBB	

5.367 bouwblok00445_wonend

Eigenschap	Waarde	Eenheid
Naam	bouwblok00445_wonend	
Omschrijving	wonen	
Type bebouwing	Woonbebouwing	
Aantal mensen		--
Dag	12	
Nacht	24	
Fractie buitenshuis		--
Dag	0,07	
Nacht	0,01	
Oppervlak	921,514	m ²
Complexiteit bouwvlak	Ok	
Herkomst data	NBB	

5.368 bouwblok00447_wonend

Eigenschap	Waarde	Eenheid
Naam	bouwblok00447_wonend	
Omschrijving	wonen	
Type bebouwing	Woonbebouwing	
Aantal mensen		--
Dag	13,2	
Nacht	26,4	
Fractie buitenshuis		--
Dag	0,07	
Nacht	0,01	
Oppervlak	983,48	m ²
Complexiteit bouwvlak	Ok	
Herkomst data	NBB	

5.369 bouwblok00450_wonend

Eigenschap	Waarde	Eenheid
Naam	bouwblok00450_wonend	
Omschrijving	wonen	
Type bebouwing	Woonbebouwing	
Aantal mensen		--
Dag	12	
Nacht	24	
Fractie buitenshuis		--
Dag	0,07	
Nacht	0,01	
Oppervlak	672,018	m ²
Complexiteit bouwvlak	Ok	
Herkomst data	NBB	

5.370 bouwblok00451_wonend

Eigenschap	Waarde	Eenheid
Naam	bouwblok00451_wonend	
Omschrijving	wonen	
Type bebouwing	Woonbebouwing	
Aantal mensen		--
Dag	10,8	
Nacht	21,6	
Fractie buitenshuis		--
Dag	0,07	
Nacht	0,01	
Oppervlak	523,864	m ²
Complexiteit bouwvlak	Ok	
Herkomst data	NBB	

5.371 bouwblok00453_wonend

Eigenschap	Waarde	Eenheid
Naam	bouwblok00453_wonend	
Omschrijving	wonen	
Type bebouwing	Woonbebouwing	
Aantal mensen		--
Dag	7,2	
Nacht	14,4	
Fractie buitenshuis		--
Dag	0,07	
Nacht	0,01	
Oppervlak	495,339	m ²
Complexiteit bouwvlak	Ok	
Herkomst data	NBB	

5.372 bouwblok00454_wonend

Eigenschap	Waarde	Eenheid
Naam	bouwblok00454_wonend	
Omschrijving	wonen	
Type bebouwing	Woonbebouwing	
Aantal mensen		--
Dag	9,6	
Nacht	19,2	
Fractie buitenshuis		--
Dag	0,07	
Nacht	0,01	
Oppervlak	589,119	m ²
Complexiteit bouwvlak	Ok	
Herkomst data	NBB	

5.373 bouwblok00455_wonend

Eigenschap	Waarde	Eenheid
Naam	bouwblok00455_wonend	
Omschrijving	wonen	
Type bebouwing	Woonbebouwing	
Aantal mensen		--
Dag	12	
Nacht	24	
Fractie buitenshuis		--
Dag	0,07	
Nacht	0,01	
Oppervlak	980,702	m ²
Complexiteit bouwvlak	Ok	
Herkomst data	NBB	

5.374 bouwblok00459_wonend

Eigenschap	Waarde	Eenheid
Naam	bouwblok00459_wonend	
Omschrijving	wonen	
Type bebouwing	Woonbebouwing	
Aantal mensen		--
Dag	6	
Nacht	12	
Fractie buitenshuis		--
Dag	0,07	
Nacht	0,01	
Oppervlak	1490,47	m ²
Complexiteit bouwvlak	Ok	
Herkomst data	NBB	

5.375 bouwblok00461_wonend

Eigenschap	Waarde	Eenheid
Naam	bouwblok00461_wonend	
Omschrijving	wonen	
Type bebouwing	Woonbebouwing	
Aantal mensen		--
Dag	12	
Nacht	24	
Fractie buitenshuis		--
Dag	0,07	
Nacht	0,01	
Oppervlak	745,326	m ²
Complexiteit bouwvlak	Ok	
Herkomst data	NBB	

5.376 bouwblok00462_wonend

Eigenschap	Waarde	Eenheid
Naam	bouwblok00462_wonend	
Omschrijving	wonen	
Type bebouwing	Woonbebouwing	
Aantal mensen		--
Dag	8,4	
Nacht	16,8	
Fractie buitenshuis		--
Dag	0,07	
Nacht	0,01	
Oppervlak	598,767	m ²
Complexiteit bouwvlak	Ok	
Herkomst data	NBB	

5.377 bouwblok00463_wonend

Eigenschap	Waarde	Eenheid
Naam	bouwblok00463_wonend	
Omschrijving	wonen	
Type bebouwing	Woonbebouwing	
Aantal mensen		--
Dag	6	
Nacht	12	
Fractie buitenshuis		--
Dag	0,07	
Nacht	0,01	
Oppervlak	915,457	m ²
Complexiteit bouwvlak	Ok	
Herkomst data	NBB	

5.378 bouwblok00464_wonend

Eigenschap	Waarde	Eenheid
Naam	bouwblok00464_wonend	
Omschrijving	wonen	
Type bebouwing	Woonbebouwing	
Aantal mensen		--
Dag	8,4	
Nacht	16,8	
Fractie buitenshuis		--
Dag	0,07	
Nacht	0,01	
Oppervlak	929,956	m ²
Complexiteit bouwvlak	Ok	
Herkomst data	NBB	

5.379 bouwblok00465_wonend

Eigenschap	Waarde	Eenheid
Naam	bouwblok00465_wonend	
Omschrijving	wonen	
Type bebouwing	Woonbebouwing	
Aantal mensen		--
Dag	13,2	
Nacht	26,4	
Fractie buitenshuis		--
Dag	0,07	
Nacht	0,01	
Oppervlak	995,248	m ²
Complexiteit bouwvlak	Ok	
Herkomst data	NBB	

5.380 bouwblok00466_wonend

Eigenschap	Waarde	Eenheid
Naam	bouwblok00466_wonend	
Omschrijving	wonen	
Type bebouwing	Woonbebouwing	
Aantal mensen		--
Dag	7,2	
Nacht	14,4	
Fractie buitenshuis		--
Dag	0,07	
Nacht	0,01	
Oppervlak	463,09	m ²
Complexiteit bouwvlak	Ok	
Herkomst data	NBB	

5.381 bouwblok00468_wonend

Eigenschap	Waarde	Eenheid
Naam	bouwblok00468_wonend	
Omschrijving	wonen	
Type bebouwing	Woonbebouwing	
Aantal mensen		--
Dag	12	
Nacht	24	
Fractie buitenshuis		--
Dag	0,07	
Nacht	0,01	
Oppervlak	1539,95	m ²
Complexiteit bouwvlak	Ok	
Herkomst data	NBB	

5.382 bouwblok00469_wonend

Eigenschap	Waarde	Eenheid
Naam	bouwblok00469_wonend	
Omschrijving	wonen	
Type bebouwing	Woonbebouwing	
Aantal mensen		--
Dag	8,4	
Nacht	16,8	
Fractie buitenshuis		--
Dag	0,07	
Nacht	0,01	
Oppervlak	1283,06	m ²
Complexiteit bouwvlak	Ok	
Herkomst data	NBB	

5.383 bouwblok00470_wonend

Eigenschap	Waarde	Eenheid
Naam	bouwblok00470_wonend	
Omschrijving	wonen	
Type bebouwing	Woonbebouwing	
Aantal mensen		--
Dag	8,4	
Nacht	16,8	
Fractie buitenshuis		--
Dag	0,07	
Nacht	0,01	
Oppervlak	466,629	m ²
Complexiteit bouwvlak	Ok	
Herkomst data	NBB	

5.384 bouwblok00471_wonend

Eigenschap	Waarde	Eenheid
Naam	bouwblok00471_wonend	
Omschrijving	wonen	
Type bebouwing	Woonbebouwing	
Aantal mensen		--
Dag	19,2	
Nacht	38,4	
Fractie buitenshuis		--
Dag	0,07	
Nacht	0,01	
Oppervlak	2701,72	m ²
Complexiteit bouwvlak	Ok	
Herkomst data	NBB	

5.385 bouwblok00472_wonend

Eigenschap	Waarde	Eenheid
Naam	bouwblok00472_wonend	
Omschrijving	wonen	
Type bebouwing	Woonbebouwing	
Aantal mensen		--
Dag	7,2	
Nacht	14,4	
Fractie buitenshuis		--
Dag	0,07	
Nacht	0,01	
Oppervlak	373,073	m ²
Complexiteit bouwvlak	Ok	
Herkomst data	NBB	

5.386 bouwblok00475_wonend

Eigenschap	Waarde	Eenheid
Naam	bouwblok00475_wonend	
Omschrijving	wonen	
Type bebouwing	Woonbebouwing	
Aantal mensen		--
Dag	16,8	
Nacht	33,6	
Fractie buitenshuis		--
Dag	0,07	
Nacht	0,01	
Oppervlak	1093,65	m ²
Complexiteit bouwvlak	Ok	
Herkomst data	NBB	

5.387 bouwblok00476_wonend

Eigenschap	Waarde	Eenheid
Naam	bouwblok00476_wonend	
Omschrijving	wonen	
Type bebouwing	Woonbebouwing	
Aantal mensen		--
Dag	10,8	
Nacht	21,6	
Fractie buitenshuis		--
Dag	0,07	
Nacht	0,01	
Oppervlak	804,072	m ²
Complexiteit bouwvlak	Ok	
Herkomst data	NBB	

5.388 bouwblok00477_wonend

Eigenschap	Waarde	Eenheid
Naam	bouwblok00477_wonend	
Omschrijving	wonen	
Type bebouwing	Woonbebouwing	
Aantal mensen		--
Dag	7,2	
Nacht	14,4	
Fractie buitenshuis		--
Dag	0,07	
Nacht	0,01	
Oppervlak	450,552	m ²
Complexiteit bouwvlak	Ok	
Herkomst data	NBB	

5.389 bouwblok00479_wonend

Eigenschap	Waarde	Eenheid
Naam	bouwblok00479_wonend	
Omschrijving	wonen	
Type bebouwing	Woonbebouwing	
Aantal mensen		--
Dag	9,6	
Nacht	19,2	
Fractie buitenshuis		--
Dag	0,07	
Nacht	0,01	
Oppervlak	569,229	m ²
Complexiteit bouwvlak	Ok	
Herkomst data	NBB	

5.390 bouwblok00481_wonend

Eigenschap	Waarde	Eenheid
Naam	bouwblok00481_wonend	
Omschrijving	wonen	
Type bebouwing	Woonbebouwing	
Aantal mensen		--
Dag	12	
Nacht	24	
Fractie buitenshuis		--
Dag	0,07	
Nacht	0,01	
Oppervlak	796,341	m ²
Complexiteit bouwvlak	Ok	
Herkomst data	NBB	

5.391 bouwblok00482_wonend

Eigenschap	Waarde	Eenheid
Naam	bouwblok00482_wonend	
Omschrijving	wonen	
Type bebouwing	Woonbebouwing	
Aantal mensen		--
Dag	21,6	
Nacht	43,2	
Fractie buitenshuis		--
Dag	0,07	
Nacht	0,01	
Oppervlak	1197,9	m ²
Complexiteit bouwvlak	Ok	
Herkomst data	NBB	

5.392 bouwblok00487_wonend

Eigenschap	Waarde	Eenheid
Naam	bouwblok00487_wonend	
Omschrijving	wonen	
Type bebouwing	Woonbebouwing	
Aantal mensen		--
Dag	13,2	
Nacht	26,4	
Fractie buitenshuis		--
Dag	0,07	
Nacht	0,01	
Oppervlak	3448,61	m ²
Complexiteit bouwvlak	Ok	
Herkomst data	NBB	

5.393 bouwblok00491_wonend

Eigenschap	Waarde	Eenheid
Naam	bouwblok00491_wonend	
Omschrijving	wonen	
Type bebouwing	Woonbebouwing	
Aantal mensen		--
Dag	9,6	
Nacht	19,2	
Fractie buitenshuis		--
Dag	0,07	
Nacht	0,01	
Oppervlak	768,124	m ²
Complexiteit bouwvlak	Ok	
Herkomst data	NBB	

5.394 bouwblok00492_wonend

Eigenschap	Waarde	Eenheid
Naam	bouwblok00492_wonend	
Omschrijving	wonen	
Type bebouwing	Woonbebouwing	
Aantal mensen		--
Dag	44,4	
Nacht	88,8	
Fractie buitenshuis		--
Dag	0,07	
Nacht	0,01	
Oppervlak	3669,32	m ²
Complexiteit bouwvlak	Ok	
Herkomst data	NBB	

5.395 bouwblok00493_wonend

Eigenschap	Waarde	Eenheid
Naam	bouwblok00493_wonend	
Omschrijving	wonen	
Type bebouwing	Woonbebouwing	
Aantal mensen		--
Dag	13,2	
Nacht	26,4	
Fractie buitenshuis		--
Dag	0,07	
Nacht	0,01	
Oppervlak	1932,7	m ²
Complexiteit bouwvlak	Ok	
Herkomst data	NBB	

5.396 bouwblok00494_wonend

Eigenschap	Waarde	Eenheid
Naam	bouwblok00494_wonend	
Omschrijving	wonen	
Type bebouwing	Woonbebouwing	
Aantal mensen		--
Dag	8,4	
Nacht	16,8	
Fractie buitenshuis		--
Dag	0,07	
Nacht	0,01	
Oppervlak	470,336	m ²
Complexiteit bouwvlak	Ok	
Herkomst data	NBB	

5.397 bouwblok00495_wonend

Eigenschap	Waarde	Eenheid
Naam	bouwblok00495_wonend	
Omschrijving	wonen	
Type bebouwing	Woonbebouwing	
Aantal mensen		--
Dag	24	
Nacht	48	
Fractie buitenshuis		--
Dag	0,07	
Nacht	0,01	
Oppervlak	1392,87	m ²
Complexiteit bouwvlak	Ok	
Herkomst data	NBB	

5.398 bouwblok00499_wonend

Eigenschap	Waarde	Eenheid
Naam	bouwblok00499_wonend	
Omschrijving	wonen	
Type bebouwing	Woonbebouwing	
Aantal mensen		--
Dag	9,6	
Nacht	19,2	
Fractie buitenshuis		--
Dag	0,07	
Nacht	0,01	
Oppervlak	1331,51	m ²
Complexiteit bouwvlak	Ok	
Herkomst data	NBB	

5.399 bouwblok00503_wonend

Eigenschap	Waarde	Eenheid
Naam	bouwblok00503_wonend	
Omschrijving	wonen	
Type bebouwing	Woonbebouwing	
Aantal mensen		--
Dag	8,4	
Nacht	16,8	
Fractie buitenshuis		--
Dag	0,07	
Nacht	0,01	
Oppervlak	468,987	m ²
Complexiteit bouwvlak	Ok	
Herkomst data	NBB	

5.400 bouwblok00510_wonend

Eigenschap	Waarde	Eenheid
Naam	bouwblok00510_wonend	
Omschrijving	wonen	
Type bebouwing	Woonbebouwing	
Aantal mensen		--
Dag	6	
Nacht	12	
Fractie buitenshuis		--
Dag	0,07	
Nacht	0,01	
Oppervlak	375,625	m ²
Complexiteit bouwvlak	Ok	
Herkomst data	NBB	

5.401 bouwblok00511_wonend

Eigenschap	Waarde	Eenheid
Naam	bouwblok00511_wonend	
Omschrijving	wonen	
Type bebouwing	Woonbebouwing	
Aantal mensen		--
Dag	9,6	
Nacht	19,2	
Fractie buitenshuis		--
Dag	0,07	
Nacht	0,01	
Oppervlak	683,095	m ²
Complexiteit bouwvlak	Ok	
Herkomst data	NBB	

5.402 bouwblok00512_wonend

Eigenschap	Waarde	Eenheid
Naam	bouwblok00512_wonend	
Omschrijving	wonen	
Type bebouwing	Woonbebouwing	
Aantal mensen		--
Dag	18	
Nacht	36	
Fractie buitenshuis		--
Dag	0,07	
Nacht	0,01	
Oppervlak	3443,4	m ²
Complexiteit bouwvlak	Ok	
Herkomst data	NBB	

5.403 bouwblok00513_wonend

Eigenschap	Waarde	Eenheid
Naam	bouwblok00513_wonend	
Omschrijving	wonen	
Type bebouwing	Woonbebouwing	
Aantal mensen		--
Dag	6	
Nacht	12	
Fractie buitenshuis		--
Dag	0,07	
Nacht	0,01	
Oppervlak	378,825	m ²
Complexiteit bouwvlak	Ok	
Herkomst data	NBB	

5.404 bouwblok00516_wonend

Eigenschap	Waarde	Eenheid
Naam	bouwblok00516_wonend	
Omschrijving	wonen	
Type bebouwing	Woonbebouwing	
Aantal mensen		--
Dag	6	
Nacht	12	
Fractie buitenshuis		--
Dag	0,07	
Nacht	0,01	
Oppervlak	375,167	m ²
Complexiteit bouwvlak	Ok	
Herkomst data	NBB	

5.405 bouwblok00517_wonend

Eigenschap	Waarde	Eenheid
Naam	bouwblok00517_wonend	
Omschrijving	wonen	
Type bebouwing	Woonbebouwing	
Aantal mensen		--
Dag	6	
Nacht	12	
Fractie buitenshuis		--
Dag	0,07	
Nacht	0,01	
Oppervlak	357,293	m ²
Complexiteit bouwvlak	Ok	
Herkomst data	NBB	

5.406 bouwblok00529_wonend

Eigenschap	Waarde	Eenheid
Naam	bouwblok00529_wonend	
Omschrijving	wonen	
Type bebouwing	Woonbebouwing	
Aantal mensen		--
Dag	8,4	
Nacht	16,8	
Fractie buitenshuis		--
Dag	0,07	
Nacht	0,01	
Oppervlak	1256,77	m ²
Complexiteit bouwvlak	Ok	
Herkomst data	NBB	

5.407 bouwblok00552_wonend

Eigenschap	Waarde	Eenheid
Naam	bouwblok00552_wonend	
Omschrijving	wonen	
Type bebouwing	Woonbebouwing	
Aantal mensen		--
Dag	9,6	
Nacht	19,2	
Fractie buitenshuis		--
Dag	0,07	
Nacht	0,01	
Oppervlak	580,188	m ²
Complexiteit bouwvlak	Ok	
Herkomst data	NBB	

5.408 bouwblok00556_wonend

Eigenschap	Waarde	Eenheid
Naam	bouwblok00556_wonend	
Omschrijving	wonen	
Type bebouwing	Woonbebouwing	
Aantal mensen		--
Dag	9,6	
Nacht	19,2	
Fractie buitenshuis		--
Dag	0,07	
Nacht	0,01	
Oppervlak	582,641	m ²
Complexiteit bouwvlak	Ok	
Herkomst data	NBB	

5.409 bouwblok00557_wonend

Eigenschap	Waarde	Eenheid
Naam	bouwblok00557_wonend	
Omschrijving	wonen	
Type bebouwing	Woonbebouwing	
Aantal mensen		--
Dag	7,2	
Nacht	14,4	
Fractie buitenshuis		--
Dag	0,07	
Nacht	0,01	
Oppervlak	442,098	m ²
Complexiteit bouwvlak	Ok	
Herkomst data	NBB	

5.410 bouwblok00558_wonend

Eigenschap	Waarde	Eenheid
Naam	bouwblok00558_wonend	
Omschrijving	wonen	
Type bebouwing	Woonbebouwing	
Aantal mensen		--
Dag	12	
Nacht	24	
Fractie buitenshuis		--
Dag	0,07	
Nacht	0,01	
Oppervlak	837,714	m ²
Complexiteit bouwvlak	Ok	
Herkomst data	NBB	

5.411 bouwblok00559_wonend

Eigenschap	Waarde	Eenheid
Naam	bouwblok00559_wonend	
Omschrijving	wonen	
Type bebouwing	Woonbebouwing	
Aantal mensen		--
Dag	21,6	
Nacht	43,2	
Fractie buitenshuis		--
Dag	0,07	
Nacht	0,01	
Oppervlak	1620,9	m ²
Complexiteit bouwvlak	Ok	
Herkomst data	NBB	

5.412 bouwblok00560_wonend

Eigenschap	Waarde	Eenheid
Naam	bouwblok00560_wonend	
Omschrijving	wonen	
Type bebouwing	Woonbebouwing	
Aantal mensen		--
Dag	8,4	
Nacht	16,8	
Fractie buitenshuis		--
Dag	0,07	
Nacht	0,01	
Oppervlak	513,173	m ²
Complexiteit bouwvlak	Ok	
Herkomst data	NBB	

5.413 bouwblok00561_wonend

Eigenschap	Waarde	Eenheid
Naam	bouwblok00561_wonend	
Omschrijving	wonen	
Type bebouwing	Woonbebouwing	
Aantal mensen		--
Dag	18	
Nacht	36	
Fractie buitenshuis		--
Dag	0,07	
Nacht	0,01	
Oppervlak	1123	m ²
Complexiteit bouwvlak	Ok	
Herkomst data	NBB	

5.414 bouwblok00563_wonend

Eigenschap	Waarde	Eenheid
Naam	bouwblok00563_wonend	
Omschrijving	wonen	
Type bebouwing	Woonbebouwing	
Aantal mensen		--
Dag	6	
Nacht	12	
Fractie buitenshuis		--
Dag	0,07	
Nacht	0,01	
Oppervlak	370,378	m ²
Complexiteit bouwvlak	Ok	
Herkomst data	NBB	

5.415 Molenstraat 125b - tiny houses

Eigenschap	Waarde	Eenheid
Naam	Molenstraat 125b - tiny houses	
Omschrijving	10 tiny houses	
Type bebouwing	Woonbebouwing	
Aantal mensen		--
Dag	10	
Nacht	20	
Fractie buitenshuis		--
Dag	0,07	
Nacht	0,01	
Oppervlak	2077,03	m ²
Complexiteit bouwvlak	Ok	
Herkomst data	RBM	

5.416 Molenstraat 121 - tiny houses

Eigenschap	Waarde	Eenheid
Naam	Molenstraat 121 - tiny houses	
Omschrijving	8 tiny houses	
Type bebouwing	Woonbebouwing	
Aantal mensen		--
Dag	8	
Nacht	16	
Fractie buitenshuis		--
Dag	0,07	
Nacht	0,01	
Oppervlak	1142,38	m ²
Complexiteit bouwvlak	Ok	
Herkomst data	RBM	

6 Bedrijven dagdienst**6.1 0794100000346554_onderwijs**

Eigenschap	Waarde	Eenheid
Naam	0794100000346554_onderwijs	
Omschrijving	onderw	
Aantal mensen		1/ha
Dag	2193,08604518658	
Nacht	dag: 2193, nacht: 0	
Fractie buitenshuis		--
Dag	0,07	
Nacht	dag: 0,07, nacht: 0	
Oppervlak	2293,12	m ²
Aantal verblijfplaatsen	1	
Complexiteit bouwvlak	Ok	
Herkomst data	NBB	

6.2 0794100000346555_kliniek

Eigenschap	Waarde	Eenheid
Naam	0794100000346555_kliniek	
Omschrijving	kantor	
Aantal mensen		1/ha
Dag	99,0300890671345	
Nacht	dag: 99,03, nacht: 0	
Fractie buitenshuis		--
Dag	0,07	
Nacht	dag: 0,07, nacht: 0	
Oppervlak	888,619	m ²
Aantal verblijfplaatsen	1	
Complexiteit bouwvlak	Ok	
Herkomst data	NBB	

6.3 0794100000347029_kantoor

Eigenschap	Waarde	Eenheid
Naam	0794100000347029_kantoor	
Omschrijving	kantor	
Aantal mensen		1/ha
Dag	20,8889867753454	
Nacht	dag: 20,89, nacht: 0	
Fractie buitenshuis		--
Dag	0,07	
Nacht	dag: 0,07, nacht: 0	
Oppervlak	3303,18	m ²

Aantal verblijfplaatsen	1
Complexiteit bouwvlak	Ok
Herkomst data	NBB

6.4 0794100000382225_onderwijs

Eigenschap	Waarde	Eenheid
Naam	0794100000382225_onderwijs	
Omschrijving	onderw	
Aantal mensen		1/ha
Dag	1010,25799121962	
Nacht	dag: 1010, nacht: 0	
Fractie buitenshuis		--
Dag	0,07	
Nacht	dag: 0,07, nacht: 0	
Oppervlak	3541,67	m ²
Aantal verblijfplaatsen	1	
Complexiteit bouwvlak	Ok	
Herkomst data	NBB	

6.5 0794100000383448_kantoor

Eigenschap	Waarde	Eenheid
Naam	0794100000383448_kantoor	
Omschrijving	kantor	
Aantal mensen		1/ha
Dag	27,4879508832726	
Nacht	dag: 27,49, nacht: 0	
Fractie buitenshuis		--
Dag	0,07	
Nacht	dag: 0,07, nacht: 0	
Oppervlak	3128,64	m ²
Aantal verblijfplaatsen	1	
Complexiteit bouwvlak	Ok	
Herkomst data	NBB	

6.6 0794100000383706_kantoor

Eigenschap	Waarde	Eenheid
Naam	0794100000383706_kantoor	
Omschrijving	kantor	
Aantal mensen		1/ha
Dag	337,945668975292	
Nacht	dag: 337,9, nacht: 0	
Fractie buitenshuis		--
Dag	0,07	
Nacht	dag: 0,07, nacht: 0	
Oppervlak	3204,66	m ²

Aantal verblijfplaatsen	1
Complexiteit bouwvlak	Ok
Herkomst data	NBB

6.7 0794100000384617_onderwijs

Eigenschap	Waarde	Eenheid
Naam	0794100000384617_onderwijs	
Omschrijving	onderw	
Aantal mensen		1/ha
Dag	619,772051983331	
Nacht	dag: 619,8, nacht: 0	
Fractie buitenshuis		--
Dag	0,07	
Nacht	dag: 0,07, nacht: 0	
Oppervlak	3544,85	m ²
Aantal verblijfplaatsen	1	
Complexiteit bouwvlak	Ok	
Herkomst data	NBB	

6.8 0794100000386268_kantoor

Eigenschap	Waarde	Eenheid
Naam	0794100000386268_kantoor	
Omschrijving	kantor	
Aantal mensen		1/ha
Dag	59,0328683963773	
Nacht	dag: 59,03, nacht: 0	
Fractie buitenshuis		--
Dag	0,07	
Nacht	dag: 0,07, nacht: 0	
Oppervlak	711,468	m ²
Aantal verblijfplaatsen	1	
Complexiteit bouwvlak	Ok	
Herkomst data	NBB	

6.9 0794100000386475_kantoor

Eigenschap	Waarde	Eenheid
Naam	0794100000386475_kantoor	
Omschrijving	kantor	
Aantal mensen		1/ha
Dag	213,805918724502	
Nacht	dag: 213,8, nacht: 0	
Fractie buitenshuis		--
Dag	0,07	
Nacht	dag: 0,07, nacht: 0	
Oppervlak	556,58	m ²

Aantal verblijfplaatsen	1
Complexiteit bouwvlak	Ok
Herkomst data	NBB

6.10 0794100000386476_kliniek

Eigenschap	Waarde	Eenheid
Naam	0794100000386476_kliniek	
Omschrijving	kantor	
Aantal mensen		1/ha
Dag	139,499056455241	
Nacht	dag: 139,5, nacht: 0	
Fractie buitenshuis		--
Dag	0,07	
Nacht	dag: 0,07, nacht: 0	
Oppervlak	308,246	m ²
Aantal verblijfplaatsen	1	
Complexiteit bouwvlak	Ok	
Herkomst data	NBB	

6.11 0794100000387154_kantoor

Eigenschap	Waarde	Eenheid
Naam	0794100000387154_kantoor	
Omschrijving	kantor	
Aantal mensen		1/ha
Dag	1381,24779016881	
Nacht	dag: 1381, nacht: 0	
Fractie buitenshuis		--
Dag	0,07	
Nacht	dag: 0,07, nacht: 0	
Oppervlak	1479,1	m ²
Aantal verblijfplaatsen	1	
Complexiteit bouwvlak	Ok	
Herkomst data	NBB	

6.12 0794100000387223_kantoor

Eigenschap	Waarde	Eenheid
Naam	0794100000387223_kantoor	
Omschrijving	kantor	
Aantal mensen		1/ha
Dag	18,1177474542149	
Nacht	dag: 18,12, nacht: 0	
Fractie buitenshuis		--
Dag	0,07	
Nacht	dag: 0,07, nacht: 0	
Oppervlak	2318,17	m ²

Aantal verblijfplaatsen	1
Complexiteit bouwvlak	Ok
Herkomst data	NBB

6.13 0794100000387226_kantoor

Eigenschap	Waarde	Eenheid
Naam	0794100000387226_kantoor	
Omschrijving	kantor	
Aantal mensen		1/ha
Dag	1094,8662351007	
Nacht	dag: 1095, nacht: 0	
Fractie buitenshuis		--
Dag	0,07	
Nacht	dag: 0,07, nacht: 0	
Oppervlak	3055,17	m ²
Aantal verblijfplaatsen	1	
Complexiteit bouwvlak	Ok	
Herkomst data	NBB	

6.14 0794100000387229_kantoor

Eigenschap	Waarde	Eenheid
Naam	0794100000387229_kantoor	
Omschrijving	kantor	
Aantal mensen		1/ha
Dag	192,378235328658	
Nacht	dag: 192,4, nacht: 0	
Fractie buitenshuis		--
Dag	0,07	
Nacht	dag: 0,07, nacht: 0	
Oppervlak	2957,72	m ²
Aantal verblijfplaatsen	1	
Complexiteit bouwvlak	Ok	
Herkomst data	NBB	

6.15 0794100000387354_kantoor

Eigenschap	Waarde	Eenheid
Naam	0794100000387354_kantoor	
Omschrijving	kantor	
Aantal mensen		1/ha
Dag	357,541737544016	
Nacht	dag: 357,5, nacht: 0	
Fractie buitenshuis		--
Dag	0,07	
Nacht	dag: 0,07, nacht: 0	
Oppervlak	2508,8	m ²

Aantal verblijfplaatsen	1
Complexiteit bouwvlak	Ok
Herkomst data	NBB

6.16 0794100000387801_kantoor

Eigenschap	Waarde	Eenheid
Naam	0794100000387801_kantoor	
Omschrijving	kantor	
Aantal mensen		1/ha
Dag	131,806768904307	
Nacht	dag: 131,8, nacht: 0	
Fractie buitenshuis		--
Dag	0,07	
Nacht	dag: 0,07, nacht: 0	
Oppervlak	1502,2	m ²
Aantal verblijfplaatsen	1	
Complexiteit bouwvlak	Ok	
Herkomst data	NBB	

6.17 0794100000388952_kliniek

Eigenschap	Waarde	Eenheid
Naam	0794100000388952_kliniek	
Omschrijving	kantor	
Aantal mensen		1/ha
Dag	130,682095201745	
Nacht	dag: 130,7, nacht: 0	
Fractie buitenshuis		--
Dag	0,07	
Nacht	dag: 0,07, nacht: 0	
Oppervlak	857,042	m ²
Aantal verblijfplaatsen	1	
Complexiteit bouwvlak	Ok	
Herkomst data	NBB	

6.18 0794100000389068_kantoor

Eigenschap	Waarde	Eenheid
Naam	0794100000389068_kantoor	
Omschrijving	kantor	
Aantal mensen		1/ha
Dag	51,0643552137121	
Nacht	dag: 51,06, nacht: 0	
Fractie buitenshuis		--
Dag	0,07	
Nacht	dag: 0,07, nacht: 0	
Oppervlak	11162,4	m ²

Aantal verblijfplaatsen	1
Complexiteit bouwvlak	Ok
Herkomst data	NBB

6.19 0794100000389100_kantoor

Eigenschap	Waarde	Eenheid
Naam	0794100000389100_kantoor	
Omschrijving	kantor	
Aantal mensen		1/ha
Dag	23,4166147252537	
Nacht	dag: 23,42, nacht: 0	
Fractie buitenshuis		--
Dag	0,07	
Nacht	dag: 0,07, nacht: 0	
Oppervlak	1793,6	m ²
Aantal verblijfplaatsen	1	
Complexiteit bouwvlak	Ok	
Herkomst data	NBB	

6.20 0794100000389101_kantoor

Eigenschap	Waarde	Eenheid
Naam	0794100000389101_kantoor	
Omschrijving	kantor	
Aantal mensen		1/ha
Dag	251,337952709451	
Nacht	dag: 251,3, nacht: 0	
Fractie buitenshuis		--
Dag	0,07	
Nacht	dag: 0,07, nacht: 0	
Oppervlak	4372,6	m ²
Aantal verblijfplaatsen	1	
Complexiteit bouwvlak	Ok	
Herkomst data	NBB	

6.21 0794100000389174_kantoor

Eigenschap	Waarde	Eenheid
Naam	0794100000389174_kantoor	
Omschrijving	kantor	
Aantal mensen		1/ha
Dag	218,990522378532	
Nacht	dag: 219, nacht: 0	
Fractie buitenshuis		--
Dag	0,07	
Nacht	dag: 0,07, nacht: 0	
Oppervlak	525,137	m ²

Aantal verblijfplaatsen	1
Complexiteit bouwvlak	Ok
Herkomst data	NBB

6.22 0794100000389275_kantoor

Eigenschap	Waarde	Eenheid
Naam	0794100000389275_kantoor	
Omschrijving	kantor	
Aantal mensen		1/ha
Dag	66,8293273446084	
Nacht	dag: 66,83, nacht: 0	
Fractie buitenshuis		--
Dag	0,07	
Nacht	dag: 0,07, nacht: 0	
Oppervlak	2064,96	m ²
Aantal verblijfplaatsen	1	
Complexiteit bouwvlak	Ok	
Herkomst data	NBB	

6.23 0794100000389334_kantoor

Eigenschap	Waarde	Eenheid
Naam	0794100000389334_kantoor	
Omschrijving	kantor	
Aantal mensen		1/ha
Dag	66,0278402359517	
Nacht	dag: 66,03, nacht: 0	
Fractie buitenshuis		--
Dag	0,07	
Nacht	dag: 0,07, nacht: 0	
Oppervlak	2392,93	m ²
Aantal verblijfplaatsen	1	
Complexiteit bouwvlak	Ok	
Herkomst data	NBB	

6.24 0794100000389334_onderwijs

Eigenschap	Waarde	Eenheid
Naam	0794100000389334_onderwijs	
Omschrijving	onderw	
Aantal mensen		1/ha
Dag	426,2556774726	
Nacht	dag: 426,3, nacht: 0	
Fractie buitenshuis		--
Dag	0,07	
Nacht	dag: 0,07, nacht: 0	
Oppervlak	2392,93	m ²

Aantal verblijfplaatsen	1
Complexiteit bouwvlak	Ok
Herkomst data	NBB

6.25 0794100000389653_kantoor

Eigenschap	Waarde	Eenheid
Naam	0794100000389653_kantoor	
Omschrijving	kantor	
Aantal mensen		1/ha
Dag	25,1919307372962	
Nacht	dag: 25,19, nacht: 0	
Fractie buitenshuis		--
Dag	0,07	
Nacht	dag: 0,07, nacht: 0	
Oppervlak	6271,85	m ²
Aantal verblijfplaatsen	1	
Complexiteit bouwvlak	Ok	
Herkomst data	NBB	

6.26 0794100000389723_onderwijs

Eigenschap	Waarde	Eenheid
Naam	0794100000389723_onderwijs	
Omschrijving	onderw	
Aantal mensen		1/ha
Dag	2031,59104848339	
Nacht	dag: 2032, nacht: 0	
Fractie buitenshuis		--
Dag	0,07	
Nacht	dag: 0,07, nacht: 0	
Oppervlak	857,948	m ²
Aantal verblijfplaatsen	1	
Complexiteit bouwvlak	Ok	
Herkomst data	NBB	

6.27 0794100000389730_kliniek

Eigenschap	Waarde	Eenheid
Naam	0794100000389730_kliniek	
Omschrijving	kantor	
Aantal mensen		1/ha
Dag	43,3919120306109	
Nacht	dag: 43,39, nacht: 0	
Fractie buitenshuis		--
Dag	0,07	
Nacht	dag: 0,07, nacht: 0	
Oppervlak	2834,63	m ²

Aantal verblijfplaatsen	1
Complexiteit bouwvlak	Ok
Herkomst data	NBB

6.28 0794100000389730_kantoor

Eigenschap	Waarde	Eenheid
Naam	0794100000389730_kantoor	
Omschrijving	kantor	
Aantal mensen		1/ha
Dag	77,6115499734503	
Nacht	dag: 77,61, nacht: 0	
Fractie buitenshuis		--
Dag	0,07	
Nacht	dag: 0,07, nacht: 0	
Oppervlak	2834,63	m ²
Aantal verblijfplaatsen	1	
Complexiteit bouwvlak	Ok	
Herkomst data	NBB	

6.29 0794100000389732_kliniek

Eigenschap	Waarde	Eenheid
Naam	0794100000389732_kliniek	
Omschrijving	kantor	
Aantal mensen		1/ha
Dag	20,1023927631254	
Nacht	dag: 20,1, nacht: 0	
Fractie buitenshuis		--
Dag	0,07	
Nacht	dag: 0,07, nacht: 0	
Oppervlak	1542,1	m ²
Aantal verblijfplaatsen	1	
Complexiteit bouwvlak	Ok	
Herkomst data	NBB	

6.30 0794100000389732_kantoor

Eigenschap	Waarde	Eenheid
Naam	0794100000389732_kantoor	
Omschrijving	kantor	
Aantal mensen		1/ha
Dag	84,3003567485904	
Nacht	dag: 84,3, nacht: 0	
Fractie buitenshuis		--
Dag	0,07	
Nacht	dag: 0,07, nacht: 0	
Oppervlak	1542,1	m ²

Aantal verblijfplaatsen	1
Complexiteit bouwvlak	Ok
Herkomst data	NBB

6.31 0794100000389860_kantoor

Eigenschap	Waarde	Eenheid
Naam	0794100000389860_kantoor	
Omschrijving	kantor	
Aantal mensen		1/ha
Dag	65,4924467303793	
Nacht	dag: 65,49, nacht: 0	
Fractie buitenshuis		--
Dag	0,07	
Nacht	dag: 0,07, nacht: 0	
Oppervlak	14001,6	m ²
Aantal verblijfplaatsen	1	
Complexiteit bouwvlak	Ok	
Herkomst data	NBB	

6.32 0794100000389920_kantoor

Eigenschap	Waarde	Eenheid
Naam	0794100000389920_kantoor	
Omschrijving	kantor	
Aantal mensen		1/ha
Dag	666,882264170958	
Nacht	dag: 666,9, nacht: 0	
Fractie buitenshuis		--
Dag	0,07	
Nacht	dag: 0,07, nacht: 0	
Oppervlak	1632,97	m ²
Aantal verblijfplaatsen	1	
Complexiteit bouwvlak	Ok	
Herkomst data	NBB	

6.33 0794100000395805_kliniek

Eigenschap	Waarde	Eenheid
Naam	0794100000395805_kliniek	
Omschrijving	kantor	
Aantal mensen		1/ha
Dag	74,7974915490588	
Nacht	dag: 74,8, nacht: 0	
Fractie buitenshuis		--
Dag	0,07	
Nacht	dag: 0,07, nacht: 0	
Oppervlak	2286,17	m ²

Aantal verblijfplaatsen	1
Complexiteit bouwvlak	Ok
Herkomst data	NBB

6.34 0794100000395805_kantoor

Eigenschap	Waarde	Eenheid
Naam	0794100000395805_kantoor	
Omschrijving	kantor	
Aantal mensen		1/ha
Dag	163,592174499111	
Nacht	dag: 163,6, nacht: 0	
Fractie buitenshuis		--
Dag	0,07	
Nacht	dag: 0,07, nacht: 0	
Oppervlak	2286,17	m ²
Aantal verblijfplaatsen	1	
Complexiteit bouwvlak	Ok	
Herkomst data	NBB	

6.35 0794100000396680_kantoor

Eigenschap	Waarde	Eenheid
Naam	0794100000396680_kantoor	
Omschrijving	kantor	
Aantal mensen		1/ha
Dag	40,1705607675662	
Nacht	dag: 40,17, nacht: 0	
Fractie buitenshuis		--
Dag	0,07	
Nacht	dag: 0,07, nacht: 0	
Oppervlak	2638,75	m ²
Aantal verblijfplaatsen	1	
Complexiteit bouwvlak	Ok	
Herkomst data	NBB	

6.36 0794100000402229_kantoor

Eigenschap	Waarde	Eenheid
Naam	0794100000402229_kantoor	
Omschrijving	kantor	
Aantal mensen		1/ha
Dag	306,735237725593	
Nacht	dag: 306,7, nacht: 0	
Fractie buitenshuis		--
Dag	0,07	
Nacht	dag: 0,07, nacht: 0	
Oppervlak	7296,19	m ²

Aantal verblijfplaatsen	1
Complexiteit bouwvlak	Ok
Herkomst data	NBB

6.37 0794100000404975_kantoor

Eigenschap	Waarde	Eenheid
Naam	0794100000404975_kantoor	
Omschrijving	kantor	
Aantal mensen		1/ha
Dag	948,314965019764	
Nacht	dag: 948,3, nacht: 0	
Fractie buitenshuis		--
Dag	0,07	
Nacht	dag: 0,07, nacht: 0	
Oppervlak	679,099	m ²
Aantal verblijfplaatsen	1	
Complexiteit bouwvlak	Ok	
Herkomst data	NBB	

6.38 0794100000405213_kantoor

Eigenschap	Waarde	Eenheid
Naam	0794100000405213_kantoor	
Omschrijving	kantor	
Aantal mensen		1/ha
Dag	712,764431304803	
Nacht	dag: 712,8, nacht: 0	
Fractie buitenshuis		--
Dag	0,07	
Nacht	dag: 0,07, nacht: 0	
Oppervlak	722,539	m ²
Aantal verblijfplaatsen	1	
Complexiteit bouwvlak	Ok	
Herkomst data	NBB	

6.39 0794100000406714_kantoor

Eigenschap	Waarde	Eenheid
Naam	0794100000406714_kantoor	
Omschrijving	kantor	
Aantal mensen		1/ha
Dag	110,821034273485	
Nacht	dag: 110,8, nacht: 0	
Fractie buitenshuis		--
Dag	0,07	
Nacht	dag: 0,07, nacht: 0	
Oppervlak	279,73	m ²

Aantal verblijfplaatsen	1
Complexiteit bouwvlak	Ok
Herkomst data	NBB

6.40 0794100000407483_kantoor

Eigenschap	Waarde	Eenheid
Naam	0794100000407483_kantoor	
Omschrijving	kantor	
Aantal mensen		1/ha
Dag	53,6100493930679	
Nacht	dag: 53,61, nacht: 0	
Fractie buitenshuis		--
Dag	0,07	
Nacht	dag: 0,07, nacht: 0	
Oppervlak	15612,7	m ²
Aantal verblijfplaatsen	1	
Complexiteit bouwvlak	Ok	
Herkomst data	NBB	

6.41 0794100010002205_kantoor

Eigenschap	Waarde	Eenheid
Naam	0794100010002205_kantoor	
Omschrijving	kantor	
Aantal mensen		1/ha
Dag	112,214150820939	
Nacht	dag: 112,2, nacht: 0	
Fractie buitenshuis		--
Dag	0,07	
Nacht	dag: 0,07, nacht: 0	
Oppervlak	365,373	m ²
Aantal verblijfplaatsen	1	
Complexiteit bouwvlak	Ok	
Herkomst data	NBB	

6.42 bouwblok00055_kantoor

Eigenschap	Waarde	Eenheid
Naam	bouwblok00055_kantoor	
Omschrijving	kantor	
Aantal mensen		1/ha
Dag	107,064849343152	
Nacht	dag: 107,1, nacht: 0	
Fractie buitenshuis		--
Dag	0,07	
Nacht	dag: 0,07, nacht: 0	
Oppervlak	1681,22	m ²

Aantal verblijfplaatsen	2
Complexiteit bouwvlak	Ok
Herkomst data	NBB

6.43 bouwblok00058_kliniek

Eigenschap	Waarde	Eenheid
Naam	bouwblok00058_kliniek	
Omschrijving	kantor	
Aantal mensen		1/ha
Dag	14,5899372939367	
Nacht	dag: 14,59, nacht: 0	
Fractie buitenshuis		--
Dag	0,07	
Nacht	dag: 0,07, nacht: 0	
Oppervlak	1987,67	m ²
Aantal verblijfplaatsen	1	
Complexiteit bouwvlak	Ok	
Herkomst data	NBB	

6.44 bouwblok00058_kantoor

Eigenschap	Waarde	Eenheid
Naam	bouwblok00058_kantoor	
Omschrijving	kantor	
Aantal mensen		1/ha
Dag	14,5899372939367	
Nacht	dag: 14,59, nacht: 0	
Fractie buitenshuis		--
Dag	0,07	
Nacht	dag: 0,07, nacht: 0	
Oppervlak	1987,67	m ²
Aantal verblijfplaatsen	1	
Complexiteit bouwvlak	Ok	
Herkomst data	NBB	

6.45 bouwblok00072_kantoor

Eigenschap	Waarde	Eenheid
Naam	bouwblok00072_kantoor	
Omschrijving	kantor	
Aantal mensen		1/ha
Dag	108,17896822417	
Nacht	dag: 108,2, nacht: 0	
Fractie buitenshuis		--
Dag	0,07	
Nacht	dag: 0,07, nacht: 0	
Oppervlak	1691,64	m ²

Aantal verblijfplaatsen	1
Complexiteit bouwvlak	Ok
Herkomst data	NBB

6.46 bouwblok00100_kantoor

Eigenschap	Waarde	Eenheid
Naam	bouwblok00100_kantoor	
Omschrijving	kantor	
Aantal mensen		1/ha
Dag	351,734093746052	
Nacht	dag: 351,7, nacht: 0	
Fractie buitenshuis		--
Dag	0,07	
Nacht	dag: 0,07, nacht: 0	
Oppervlak	2223,27	m ²
Aantal verblijfplaatsen	1	
Complexiteit bouwvlak	Ok	
Herkomst data	NBB	

6.47 bouwblok00151_kliniek

Eigenschap	Waarde	Eenheid
Naam	bouwblok00151_kliniek	
Omschrijving	kantor	
Aantal mensen		1/ha
Dag	32,6110894100708	
Nacht	dag: 32,61, nacht: 0	
Fractie buitenshuis		--
Dag	0,07	
Nacht	dag: 0,07, nacht: 0	
Oppervlak	1809,2	m ²
Aantal verblijfplaatsen	1	
Complexiteit bouwvlak	Ok	
Herkomst data	NBB	

6.48 bouwblok00151_kantoor

Eigenschap	Waarde	Eenheid
Naam	bouwblok00151_kantoor	
Omschrijving	kantor	
Aantal mensen		1/ha
Dag	123,258863363488	
Nacht	dag: 123,3, nacht: 0	
Fractie buitenshuis		--
Dag	0,07	
Nacht	dag: 0,07, nacht: 0	
Oppervlak	1809,2	m ²

Aantal verblijfplaatsen	2
Complexiteit bouwvlak	Ok
Herkomst data	NBB

6.49 bouwblok00153_kliniek

Eigenschap	Waarde	Eenheid
Naam	bouwblok00153_kliniek	
Omschrijving	kantor	
Aantal mensen		1/ha
Dag	266,359266900752	
Nacht	dag: 266,4, nacht: 0	
Fractie buitenshuis		--
Dag	0,07	
Nacht	dag: 0,07, nacht: 0	
Oppervlak	976,125	m ²
Aantal verblijfplaatsen	5	
Complexiteit bouwvlak	Ok	
Herkomst data	NBB	

6.50 bouwblok00173_kliniek

Eigenschap	Waarde	Eenheid
Naam	bouwblok00173_kliniek	
Omschrijving	kantor	
Aantal mensen		1/ha
Dag	29,8015283947394	
Nacht	dag: 29,8, nacht: 0	
Fractie buitenshuis		--
Dag	0,07	
Nacht	dag: 0,07, nacht: 0	
Oppervlak	1711,32	m ²
Aantal verblijfplaatsen	1	
Complexiteit bouwvlak	Ok	
Herkomst data	NBB	

6.51 bouwblok00184_kantoor

Eigenschap	Waarde	Eenheid
Naam	bouwblok00184_kantoor	
Omschrijving	kantor	
Aantal mensen		1/ha
Dag	92,6989932185094	
Nacht	dag: 92,7, nacht: 0	
Fractie buitenshuis		--
Dag	0,07	
Nacht	dag: 0,07, nacht: 0	
Oppervlak	6008,7	m ²

Aantal verblijfplaatsen	1
Complexiteit bouwvlak	Ok
Herkomst data	NBB

6.52 bouwblok00184_onderwijs

Eigenschap	Waarde	Eenheid
Naam	bouwblok00184_onderwijs	
Omschrijving	onderw	
Aantal mensen		1/ha
Dag	138,965277086993	
Nacht	dag: 139, nacht: 0	
Fractie buitenshuis		--
Dag	0,07	
Nacht	dag: 0,07, nacht: 0	
Oppervlak	6008,7	m ²
Aantal verblijfplaatsen	1	
Complexiteit bouwvlak	Ok	
Herkomst data	NBB	

6.53 bouwblok00216_kliniek

Eigenschap	Waarde	Eenheid
Naam	bouwblok00216_kliniek	
Omschrijving	kantor	
Aantal mensen		1/ha
Dag	57,8519651147666	
Nacht	dag: 57,85, nacht: 0	
Fractie buitenshuis		--
Dag	0,07	
Nacht	dag: 0,07, nacht: 0	
Oppervlak	916,131	m ²
Aantal verblijfplaatsen	1	
Complexiteit bouwvlak	Ok	
Herkomst data	NBB	

6.54 bouwblok00286_kantoor

Eigenschap	Waarde	Eenheid
Naam	bouwblok00286_kantoor	
Omschrijving	kantor	
Aantal mensen		1/ha
Dag	754,523495771242	
Nacht	dag: 754,5, nacht: 0	
Fractie buitenshuis		--
Dag	0,07	
Nacht	dag: 0,07, nacht: 0	
Oppervlak	1480,4	m ²

Aantal verblijfplaatsen	2
Complexiteit bouwvlak	Ok
Herkomst data	NBB

6.55 bouwblok00512_kantoor

Eigenschap	Waarde	Eenheid
Naam	bouwblok00512_kantoor	
Omschrijving	kantor	
Aantal mensen		1/ha
Dag	14,5205222490559	
Nacht	dag: 14,52, nacht: 0	
Fractie buitenshuis		--
Dag	0,07	
Nacht	dag: 0,07, nacht: 0	
Oppervlak	3443,4	m ²
Aantal verblijfplaatsen	2	
Complexiteit bouwvlak	Ok	
Herkomst data	NBB	

7 Bedrijven continue**7.1 0794100000345619_bijeen**

Eigenschap	Waarde	Eenheid
Naam	0794100000345619_bijeen	
Omschrijving	hrdag	
Aantal mensen		1/ha
Dag	1123,93148415735	
Nacht	794,622621782855	
Fractie buitenshuis		--
Dag	0,07	
Nacht	0,01	
Oppervlak	326,532	m ²
Aantal verblijfplaatsen	1	
Complexiteit bouwvlak	Ok	
Herkomst data	NBB	

7.2 0794100000345933_industrie

Eigenschap	Waarde	Eenheid
Naam	0794100000345933_industrie	
Omschrijving	plgzw	
Aantal mensen		1/ha
Dag	4,43944208075865	
Nacht	2,75497292245661	
Fractie buitenshuis		--
Dag	0,07	

Nacht	0,01	
Oppervlak	6352,15	m ²
Aantal verblijfplaatsen	1	
Complexiteit bouwvlak	Ok	
Herkomst data	NBB	

7.3 0794100000345933_winkel

Eigenschap	Waarde	Eenheid
Naam	0794100000345933_winkel	
Omschrijving	winkel	
Aantal mensen		1/ha
Dag	1304,44032202717	
Nacht	665,264564233856	
Fractie buitenshuis		--
Dag	0,07	
Nacht	0,01	
Oppervlak	6352,15	m ²
Aantal verblijfplaatsen	1	
Complexiteit bouwvlak	Ok	
Herkomst data	NBB	

7.4 0794100000346946_winkel

Eigenschap	Waarde	Eenheid
Naam	0794100000346946_winkel	
Omschrijving	winkel	
Aantal mensen		1/ha
Dag	1730,25692356878	
Nacht	882,431031020075	
Fractie buitenshuis		--
Dag	0,07	
Nacht	0,01	
Oppervlak	488,945	m ²
Aantal verblijfplaatsen	1	
Complexiteit bouwvlak	Ok	
Herkomst data	NBB	

7.5 0794100000346984_winkel

Eigenschap	Waarde	Eenheid
Naam	0794100000346984_winkel	
Omschrijving	winkel	
Aantal mensen		1/ha
Dag	896,753414832153	
Nacht	457,344241564398	
Fractie buitenshuis		--
Dag	0,07	

Nacht	0,01	
Oppervlak	5168,64	m ²
Aantal verblijfplaatsen	1	
Complexiteit bouwvlak	Ok	
Herkomst data	NBB	

7.6 0794100000347028_winkel

Eigenschap	Waarde	Eenheid
Naam	0794100000347028_winkel	
Omschrijving	winkel	
Aantal mensen		1/ha
Dag	828,041687076687	
Nacht	422,30126040911	
Fractie buitenshuis		--
Dag	0,07	
Nacht	0,01	
Oppervlak	2836,81	m ²
Aantal verblijfplaatsen	1	
Complexiteit bouwvlak	Ok	
Herkomst data	NBB	

7.7 0794100000347029_industrie

Eigenschap	Waarde	Eenheid
Naam	0794100000347029_industrie	
Omschrijving	plgzwr	
Aantal mensen		1/ha
Dag	56,3457712844534	
Nacht	34,9663474282955	
Fractie buitenshuis		--
Dag	0,07	
Nacht	0,01	
Oppervlak	3303,18	m ²
Aantal verblijfplaatsen	1	
Complexiteit bouwvlak	Ok	
Herkomst data	NBB	

7.8 0794100000347029_winkel

Eigenschap	Waarde	Eenheid
Naam	0794100000347029_winkel	
Omschrijving	winkel	
Aantal mensen		1/ha
Dag	521,316452567315	
Nacht	265,871390809331	
Fractie buitenshuis		--
Dag	0,07	

Nacht	0,01	
Oppervlak	3303,18	m ²
Aantal verblijfplaatsen	1	
Complexiteit bouwvlak	Ok	
Herkomst data	NBB	

7.9 0794100000347030_industrie

Eigenschap	Waarde	Eenheid
Naam	0794100000347030_industrie	
Omschrijving	plgzw	
Aantal mensen		1/ha
Dag	44,9324821984966	
Nacht	27,883632569989	
Fractie buitenshuis		--
Dag	0,07	
Nacht	0,01	
Oppervlak	2322,15	m ²
Aantal verblijfplaatsen	1	
Complexiteit bouwvlak	Ok	
Herkomst data	NBB	

7.10 0794100000347030_winkel

Eigenschap	Waarde	Eenheid
Naam	0794100000347030_winkel	
Omschrijving	winkel	
Aantal mensen		1/ha
Dag	542,600417578165	
Nacht	276,726212964864	
Fractie buitenshuis		--
Dag	0,07	
Nacht	0,01	
Oppervlak	2322,15	m ²
Aantal verblijfplaatsen	1	
Complexiteit bouwvlak	Ok	
Herkomst data	NBB	

7.11 0794100000366615_industrie

Eigenschap	Waarde	Eenheid
Naam	0794100000366615_industrie	
Omschrijving	plgzw	
Aantal mensen		1/ha
Dag	151,676218653194	
Nacht	94,1254452881668	
Fractie buitenshuis		--
Dag	0,07	

Nacht	0,01	
Oppervlak	9381,63	m ²
Aantal verblijfplaatsen	1	
Complexiteit bouwvlak	Ok	
Herkomst data	NBB	

7.12 0794100000381999_bijeen

Eigenschap	Waarde	Eenheid
Naam	0794100000381999_bijeen	
Omschrijving	hrdag	
Aantal mensen		1/ha
Dag	1733,00012931164	
Nacht	1225,2395450825	
Fractie buitenshuis		--
Dag	0,07	
Nacht	0,01	
Oppervlak	591,46	m ²
Aantal verblijfplaatsen	1	
Complexiteit bouwvlak	Ok	
Herkomst data	NBB	

7.13 0794100000383186_winkel

Eigenschap	Waarde	Eenheid
Naam	0794100000383186_winkel	
Omschrijving	winkel	
Aantal mensen		1/ha
Dag	773,562341411263	
Nacht	394,516794119744	
Fractie buitenshuis		--
Dag	0,07	
Nacht	0,01	
Oppervlak	2276,48	m ²
Aantal verblijfplaatsen	1	
Complexiteit bouwvlak	Ok	
Herkomst data	NBB	

7.14 0794100000383406_winkel

Eigenschap	Waarde	Eenheid
Naam	0794100000383406_winkel	
Omschrijving	winkel	
Aantal mensen		1/ha
Dag	2904,73721496497	
Nacht	1481,41597963214	
Fractie buitenshuis		--
Dag	0,07	

Nacht	0,01	
Oppervlak	356,315	m ²
Aantal verblijfplaatsen	1	
Complexiteit bouwvlak	Ok	
Herkomst data	NBB	

7.15 0794100000383412_bijeen

Eigenschap	Waarde	Eenheid
Naam	0794100000383412_bijeen	
Omschrijving	hrdag	
Aantal mensen		1/ha
Dag	2859,91447409338	
Nacht	2021,96617899612	
Fractie buitenshuis		--
Dag	0,07	
Nacht	0,01	
Oppervlak	451,412	m ²
Aantal verblijfplaatsen	1	
Complexiteit bouwvlak	Ok	
Herkomst data	NBB	

7.16 0794100000383446_gezond

Eigenschap	Waarde	Eenheid
Naam	0794100000383446_gezond	
Omschrijving	zieken	
Aantal mensen		1/ha
Dag	650,219076199332	
Nacht	487,664307149499	
Fractie buitenshuis		--
Dag	0,07	
Nacht	0,01	
Oppervlak	2814,44	m ²
Aantal verblijfplaatsen	1	
Complexiteit bouwvlak	Ok	
Herkomst data	NBB	

7.17 0794100000384482_winkel

Eigenschap	Waarde	Eenheid
Naam	0794100000384482_winkel	
Omschrijving	winkel	
Aantal mensen		1/ha
Dag	1647,22052345749	
Nacht	840,082466963319	
Fractie buitenshuis		--
Dag	0,07	

Nacht	0,01	
Oppervlak	582,8	m ²
Aantal verblijfplaatsen	1	
Complexiteit bouwvlak	Ok	
Herkomst data	NBB	

7.18 0794100000385339_winkel

Eigenschap	Waarde	Eenheid
Naam	0794100000385339_winkel	
Omschrijving	winkel	
Aantal mensen		1/ha
Dag	3386,80665725296	
Nacht	1727,27139519901	
Fractie buitenshuis		--
Dag	0,07	
Nacht	0,01	
Oppervlak	598,794	m ²
Aantal verblijfplaatsen	1	
Complexiteit bouwvlak	Ok	
Herkomst data	NBB	

7.19 0794100000385784_winkel

Eigenschap	Waarde	Eenheid
Naam	0794100000385784_winkel	
Omschrijving	winkel	
Aantal mensen		1/ha
Dag	2495,99743883564	
Nacht	1272,95869380618	
Fractie buitenshuis		--
Dag	0,07	
Nacht	0,01	
Oppervlak	528,847	m ²
Aantal verblijfplaatsen	1	
Complexiteit bouwvlak	Ok	
Herkomst data	NBB	

7.20 0794100000386268_gezond

Eigenschap	Waarde	Eenheid
Naam	0794100000386268_gezond	
Omschrijving	zieken	
Aantal mensen		1/ha
Dag	952,959161255806	
Nacht	714,719370941854	
Fractie buitenshuis		--
Dag	0,07	

Nacht	0,01	
Oppervlak	711,468	m ²
Aantal verblijfplaatsen	1	
Complexiteit bouwvlak	Ok	
Herkomst data	NBB	

7.21 0794100000386474_bijeen

Eigenschap	Waarde	Eenheid
Naam	0794100000386474_bijeen	
Omschrijving	hrdag	
Aantal mensen		1/ha
Dag	147,53848110098	
Nacht	104,304103411263	
Fractie buitenshuis		--
Dag	0,07	
Nacht	0,01	
Oppervlak	535,454	m ²
Aantal verblijfplaatsen	1	
Complexiteit bouwvlak	Ok	
Herkomst data	NBB	

7.22 0794100000386474_winkel

Eigenschap	Waarde	Eenheid
Naam	0794100000386474_winkel	
Omschrijving	winkel	
Aantal mensen		1/ha
Dag	1232,59996869173	
Nacht	628,625984032784	
Fractie buitenshuis		--
Dag	0,07	
Nacht	0,01	
Oppervlak	535,454	m ²
Aantal verblijfplaatsen	1	
Complexiteit bouwvlak	Ok	
Herkomst data	NBB	

7.23 0794100000386560_winkel

Eigenschap	Waarde	Eenheid
Naam	0794100000386560_winkel	
Omschrijving	winkel	
Aantal mensen		1/ha
Dag	3314,30744423168	
Nacht	1690,29679655816	
Fractie buitenshuis		--
Dag	0,07	

Nacht	0,01	
Oppervlak	1105,21	m ²
Aantal verblijfplaatsen	1	
Complexiteit bouwvlak	Ok	
Herkomst data	NBB	

7.24 0794100000386915_winkel

Eigenschap	Waarde	Eenheid
Naam	0794100000386915_winkel	
Omschrijving	winkel	
Aantal mensen		1/ha
Dag	10426,3958822866	
Nacht	5317,46189996614	
Fractie buitenshuis		--
Dag	0,07	
Nacht	0,01	
Oppervlak	112,791	m ²
Aantal verblijfplaatsen	1	
Complexiteit bouwvlak	Ok	
Herkomst data	NBB	

7.25 0794100000387227_winkel

Eigenschap	Waarde	Eenheid
Naam	0794100000387227_winkel	
Omschrijving	winkel	
Aantal mensen		1/ha
Dag	243,559765732921	
Nacht	124,21548052379	
Fractie buitenshuis		--
Dag	0,07	
Nacht	0,01	
Oppervlak	1034,65	m ²
Aantal verblijfplaatsen	1	
Complexiteit bouwvlak	Ok	
Herkomst data	NBB	

7.26 0794100000387278_bijeen

Eigenschap	Waarde	Eenheid
Naam	0794100000387278_bijeen	
Omschrijving	hrdag	
Aantal mensen		1/ha
Dag	4325,27914925647	
Nacht	3057,95746943947	
Fractie buitenshuis		--
Dag	0,07	

Nacht	0,01	
Oppervlak	268,653	m ²
Aantal verblijfplaatsen	1	
Complexiteit bouwvlak	Ok	
Herkomst data	NBB	

7.27 0794100000387621_winkel

Eigenschap	Waarde	Eenheid
Naam	0794100000387621_winkel	
Omschrijving	winkel	
Aantal mensen		1/ha
Dag	4474,59899873682	
Nacht	2282,04548935578	
Fractie buitenshuis		--
Dag	0,07	
Nacht	0,01	
Oppervlak	239,351	m ²
Aantal verblijfplaatsen	1	
Complexiteit bouwvlak	Ok	
Herkomst data	NBB	

7.28 0794100000387796_bijeen

Eigenschap	Waarde	Eenheid
Naam	0794100000387796_bijeen	
Omschrijving	hrdag	
Aantal mensen		1/ha
Dag	152,014723166094	
Nacht	107,47385244794	
Fractie buitenshuis		--
Dag	0,07	
Nacht	0,01	
Oppervlak	1795,88	m ²
Aantal verblijfplaatsen	1	
Complexiteit bouwvlak	Ok	
Herkomst data	NBB	

7.29 0794100000387796_winkel

Eigenschap	Waarde	Eenheid
Naam	0794100000387796_winkel	
Omschrijving	winkel	
Aantal mensen		1/ha
Dag	275,631091455005	
Nacht	140,571856642052	
Fractie buitenshuis		--
Dag	0,07	

Nacht	0,01	
Oppervlak	1795,88	m ²
Aantal verblijfplaatsen	1	
Complexiteit bouwvlak	Ok	
Herkomst data	NBB	

7.30 0794100000388205_bijeen

Eigenschap	Waarde	Eenheid
Naam	0794100000388205_bijeen	
Omschrijving	hrdag	
Aantal mensen		1/ha
Dag	1891,7485928719	
Nacht	1337,46768074339	
Fractie buitenshuis		--
Dag	0,07	
Nacht	0,01	
Oppervlak	701,467	m ²
Aantal verblijfplaatsen	1	
Complexiteit bouwvlak	Ok	
Herkomst data	NBB	

7.31 0794100000388390_winkel

Eigenschap	Waarde	Eenheid
Naam	0794100000388390_winkel	
Omschrijving	winkel	
Aantal mensen		1/ha
Dag	2307,03333419571	
Nacht	1176,58700043981	
Fractie buitenshuis		--
Dag	0,07	
Nacht	0,01	
Oppervlak	973,978	m ²
Aantal verblijfplaatsen	1	
Complexiteit bouwvlak	Ok	
Herkomst data	NBB	

7.32 0794100000388391_winkel

Eigenschap	Waarde	Eenheid
Naam	0794100000388391_winkel	
Omschrijving	winkel	
Aantal mensen		1/ha
Dag	1988,03593827085	
Nacht	1013,89832851813	
Fractie buitenshuis		--
Dag	0,07	

Nacht	0,01	
Oppervlak	602,102	m ²
Aantal verblijfplaatsen	1	
Complexiteit bouwvlak	Ok	
Herkomst data	NBB	

7.33 0794100000388906_winkel

Eigenschap	Waarde	Eenheid
Naam	0794100000388906_winkel	
Omschrijving	winkel	
Aantal mensen		1/ha
Dag	1802,06749920348	
Nacht	919,054424593775	
Fractie buitenshuis		--
Dag	0,07	
Nacht	0,01	
Oppervlak	1331,8	m ²
Aantal verblijfplaatsen	1	
Complexiteit bouwvlak	Ok	
Herkomst data	NBB	

7.34 0794100000388908_winkel

Eigenschap	Waarde	Eenheid
Naam	0794100000388908_winkel	
Omschrijving	winkel	
Aantal mensen		1/ha
Dag	2540,22085234064	
Nacht	1295,51263469373	
Fractie buitenshuis		--
Dag	0,07	
Nacht	0,01	
Oppervlak	720,41	m ²
Aantal verblijfplaatsen	1	
Complexiteit bouwvlak	Ok	
Herkomst data	NBB	

7.35 0794100000388913_winkel

Eigenschap	Waarde	Eenheid
Naam	0794100000388913_winkel	
Omschrijving	winkel	
Aantal mensen		1/ha
Dag	1938,23520589863	
Nacht	988,4999550083	
Fractie buitenshuis		--
Dag	0,07	

Nacht	0,01	
Oppervlak	707,344	m ²
Aantal verblijfplaatsen	1	
Complexiteit bouwvlak	Ok	
Herkomst data	NBB	

7.36 0794100000388948_winkel

Eigenschap	Waarde	Eenheid
Naam	0794100000388948_winkel	
Omschrijving	winkel	
Aantal mensen		1/ha
Dag	645,283878870573	
Nacht	329,094778223992	
Fractie buitenshuis		--
Dag	0,07	
Nacht	0,01	
Oppervlak	1194,82	m ²
Aantal verblijfplaatsen	1	
Complexiteit bouwvlak	Ok	
Herkomst data	NBB	

7.37 0794100000388951_bijeen

Eigenschap	Waarde	Eenheid
Naam	0794100000388951_bijeen	
Omschrijving	hrdag	
Aantal mensen		1/ha
Dag	534,179655712207	
Nacht	377,661098400346	
Fractie buitenshuis		--
Dag	0,07	
Nacht	0,01	
Oppervlak	765,66	m ²
Aantal verblijfplaatsen	1	
Complexiteit bouwvlak	Ok	
Herkomst data	NBB	

7.38 0794100000388964_winkel

Eigenschap	Waarde	Eenheid
Naam	0794100000388964_winkel	
Omschrijving	winkel	
Aantal mensen		1/ha
Dag	4016,64766169568	
Nacht	2048,4903074648	
Fractie buitenshuis		--
Dag	0,07	

Nacht	0,01	
Oppervlak	503,405	m ²
Aantal verblijfplaatsen	1	
Complexiteit bouwvlak	Ok	
Herkomst data	NBB	

7.39 0794100000389068_industrie

Eigenschap	Waarde	Eenheid
Naam	0794100000389068_industrie	
Omschrijving	plgzwr	
Aantal mensen		1/ha
Dag	37,9963596084065	
Nacht	23,5791899864018	
Fractie buitenshuis		--
Dag	0,07	
Nacht	0,01	
Oppervlak	11162,4	m ²
Aantal verblijfplaatsen	1	
Complexiteit bouwvlak	Ok	
Herkomst data	NBB	

7.40 0794100000389079_industrie

Eigenschap	Waarde	Eenheid
Naam	0794100000389079_industrie	
Omschrijving	plgzwr	
Aantal mensen		1/ha
Dag	52,5081948249208	
Nacht	32,585195441348	
Fractie buitenshuis		--
Dag	0,07	
Nacht	0,01	
Oppervlak	7690,61	m ²
Aantal verblijfplaatsen	1	
Complexiteit bouwvlak	Ok	
Herkomst data	NBB	

7.41 0794100000389079_winkel

Eigenschap	Waarde	Eenheid
Naam	0794100000389079_winkel	
Omschrijving	winkel	
Aantal mensen		1/ha
Dag	211,426687101484	
Nacht	107,827610421757	
Fractie buitenshuis		--
Dag	0,07	

Nacht	0,01	
Oppervlak	7690,61	m ²
Aantal verblijfplaatsen	1	
Complexiteit bouwvlak	Ok	
Herkomst data	NBB	

7.42 0794100000389100_industrie

Eigenschap	Waarde	Eenheid
Naam	0794100000389100_industrie	
Omschrijving	plgzwr	
Aantal mensen		1/ha
Dag	38,9942389020058	
Nacht	24,1971685494288	
Fractie buitenshuis		--
Dag	0,07	
Nacht	0,01	
Oppervlak	1793,6	m ²
Aantal verblijfplaatsen	1	
Complexiteit bouwvlak	Ok	
Herkomst data	NBB	

7.43 0794100000389100_winkel

Eigenschap	Waarde	Eenheid
Naam	0794100000389100_winkel	
Omschrijving	winkel	
Aantal mensen		1/ha
Dag	635,593828256886	
Nacht	324,152852411012	
Fractie buitenshuis		--
Dag	0,07	
Nacht	0,01	
Oppervlak	1793,6	m ²
Aantal verblijfplaatsen	1	
Complexiteit bouwvlak	Ok	
Herkomst data	NBB	

7.44 0794100000389101_winkel

Eigenschap	Waarde	Eenheid
Naam	0794100000389101_winkel	
Omschrijving	winkel	
Aantal mensen		1/ha
Dag	566,024961743304	
Nacht	288,672730489085	
Fractie buitenshuis		--
Dag	0,07	

Nacht	0,01	
Oppervlak	4372,6	m ²
Aantal verblijfplaatsen	1	
Complexiteit bouwvlak	Ok	
Herkomst data	NBB	

7.45 0794100000389188_winkel

Eigenschap	Waarde	Eenheid
Naam	0794100000389188_winkel	
Omschrijving	winkel	
Aantal mensen		1/ha
Dag	2608,46093662003	
Nacht	1330,31507767622	
Fractie buitenshuis		--
Dag	0,07	
Nacht	0,01	
Oppervlak	2215,1	m ²
Aantal verblijfplaatsen	1	
Complexiteit bouwvlak	Ok	
Herkomst data	NBB	

7.46 0794100000389248_bijeen

Eigenschap	Waarde	Eenheid
Naam	0794100000389248_bijeen	
Omschrijving	hrdag	
Aantal mensen		1/ha
Dag	2270,30182678339	
Nacht	1605,10722650516	
Fractie buitenshuis		--
Dag	0,07	
Nacht	0,01	
Oppervlak	521,517	m ²
Aantal verblijfplaatsen	1	
Complexiteit bouwvlak	Ok	
Herkomst data	NBB	

7.47 0794100000389273_industrie

Eigenschap	Waarde	Eenheid
Naam	0794100000389273_industrie	
Omschrijving	plgzw	
Aantal mensen		1/ha
Dag	23,813379051388	
Nacht	14,777806148911	
Fractie buitenshuis		--
Dag	0,07	

Nacht	0,01	
Oppervlak	1894,73	m ²
Aantal verblijfplaatsen	1	
Complexiteit bouwvlak	Ok	
Herkomst data	NBB	

7.48 0794100000389273_winkel

Eigenschap	Waarde	Eenheid
Naam	0794100000389273_winkel	
Omschrijving	winkel	
Aantal mensen		1/ha
Dag	1406,00269931067	
Nacht	717,061376648443	
Fractie buitenshuis		--
Dag	0,07	
Nacht	0,01	
Oppervlak	1894,73	m ²
Aantal verblijfplaatsen	1	
Complexiteit bouwvlak	Ok	
Herkomst data	NBB	

7.49 0794100000389275_winkel

Eigenschap	Waarde	Eenheid
Naam	0794100000389275_winkel	
Omschrijving	winkel	
Aantal mensen		1/ha
Dag	777,254133247076	
Nacht	396,399607956009	
Fractie buitenshuis		--
Dag	0,07	
Nacht	0,01	
Oppervlak	2064,96	m ²
Aantal verblijfplaatsen	1	
Complexiteit bouwvlak	Ok	
Herkomst data	NBB	

7.50 0794100000389277_winkel

Eigenschap	Waarde	Eenheid
Naam	0794100000389277_winkel	
Omschrijving	winkel	
Aantal mensen		1/ha
Dag	0	
Nacht	1926,76435737887	
Fractie buitenshuis		--
Dag	0,07	

Nacht	0,01	
Oppervlak	3575,73	m ²
Aantal verblijfplaatsen	1	
Complexiteit bouwvlak	Ok	
Herkomst data	NBB	

7.51 0794100000389279_winkel

Eigenschap	Waarde	Eenheid
Naam	0794100000389279_winkel	
Omschrijving	winkel	
Aantal mensen		1/ha
Dag	2389,22034022176	
Nacht	1218,5023735131	
Fractie buitenshuis		--
Dag	0,07	
Nacht	0,01	
Oppervlak	635,354	m ²
Aantal verblijfplaatsen	1	
Complexiteit bouwvlak	Ok	
Herkomst data	NBB	

7.52 0794100000389280_winkel

Eigenschap	Waarde	Eenheid
Naam	0794100000389280_winkel	
Omschrijving	winkel	
Aantal mensen		1/ha
Dag	2648,12694105712	
Nacht	1350,54473993913	
Fractie buitenshuis		--
Dag	0,07	
Nacht	0,01	
Oppervlak	2050,51	m ²
Aantal verblijfplaatsen	1	
Complexiteit bouwvlak	Ok	
Herkomst data	NBB	

7.53 0794100000389283_bijeen

Eigenschap	Waarde	Eenheid
Naam	0794100000389283_bijeen	
Omschrijving	hrdag	
Aantal mensen		1/ha
Dag	150,624943018145	
Nacht	106,492204799684	
Fractie buitenshuis		--
Dag	0,07	

Nacht	0,01	
Oppervlak	5404,15	m ²
Aantal verblijfplaatsen	1	
Complexiteit bouwvlak	Ok	
Herkomst data	NBB	

7.54 0794100000389283_winkel

Eigenschap	Waarde	Eenheid
Naam	0794100000389283_winkel	
Omschrijving	winkel	
Aantal mensen		1/ha
Dag	1157,99864054982	
Nacht	590,579306680408	
Fractie buitenshuis		--
Dag	0,07	
Nacht	0,01	
Oppervlak	5404,15	m ²
Aantal verblijfplaatsen	1	
Complexiteit bouwvlak	Ok	
Herkomst data	NBB	

7.55 0794100000389580_winkel

Eigenschap	Waarde	Eenheid
Naam	0794100000389580_winkel	
Omschrijving	winkel	
Aantal mensen		1/ha
Dag	1349,43236665569	
Nacht	688,210506994403	
Fractie buitenshuis		--
Dag	0,07	
Nacht	0,01	
Oppervlak	1756,29	m ²
Aantal verblijfplaatsen	1	
Complexiteit bouwvlak	Ok	
Herkomst data	NBB	

7.56 0794100000389583_industrie

Eigenschap	Waarde	Eenheid
Naam	0794100000389583_industrie	
Omschrijving	plgzw	
Aantal mensen		1/ha
Dag	26,6489928362077	
Nacht	16,5374955543842	
Fractie buitenshuis		--
Dag	0,07	

Nacht	0,01	
Oppervlak	1587,3	m ²
Aantal verblijfplaatsen	1	
Complexiteit bouwvlak	Ok	
Herkomst data	NBB	

7.57 0794100000389583_winkel

Eigenschap	Waarde	Eenheid
Naam	0794100000389583_winkel	
Omschrijving	winkel	
Aantal mensen		1/ha
Dag	1237,9496672139	
Nacht	631,354330279091	
Fractie buitenshuis		--
Dag	0,07	
Nacht	0,01	
Oppervlak	1587,3	m ²
Aantal verblijfplaatsen	1	
Complexiteit bouwvlak	Ok	
Herkomst data	NBB	

7.58 0794100000389653_winkel

Eigenschap	Waarde	Eenheid
Naam	0794100000389653_winkel	
Omschrijving	winkel	
Aantal mensen		1/ha
Dag	1037,01466781883	
Nacht	528,877480587602	
Fractie buitenshuis		--
Dag	0,07	
Nacht	0,01	
Oppervlak	6271,85	m ²
Aantal verblijfplaatsen	1	
Complexiteit bouwvlak	Ok	
Herkomst data	NBB	

7.59 0794100000389654_winkel

Eigenschap	Waarde	Eenheid
Naam	0794100000389654_winkel	
Omschrijving	winkel	
Aantal mensen		1/ha
Dag	924,37966242541	
Nacht	471,433627836959	
Fractie buitenshuis		--
Dag	0,07	

Nacht	0,01	
Oppervlak	4001,6	m ²
Aantal verblijfplaatsen	1	
Complexiteit bouwvlak	Ok	
Herkomst data	NBB	

7.60 0794100000389689_bijeen

Eigenschap	Waarde	Eenheid
Naam	0794100000389689_bijeen	
Omschrijving	hrdag	
Aantal mensen		1/ha
Dag	2043,39926016906	
Nacht	1444,67520026261	
Fractie buitenshuis		--
Dag	0,07	
Nacht	0,01	
Oppervlak	495,253	m ²
Aantal verblijfplaatsen	1	
Complexiteit bouwvlak	Ok	
Herkomst data	NBB	

7.61 0794100000389730_winkel

Eigenschap	Waarde	Eenheid
Naam	0794100000389730_winkel	
Omschrijving	winkel	
Aantal mensen		1/ha
Dag	1888,07734299048	
Nacht	962,919444925146	
Fractie buitenshuis		--
Dag	0,07	
Nacht	0,01	
Oppervlak	2834,63	m ²
Aantal verblijfplaatsen	1	
Complexiteit bouwvlak	Ok	
Herkomst data	NBB	

7.62 0794100000389732_bijeen

Eigenschap	Waarde	Eenheid
Naam	0794100000389732_bijeen	
Omschrijving	hrdag	
Aantal mensen		1/ha
Dag	21,3993213284883	
Nacht	15,1286717149586	
Fractie buitenshuis		--
Dag	0,07	

Nacht	0,01	
Oppervlak	1542,1	m ²
Aantal verblijfplaatsen	1	
Complexiteit bouwvlak	Ok	
Herkomst data	NBB	

7.63 0794100000389732_winkel

Eigenschap	Waarde	Eenheid
Naam	0794100000389732_winkel	
Omschrijving	winkel	
Aantal mensen		1/ha
Dag	686,723675359671	
Nacht	350,229074433432	
Fractie buitenshuis		--
Dag	0,07	
Nacht	0,01	
Oppervlak	1542,1	m ²
Aantal verblijfplaatsen	1	
Complexiteit bouwvlak	Ok	
Herkomst data	NBB	

7.64 0794100000389841_winkel

Eigenschap	Waarde	Eenheid
Naam	0794100000389841_winkel	
Omschrijving	winkel	
Aantal mensen		1/ha
Dag	2661,3556523161	
Nacht	1357,29138268121	
Fractie buitenshuis		--
Dag	0,07	
Nacht	0,01	
Oppervlak	2234,2	m ²
Aantal verblijfplaatsen	1	
Complexiteit bouwvlak	Ok	
Herkomst data	NBB	

7.65 0794100000389860_industrie

Eigenschap	Waarde	Eenheid
Naam	0794100000389860_industrie	
Omschrijving	plgzw	
Aantal mensen		1/ha
Dag	48,7400930716249	
Nacht	30,2465116579233	
Fractie buitenshuis		--
Dag	0,07	

Nacht	0,01	
Oppervlak	14001,6	m ²
Aantal verblijfplaatsen	1	
Complexiteit bouwvlak	Ok	
Herkomst data	NBB	

7.66 0794100000389868_winkel

Eigenschap	Waarde	Eenheid
Naam	0794100000389868_winkel	
Omschrijving	winkel	
Aantal mensen		1/ha
Dag	1245,42890435184	
Nacht	635,168741219438	
Fractie buitenshuis		--
Dag	0,07	
Nacht	0,01	
Oppervlak	3350,65	m ²
Aantal verblijfplaatsen	1	
Complexiteit bouwvlak	Ok	
Herkomst data	NBB	

7.67 0794100000395805_industrie

Eigenschap	Waarde	Eenheid
Naam	0794100000395805_industrie	
Omschrijving	plgzwr	
Aantal mensen		1/ha
Dag	28,8648331422362	
Nacht	17,9120308709588	
Fractie buitenshuis		--
Dag	0,07	
Nacht	0,01	
Oppervlak	2286,17	m ²
Aantal verblijfplaatsen	1	
Complexiteit bouwvlak	Ok	
Herkomst data	NBB	

7.68 0794100000395805_sport

Eigenschap	Waarde	Eenheid
Naam	0794100000395805_sport	
Omschrijving	hrdag	
Aantal mensen		1/ha
Dag	61,6751246106275	
Nacht	43,6056253364075	
Fractie buitenshuis		--
Dag	0,07	

Nacht	0,01	
Oppervlak	2286,17	m ²
Aantal verblijfplaatsen	1	
Complexiteit bouwvlak	Ok	
Herkomst data	NBB	

7.69 0794100000395805_winkel

Eigenschap	Waarde	Eenheid
Naam	0794100000395805_winkel	
Omschrijving	winkel	
Aantal mensen		1/ha
Dag	589,194275535569	
Nacht	300,48908052314	
Fractie buitenshuis		--
Dag	0,07	
Nacht	0,01	
Oppervlak	2286,17	m ²
Aantal verblijfplaatsen	1	
Complexiteit bouwvlak	Ok	
Herkomst data	NBB	

7.70 0794100000396680_winkel

Eigenschap	Waarde	Eenheid
Naam	0794100000396680_winkel	
Omschrijving	winkel	
Aantal mensen		1/ha
Dag	2071,43665241054	
Nacht	1056,43269272937	
Fractie buitenshuis		--
Dag	0,07	
Nacht	0,01	
Oppervlak	2638,75	m ²
Aantal verblijfplaatsen	1	
Complexiteit bouwvlak	Ok	
Herkomst data	NBB	

7.71 0794100000397826_bijeen

Eigenschap	Waarde	Eenheid
Naam	0794100000397826_bijeen	
Omschrijving	hrdag	
Aantal mensen		1/ha
Dag	12,6540788886474	
Nacht	8,94748828084778	
Fractie buitenshuis		--
Dag	0,07	

Nacht	0,01	
Oppervlak	1896,62	m ²
Aantal verblijfplaatsen	1	
Complexiteit bouwvlak	Ok	
Herkomst data	NBB	

7.72 0794100000403641_winkel

Eigenschap	Waarde	Eenheid
Naam	0794100000403641_winkel	
Omschrijving	winkel	
Aantal mensen		1/ha
Dag	861,813745586609	
Nacht	439,525010249171	
Fractie buitenshuis		--
Dag	0,07	
Nacht	0,01	
Oppervlak	2217,42	m ²
Aantal verblijfplaatsen	1	
Complexiteit bouwvlak	Ok	
Herkomst data	NBB	

7.73 0794100000407483_industrie

Eigenschap	Waarde	Eenheid
Naam	0794100000407483_industrie	
Omschrijving	plgzwr	
Aantal mensen		1/ha
Dag	39,9532575990536	
Nacht	24,7938472163161	
Fractie buitenshuis		--
Dag	0,07	
Nacht	0,01	
Oppervlak	15612,7	m ²
Aantal verblijfplaatsen	1	
Complexiteit bouwvlak	Ok	
Herkomst data	NBB	

7.74 0794100000407692_winkel

Eigenschap	Waarde	Eenheid
Naam	0794100000407692_winkel	
Omschrijving	winkel	
Aantal mensen		1/ha
Dag	4815,32711529049	
Nacht	2455,81682879815	
Fractie buitenshuis		--
Dag	0,07	

Nacht	0,01	
Oppervlak	905,234	m ²
Aantal verblijfplaatsen	1	
Complexiteit bouwvlak	Ok	
Herkomst data	NBB	

7.75 0794100000407693_winkel

Eigenschap	Waarde	Eenheid
Naam	0794100000407693_winkel	
Omschrijving	winkel	
Aantal mensen		1/ha
Dag	1654,75458410863	
Nacht	843,9248378954	
Fractie buitenshuis		--
Dag	0,07	
Nacht	0,01	
Oppervlak	1133,1	m ²
Aantal verblijfplaatsen	1	
Complexiteit bouwvlak	Ok	
Herkomst data	NBB	

7.76 0794100000407694_winkel

Eigenschap	Waarde	Eenheid
Naam	0794100000407694_winkel	
Omschrijving	winkel	
Aantal mensen		1/ha
Dag	4849,43842246763	
Nacht	2473,21359545849	
Fractie buitenshuis		--
Dag	0,07	
Nacht	0,01	
Oppervlak	899,486	m ²
Aantal verblijfplaatsen	1	
Complexiteit bouwvlak	Ok	
Herkomst data	NBB	

7.77 0794100010000830_winkel

Eigenschap	Waarde	Eenheid
Naam	0794100010000830_winkel	
Omschrijving	winkel	
Aantal mensen		1/ha
Dag	573,923869036219	
Nacht	292,701173208472	
Fractie buitenshuis		--
Dag	0,07	

Nacht	0,01	
Oppervlak	548,853	m ²
Aantal verblijfplaatsen	1	
Complexiteit bouwvlak	Ok	
Herkomst data	NBB	

7.78 bouwblok00014_winkel

Eigenschap	Waarde	Eenheid
Naam	bouwblok00014_winkel	
Omschrijving	winkel	
Aantal mensen		1/ha
Dag	206,096783332349	
Nacht	105,109359499498	
Fractie buitenshuis		--
Dag	0,07	
Nacht	0,01	
Oppervlak	2227,11	m ²
Aantal verblijfplaatsen	2	
Complexiteit bouwvlak	Ok	
Herkomst data	NBB	

7.79 bouwblok00029_bijeen

Eigenschap	Waarde	Eenheid
Naam	bouwblok00029_bijeen	
Omschrijving	hrdag	
Aantal mensen		1/ha
Dag	88,2077004694376	
Nacht	62,3631059758107	
Fractie buitenshuis		--
Dag	0,07	
Nacht	0,01	
Oppervlak	3820,53	m ²
Aantal verblijfplaatsen	1	
Complexiteit bouwvlak	Ok	
Herkomst data	NBB	

7.80 bouwblok00029_industrie

Eigenschap	Waarde	Eenheid
Naam	bouwblok00029_industrie	
Omschrijving	plgzw	
Aantal mensen		1/ha
Dag	4,87105431969209	
Nacht	3,02314225644512	
Fractie buitenshuis		--
Dag	0,07	

Nacht	0,01	
Oppervlak	3820,53	m ²
Aantal verblijfplaatsen	1	
Complexiteit bouwvlak	Ok	
Herkomst data	NBB	

7.81 bouwblok00029_winkel

Eigenschap	Waarde	Eenheid
Naam	bouwblok00029_winkel	
Omschrijving	winkel	
Aantal mensen		1/ha
Dag	59,6776133739815	
Nacht	30,4355828207306	
Fractie buitenshuis		--
Dag	0,07	
Nacht	0,01	
Oppervlak	3820,53	m ²
Aantal verblijfplaatsen	1	
Complexiteit bouwvlak	Ok	
Herkomst data	NBB	

7.82 bouwblok00043_industrie

Eigenschap	Waarde	Eenheid
Naam	bouwblok00043_industrie	
Omschrijving	plgzwv	
Aantal mensen		1/ha
Dag	19,7559550599777	
Nacht	12,2604096883001	
Fractie buitenshuis		--
Dag	0,07	
Nacht	0,01	
Oppervlak	4881,57	m ²
Aantal verblijfplaatsen	4	
Complexiteit bouwvlak	Ok	
Herkomst data	NBB	

7.83 bouwblok00043_winkel

Eigenschap	Waarde	Eenheid
Naam	bouwblok00043_winkel	
Omschrijving	winkel	
Aantal mensen		1/ha
Dag	138,889854113074	
Nacht	70,8338255976678	
Fractie buitenshuis		--
Dag	0,07	

Nacht	0,01	
Oppervlak	4881,57	m ²
Aantal verblijfplaatsen	1	
Complexiteit bouwvlak	Ok	
Herkomst data	NBB	

7.84 bouwblok00046_winkel

Eigenschap	Waarde	Eenheid
Naam	bouwblok00046_winkel	
Omschrijving	winkel	
Aantal mensen		1/ha
Dag	958,220712132264	
Nacht	488,692563187455	
Fractie buitenshuis		--
Dag	0,07	
Nacht	0,01	
Oppervlak	2066,33	m ²
Aantal verblijfplaatsen	3	
Complexiteit bouwvlak	Ok	
Herkomst data	NBB	

7.85 bouwblok00055_bijeen

Eigenschap	Waarde	Eenheid
Naam	bouwblok00055_bijeen	
Omschrijving	hrdag	
Aantal mensen		1/ha
Dag	176,6570014162	
Nacht	124,897094805972	
Fractie buitenshuis		--
Dag	0,07	
Nacht	0,01	
Oppervlak	1681,22	m ²
Aantal verblijfplaatsen	2	
Complexiteit bouwvlak	Ok	
Herkomst data	NBB	

7.86 bouwblok00055_industrie

Eigenschap	Waarde	Eenheid
Naam	bouwblok00055_industrie	
Omschrijving	plgzw	
Aantal mensen		1/ha
Dag	13,0857038086074	
Nacht	8,11908440852233	
Fractie buitenshuis		--
Dag	0,07	

Nacht	0,01	
Oppervlak	1681,22	m ²
Aantal verblijfplaatsen	1	
Complexiteit bouwvlak	Ok	
Herkomst data	NBB	

7.87 bouwblok00055_winkel

Eigenschap	Waarde	Eenheid
Naam	bouwblok00055_winkel	
Omschrijving	winkel	
Aantal mensen		1/ha
Dag	146,321960768974	
Nacht	74,6241999921767	
Fractie buitenshuis		--
Dag	0,07	
Nacht	0,01	
Oppervlak	1681,22	m ²
Aantal verblijfplaatsen	1	
Complexiteit bouwvlak	Ok	
Herkomst data	NBB	

7.88 bouwblok00058_bijeen

Eigenschap	Waarde	Eenheid
Naam	bouwblok00058_bijeen	
Omschrijving	hrdag	
Aantal mensen		1/ha
Dag	540,330781161657	
Nacht	382,014868483863	
Fractie buitenshuis		--
Dag	0,07	
Nacht	0,01	
Oppervlak	1987,67	m ²
Aantal verblijfplaatsen	2	
Complexiteit bouwvlak	Ok	
Herkomst data	NBB	

7.89 bouwblok00058_logies

Eigenschap	Waarde	Eenheid
Naam	bouwblok00058_logies	
Omschrijving	hotel	
Aantal mensen		1/ha
Dag	39,4582338608089	
Nacht	127,284625357448	
Fractie buitenshuis		--
Dag	0,07	

Nacht	0,01	
Oppervlak	1987,67	m ²
Aantal verblijfplaatsen	1	
Complexiteit bouwvlak	Ok	
Herkomst data	NBB	

7.90 bouwblok00060_bijeen

Eigenschap	Waarde	Eenheid
Naam	bouwblok00060_bijeen	
Omschrijving	hrdag	
Aantal mensen		1/ha
Dag	1457,58618732926	
Nacht	1030,51343444178	
Fractie buitenshuis		--
Dag	0,07	
Nacht	0,01	
Oppervlak	905,607	m ²
Aantal verblijfplaatsen	3	
Complexiteit bouwvlak	Ok	
Herkomst data	NBB	

7.91 bouwblok00060_winkel

Eigenschap	Waarde	Eenheid
Naam	bouwblok00060_winkel	
Omschrijving	winkel	
Aantal mensen		1/ha
Dag	324,644196268789	
Nacht	165,568540097082	
Fractie buitenshuis		--
Dag	0,07	
Nacht	0,01	
Oppervlak	905,607	m ²
Aantal verblijfplaatsen	1	
Complexiteit bouwvlak	Ok	
Herkomst data	NBB	

7.92 bouwblok00065_winkel

Eigenschap	Waarde	Eenheid
Naam	bouwblok00065_winkel	
Omschrijving	winkel	
Aantal mensen		1/ha
Dag	1484,002413231	
Nacht	756,84123074781	
Fractie buitenshuis		--
Dag	0,07	

Nacht	0,01	
Oppervlak	1067,38	m ²
Aantal verblijfplaatsen	3	
Complexiteit bouwvlak	Ok	
Herkomst data	NBB	

7.93 bouwblok00067_logies

Eigenschap	Waarde	Eenheid
Naam	bouwblok00067_logies	
Omschrijving	hotel	
Aantal mensen		1/ha
Dag	116,045997269812	
Nacht	374,341926676813	
Fractie buitenshuis		--
Dag	0,07	
Nacht	0,01	
Oppervlak	1453,22	m ²
Aantal verblijfplaatsen	1	
Complexiteit bouwvlak	Ok	
Herkomst data	NBB	

7.94 bouwblok00067_winkel

Eigenschap	Waarde	Eenheid
Naam	bouwblok00067_winkel	
Omschrijving	winkel	
Aantal mensen		1/ha
Dag	1513,19466316602	
Nacht	771,729278214668	
Fractie buitenshuis		--
Dag	0,07	
Nacht	0,01	
Oppervlak	1453,22	m ²
Aantal verblijfplaatsen	6	
Complexiteit bouwvlak	Ok	
Herkomst data	NBB	

7.95 bouwblok00070_bijeen

Eigenschap	Waarde	Eenheid
Naam	bouwblok00070_bijeen	
Omschrijving	hrdag	
Aantal mensen		1/ha
Dag	220,838904764165	
Nacht	156,1338751418	
Fractie buitenshuis		--
Dag	0,07	

Nacht	0,01	
Oppervlak	2599,18	m ²
Aantal verblijfplaatsen	1	
Complexiteit bouwvlak	Ok	
Herkomst data	NBB	

7.96 bouwblok00072_bijeen

Eigenschap	Waarde	Eenheid
Naam	bouwblok00072_bijeen	
Omschrijving	hrdag	
Aantal mensen		1/ha
Dag	822,278386884262	
Nacht	581,352592952882	
Fractie buitenshuis		--
Dag	0,07	
Nacht	0,01	
Oppervlak	1691,64	m ²
Aantal verblijfplaatsen	2	
Complexiteit bouwvlak	Ok	
Herkomst data	NBB	

7.97 bouwblok00072_winkel

Eigenschap	Waarde	Eenheid
Naam	bouwblok00072_winkel	
Omschrijving	winkel	
Aantal mensen		1/ha
Dag	865,431745793357	
Nacht	441,370190354612	
Fractie buitenshuis		--
Dag	0,07	
Nacht	0,01	
Oppervlak	1691,64	m ²
Aantal verblijfplaatsen	4	
Complexiteit bouwvlak	Ok	
Herkomst data	NBB	

7.98 bouwblok00074_bijeen

Eigenschap	Waarde	Eenheid
Naam	bouwblok00074_bijeen	
Omschrijving	hrdag	
Aantal mensen		1/ha
Dag	564,113006177299	
Nacht	398,826093089375	
Fractie buitenshuis		--
Dag	0,07	

Nacht	0,01	
Oppervlak	1664,56	m ²
Aantal verblijfplaatsen	2	
Complexiteit bouwvlak	Ok	
Herkomst data	NBB	

7.99 bouwblok00074_winkel

Eigenschap	Waarde	Eenheid
Naam	bouwblok00074_winkel	
Omschrijving	winkel	
Aantal mensen		1/ha
Dag	636,204125177592	
Nacht	324,464103840572	
Fractie buitenshuis		--
Dag	0,07	
Nacht	0,01	
Oppervlak	1664,56	m ²
Aantal verblijfplaatsen	3	
Complexiteit bouwvlak	Ok	
Herkomst data	NBB	

7.100 bouwblok00096_industrie

Eigenschap	Waarde	Eenheid
Naam	bouwblok00096_industrie	
Omschrijving	plgzwv	
Aantal mensen		1/ha
Dag	5,39734946458786	
Nacht	3,34993548110503	
Fractie buitenshuis		--
Dag	0,07	
Nacht	0,01	
Oppervlak	2403,03	m ²
Aantal verblijfplaatsen	1	
Complexiteit bouwvlak	Ok	
Herkomst data	NBB	

7.101 bouwblok00096_winkel

Eigenschap	Waarde	Eenheid
Naam	bouwblok00096_winkel	
Omschrijving	winkel	
Aantal mensen		1/ha
Dag	746,557050074836	
Nacht	380,744095538166	
Fractie buitenshuis		--
Dag	0,07	

Nacht	0,01	
Oppervlak	2403,03	m ²
Aantal verblijfplaatsen	4	
Complexiteit bouwvlak	Ok	
Herkomst data	NBB	

7.102 bouwblok00100_winkel

Eigenschap	Waarde	Eenheid
Naam	bouwblok00100_winkel	
Omschrijving	winkel	
Aantal mensen		1/ha
Dag	330,594065093796	
Nacht	168,602973197836	
Fractie buitenshuis		--
Dag	0,07	
Nacht	0,01	
Oppervlak	2223,27	m ²
Aantal verblijfplaatsen	1	
Complexiteit bouwvlak	Ok	
Herkomst data	NBB	

7.103 bouwblok00104_bijeen

Eigenschap	Waarde	Eenheid
Naam	bouwblok00104_bijeen	
Omschrijving	hrdag	
Aantal mensen		1/ha
Dag	413,240334583808	
Nacht	292,162161250555	
Fractie buitenshuis		--
Dag	0,07	
Nacht	0,01	
Oppervlak	1606,81	m ²
Aantal verblijfplaatsen	1	
Complexiteit bouwvlak	Ok	
Herkomst data	NBB	

7.104 bouwblok00104_winkel

Eigenschap	Waarde	Eenheid
Naam	bouwblok00104_winkel	
Omschrijving	winkel	
Aantal mensen		1/ha
Dag	1006,33979069581	
Nacht	513,233293254863	
Fractie buitenshuis		--
Dag	0,07	

Nacht	0,01	
Oppervlak	1606,81	m ²
Aantal verblijfplaatsen	4	
Complexiteit bouwvlak	Ok	
Herkomst data	NBB	

7.105 bouwblok00118_winkel

Eigenschap	Waarde	Eenheid
Naam	bouwblok00118_winkel	
Omschrijving	winkel	
Aantal mensen		1/ha
Dag	1421,62377950341	
Nacht	725,028127546738	
Fractie buitenshuis		--
Dag	0,07	
Nacht	0,01	
Oppervlak	630,969	m ²
Aantal verblijfplaatsen	2	
Complexiteit bouwvlak	Ok	
Herkomst data	NBB	

7.106 bouwblok00165_bijeen

Eigenschap	Waarde	Eenheid
Naam	bouwblok00165_bijeen	
Omschrijving	hrdag	
Aantal mensen		1/ha
Dag	115,273743695118	
Nacht	81,4967768879645	
Fractie buitenshuis		--
Dag	0,07	
Nacht	0,01	
Oppervlak	2272,85	m ²
Aantal verblijfplaatsen	1	
Complexiteit bouwvlak	Ok	
Herkomst data	NBB	

7.107 bouwblok00165_winkel

Eigenschap	Waarde	Eenheid
Naam	bouwblok00165_winkel	
Omschrijving	winkel	
Aantal mensen		1/ha
Dag	740,479811598792	
Nacht	377,644703915384	
Fractie buitenshuis		--
Dag	0,07	

Nacht	0,01	
Oppervlak	2272,85	m ²
Aantal verblijfplaatsen	6	
Complexiteit bouwvlak	Ok	
Herkomst data	NBB	

7.108 bouwblok00170_industrie

Eigenschap	Waarde	Eenheid
Naam	bouwblok00170_industrie	
Omschrijving	plgzwv	
Aantal mensen		1/ha
Dag	8,88899099669641	
Nacht	5,51621781709884	
Fractie buitenshuis		--
Dag	0,07	
Nacht	0,01	
Oppervlak	1268,99	m ²
Aantal verblijfplaatsen	1	
Complexiteit bouwvlak	Ok	
Herkomst data	NBB	

7.109 bouwblok00170_sport

Eigenschap	Waarde	Eenheid
Naam	bouwblok00170_sport	
Omschrijving	hrdag	
Aantal mensen		1/ha
Dag	156,818192228953	
Nacht	110,868097812519	
Fractie buitenshuis		--
Dag	0,07	
Nacht	0,01	
Oppervlak	1268,99	m ²
Aantal verblijfplaatsen	2	
Complexiteit bouwvlak	Ok	
Herkomst data	NBB	

7.110 bouwblok00170_winkel

Eigenschap	Waarde	Eenheid
Naam	bouwblok00170_winkel	
Omschrijving	winkel	
Aantal mensen		1/ha
Dag	855,801792767048	
Nacht	436,458914311194	
Fractie buitenshuis		--
Dag	0,07	

Nacht	0,01	
Oppervlak	1268,99	m ²
Aantal verblijfplaatsen	2	
Complexiteit bouwvlak	Ok	
Herkomst data	NBB	

7.111 bouwblok00173_winkel

Eigenschap	Waarde	Eenheid
Naam	bouwblok00173_winkel	
Omschrijving	winkel	
Aantal mensen		1/ha
Dag	452,282019167221	
Nacht	230,663829775283	
Fractie buitenshuis		--
Dag	0,07	
Nacht	0,01	
Oppervlak	1711,32	m ²
Aantal verblijfplaatsen	1	
Complexiteit bouwvlak	Ok	
Herkomst data	NBB	

7.112 bouwblok00177_industrie

Eigenschap	Waarde	Eenheid
Naam	bouwblok00177_industrie	
Omschrijving	plgzwr	
Aantal mensen		1/ha
Dag	10,1793119855796	
Nacht	6,31762780405397	
Fractie buitenshuis		--
Dag	0,07	
Nacht	0,01	
Oppervlak	1828,22	m ²
Aantal verblijfplaatsen	1	
Complexiteit bouwvlak	Ok	
Herkomst data	NBB	

7.113 bouwblok00184_bijeen

Eigenschap	Waarde	Eenheid
Naam	bouwblok00184_bijeen	
Omschrijving	hrdag	
Aantal mensen		1/ha
Dag	153,111443018005	
Nacht	108,249790213729	
Fractie buitenshuis		--
Dag	0,07	

Nacht	0,01	
Oppervlak	6008,7	m ²
Aantal verblijfplaatsen	1	
Complexiteit bouwvlak	Ok	
Herkomst data	NBB	

7.114 bouwblok00184_sport

Eigenschap	Waarde	Eenheid
Naam	bouwblok00184_sport	
Omschrijving	hrdag	
Aantal mensen		1/ha
Dag	38,2778607545012	
Nacht	27,0624475534323	
Fractie buitenshuis		--
Dag	0,07	
Nacht	0,01	
Oppervlak	6008,7	m ²
Aantal verblijfplaatsen	1	
Complexiteit bouwvlak	Ok	
Herkomst data	NBB	

7.115 bouwblok00215_winkel

Eigenschap	Waarde	Eenheid
Naam	bouwblok00215_winkel	
Omschrijving	winkel	
Aantal mensen		1/ha
Dag	50,8260382227689	
Nacht	25,9212794936121	
Fractie buitenshuis		--
Dag	0,07	
Nacht	0,01	
Oppervlak	3364,42	m ²
Aantal verblijfplaatsen	1	
Complexiteit bouwvlak	Ok	
Herkomst data	NBB	

7.116 bouwblok00219_bijeen

Eigenschap	Waarde	Eenheid
Naam	bouwblok00219_bijeen	
Omschrijving	hrdag	
Aantal mensen		1/ha
Dag	474,390963854914	
Nacht	335,394411445424	
Fractie buitenshuis		--
Dag	0,07	

Nacht	0,01	
Oppervlak	1243,7	m ²
Aantal verblijfplaatsen	2	
Complexiteit bouwvlak	Ok	
Herkomst data	NBB	

7.117 bouwblok00219_industrie

Eigenschap	Waarde	Eenheid
Naam	bouwblok00219_industrie	
Omschrijving	plgzw	
Aantal mensen		1/ha
Dag	9,97829129057539	
Nacht	6,19120410454718	
Fractie buitenshuis		--
Dag	0,07	
Nacht	0,01	
Oppervlak	1243,7	m ²
Aantal verblijfplaatsen	2	
Complexiteit bouwvlak	Ok	
Herkomst data	NBB	

7.118 bouwblok00219_winkel

Eigenschap	Waarde	Eenheid
Naam	bouwblok00219_winkel	
Omschrijving	winkel	
Aantal mensen		1/ha
Dag	376,296561159491	
Nacht	191,91124619134	
Fractie buitenshuis		--
Dag	0,07	
Nacht	0,01	
Oppervlak	1243,7	m ²
Aantal verblijfplaatsen	4	
Complexiteit bouwvlak	Ok	
Herkomst data	NBB	

7.119 bouwblok00234_bijeen

Eigenschap	Waarde	Eenheid
Naam	bouwblok00234_bijeen	
Omschrijving	hrdag	
Aantal mensen		1/ha
Dag	199,935246897708	
Nacht	141,352368304394	
Fractie buitenshuis		--
Dag	0,07	

Nacht	0,01	
Oppervlak	1080,35	m ²
Aantal verblijfplaatsen	1	
Complexiteit bouwvlak	Ok	
Herkomst data	NBB	

7.120 bouwblok00234_winkel

Eigenschap	Waarde	Eenheid
Naam	bouwblok00234_winkel	
Omschrijving	winkel	
Aantal mensen		1/ha
Dag	183,273976322899	
Nacht	93,4697279246787	
Fractie buitenshuis		--
Dag	0,07	
Nacht	0,01	
Oppervlak	1080,35	m ²
Aantal verblijfplaatsen	1	
Complexiteit bouwvlak	Ok	
Herkomst data	NBB	

7.121 bouwblok00257_industrie

Eigenschap	Waarde	Eenheid
Naam	bouwblok00257_industrie	
Omschrijving	plgzw	
Aantal mensen		1/ha
Dag	12,9666638938765	
Nacht	8,04522555233702	
Fractie buitenshuis		--
Dag	0,07	
Nacht	0,01	
Oppervlak	1696,66	m ²
Aantal verblijfplaatsen	1	
Complexiteit bouwvlak	Ok	
Herkomst data	NBB	

7.122 bouwblok00267_winkel

Eigenschap	Waarde	Eenheid
Naam	bouwblok00267_winkel	
Omschrijving	winkel	
Aantal mensen		1/ha
Dag	220,60826429988	
Nacht	112,510214792939	
Fractie buitenshuis		--
Dag	0,07	

Nacht	0,01	
Oppervlak	1427,87	m ²
Aantal verblijfplaatsen	2	
Complexiteit bouwvlak	Ok	
Herkomst data	NBB	

7.123 bouwblok00419_bijeen

Eigenschap	Waarde	Eenheid
Naam	bouwblok00419_bijeen	
Omschrijving	hrdag	
Aantal mensen		1/ha
Dag	1043,84054401317	
Nacht	737,993850199233	
Fractie buitenshuis		--
Dag	0,07	
Nacht	0,01	
Oppervlak	1414,01	m ²
Aantal verblijfplaatsen	2	
Complexiteit bouwvlak	Ok	
Herkomst data	NBB	

7.124 bouwblok00456_industrie

Eigenschap	Waarde	Eenheid
Naam	bouwblok00456_industrie	
Omschrijving	plgzwr	
Aantal mensen		1/ha
Dag	62,0093616000951	
Nacht	38,4807482481605	
Fractie buitenshuis		--
Dag	0,07	
Nacht	0,01	
Oppervlak	10405,2	m ²
Aantal verblijfplaatsen	3	
Complexiteit bouwvlak	Ok	
Herkomst data	NBB	

7.125 bouwblok00459_bijeen

Eigenschap	Waarde	Eenheid
Naam	bouwblok00459_bijeen	
Omschrijving	hrdag	
Aantal mensen		1/ha
Dag	271,725779882251	
Nacht	192,106771737494	
Fractie buitenshuis		--
Dag	0,07	

Nacht	0,01	
Oppervlak	1490,47	m ²
Aantal verblijfplaatsen	1	
Complexiteit bouwvlak	Ok	
Herkomst data	NBB	

7.126 bouwblok00476_winkel

Eigenschap	Waarde	Eenheid
Naam	bouwblok00476_winkel	
Omschrijving	winkel	
Aantal mensen		1/ha
Dag	160,433419962739	
Nacht	81,8210441809967	
Fractie buitenshuis		--
Dag	0,07	
Nacht	0,01	
Oppervlak	804,072	m ²
Aantal verblijfplaatsen	1	
Complexiteit bouwvlak	Ok	
Herkomst data	NBB	

7.127 bouwblok00487_industrie

Eigenschap	Waarde	Eenheid
Naam	bouwblok00487_industrie	
Omschrijving	plgzwr	
Aantal mensen		1/ha
Dag	28,4578712798879	
Nacht	17,6593067143384	
Fractie buitenshuis		--
Dag	0,07	
Nacht	0,01	
Oppervlak	3448,61	m ²
Aantal verblijfplaatsen	7	
Complexiteit bouwvlak	Ok	
Herkomst data	NBB	

7.128 bouwblok00512_industrie

Eigenschap	Waarde	Eenheid
Naam	bouwblok00512_industrie	
Omschrijving	plgzwr	
Aantal mensen		1/ha
Dag	12,9406894283586	
Nacht	8,0298488037279	
Fractie buitenshuis		--
Dag	0,07	

Nacht	0,01	
Oppervlak	3443,4	m ²
Aantal verblijfplaatsen	3	
Complexiteit bouwvlak	Ok	
Herkomst data	NBB	

8 Evenementen werkweek

8.1 0794100000382629_bijeen

Eigenschap	Waarde	Eenheid
Naam	0794100000382629_bijeen	
Omschrijving	beurze	
Aantal mensen		1/ha
Dag	1932,98697170427	
Nacht	1366,61652200045	
Fractie buitenshuis		--
Dag	0,25	
Nacht	0,1	
Aantal evenementen	11,5	1/maand
Tijdsduur van het evenement		uur
Dag	6	
Nacht	4	
Oppervlak	949,308	m ²
Aantal verblijfplaatsen	1	
Complexiteit bouwvlak	Ok	
Herkomst data	NBB	

8.2 0794100000386564_bijeen

Eigenschap	Waarde	Eenheid
Naam	0794100000386564_bijeen	
Omschrijving	beurze	
Aantal mensen		1/ha
Dag	1950,08198336022	
Nacht	1378,70514826456	
Fractie buitenshuis		--
Dag	0,25	
Nacht	0,1	
Aantal evenementen	11,5	1/maand
Tijdsduur van het evenement		uur
Dag	6	
Nacht	4	
Oppervlak	1066,11	m ²
Aantal verblijfplaatsen	1	
Complexiteit bouwvlak	Ok	

Herkomst data NBB

8.3 0794100000387000_bijeen

Eigenschap	Waarde	Eenheid
Naam	0794100000387000_bijeen	
Omschrijving	beurze	
Aantal mensen		1/ha
Dag	1819,67166892972	
Nacht	1286,50786993331	
Fractie buitenshuis		--
Dag	0,25	
Nacht	0,1	
Aantal evenementen	11,5	1/maand
Tijdsduur van het evenement		uur
Dag	6	
Nacht	4	
Oppervlak	2176,22	m ²
Aantal verblijfplaatsen	1	
Complexiteit bouwvlak	Ok	
Herkomst data	NBB	

8.4 0794100000387224_bijeen

Eigenschap	Waarde	Eenheid
Naam	0794100000387224_bijeen	
Omschrijving	beurze	
Aantal mensen		1/ha
Dag	1675,61134857791	
Nacht	1184,65662135643	
Fractie buitenshuis		--
Dag	0,25	
Nacht	0,1	
Aantal evenementen	11,5	1/maand
Tijdsduur van het evenement		uur
Dag	6	
Nacht	4	
Oppervlak	1660,89	m ²
Aantal verblijfplaatsen	1	
Complexiteit bouwvlak	Ok	
Herkomst data	NBB	

8.5 0794100000387354_bijeen

Eigenschap	Waarde	Eenheid
Naam	0794100000387354_bijeen	
Omschrijving	beurze	
Aantal mensen		1/ha
Dag	1373,16754274151	
Nacht	970,827459731973	
Fractie buitenshuis		--
Dag	0,25	
Nacht	0,1	
Aantal evenementen	11,5	1/maand
Tijdsduur van het evenement		uur
Dag	6	
Nacht	4	
Oppervlak	2508,8	m ²
Aantal verblijfplaatsen	1	
Complexiteit bouwvlak	Ok	
Herkomst data	NBB	

8.6 0794100000389068_bijeen

Eigenschap	Waarde	Eenheid
Naam	0794100000389068_bijeen	
Omschrijving	beurze	
Aantal mensen		1/ha
Dag	337,0247444105	
Nacht	238,276135951871	
Fractie buitenshuis		--
Dag	0,25	
Nacht	0,1	
Aantal evenementen	11,5	1/maand
Tijdsduur van het evenement		uur
Dag	6	
Nacht	4	
Oppervlak	11162,4	m ²
Aantal verblijfplaatsen	1	
Complexiteit bouwvlak	Ok	
Herkomst data	NBB	

8.7 0794100000389999_bijeen

Eigenschap	Waarde	Eenheid
Naam	0794100000389999_bijeen	
Omschrijving	beurze	
Aantal mensen		1/ha
Dag	4199,88189842251	
Nacht	2969,31329371879	
Fractie buitenshuis		--
Dag	0,25	
Nacht	0,1	
Aantal evenementen	11,5	1/maand
Tijdsduur van het evenement		uur
Dag	6	
Nacht	4	
Oppervlak	1558,38	m ²
Aantal verblijfplaatsen	1	
Complexiteit bouwvlak	Ok	
Herkomst data	NBB	

8.8 0794100000396110_bijeen

Eigenschap	Waarde	Eenheid
Naam	0794100000396110_bijeen	
Omschrijving	beurze	
Aantal mensen		1/ha
Dag	1991,36520120612	
Nacht	1407,894476527	
Fractie buitenshuis		--
Dag	0,25	
Nacht	0,1	
Aantal evenementen	11,5	1/maand
Tijdsduur van het evenement		uur
Dag	6	
Nacht	4	
Oppervlak	1387,49	m ²
Aantal verblijfplaatsen	1	
Complexiteit bouwvlak	Ok	
Herkomst data	NBB	

8.9 0794100000400577_bijeen

Eigenschap	Waarde	Eenheid
Naam	0794100000400577_bijeen	
Omschrijving	beurze	
Aantal mensen		1/ha
Dag	2293,07714962045	
Nacht	1621,20280022493	
Fractie buitenshuis		--
Dag	0,25	
Nacht	0,1	
Aantal evenementen	11,5	1/maand
Tijdsduur van het evenement		uur
Dag	6	
Nacht	4	
Oppervlak	1457,43	m ²
Aantal verblijfplaatsen	1	
Complexiteit bouwvlak	Ok	
Herkomst data	NBB	

8.10 0794100000406069_bijeen

Eigenschap	Waarde	Eenheid
Naam	0794100000406069_bijeen	
Omschrijving	beurze	
Aantal mensen		1/ha
Dag	6003,02002899369	
Nacht	4244,13516049854	
Fractie buitenshuis		--
Dag	0,25	
Nacht	0,1	
Aantal evenementen	11,5	1/maand
Tijdsduur van het evenement		uur
Dag	6	
Nacht	4	
Oppervlak	586,372	m ²
Aantal verblijfplaatsen	1	
Complexiteit bouwvlak	Ok	
Herkomst data	NBB	

8.11 bouwblok00100_bijeen

Eigenschap	Waarde	Eenheid
Naam	bouwblok00100_bijeen	
Omschrijving	beurze	
Aantal mensen		1/ha
Dag	946,353623071219	
Nacht	669,072911087039	
Fractie buitenshuis		--
Dag	0,25	
Nacht	0,1	
Aantal evenementen	11,5	1/maand
Tijdsduur van het evenement		uur
Dag	6	
Nacht	4	
Oppervlak	2223,27	m ²
Aantal verblijfplaatsen	3	
Complexiteit bouwvlak	Ok	
Herkomst data	NBB	

9 Evenementen weekend**9.1 0794100000382629_bijeen**

Eigenschap	Waarde	Eenheid
Naam	0794100000382629_bijeen	
Omschrijving	beurze	
Aantal mensen		1/ha
Dag	1932,98697170427	
Nacht	1366,61652200045	
Fractie buitenshuis		--
Dag	0,25	
Nacht	0,1	
Aantal evenementen	11,5	1/maand
Tijdsduur van het evenement		uur
Dag	6	
Nacht	4	
Oppervlak	949,308	m ²
Aantal verblijfplaatsen	1	
Complexiteit bouwvlak	Ok	
Herkomst data	NBB	

9.2 0794100000386564_bijeen

Eigenschap	Waarde	Eenheid
Naam	0794100000386564_bijeen	
Omschrijving	beurze	
Aantal mensen		1/ha
Dag	1950,08198336022	
Nacht	1378,70514826456	
Fractie buitenshuis		--
Dag	0,25	
Nacht	0,1	
Aantal evenementen	11,5	1/maand
Tijdsduur van het evenement		uur
Dag	6	
Nacht	4	
Oppervlak	1066,11	m ²
Aantal verblijfplaatsen	1	
Complexiteit bouwvlak	Ok	
Herkomst data	NBB	

9.3 0794100000387000_bijeen

Eigenschap	Waarde	Eenheid
Naam	0794100000387000_bijeen	
Omschrijving	beurze	
Aantal mensen		1/ha
Dag	1819,67166892972	
Nacht	1286,50786993331	
Fractie buitenshuis		--
Dag	0,25	
Nacht	0,1	
Aantal evenementen	11,5	1/maand
Tijdsduur van het evenement		uur
Dag	6	
Nacht	4	
Oppervlak	2176,22	m ²
Aantal verblijfplaatsen	1	
Complexiteit bouwvlak	Ok	
Herkomst data	NBB	

9.4 0794100000387224_bijeen

Eigenschap	Waarde	Eenheid
Naam	0794100000387224_bijeen	
Omschrijving	beurze	
Aantal mensen		1/ha
Dag	1675,61134857791	
Nacht	1184,65662135643	
Fractie buitenshuis		--
Dag	0,25	
Nacht	0,1	
Aantal evenementen	11,5	1/maand
Tijdsduur van het evenement		uur
Dag	6	
Nacht	4	
Oppervlak	1660,89	m ²
Aantal verblijfplaatsen	1	
Complexiteit bouwvlak	Ok	
Herkomst data	NBB	

9.5 0794100000387354_bijeen

Eigenschap	Waarde	Eenheid
Naam	0794100000387354_bijeen	
Omschrijving	beurze	
Aantal mensen		1/ha
Dag	1373,16754274151	
Nacht	970,827459731973	
Fractie buitenshuis		--
Dag	0,25	
Nacht	0,1	
Aantal evenementen	11,5	1/maand
Tijdsduur van het evenement		uur
Dag	6	
Nacht	4	
Oppervlak	2508,8	m ²
Aantal verblijfplaatsen	1	
Complexiteit bouwvlak	Ok	
Herkomst data	NBB	

9.6 0794100000389068_bijeen

Eigenschap	Waarde	Eenheid
Naam	0794100000389068_bijeen	
Omschrijving	beurze	
Aantal mensen		1/ha
Dag	337,0247444105	
Nacht	238,276135951871	
Fractie buitenshuis		--
Dag	0,25	
Nacht	0,1	
Aantal evenementen	11,5	1/maand
Tijdsduur van het evenement		uur
Dag	6	
Nacht	4	
Oppervlak	11162,4	m ²
Aantal verblijfplaatsen	1	
Complexiteit bouwvlak	Ok	
Herkomst data	NBB	

9.7 0794100000389999_bijeen

Eigenschap	Waarde	Eenheid
Naam	0794100000389999_bijeen	
Omschrijving	beurze	
Aantal mensen		1/ha
Dag	4199,88189842251	
Nacht	2969,31329371879	
Fractie buitenshuis		--
Dag	0,25	
Nacht	0,1	
Aantal evenementen	11,5	1/maand
Tijdsduur van het evenement		uur
Dag	6	
Nacht	4	
Oppervlak	1558,38	m ²
Aantal verblijfplaatsen	1	
Complexiteit bouwvlak	Ok	
Herkomst data	NBB	

9.8 0794100000396110_bijeen

Eigenschap	Waarde	Eenheid
Naam	0794100000396110_bijeen	
Omschrijving	beurze	
Aantal mensen		1/ha
Dag	1991,36520120612	
Nacht	1407,894476527	
Fractie buitenshuis		--
Dag	0,25	
Nacht	0,1	
Aantal evenementen	11,5	1/maand
Tijdsduur van het evenement		uur
Dag	6	
Nacht	4	
Oppervlak	1387,49	m ²
Aantal verblijfplaatsen	1	
Complexiteit bouwvlak	Ok	
Herkomst data	NBB	

9.9 0794100000400577_bijeen

Eigenschap	Waarde	Eenheid
Naam	0794100000400577_bijeen	
Omschrijving	beurze	
Aantal mensen		1/ha
Dag	2293,07714962045	
Nacht	1621,20280022493	
Fractie buitenshuis		--
Dag	0,25	
Nacht	0,1	
Aantal evenementen	11,5	1/maand
Tijdsduur van het evenement		uur
Dag	6	
Nacht	4	
Oppervlak	1457,43	m ²
Aantal verblijfplaatsen	1	
Complexiteit bouwvlak	Ok	
Herkomst data	NBB	

9.10 0794100000406069_bijeen

Eigenschap	Waarde	Eenheid
Naam	0794100000406069_bijeen	
Omschrijving	beurze	
Aantal mensen		1/ha
Dag	6003,02002899369	
Nacht	4244,13516049854	
Fractie buitenshuis		--
Dag	0,25	
Nacht	0,1	
Aantal evenementen	11,5	1/maand
Tijdsduur van het evenement		uur
Dag	6	
Nacht	4	
Oppervlak	586,372	m ²
Aantal verblijfplaatsen	1	
Complexiteit bouwvlak	Ok	
Herkomst data	NBB	

9.11 bouwblok00100_bijeen

Eigenschap	Waarde	Eenheid
Naam	bouwblok00100_bijeen	
Omschrijving	beurze	
Aantal mensen		1/ha
Dag	946,353623071219	
Nacht	669,072911087039	
Fractie buitenshuis		--
Dag	0,25	
Nacht	0,1	
Aantal evenementen	11,5	1/maand
Tijdsduur van het evenement		uur
Dag	6	
Nacht	4	
Oppervlak	2223,27	m ²
Aantal verblijfplaatsen	3	
Complexiteit bouwvlak	Ok	
Herkomst data	NBB	

B3 REKENRESULTATEN RBM II WEG – HUIDIGE SITUATIE

Rapportage

Molenstraat Helmond, huidige situatie

Versie: 2.3.0 Build: 535

Releasedatum: 14-11-2013

Datum: 16-11-2022, tijd: 14:28:52

1 Projectgegevens

1.1 Samenvatting

Eigenschap	Waarde	Eenheid
Projectnaam	Molenstraat Helmond, huidige situatie	
Omschrijving	Molenstraat Helmond, huidige situatie	
Modaliteit	Weg	
Weerfile	Volkel	
Totale lengte van de route	2112	m
Berekend	Plaatsgebonden- en groepsrisico's	
Gemiddelde afstand tot de contouren		
Contour	Afstand	
1/j	m	
10-5	Niet aanwezig	
10-6	Niet aanwezig	
10-7	Niet aanwezig	
10-8	54	
Oppervlak onder de contouren		
Contour	Oppervlak	
1/j	m ²	
10-5	Niet aanwezig	
10-6	Niet aanwezig	
10-7	Niet aanwezig	
10-8	236468	

1.2 Versies

Onderdeel	Versie	Datum
RBM_II.exe	2.3.0 Build: 535	14/11/2013
Parameters	1.3.	14/11/2013
Weer	1.0	24-8-2012
Scenariobestand	nvt	24-8-2012
Stoffenbestand	Niet ingevuld	24-8-2012
Helpbestand	2.2	24-8-2012
Systeemdatum	-	16-11-2022

1.3 Werkgebied

Punt	X-waarde	Y-Waarde
Linksonder	173000	386900

Rechtsboven

175800

389700

1.4 Algemene gegevens

Eigenschap	Waarde
Projectnaam	Molenstraat Helmond, huidige situatie
Omschrijving	Niet ingevuld
Extra informatie	Geen informatie
Projectcode	HEL122
Datum afronding	Niet ingevuld
Uitgevoerd door	
Analist	Niet ingevuld
Telefoon	Niet ingevuld
E-mail	Niet ingevuld
Bedrijf	Niet ingevuld
Postadres	Niet ingevuld
Postcode	Niet ingevuld
Plaats	Niet ingevuld
In opdracht van	
Naam	Niet ingevuld
Telefoon	Niet ingevuld
E-mail	Niet ingevuld
Organisatie contactpersoon	Niet ingevuld
Postadres	Niet ingevuld
Postcode	Niet ingevuld
Plaats	Niet ingevuld

1.4.1 Weer: Volkel

Eigenschap	Waarde	Eenheid
Weerstation	Volkel	
Specificaties	CPR 18E pag. 4.38	
Aantal windrichtingen	12	
Aantal weersklassen	6	
Begin van de dag (hh:mm)	08:00	
Begin van de nacht (hh:mm)	18:30	
Meteo gegevens		
Meteo gegevens		
Weerstabili	B	D
	D	D
	D	E
	F	
Windsnelh	m/s	3,0
		1,5
		5,0
		9,0
		5,0
		1,5
6:0	o/o	2,100
0:1	o/o	2,200
1:1	o/o	3,000
1:2	o/o	2,500
2:2	o/o	1,800
2:3	o/o	1,500
3:3	o/o	1,600
3:4	o/o	2,100
4:4	o/o	2,500
4:5	o/o	2,000
5:5	o/o	1,600
5:6	o/o	1,300

Meteo gegevens

Weerstabiliteit		B	D	D	D	E	F
Windsnelheid	m/s	3,0	1,5	5,0	9,0	5,0	1,5
6:0	o/o	0,000	1,300	0,900	0,300	0,600	2,900
0:1	o/o	0,000	1,400	1,300	0,600	0,800	3,300
1:1	o/o	0,000	1,200	1,800	1,300	1,400	3,000
1:2	o/o	0,000	1,200	1,400	0,800	1,000	2,500
2:2	o/o	0,000	1,000	1,000	0,300	0,500	1,800
2:3	o/o	0,000	1,300	1,500	0,800	0,600	1,900
3:3	o/o	0,000	2,200	2,600	1,500	0,900	2,400
3:4	o/o	0,000	2,500	4,100	3,700	1,400	3,300
4:4	o/o	0,000	2,600	4,600	4,200	1,400	2,900
4:5	o/o	0,000	2,000	2,400	1,900	0,900	2,700
5:5	o/o	0,000	1,600	1,300	0,600	0,400	2,200
5:6	o/o	0,000	1,100	0,700	0,200	0,300	1,800

2 Situatie plot + PR-contouren

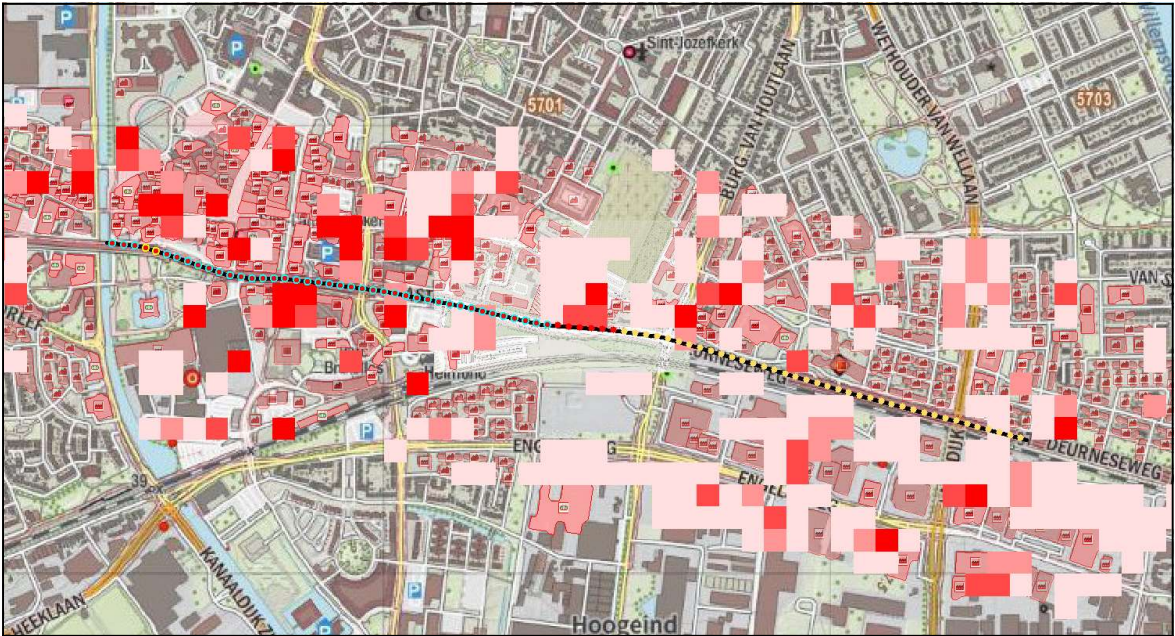

Figuur 1

3 Groepsrisico's

3.1 Groepsrisicocurve



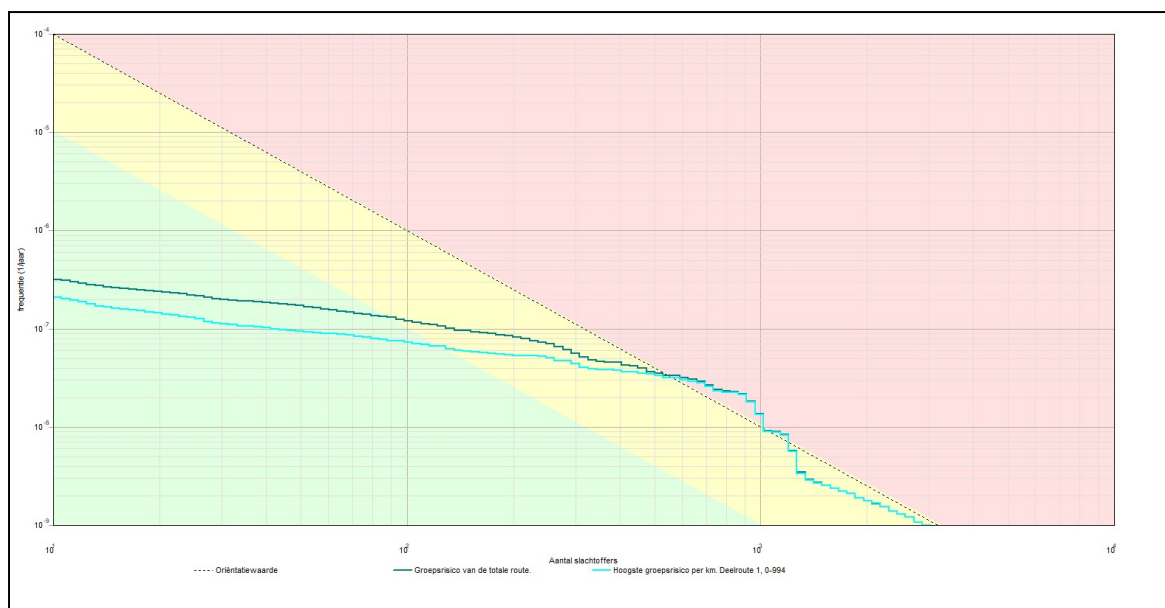

3.1.1 Kenmerken van het berekende groepsrisico

Eigenschap	Waarde
Naam GR-curve	Groepsrisico van de totale route.
Normwaarde (N:F)	0,01812 (913 : 2,2E-008)
Max. N (N:F)	2862 (2862 : 1,1E-009)
Max. F (N:F)	3,2E-007 (11 : 3,2E-007)
Naam GR-curve	Hoogste groepsrisico per km. Deelroute 1, 0-994
Normwaarde (N:F)	0,01774 (913 : 2,1E-008)
Max. N (N:F)	2862 (2862 : 1,1E-009)
Max. F (N:F)	2,1E-007 (11 : 2,1E-007)

4 Route en transportgegevens

4.1 Wegroute: N270

Eigenschap	Waarde			Unit
Omschrijving	Niet ingevuld			
Type wegtraject	Binnen de bebouwde kom			
Breedte	8			m
Frequentie (1/Mg.km)	5,900E-007			
Beginpunt is eindpunt voorgaand traject	Niet waar			
Coördinaten				
Transport van voorgaand traject	Niet waar			
Transport				
Stof	Aantal transp.	Transp. middel	Transp. overdag	Transp. werkweek
	1/jaar		o/o	o/o
LF1 (brandbare vloeistoffen)	780	Tankwagen (brandb. vloeistof)	70	100
LF2 (zeer brandbare vloeistoffen)	585	Tankwagen	70	100

GF3 (licht ontMambare gassen)	195	(brandb. vloeistof) Tankwagen (brandb. gas)	70	100
Lengte	2112	m		

5 Standaard bebouwing

5.1 0794100000345511_wonend

Eigenschap	Waarde	Eenheid
Naam	0794100000345511_wonend	
Omschrijving	wonen	
Type bebouwing	Woonbebouwing	
Aantal mensen		--
Dag	6	
Nacht	12	
Fractie buitenshuis		--
Dag	0,07	
Nacht	0,01	
Oppervlak	544,621	m ²
Complexiteit bouwvlak	Ok	
Herkomst data	NBB	

5.2 0794100000345614_wonend

Eigenschap	Waarde	Eenheid
Naam	0794100000345614_wonend	
Omschrijving	wonen	
Type bebouwing	Woonbebouwing	
Aantal mensen		--
Dag	1,9	
Nacht	3,8	
Fractie buitenshuis		--
Dag	0,07	
Nacht	0,01	
Oppervlak	241,79	m ²
Complexiteit bouwvlak	Ok	
Herkomst data	NBB	

5.3 0794100000345619_wonend

Eigenschap	Waarde	Eenheid
Naam	0794100000345619_wonend	
Omschrijving	wonen	
Type bebouwing	Woonbebouwing	
Aantal mensen		--
Dag	7,2	
Nacht	14,4	
Fractie buitenshuis		--
Dag	0,07	
Nacht	0,01	
Oppervlak	326,532	m ²
Complexiteit bouwvlak	Ok	
Herkomst data	NBB	

5.4 0794100000345708_wonend

Eigenschap	Waarde	Eenheid
Naam	0794100000345708_wonend	
Omschrijving	wonen	
Type bebouwing	Woonbebouwing	
Aantal mensen		--
Dag	46,2	
Nacht	92,4	
Fractie buitenshuis		--
Dag	0,07	
Nacht	0,01	
Oppervlak	1623,86	m ²
Complexiteit bouwvlak	Ok	
Herkomst data	NBB	

5.5 0794100000345744_wonend

Eigenschap	Waarde	Eenheid
Naam	0794100000345744_wonend	
Omschrijving	wonen	
Type bebouwing	Woonbebouwing	
Aantal mensen		--
Dag	17,4	
Nacht	34,8	
Fractie buitenshuis		--
Dag	0,07	
Nacht	0,01	
Oppervlak	529,889	m ²
Complexiteit bouwvlak	Ok	
Herkomst data	NBB	

5.6 0794100000346556_wonend

Eigenschap	Waarde	Eenheid
Naam	0794100000346556_wonend	
Omschrijving	wonen	
Type bebouwing	Woonbebouwing	
Aantal mensen		--
Dag	31,2	
Nacht	62,4	
Fractie buitenshuis		--
Dag	0,07	
Nacht	0,01	
Oppervlak	1319,79	m ²
Complexiteit bouwvlak	Ok	
Herkomst data	NBB	

5.7 0794100000346737_wonend

Eigenschap	Waarde	Eenheid
Naam	0794100000346737_wonend	
Omschrijving	wonen	
Type bebouwing	Woonbebouwing	
Aantal mensen		--
Dag	42	
Nacht	84	
Fractie buitenshuis		--
Dag	0,07	
Nacht	0,01	
Oppervlak	1298,52	m ²
Complexiteit bouwvlak	Ok	
Herkomst data	NBB	

5.8 0794100000346762_wonend

Eigenschap	Waarde	Eenheid
Naam	0794100000346762_wonend	
Omschrijving	wonen	
Type bebouwing	Woonbebouwing	
Aantal mensen		--
Dag	16,8	
Nacht	33,6	
Fractie buitenshuis		--
Dag	0,07	
Nacht	0,01	
Oppervlak	445,47	m ²
Complexiteit bouwvlak	Ok	
Herkomst data	NBB	

5.9 0794100000346787_wonend

Eigenschap	Waarde	Eenheid
Naam	0794100000346787_wonend	
Omschrijving	wonen	
Type bebouwing	Woonbebouwing	
Aantal mensen		--
Dag	50,4	
Nacht	100,8	
Fractie buitenshuis		--
Dag	0,07	
Nacht	0,01	
Oppervlak	1312,42	m ²
Complexiteit bouwvlak	Ok	
Herkomst data	NBB	

5.10 0794100000346801_wonend

Eigenschap	Waarde	Eenheid
Naam	0794100000346801_wonend	
Omschrijving	wonen	
Type bebouwing	Woonbebouwing	
Aantal mensen		--
Dag	32,4	
Nacht	64,8	
Fractie buitenshuis		--
Dag	0,07	
Nacht	0,01	
Oppervlak	902,034	m ²
Complexiteit bouwvlak	Ok	
Herkomst data	NBB	

5.11 0794100000346946_wonend

Eigenschap	Waarde	Eenheid
Naam	0794100000346946_wonend	
Omschrijving	wonen	
Type bebouwing	Woonbebouwing	
Aantal mensen		--
Dag	13,2	
Nacht	26,4	
Fractie buitenshuis		--
Dag	0,07	
Nacht	0,01	
Oppervlak	488,945	m ²
Complexiteit bouwvlak	Ok	
Herkomst data	NBB	

5.12 0794100000346947_wonend

Eigenschap	Waarde	Eenheid
Naam	0794100000346947_wonend	
Omschrijving	wonen	
Type bebouwing	Woonbebouwing	
Aantal mensen		--
Dag	36,6	
Nacht	73,2	
Fractie buitenshuis		--
Dag	0,07	
Nacht	0,01	
Oppervlak	1394,5	m ²
Complexiteit bouwvlak	Ok	
Herkomst data	NBB	

5.13 0794100000347028_wonend

Eigenschap	Waarde	Eenheid
Naam	0794100000347028_wonend	
Omschrijving	wonen	
Type bebouwing	Woonbebouwing	
Aantal mensen		--
Dag	1,2	
Nacht	2,4	
Fractie buitenshuis		--
Dag	0,07	
Nacht	0,01	
Oppervlak	2836,81	m ²
Complexiteit bouwvlak	Ok	
Herkomst data	NBB	

5.14 0794100000353534_wonend

Eigenschap	Waarde	Eenheid
Naam	0794100000353534_wonend	
Omschrijving	wonen	
Type bebouwing	Woonbebouwing	
Aantal mensen		--
Dag	6	
Nacht	12	
Fractie buitenshuis		--
Dag	0,07	
Nacht	0,01	
Oppervlak	225,738	m ²
Complexiteit bouwvlak	Ok	
Herkomst data	NBB	

5.15 0794100000380567_wonend

Eigenschap	Waarde	Eenheid
Naam	0794100000380567_wonend	
Omschrijving	wonen	
Type bebouwing	Woonbebouwing	
Aantal mensen		--
Dag	14,4	
Nacht	28,8	
Fractie buitenshuis		--
Dag	0,07	
Nacht	0,01	
Oppervlak	1470,09	m ²
Complexiteit bouwvlak	Ok	
Herkomst data	NBB	

5.16 0794100000381968_wonend

Eigenschap	Waarde	Eenheid
Naam	0794100000381968_wonend	
Omschrijving	wonen	
Type bebouwing	Woonbebouwing	
Aantal mensen		--
Dag	7,2	
Nacht	14,4	
Fractie buitenshuis		--
Dag	0,07	
Nacht	0,01	
Oppervlak	197,472	m ²
Complexiteit bouwvlak	Ok	
Herkomst data	NBB	

5.17 0794100000382051_wonend

Eigenschap	Waarde	Eenheid
Naam	0794100000382051_wonend	
Omschrijving	wonen	
Type bebouwing	Woonbebouwing	
Aantal mensen		--
Dag	12	
Nacht	24	
Fractie buitenshuis		--
Dag	0,07	
Nacht	0,01	
Oppervlak	638,541	m ²
Complexiteit bouwvlak	Ok	
Herkomst data	NBB	

5.18 0794100000382639_wonend

Eigenschap	Waarde	Eenheid
Naam	0794100000382639_wonend	
Omschrijving	wonen	
Type bebouwing	Woonbebouwing	
Aantal mensen		--
Dag	26,4	
Nacht	52,8	
Fractie buitenshuis		--
Dag	0,07	
Nacht	0,01	
Oppervlak	713,661	m ²
Complexiteit bouwvlak	Ok	
Herkomst data	NBB	

5.19 0794100000383138_wonend

Eigenschap	Waarde	Eenheid
Naam	0794100000383138_wonend	
Omschrijving	wonen	
Type bebouwing	Woonbebouwing	
Aantal mensen		--
Dag	26,4	
Nacht	52,8	
Fractie buitenshuis		--
Dag	0,07	
Nacht	0,01	
Oppervlak	721,575	m ²
Complexiteit bouwvlak	Ok	
Herkomst data	NBB	

5.20 0794100000383266_wonend

Eigenschap	Waarde	Eenheid
Naam	0794100000383266_wonend	
Omschrijving	wonen	
Type bebouwing	Woonbebouwing	
Aantal mensen		--
Dag	9,6	
Nacht	19,2	
Fractie buitenshuis		--
Dag	0,07	
Nacht	0,01	
Oppervlak	977,242	m ²
Complexiteit bouwvlak	Ok	
Herkomst data	NBB	

5.21 0794100000383406_wonend

Eigenschap	Waarde	Eenheid
Naam	0794100000383406_wonend	
Omschrijving	wonen	
Type bebouwing	Woonbebouwing	
Aantal mensen		--
Dag	1,2	
Nacht	2,4	
Fractie buitenshuis		--
Dag	0,07	
Nacht	0,01	
Oppervlak	356,315	m ²
Complexiteit bouwvlak	Ok	
Herkomst data	NBB	

5.22 0794100000383446_wonend

Eigenschap	Waarde	Eenheid
Naam	0794100000383446_wonend	
Omschrijving	wonen	
Type bebouwing	Woonbebouwing	
Aantal mensen		--
Dag	40,8	
Nacht	81,6	
Fractie buitenshuis		--
Dag	0,07	
Nacht	0,01	
Oppervlak	2814,44	m ²
Complexiteit bouwvlak	Ok	
Herkomst data	NBB	

5.23 0794100000383448_wonend

Eigenschap	Waarde	Eenheid
Naam	0794100000383448_wonend	
Omschrijving	wonen	
Type bebouwing	Woonbebouwing	
Aantal mensen		--
Dag	46,8	
Nacht	93,6	
Fractie buitenshuis		--
Dag	0,07	
Nacht	0,01	
Oppervlak	3128,64	m ²
Complexiteit bouwvlak	Ok	
Herkomst data	NBB	

5.24 0794100000383669_wonend

Eigenschap	Waarde	Eenheid
Naam	0794100000383669_wonend	
Omschrijving	wonen	
Type bebouwing	Woonbebouwing	
Aantal mensen		--
Dag	12	
Nacht	24	
Fractie buitenshuis		--
Dag	0,07	
Nacht	0,01	
Oppervlak	493,85	m ²
Complexiteit bouwvlak	Ok	
Herkomst data	NBB	

5.25 0794100000384084_wonend

Eigenschap	Waarde	Eenheid
Naam	0794100000384084_wonend	
Omschrijving	wonen	
Type bebouwing	Woonbebouwing	
Aantal mensen		--
Dag	19,2	
Nacht	38,4	
Fractie buitenshuis		--
Dag	0,07	
Nacht	0,01	
Oppervlak	429,457	m ²
Complexiteit bouwvlak	Ok	
Herkomst data	NBB	

5.26 0794100000384085_wonend

Eigenschap	Waarde	Eenheid
Naam	0794100000384085_wonend	
Omschrijving	wonen	
Type bebouwing	Woonbebouwing	
Aantal mensen		--
Dag	19,2	
Nacht	38,4	
Fractie buitenshuis		--
Dag	0,07	
Nacht	0,01	
Oppervlak	432,921	m ²
Complexiteit bouwvlak	Ok	
Herkomst data	NBB	

5.27 0794100000384299_wonend

Eigenschap	Waarde	Eenheid
Naam	0794100000384299_wonend	
Omschrijving	wonen	
Type bebouwing	Woonbebouwing	
Aantal mensen		--
Dag	7,2	
Nacht	14,4	
Fractie buitenshuis		--
Dag	0,07	
Nacht	0,01	
Oppervlak	210,9	m ²
Complexiteit bouwvlak	Ok	
Herkomst data	NBB	

5.28 0794100000384482_wonend

Eigenschap	Waarde	Eenheid
Naam	0794100000384482_wonend	
Omschrijving	wonen	
Type bebouwing	Woonbebouwing	
Aantal mensen		--
Dag	7,2	
Nacht	14,4	
Fractie buitenshuis		--
Dag	0,07	
Nacht	0,01	
Oppervlak	582,8	m ²
Complexiteit bouwvlak	Ok	
Herkomst data	NBB	

5.29 0794100000384716_wonend

Eigenschap	Waarde	Eenheid
Naam	0794100000384716_wonend	
Omschrijving	wonen	
Type bebouwing	Woonbebouwing	
Aantal mensen		--
Dag	12	
Nacht	24	
Fractie buitenshuis		--
Dag	0,07	
Nacht	0,01	
Oppervlak	572,789	m ²
Complexiteit bouwvlak	Ok	
Herkomst data	NBB	

5.30 0794100000385339_wonend

Eigenschap	Waarde	Eenheid
Naam	0794100000385339_wonend	
Omschrijving	wonen	
Type bebouwing	Woonbebouwing	
Aantal mensen		--
Dag	1,2	
Nacht	2,4	
Fractie buitenshuis		--
Dag	0,07	
Nacht	0,01	
Oppervlak	598,794	m ²
Complexiteit bouwvlak	Ok	
Herkomst data	NBB	

5.31 0794100000385477_wonend

Eigenschap	Waarde	Eenheid
Naam	0794100000385477_wonend	
Omschrijving	wonen	
Type bebouwing	Woonbebouwing	
Aantal mensen		--
Dag	13,2	
Nacht	26,4	
Fractie buitenshuis		--
Dag	0,07	
Nacht	0,01	
Oppervlak	398,53	m ²
Complexiteit bouwvlak	Ok	
Herkomst data	NBB	

5.32 0794100000385617_wonend

Eigenschap	Waarde	Eenheid
Naam	0794100000385617_wonend	
Omschrijving	wonen	
Type bebouwing	Woonbebouwing	
Aantal mensen		--
Dag	6	
Nacht	12	
Fractie buitenshuis		--
Dag	0,07	
Nacht	0,01	
Oppervlak	470,711	m ²
Complexiteit bouwvlak	Ok	
Herkomst data	NBB	

5.33 0794100000385784_wonend

Eigenschap	Waarde	Eenheid
Naam	0794100000385784_wonend	
Omschrijving	wonen	
Type bebouwing	Woonbebouwing	
Aantal mensen		--
Dag	3,6	
Nacht	7,2	
Fractie buitenshuis		--
Dag	0,07	
Nacht	0,01	
Oppervlak	528,847	m ²
Complexiteit bouwvlak	Ok	
Herkomst data	NBB	

5.34 0794100000385840_wonend

Eigenschap	Waarde	Eenheid
Naam	0794100000385840_wonend	
Omschrijving	wonen	
Type bebouwing	Woonbebouwing	
Aantal mensen		--
Dag	33,6	
Nacht	67,2	
Fractie buitenshuis		--
Dag	0,07	
Nacht	0,01	
Oppervlak	1475,81	m ²
Complexiteit bouwvlak	Ok	
Herkomst data	NBB	

5.35 0794100000385844_wonend

Eigenschap	Waarde	Eenheid
Naam	0794100000385844_wonend	
Omschrijving	wonen	
Type bebouwing	Woonbebouwing	
Aantal mensen		--
Dag	18	
Nacht	36	
Fractie buitenshuis		--
Dag	0,07	
Nacht	0,01	
Oppervlak	840,582	m ²
Complexiteit bouwvlak	Ok	
Herkomst data	NBB	

5.36 0794100000386260_wonend

Eigenschap	Waarde	Eenheid
Naam	0794100000386260_wonend	
Omschrijving	wonen	
Type bebouwing	Woonbebouwing	
Aantal mensen		--
Dag	1,2	
Nacht	2,4	
Fractie buitenshuis		--
Dag	0,07	
Nacht	0,01	
Oppervlak	559,836	m ²
Complexiteit bouwvlak	Ok	
Herkomst data	NBB	

5.37 0794100000386263_wonend

Eigenschap	Waarde	Eenheid
Naam	0794100000386263_wonend	
Omschrijving	wonen	
Type bebouwing	Woonbebouwing	
Aantal mensen		--
Dag	6	
Nacht	12	
Fractie buitenshuis		--
Dag	0,07	
Nacht	0,01	
Oppervlak	413,099	m ²
Complexiteit bouwvlak	Ok	
Herkomst data	NBB	

5.38 0794100000386266_wonend

Eigenschap	Waarde	Eenheid
Naam	0794100000386266_wonend	
Omschrijving	wonen	
Type bebouwing	Woonbebouwing	
Aantal mensen		--
Dag	13,8	
Nacht	27,6	
Fractie buitenshuis		--
Dag	0,07	
Nacht	0,01	
Oppervlak	644,17	m ²
Complexiteit bouwvlak	Ok	
Herkomst data	NBB	

5.39 0794100000386268_wonend

Eigenschap	Waarde	Eenheid
Naam	0794100000386268_wonend	
Omschrijving	wonen	
Type bebouwing	Woonbebouwing	
Aantal mensen		--
Dag	31,8	
Nacht	63,6	
Fractie buitenshuis		--
Dag	0,07	
Nacht	0,01	
Oppervlak	711,468	m ²
Complexiteit bouwvlak	Ok	
Herkomst data	NBB	

5.40 0794100000386370_wonend

Eigenschap	Waarde	Eenheid
Naam	0794100000386370_wonend	
Omschrijving	wonen	
Type bebouwing	Woonbebouwing	
Aantal mensen		--
Dag	6	
Nacht	12	
Fractie buitenshuis		--
Dag	0,07	
Nacht	0,01	
Oppervlak	246,252	m ²
Complexiteit bouwvlak	Ok	
Herkomst data	NBB	

5.41 0794100000386464_wonend

Eigenschap	Waarde	Eenheid
Naam	0794100000386464_wonend	
Omschrijving	wonen	
Type bebouwing	Woonbebouwing	
Aantal mensen		--
Dag	26,4	
Nacht	52,8	
Fractie buitenshuis		--
Dag	0,07	
Nacht	0,01	
Oppervlak	719,921	m ²
Complexiteit bouwvlak	Ok	
Herkomst data	NBB	

5.42 0794100000386474_wonend

Eigenschap	Waarde	Eenheid
Naam	0794100000386474_wonend	
Omschrijving	wonen	
Type bebouwing	Woonbebouwing	
Aantal mensen		--
Dag	11,4	
Nacht	22,8	
Fractie buitenshuis		--
Dag	0,07	
Nacht	0,01	
Oppervlak	535,454	m ²
Complexiteit bouwvlak	Ok	
Herkomst data	NBB	

5.43 0794100000386475_wonend

Eigenschap	Waarde	Eenheid
Naam	0794100000386475_wonend	
Omschrijving	wonen	
Type bebouwing	Woonbebouwing	
Aantal mensen		--
Dag	10,8	
Nacht	21,6	
Fractie buitenshuis		--
Dag	0,07	
Nacht	0,01	
Oppervlak	556,58	m ²
Complexiteit bouwvlak	Ok	
Herkomst data	NBB	

5.44 0794100000386476_wonend

Eigenschap	Waarde	Eenheid
Naam	0794100000386476_wonend	
Omschrijving	wonen	
Type bebouwing	Woonbebouwing	
Aantal mensen		--
Dag	15,6	
Nacht	31,2	
Fractie buitenshuis		--
Dag	0,07	
Nacht	0,01	
Oppervlak	308,246	m ²
Complexiteit bouwvlak	Ok	
Herkomst data	NBB	

5.45 0794100000386560_wonend

Eigenschap	Waarde	Eenheid
Naam	0794100000386560_wonend	
Omschrijving	wonen	
Type bebouwing	Woonbebouwing	
Aantal mensen		--
Dag	1,2	
Nacht	2,4	
Fractie buitenshuis		--
Dag	0,07	
Nacht	0,01	
Oppervlak	1105,21	m ²
Complexiteit bouwvlak	Ok	
Herkomst data	NBB	

5.46 0794100000386915_wonend

Eigenschap	Waarde	Eenheid
Naam	0794100000386915_wonend	
Omschrijving	wonen	
Type bebouwing	Woonbebouwing	
Aantal mensen		--
Dag	1,8	
Nacht	3,6	
Fractie buitenshuis		--
Dag	0,07	
Nacht	0,01	
Oppervlak	112,791	m ²
Complexiteit bouwvlak	Ok	
Herkomst data	NBB	

5.47 0794100000386918_wonend

Eigenschap	Waarde	Eenheid
Naam	0794100000386918_wonend	
Omschrijving	wonen	
Type bebouwing	Woonbebouwing	
Aantal mensen		--
Dag	16,8	
Nacht	33,6	
Fractie buitenshuis		--
Dag	0,07	
Nacht	0,01	
Oppervlak	468,281	m ²
Complexiteit bouwvlak	Ok	
Herkomst data	NBB	

5.48 0794100000386941_wonend

Eigenschap	Waarde	Eenheid
Naam	0794100000386941_wonend	
Omschrijving	wonen	
Type bebouwing	Woonbebouwing	
Aantal mensen		--
Dag	55,2	
Nacht	110,4	
Fractie buitenshuis		--
Dag	0,07	
Nacht	0,01	
Oppervlak	1958,13	m ²
Complexiteit bouwvlak	Ok	
Herkomst data	NBB	

5.49 0794100000387154_wonend

Eigenschap	Waarde	Eenheid
Naam	0794100000387154_wonend	
Omschrijving	wonen	
Type bebouwing	Woonbebouwing	
Aantal mensen		--
Dag	61,2	
Nacht	122,4	
Fractie buitenshuis		--
Dag	0,07	
Nacht	0,01	
Oppervlak	1479,1	m ²
Complexiteit bouwvlak	Ok	
Herkomst data	NBB	

5.50 0794100000387223_wonend

Eigenschap	Waarde	Eenheid
Naam	0794100000387223_wonend	
Omschrijving	wonen	
Type bebouwing	Woonbebouwing	
Aantal mensen		--
Dag	100,2	
Nacht	200,4	
Fractie buitenshuis		--
Dag	0,07	
Nacht	0,01	
Oppervlak	2318,17	m ²
Complexiteit bouwvlak	Ok	
Herkomst data	NBB	

5.51 0794100000387227_wonend

Eigenschap	Waarde	Eenheid
Naam	0794100000387227_wonend	
Omschrijving	wonen	
Type bebouwing	Woonbebouwing	
Aantal mensen		--
Dag	39	
Nacht	78	
Fractie buitenshuis		--
Dag	0,07	
Nacht	0,01	
Oppervlak	1034,65	m ²
Complexiteit bouwvlak	Ok	
Herkomst data	NBB	

5.52 0794100000387228_wonend

Eigenschap	Waarde	Eenheid
Naam	0794100000387228_wonend	
Omschrijving	wonen	
Type bebouwing	Woonbebouwing	
Aantal mensen		--
Dag	100,8	
Nacht	201,6	
Fractie buitenshuis		--
Dag	0,07	
Nacht	0,01	
Oppervlak	3390,46	m ²
Complexiteit bouwvlak	Ok	
Herkomst data	NBB	

5.53 0794100000387229_wonend

Eigenschap	Waarde	Eenheid
Naam	0794100000387229_wonend	
Omschrijving	wonen	
Type bebouwing	Woonbebouwing	
Aantal mensen		--
Dag	60	
Nacht	120	
Fractie buitenshuis		--
Dag	0,07	
Nacht	0,01	
Oppervlak	2957,72	m ²
Complexiteit bouwvlak	Ok	
Herkomst data	NBB	

5.54 0794100000387273_wonend

Eigenschap	Waarde	Eenheid
Naam	0794100000387273_wonend	
Omschrijving	wonen	
Type bebouwing	Woonbebouwing	
Aantal mensen		--
Dag	1,2	
Nacht	2,4	
Fractie buitenshuis		--
Dag	0,07	
Nacht	0,01	
Oppervlak	780,557	m ²
Complexiteit bouwvlak	Ok	
Herkomst data	NBB	

5.55 0794100000387275_wonend

Eigenschap	Waarde	Eenheid
Naam	0794100000387275_wonend	
Omschrijving	wonen	
Type bebouwing	Woonbebouwing	
Aantal mensen		--
Dag	1,2	
Nacht	2,4	
Fractie buitenshuis		--
Dag	0,07	
Nacht	0,01	
Oppervlak	387,316	m ²
Complexiteit bouwvlak	Ok	
Herkomst data	NBB	

5.56 0794100000387276_wonend

Eigenschap	Waarde	Eenheid
Naam	0794100000387276_wonend	
Omschrijving	wonen	
Type bebouwing	Woonbebouwing	
Aantal mensen		--
Dag	9,6	
Nacht	19,2	
Fractie buitenshuis		--
Dag	0,07	
Nacht	0,01	
Oppervlak	513,935	m ²
Complexiteit bouwvlak	Ok	
Herkomst data	NBB	

5.57 0794100000387278_wonend

Eigenschap	Waarde	Eenheid
Naam	0794100000387278_wonend	
Omschrijving	wonen	
Type bebouwing	Woonbebouwing	
Aantal mensen		--
Dag	1,2	
Nacht	2,4	
Fractie buitenshuis		--
Dag	0,07	
Nacht	0,01	
Oppervlak	268,653	m ²
Complexiteit bouwvlak	Ok	
Herkomst data	NBB	

5.58 0794100000387796_wonend

Eigenschap	Waarde	Eenheid
Naam	0794100000387796_wonend	
Omschrijving	wonen	
Type bebouwing	Woonbebouwing	
Aantal mensen		--
Dag	42	
Nacht	84	
Fractie buitenshuis		--
Dag	0,07	
Nacht	0,01	
Oppervlak	1795,88	m ²
Complexiteit bouwvlak	Ok	
Herkomst data	NBB	

5.59 0794100000387798_wonend

Eigenschap	Waarde	Eenheid
Naam	0794100000387798_wonend	
Omschrijving	wonen	
Type bebouwing	Woonbebouwing	
Aantal mensen		--
Dag	1,2	
Nacht	2,4	
Fractie buitenshuis		--
Dag	0,07	
Nacht	0,01	
Oppervlak	641,865	m ²
Complexiteit bouwvlak	Ok	
Herkomst data	NBB	

5.60 0794100000387801_wonend

Eigenschap	Waarde	Eenheid
Naam	0794100000387801_wonend	
Omschrijving	wonen	
Type bebouwing	Woonbebouwing	
Aantal mensen		--
Dag	36,6	
Nacht	73,2	
Fractie buitenshuis		--
Dag	0,07	
Nacht	0,01	
Oppervlak	1502,2	m ²
Complexiteit bouwvlak	Ok	
Herkomst data	NBB	

5.61 0794100000387886_wonend

Eigenschap	Waarde	Eenheid
Naam	0794100000387886_wonend	
Omschrijving	wonen	
Type bebouwing	Woonbebouwing	
Aantal mensen		--
Dag	136,2	
Nacht	272,4	
Fractie buitenshuis		--
Dag	0,07	
Nacht	0,01	
Oppervlak	3346,46	m ²
Complexiteit bouwvlak	Ok	
Herkomst data	NBB	

5.62 0794100000388389_wonend

Eigenschap	Waarde	Eenheid
Naam	0794100000388389_wonend	
Omschrijving	wonen	
Type bebouwing	Woonbebouwing	
Aantal mensen		--
Dag	7,2	
Nacht	14,4	
Fractie buitenshuis		--
Dag	0,07	
Nacht	0,01	
Oppervlak	248,498	m ²
Complexiteit bouwvlak	Ok	
Herkomst data	NBB	

5.63 0794100000388390_wonend

Eigenschap	Waarde	Eenheid
Naam	0794100000388390_wonend	
Omschrijving	wonen	
Type bebouwing	Woonbebouwing	
Aantal mensen		--
Dag	1,2	
Nacht	2,4	
Fractie buitenshuis		--
Dag	0,07	
Nacht	0,01	
Oppervlak	973,978	m ²
Complexiteit bouwvlak	Ok	
Herkomst data	NBB	

5.64 0794100000388391_wonend

Eigenschap	Waarde	Eenheid
Naam	0794100000388391_wonend	
Omschrijving	wonen	
Type bebouwing	Woonbebouwing	
Aantal mensen		--
Dag	8,4	
Nacht	16,8	
Fractie buitenshuis		--
Dag	0,07	
Nacht	0,01	
Oppervlak	602,102	m ²
Complexiteit bouwvlak	Ok	
Herkomst data	NBB	

5.65 0794100000388397_wonend

Eigenschap	Waarde	Eenheid
Naam	0794100000388397_wonend	
Omschrijving	wonen	
Type bebouwing	Woonbebouwing	
Aantal mensen		--
Dag	7,8	
Nacht	15,6	
Fractie buitenshuis		--
Dag	0,07	
Nacht	0,01	
Oppervlak	354,833	m ²
Complexiteit bouwvlak	Ok	
Herkomst data	NBB	

5.66 0794100000388856_wonend

Eigenschap	Waarde	Eenheid
Naam	0794100000388856_wonend	
Omschrijving	wonen	
Type bebouwing	Woonbebouwing	
Aantal mensen		--
Dag	4,8	
Nacht	9,6	
Fractie buitenshuis		--
Dag	0,07	
Nacht	0,01	
Oppervlak	768,359	m ²
Complexiteit bouwvlak	Ok	
Herkomst data	NBB	

5.67 0794100000388887_wonend

Eigenschap	Waarde	Eenheid
Naam	0794100000388887_wonend	
Omschrijving	wonen	
Type bebouwing	Woonbebouwing	
Aantal mensen		--
Dag	4,8	
Nacht	9,6	
Fractie buitenshuis		--
Dag	0,07	
Nacht	0,01	
Oppervlak	393,211	m ²
Complexiteit bouwvlak	Ok	
Herkomst data	NBB	

5.68 0794100000388892_wonend

Eigenschap	Waarde	Eenheid
Naam	0794100000388892_wonend	
Omschrijving	wonen	
Type bebouwing	Woonbebouwing	
Aantal mensen		--
Dag	7,2	
Nacht	14,4	
Fractie buitenshuis		--
Dag	0,07	
Nacht	0,01	
Oppervlak	561,776	m ²
Complexiteit bouwvlak	Ok	
Herkomst data	NBB	

5.69 0794100000388893_wonend

Eigenschap	Waarde	Eenheid
Naam	0794100000388893_wonend	
Omschrijving	wonen	
Type bebouwing	Woonbebouwing	
Aantal mensen		--
Dag	5,4	
Nacht	10,8	
Fractie buitenshuis		--
Dag	0,07	
Nacht	0,01	
Oppervlak	451,418	m ²
Complexiteit bouwvlak	Ok	
Herkomst data	NBB	

5.70 0794100000388913_wonend

Eigenschap	Waarde	Eenheid
Naam	0794100000388913_wonend	
Omschrijving	wonen	
Type bebouwing	Woonbebouwing	
Aantal mensen		--
Dag	2,4	
Nacht	4,8	
Fractie buitenshuis		--
Dag	0,07	
Nacht	0,01	
Oppervlak	707,344	m ²
Complexiteit bouwvlak	Ok	
Herkomst data	NBB	

5.71 0794100000388947_wonend

Eigenschap	Waarde	Eenheid
Naam	0794100000388947_wonend	
Omschrijving	wonen	
Type bebouwing	Woonbebouwing	
Aantal mensen		--
Dag	66,6	
Nacht	133,2	
Fractie buitenshuis		--
Dag	0,07	
Nacht	0,01	
Oppervlak	1120,8	m ²
Complexiteit bouwvlak	Ok	
Herkomst data	NBB	

5.72 0794100000388948_wonend

Eigenschap	Waarde	Eenheid
Naam	0794100000388948_wonend	
Omschrijving	wonen	
Type bebouwing	Woonbebouwing	
Aantal mensen		--
Dag	57,6	
Nacht	115,2	
Fractie buitenshuis		--
Dag	0,07	
Nacht	0,01	
Oppervlak	1194,82	m ²
Complexiteit bouwvlak	Ok	
Herkomst data	NBB	

5.73 0794100000388949_wonend

Eigenschap	Waarde	Eenheid
Naam	0794100000388949_wonend	
Omschrijving	wonen	
Type bebouwing	Woonbebouwing	
Aantal mensen		--
Dag	18	
Nacht	36	
Fractie buitenshuis		--
Dag	0,07	
Nacht	0,01	
Oppervlak	588,707	m ²
Complexiteit bouwvlak	Ok	
Herkomst data	NBB	

5.74 0794100000388951_wonend

Eigenschap	Waarde	Eenheid
Naam	0794100000388951_wonend	
Omschrijving	wonen	
Type bebouwing	Woonbebouwing	
Aantal mensen		--
Dag	33,6	
Nacht	67,2	
Fractie buitenshuis		--
Dag	0,07	
Nacht	0,01	
Oppervlak	765,66	m ²
Complexiteit bouwvlak	Ok	
Herkomst data	NBB	

5.75 0794100000388952_wonend

Eigenschap	Waarde	Eenheid
Naam	0794100000388952_wonend	
Omschrijving	wonen	
Type bebouwing	Woonbebouwing	
Aantal mensen		--
Dag	21	
Nacht	42	
Fractie buitenshuis		--
Dag	0,07	
Nacht	0,01	
Oppervlak	857,042	m ²
Complexiteit bouwvlak	Ok	
Herkomst data	NBB	

5.76 0794100000388964_wonend

Eigenschap	Waarde	Eenheid
Naam	0794100000388964_wonend	
Omschrijving	wonen	
Type bebouwing	Woonbebouwing	
Aantal mensen		--
Dag	1,2	
Nacht	2,4	
Fractie buitenshuis		--
Dag	0,07	
Nacht	0,01	
Oppervlak	503,405	m ²
Complexiteit bouwvlak	Ok	
Herkomst data	NBB	

5.77 0794100000389174_wonend

Eigenschap	Waarde	Eenheid
Naam	0794100000389174_wonend	
Omschrijving	wonen	
Type bebouwing	Woonbebouwing	
Aantal mensen		--
Dag	21,6	
Nacht	43,2	
Fractie buitenshuis		--
Dag	0,07	
Nacht	0,01	
Oppervlak	525,137	m ²
Complexiteit bouwvlak	Ok	
Herkomst data	NBB	

5.78 0794100000389183_wonend

Eigenschap	Waarde	Eenheid
Naam	0794100000389183_wonend	
Omschrijving	wonen	
Type bebouwing	Woonbebouwing	
Aantal mensen		--
Dag	32,4	
Nacht	64,8	
Fractie buitenshuis		--
Dag	0,07	
Nacht	0,01	
Oppervlak	951,083	m ²
Complexiteit bouwvlak	Ok	
Herkomst data	NBB	

5.79 0794100000389248_wonend

Eigenschap	Waarde	Eenheid
Naam	0794100000389248_wonend	
Omschrijving	wonen	
Type bebouwing	Woonbebouwing	
Aantal mensen		--
Dag	1,2	
Nacht	2,4	
Fractie buitenshuis		--
Dag	0,07	
Nacht	0,01	
Oppervlak	521,517	m ²
Complexiteit bouwvlak	Ok	
Herkomst data	NBB	

5.80 0794100000389256_wonend

Eigenschap	Waarde	Eenheid
Naam	0794100000389256_wonend	
Omschrijving	wonen	
Type bebouwing	Woonbebouwing	
Aantal mensen		--
Dag	2,4	
Nacht	4,8	
Fractie buitenshuis		--
Dag	0,07	
Nacht	0,01	
Oppervlak	423,586	m ²
Complexiteit bouwvlak	Ok	
Herkomst data	NBB	

5.81 0794100000389257_wonend

Eigenschap	Waarde	Eenheid
Naam	0794100000389257_wonend	
Omschrijving	wonen	
Type bebouwing	Woonbebouwing	
Aantal mensen		--
Dag	37,2	
Nacht	74,4	
Fractie buitenshuis		--
Dag	0,07	
Nacht	0,01	
Oppervlak	1445,47	m ²
Complexiteit bouwvlak	Ok	
Herkomst data	NBB	

5.82 0794100000389334_wonend

Eigenschap	Waarde	Eenheid
Naam	0794100000389334_wonend	
Omschrijving	wonen	
Type bebouwing	Woonbebouwing	
Aantal mensen		--
Dag	43,2	
Nacht	86,4	
Fractie buitenshuis		--
Dag	0,07	
Nacht	0,01	
Oppervlak	2392,93	m ²
Complexiteit bouwvlak	Ok	
Herkomst data	NBB	

5.83 0794100000389345_wonend

Eigenschap	Waarde	Eenheid
Naam	0794100000389345_wonend	
Omschrijving	wonen	
Type bebouwing	Woonbebouwing	
Aantal mensen		--
Dag	7,8	
Nacht	15,6	
Fractie buitenshuis		--
Dag	0,07	
Nacht	0,01	
Oppervlak	321,596	m ²
Complexiteit bouwvlak	Ok	
Herkomst data	NBB	

5.84 0794100000389350_wonend

Eigenschap	Waarde	Eenheid
Naam	0794100000389350_wonend	
Omschrijving	wonen	
Type bebouwing	Woonbebouwing	
Aantal mensen		--
Dag	19,2	
Nacht	38,4	
Fractie buitenshuis		--
Dag	0,07	
Nacht	0,01	
Oppervlak	589,089	m ²
Complexiteit bouwvlak	Ok	
Herkomst data	NBB	

5.85 0794100000389360_wonend

Eigenschap	Waarde	Eenheid
Naam	0794100000389360_wonend	
Omschrijving	wonen	
Type bebouwing	Woonbebouwing	
Aantal mensen		--
Dag	2,4	
Nacht	4,8	
Fractie buitenshuis		--
Dag	0,07	
Nacht	0,01	
Oppervlak	413,078	m ²
Complexiteit bouwvlak	Ok	
Herkomst data	NBB	

5.86 0794100000389361_wonend

Eigenschap	Waarde	Eenheid
Naam	0794100000389361_wonend	
Omschrijving	wonen	
Type bebouwing	Woonbebouwing	
Aantal mensen		--
Dag	5,4	
Nacht	10,8	
Fractie buitenshuis		--
Dag	0,07	
Nacht	0,01	
Oppervlak	333,422	m ²
Complexiteit bouwvlak	Ok	
Herkomst data	NBB	

5.87 0794100000389663_wonend

Eigenschap	Waarde	Eenheid
Naam	0794100000389663_wonend	
Omschrijving	wonen	
Type bebouwing	Woonbebouwing	
Aantal mensen		--
Dag	7,2	
Nacht	14,4	
Fractie buitenshuis		--
Dag	0,07	
Nacht	0,01	
Oppervlak	494,462	m ²
Complexiteit bouwvlak	Ok	
Herkomst data	NBB	

5.88 0794100000389664_wonend

Eigenschap	Waarde	Eenheid
Naam	0794100000389664_wonend	
Omschrijving	wonen	
Type bebouwing	Woonbebouwing	
Aantal mensen		--
Dag	10,2	
Nacht	20,4	
Fractie buitenshuis		--
Dag	0,07	
Nacht	0,01	
Oppervlak	485,794	m ²
Complexiteit bouwvlak	Ok	
Herkomst data	NBB	

5.89 0794100000389685_wonend

Eigenschap	Waarde	Eenheid
Naam	0794100000389685_wonend	
Omschrijving	wonen	
Type bebouwing	Woonbebouwing	
Aantal mensen		--
Dag	21	
Nacht	42	
Fractie buitenshuis		--
Dag	0,07	
Nacht	0,01	
Oppervlak	654,808	m ²
Complexiteit bouwvlak	Ok	
Herkomst data	NBB	

5.90 0794100000389730_wonend

Eigenschap	Waarde	Eenheid
Naam	0794100000389730_wonend	
Omschrijving	wonen	
Type bebouwing	Woonbebouwing	
Aantal mensen		--
Dag	21,6	
Nacht	43,2	
Fractie buitenshuis		--
Dag	0,07	
Nacht	0,01	
Oppervlak	2834,63	m ²
Complexiteit bouwvlak	Ok	
Herkomst data	NBB	

5.91 0794100000389732_wonend

Eigenschap	Waarde	Eenheid
Naam	0794100000389732_wonend	
Omschrijving	wonen	
Type bebouwing	Woonbebouwing	
Aantal mensen		--
Dag	58,8	
Nacht	117,6	
Fractie buitenshuis		--
Dag	0,07	
Nacht	0,01	
Oppervlak	1542,1	m ²
Complexiteit bouwvlak	Ok	
Herkomst data	NBB	

5.92 0794100000389740_wonend

Eigenschap	Waarde	Eenheid
Naam	0794100000389740_wonend	
Omschrijving	wonen	
Type bebouwing	Woonbebouwing	
Aantal mensen		--
Dag	6	
Nacht	12	
Fractie buitenshuis		--
Dag	0,07	
Nacht	0,01	
Oppervlak	239,086	m ²
Complexiteit bouwvlak	Ok	
Herkomst data	NBB	

5.93 0794100000389807_wonend

Eigenschap	Waarde	Eenheid
Naam	0794100000389807_wonend	
Omschrijving	wonen	
Type bebouwing	Woonbebouwing	
Aantal mensen		--
Dag	3,6	
Nacht	7,2	
Fractie buitenshuis		--
Dag	0,07	
Nacht	0,01	
Oppervlak	506,547	m ²
Complexiteit bouwvlak	Ok	
Herkomst data	NBB	

5.94 0794100000389924_wonend

Eigenschap	Waarde	Eenheid
Naam	0794100000389924_wonend	
Omschrijving	wonen	
Type bebouwing	Woonbebouwing	
Aantal mensen		--
Dag	31,2	
Nacht	62,4	
Fractie buitenshuis		--
Dag	0,07	
Nacht	0,01	
Oppervlak	1017,56	m ²
Complexiteit bouwvlak	Ok	
Herkomst data	NBB	

5.95 0794100000390007_wonend

Eigenschap	Waarde	Eenheid
Naam	0794100000390007_wonend	
Omschrijving	wonen	
Type bebouwing	Woonbebouwing	
Aantal mensen		--
Dag	6,6	
Nacht	13,2	
Fractie buitenshuis		--
Dag	0,07	
Nacht	0,01	
Oppervlak	357,786	m ²
Complexiteit bouwvlak	Ok	
Herkomst data	NBB	

5.96 0794100000395294_wonend

Eigenschap	Waarde	Eenheid
Naam	0794100000395294_wonend	
Omschrijving	wonen	
Type bebouwing	Woonbebouwing	
Aantal mensen		--
Dag	58,8	
Nacht	117,6	
Fractie buitenshuis		--
Dag	0,07	
Nacht	0,01	
Oppervlak	1772,77	m ²
Complexiteit bouwvlak	Ok	
Herkomst data	NBB	

5.97 0794100000395387_wonend

Eigenschap	Waarde	Eenheid
Naam	0794100000395387_wonend	
Omschrijving	wonen	
Type bebouwing	Woonbebouwing	
Aantal mensen		--
Dag	6	
Nacht	12	
Fractie buitenshuis		--
Dag	0,07	
Nacht	0,01	
Oppervlak	501,016	m ²
Complexiteit bouwvlak	Ok	
Herkomst data	NBB	

5.98 0794100000395512_wonend

Eigenschap	Waarde	Eenheid
Naam	0794100000395512_wonend	
Omschrijving	wonen	
Type bebouwing	Woonbebouwing	
Aantal mensen		--
Dag	1,2	
Nacht	2,4	
Fractie buitenshuis		--
Dag	0,07	
Nacht	0,01	
Oppervlak	168,688	m ²
Complexiteit bouwvlak	Ok	
Herkomst data	NBB	

5.99 0794100000395950_wonend

Eigenschap	Waarde	Eenheid
Naam	0794100000395950_wonend	
Omschrijving	wonen	
Type bebouwing	Woonbebouwing	
Aantal mensen		--
Dag	3,6	
Nacht	7,2	
Fractie buitenshuis		--
Dag	0,07	
Nacht	0,01	
Oppervlak	650,939	m ²
Complexiteit bouwvlak	Ok	
Herkomst data	NBB	

5.100 0794100000396212_wonend

Eigenschap	Waarde	Eenheid
Naam	0794100000396212_wonend	
Omschrijving	wonen	
Type bebouwing	Woonbebouwing	
Aantal mensen		--
Dag	27,6	
Nacht	55,2	
Fractie buitenshuis		--
Dag	0,07	
Nacht	0,01	
Oppervlak	813,116	m ²
Complexiteit bouwvlak	Ok	
Herkomst data	NBB	

5.101 0794100000396643_wonend

Eigenschap	Waarde	Eenheid
Naam	0794100000396643_wonend	
Omschrijving	wonen	
Type bebouwing	Woonbebouwing	
Aantal mensen		--
Dag	5,4	
Nacht	10,8	
Fractie buitenshuis		--
Dag	0,07	
Nacht	0,01	
Oppervlak	501,597	m ²
Complexiteit bouwvlak	Ok	
Herkomst data	NBB	

5.102 0794100000396652_wonend

Eigenschap	Waarde	Eenheid
Naam	0794100000396652_wonend	
Omschrijving	wonen	
Type bebouwing	Woonbebouwing	
Aantal mensen		--
Dag	49,2	
Nacht	98,4	
Fractie buitenshuis		--
Dag	0,07	
Nacht	0,01	
Oppervlak	1340,7	m ²
Complexiteit bouwvlak	Ok	
Herkomst data	NBB	

5.103 0794100000396680_wonend

Eigenschap	Waarde	Eenheid
Naam	0794100000396680_wonend	
Omschrijving	wonen	
Type bebouwing	Woonbebouwing	
Aantal mensen		--
Dag	34,8	
Nacht	69,6	
Fractie buitenshuis		--
Dag	0,07	
Nacht	0,01	
Oppervlak	2638,75	m ²
Complexiteit bouwvlak	Ok	
Herkomst data	NBB	

5.104 0794100000397203_wonend

Eigenschap	Waarde	Eenheid
Naam	0794100000397203_wonend	
Omschrijving	wonen	
Type bebouwing	Woonbebouwing	
Aantal mensen		--
Dag	52,8	
Nacht	105,6	
Fractie buitenshuis		--
Dag	0,07	
Nacht	0,01	
Oppervlak	1793,28	m ²
Complexiteit bouwvlak	Ok	
Herkomst data	NBB	

5.105 0794100000397205_wonend

Eigenschap	Waarde	Eenheid
Naam	0794100000397205_wonend	
Omschrijving	wonen	
Type bebouwing	Woonbebouwing	
Aantal mensen		--
Dag	16,8	
Nacht	33,6	
Fractie buitenshuis		--
Dag	0,07	
Nacht	0,01	
Oppervlak	697,916	m ²
Complexiteit bouwvlak	Ok	
Herkomst data	NBB	

5.106 0794100000397285_wonend

Eigenschap	Waarde	Eenheid
Naam	0794100000397285_wonend	
Omschrijving	wonen	
Type bebouwing	Woonbebouwing	
Aantal mensen		--
Dag	33,6	
Nacht	67,2	
Fractie buitenshuis		--
Dag	0,07	
Nacht	0,01	
Oppervlak	1218,71	m ²
Complexiteit bouwvlak	Ok	
Herkomst data	NBB	

5.107 0794100000397286_wonend

Eigenschap	Waarde	Eenheid
Naam	0794100000397286_wonend	
Omschrijving	wonen	
Type bebouwing	Woonbebouwing	
Aantal mensen		--
Dag	14,4	
Nacht	28,8	
Fractie buitenshuis		--
Dag	0,07	
Nacht	0,01	
Oppervlak	366,311	m ²
Complexiteit bouwvlak	Ok	
Herkomst data	NBB	

5.108 0794100000397743_wonend

Eigenschap	Waarde	Eenheid
Naam	0794100000397743_wonend	
Omschrijving	wonen	
Type bebouwing	Woonbebouwing	
Aantal mensen		--
Dag	9,6	
Nacht	19,2	
Fractie buitenshuis		--
Dag	0,07	
Nacht	0,01	
Oppervlak	595,614	m ²
Complexiteit bouwvlak	Ok	
Herkomst data	NBB	

5.109 0794100000398039_wonend

Eigenschap	Waarde	Eenheid
Naam	0794100000398039_wonend	
Omschrijving	wonen	
Type bebouwing	Woonbebouwing	
Aantal mensen		--
Dag	43,2	
Nacht	86,4	
Fractie buitenshuis		--
Dag	0,07	
Nacht	0,01	
Oppervlak	1807,52	m ²
Complexiteit bouwvlak	Ok	
Herkomst data	NBB	

5.110 0794100000398043_wonend

Eigenschap	Waarde	Eenheid
Naam	0794100000398043_wonend	
Omschrijving	wonen	
Type bebouwing	Woonbebouwing	
Aantal mensen		--
Dag	9,6	
Nacht	19,2	
Fractie buitenshuis		--
Dag	0,07	
Nacht	0,01	
Oppervlak	662,04	m ²
Complexiteit bouwvlak	Ok	
Herkomst data	NBB	

5.111 0794100000398085_wonend

Eigenschap	Waarde	Eenheid
Naam	0794100000398085_wonend	
Omschrijving	wonen	
Type bebouwing	Woonbebouwing	
Aantal mensen		--
Dag	126	
Nacht	252	
Fractie buitenshuis		--
Dag	0,07	
Nacht	0,01	
Oppervlak	5096,06	m ²
Complexiteit bouwvlak	Ok	
Herkomst data	NBB	

5.112 0794100000398087_wonend

Eigenschap	Waarde	Eenheid
Naam	0794100000398087_wonend	
Omschrijving	wonen	
Type bebouwing	Woonbebouwing	
Aantal mensen		--
Dag	2,4	
Nacht	4,8	
Fractie buitenshuis		--
Dag	0,07	
Nacht	0,01	
Oppervlak	742,852	m ²
Complexiteit bouwvlak	Ok	
Herkomst data	NBB	

5.113 0794100000401101_wonend

Eigenschap	Waarde	Eenheid
Naam	0794100000401101_wonend	
Omschrijving	wonen	
Type bebouwing	Woonbebouwing	
Aantal mensen		--
Dag	21,6	
Nacht	43,2	
Fractie buitenshuis		--
Dag	0,07	
Nacht	0,01	
Oppervlak	1152,81	m ²
Complexiteit bouwvlak	Ok	
Herkomst data	NBB	

5.114 0794100000401249_wonend

Eigenschap	Waarde	Eenheid
Naam	0794100000401249_wonend	
Omschrijving	wonen	
Type bebouwing	Woonbebouwing	
Aantal mensen		--
Dag	7,2	
Nacht	14,4	
Fractie buitenshuis		--
Dag	0,07	
Nacht	0,01	
Oppervlak	389,422	m ²
Complexiteit bouwvlak	Ok	
Herkomst data	NBB	

5.115 0794100000401478_wonend

Eigenschap	Waarde	Eenheid
Naam	0794100000401478_wonend	
Omschrijving	wonen	
Type bebouwing	Woonbebouwing	
Aantal mensen		--
Dag	63,6	
Nacht	127,2	
Fractie buitenshuis		--
Dag	0,07	
Nacht	0,01	
Oppervlak	1784,61	m ²
Complexiteit bouwvlak	Ok	
Herkomst data	NBB	

5.116 0794100000401633_wonend

Eigenschap	Waarde	Eenheid
Naam	0794100000401633_wonend	
Omschrijving	wonen	
Type bebouwing	Woonbebouwing	
Aantal mensen		--
Dag	30	
Nacht	60	
Fractie buitenshuis		--
Dag	0,07	
Nacht	0,01	
Oppervlak	1132,57	m ²
Complexiteit bouwvlak	Ok	
Herkomst data	NBB	

5.117 0794100000402222_wonend

Eigenschap	Waarde	Eenheid
Naam	0794100000402222_wonend	
Omschrijving	wonen	
Type bebouwing	Woonbebouwing	
Aantal mensen		--
Dag	66,6	
Nacht	133,2	
Fractie buitenshuis		--
Dag	0,07	
Nacht	0,01	
Oppervlak	2121,25	m ²
Complexiteit bouwvlak	Ok	
Herkomst data	NBB	

5.118 0794100000402285_wonend

Eigenschap	Waarde	Eenheid
Naam	0794100000402285_wonend	
Omschrijving	wonen	
Type bebouwing	Woonbebouwing	
Aantal mensen		--
Dag	75,6	
Nacht	151,2	
Fractie buitenshuis		--
Dag	0,07	
Nacht	0,01	
Oppervlak	1907,31	m ²
Complexiteit bouwvlak	Ok	
Herkomst data	NBB	

5.119 0794100000402821_wonend

Eigenschap	Waarde	Eenheid
Naam	0794100000402821_wonend	
Omschrijving	wonen	
Type bebouwing	Woonbebouwing	
Aantal mensen		--
Dag	10,8	
Nacht	21,6	
Fractie buitenshuis		--
Dag	0,07	
Nacht	0,01	
Oppervlak	727,681	m ²
Complexiteit bouwvlak	Ok	
Herkomst data	NBB	

5.120 0794100000403274_wonend

Eigenschap	Waarde	Eenheid
Naam	0794100000403274_wonend	
Omschrijving	wonen	
Type bebouwing	Woonbebouwing	
Aantal mensen		--
Dag	7,8	
Nacht	15,6	
Fractie buitenshuis		--
Dag	0,07	
Nacht	0,01	
Oppervlak	2043,73	m ²
Complexiteit bouwvlak	Ok	
Herkomst data	NBB	

5.121 0794100000404377_wonend

Eigenschap	Waarde	Eenheid
Naam	0794100000404377_wonend	
Omschrijving	wonen	
Type bebouwing	Woonbebouwing	
Aantal mensen		--
Dag	38,4	
Nacht	76,8	
Fractie buitenshuis		--
Dag	0,07	
Nacht	0,01	
Oppervlak	841,04	m ²
Complexiteit bouwvlak	Ok	
Herkomst data	NBB	

5.122 0794100000404481_wonend

Eigenschap	Waarde	Eenheid
Naam	0794100000404481_wonend	
Omschrijving	wonen	
Type bebouwing	Woonbebouwing	
Aantal mensen		--
Dag	8,4	
Nacht	16,8	
Fractie buitenshuis		--
Dag	0,07	
Nacht	0,01	
Oppervlak	517,624	m ²
Complexiteit bouwvlak	Ok	
Herkomst data	NBB	

5.123 0794100000404975_wonend

Eigenschap	Waarde	Eenheid
Naam	0794100000404975_wonend	
Omschrijving	wonen	
Type bebouwing	Woonbebouwing	
Aantal mensen		--
Dag	13,2	
Nacht	26,4	
Fractie buitenshuis		--
Dag	0,07	
Nacht	0,01	
Oppervlak	679,099	m ²
Complexiteit bouwvlak	Ok	
Herkomst data	NBB	

5.124 0794100000405213_wonend

Eigenschap	Waarde	Eenheid
Naam	0794100000405213_wonend	
Omschrijving	wonen	
Type bebouwing	Woonbebouwing	
Aantal mensen		--
Dag	5,4	
Nacht	10,8	
Fractie buitenshuis		--
Dag	0,07	
Nacht	0,01	
Oppervlak	722,539	m ²
Complexiteit bouwvlak	Ok	
Herkomst data	NBB	

5.125 0794100000405216_wonend

Eigenschap	Waarde	Eenheid
Naam	0794100000405216_wonend	
Omschrijving	wonen	
Type bebouwing	Woonbebouwing	
Aantal mensen		--
Dag	7,2	
Nacht	14,4	
Fractie buitenshuis		--
Dag	0,07	
Nacht	0,01	
Oppervlak	253,539	m ²
Complexiteit bouwvlak	Ok	
Herkomst data	NBB	

5.126 0794100000405217_wonend

Eigenschap	Waarde	Eenheid
Naam	0794100000405217_wonend	
Omschrijving	wonen	
Type bebouwing	Woonbebouwing	
Aantal mensen		--
Dag	7,2	
Nacht	14,4	
Fractie buitenshuis		--
Dag	0,07	
Nacht	0,01	
Oppervlak	249,944	m ²
Complexiteit bouwvlak	Ok	
Herkomst data	NBB	

5.127 0794100000405218_wonend

Eigenschap	Waarde	Eenheid
Naam	0794100000405218_wonend	
Omschrijving	wonen	
Type bebouwing	Woonbebouwing	
Aantal mensen		--
Dag	20,4	
Nacht	40,8	
Fractie buitenshuis		--
Dag	0,07	
Nacht	0,01	
Oppervlak	1302,93	m ²
Complexiteit bouwvlak	Ok	
Herkomst data	NBB	

5.128 0794100000406290_wonend

Eigenschap	Waarde	Eenheid
Naam	0794100000406290_wonend	
Omschrijving	wonen	
Type bebouwing	Woonbebouwing	
Aantal mensen		--
Dag	27,6	
Nacht	55,2	
Fractie buitenshuis		--
Dag	0,07	
Nacht	0,01	
Oppervlak	1179,54	m ²
Complexiteit bouwvlak	Ok	
Herkomst data	NBB	

5.129 0794100000406714_wonend

Eigenschap	Waarde	Eenheid
Naam	0794100000406714_wonend	
Omschrijving	wonen	
Type bebouwing	Woonbebouwing	
Aantal mensen		--
Dag	6	
Nacht	12	
Fractie buitenshuis		--
Dag	0,07	
Nacht	0,01	
Oppervlak	279,73	m ²
Complexiteit bouwvlak	Ok	
Herkomst data	NBB	

5.130 0794100000406715_wonend

Eigenschap	Waarde	Eenheid
Naam	0794100000406715_wonend	
Omschrijving	wonen	
Type bebouwing	Woonbebouwing	
Aantal mensen		--
Dag	27,6	
Nacht	55,2	
Fractie buitenshuis		--
Dag	0,07	
Nacht	0,01	
Oppervlak	945,01	m ²
Complexiteit bouwvlak	Ok	
Herkomst data	NBB	

5.131 0794100000407666_wonend

Eigenschap	Waarde	Eenheid
Naam	0794100000407666_wonend	
Omschrijving	wonen	
Type bebouwing	Woonbebouwing	
Aantal mensen		--
Dag	5,4	
Nacht	10,8	
Fractie buitenshuis		--
Dag	0,07	
Nacht	0,01	
Oppervlak	232,503	m ²
Complexiteit bouwvlak	Ok	
Herkomst data	NBB	

5.132 0794100000407965_wonend

Eigenschap	Waarde	Eenheid
Naam	0794100000407965_wonend	
Omschrijving	wonen	
Type bebouwing	Woonbebouwing	
Aantal mensen		--
Dag	11,4	
Nacht	22,8	
Fractie buitenshuis		--
Dag	0,07	
Nacht	0,01	
Oppervlak	787,031	m ²
Complexiteit bouwvlak	Ok	
Herkomst data	NBB	

5.133 0794100000407999_wonend

Eigenschap	Waarde	Eenheid
Naam	0794100000407999_wonend	
Omschrijving	wonen	
Type bebouwing	Woonbebouwing	
Aantal mensen		--
Dag	11,4	
Nacht	22,8	
Fractie buitenshuis		--
Dag	0,07	
Nacht	0,01	
Oppervlak	799,043	m ²
Complexiteit bouwvlak	Ok	
Herkomst data	NBB	

5.134 0794100000408019_wonend

Eigenschap	Waarde	Eenheid
Naam	0794100000408019_wonend	
Omschrijving	wonen	
Type bebouwing	Woonbebouwing	
Aantal mensen		--
Dag	11,4	
Nacht	22,8	
Fractie buitenshuis		--
Dag	0,07	
Nacht	0,01	
Oppervlak	814,39	m ²
Complexiteit bouwvlak	Ok	
Herkomst data	NBB	

5.135 0794100000408044_wonend

Eigenschap	Waarde	Eenheid
Naam	0794100000408044_wonend	
Omschrijving	wonen	
Type bebouwing	Woonbebouwing	
Aantal mensen		--
Dag	11,4	
Nacht	22,8	
Fractie buitenshuis		--
Dag	0,07	
Nacht	0,01	
Oppervlak	790,172	m ²
Complexiteit bouwvlak	Ok	
Herkomst data	NBB	

5.136 0794100000408317_wonend

Eigenschap	Waarde	Eenheid
Naam	0794100000408317_wonend	
Omschrijving	wonen	
Type bebouwing	Woonbebouwing	
Aantal mensen		--
Dag	7,2	
Nacht	14,4	
Fractie buitenshuis		--
Dag	0,07	
Nacht	0,01	
Oppervlak	328,887	m ²
Complexiteit bouwvlak	Ok	
Herkomst data	NBB	

5.137 0794100010000830_wonend

Eigenschap	Waarde	Eenheid
Naam	0794100010000830_wonend	
Omschrijving	wonen	
Type bebouwing	Woonbebouwing	
Aantal mensen		--
Dag	15,6	
Nacht	31,2	
Fractie buitenshuis		--
Dag	0,07	
Nacht	0,01	
Oppervlak	548,853	m ²
Complexiteit bouwvlak	Ok	
Herkomst data	NBB	

5.138 0794100010001930_wonend

Eigenschap	Waarde	Eenheid
Naam	0794100010001930_wonend	
Omschrijving	wonen	
Type bebouwing	Woonbebouwing	
Aantal mensen		--
Dag	8,4	
Nacht	16,8	
Fractie buitenshuis		--
Dag	0,07	
Nacht	0,01	
Oppervlak	220,471	m ²
Complexiteit bouwvlak	Ok	
Herkomst data	NBB	

5.139 0794100010002205_wonend

Eigenschap	Waarde	Eenheid
Naam	0794100010002205_wonend	
Omschrijving	wonen	
Type bebouwing	Woonbebouwing	
Aantal mensen		--
Dag	15	
Nacht	30	
Fractie buitenshuis		--
Dag	0,07	
Nacht	0,01	
Oppervlak	365,373	m ²
Complexiteit bouwvlak	Ok	
Herkomst data	NBB	

5.140 0794100010002264_wonend

Eigenschap	Waarde	Eenheid
Naam	0794100010002264_wonend	
Omschrijving	wonen	
Type bebouwing	Woonbebouwing	
Aantal mensen		--
Dag	28,2	
Nacht	56,4	
Fractie buitenshuis		--
Dag	0,07	
Nacht	0,01	
Oppervlak	878,194	m ²
Complexiteit bouwvlak	Ok	
Herkomst data	NBB	

5.141 0794100010003160_wonend

Eigenschap	Waarde	Eenheid
Naam	0794100010003160_wonend	
Omschrijving	wonen	
Type bebouwing	Woonbebouwing	
Aantal mensen		--
Dag	6	
Nacht	12	
Fractie buitenshuis		--
Dag	0,07	
Nacht	0,01	
Oppervlak	250,105	m ²
Complexiteit bouwvlak	Ok	
Herkomst data	NBB	

5.142 0794100010003161_wonend

Eigenschap	Waarde	Eenheid
Naam	0794100010003161_wonend	
Omschrijving	wonen	
Type bebouwing	Woonbebouwing	
Aantal mensen		--
Dag	42	
Nacht	84	
Fractie buitenshuis		--
Dag	0,07	
Nacht	0,01	
Oppervlak	585,547	m ²
Complexiteit bouwvlak	Ok	
Herkomst data	NBB	

5.143 0794100010003643_wonend

Eigenschap	Waarde	Eenheid
Naam	0794100010003643_wonend	
Omschrijving	wonen	
Type bebouwing	Woonbebouwing	
Aantal mensen		--
Dag	12,6	
Nacht	25,2	
Fractie buitenshuis		--
Dag	0,07	
Nacht	0,01	
Oppervlak	629,619	m ²
Complexiteit bouwvlak	Ok	
Herkomst data	NBB	

5.144 bouwblok00001_wonend

Eigenschap	Waarde	Eenheid
Naam	bouwblok00001_wonend	
Omschrijving	wonen	
Type bebouwing	Woonbebouwing	
Aantal mensen		--
Dag	7,2	
Nacht	14,4	
Fractie buitenshuis		--
Dag	0,07	
Nacht	0,01	
Oppervlak	703,267	m ²
Complexiteit bouwvlak	Ok	
Herkomst data	NBB	

5.145 bouwblok00002_wonend

Eigenschap	Waarde	Eenheid
Naam	bouwblok00002_wonend	
Omschrijving	wonen	
Type bebouwing	Woonbebouwing	
Aantal mensen		--
Dag	21,6	
Nacht	43,2	
Fractie buitenshuis		--
Dag	0,07	
Nacht	0,01	
Oppervlak	2680,16	m ²
Complexiteit bouwvlak	Ok	
Herkomst data	NBB	

5.146 bouwblok00003_wonend

Eigenschap	Waarde	Eenheid
Naam	bouwblok00003_wonend	
Omschrijving	wonen	
Type bebouwing	Woonbebouwing	
Aantal mensen		--
Dag	13,2	
Nacht	26,4	
Fractie buitenshuis		--
Dag	0,07	
Nacht	0,01	
Oppervlak	1328,46	m ²
Complexiteit bouwvlak	Ok	
Herkomst data	NBB	

5.147 bouwblok00005_wonend

Eigenschap	Waarde	Eenheid
Naam	bouwblok00005_wonend	
Omschrijving	wonen	
Type bebouwing	Woonbebouwing	
Aantal mensen		--
Dag	6	
Nacht	12	
Fractie buitenshuis		--
Dag	0,07	
Nacht	0,01	
Oppervlak	350,078	m ²
Complexiteit bouwvlak	Ok	
Herkomst data	NBB	

5.148 bouwblok00006_wonend

Eigenschap	Waarde	Eenheid
Naam	bouwblok00006_wonend	
Omschrijving	wonen	
Type bebouwing	Woonbebouwing	
Aantal mensen		--
Dag	10,8	
Nacht	21,6	
Fractie buitenshuis		--
Dag	0,07	
Nacht	0,01	
Oppervlak	1558,69	m ²
Complexiteit bouwvlak	Ok	
Herkomst data	NBB	

5.149 bouwblok00007_wonend

Eigenschap	Waarde	Eenheid
Naam	bouwblok00007_wonend	
Omschrijving	wonen	
Type bebouwing	Woonbebouwing	
Aantal mensen		--
Dag	7,2	
Nacht	14,4	
Fractie buitenshuis		--
Dag	0,07	
Nacht	0,01	
Oppervlak	771,337	m ²
Complexiteit bouwvlak	Ok	
Herkomst data	NBB	

5.150 bouwblok00008_wonend

Eigenschap	Waarde	Eenheid
Naam	bouwblok00008_wonend	
Omschrijving	wonen	
Type bebouwing	Woonbebouwing	
Aantal mensen		--
Dag	24,6	
Nacht	49,2	
Fractie buitenshuis		--
Dag	0,07	
Nacht	0,01	
Oppervlak	3726,4	m ²
Complexiteit bouwvlak	Ok	
Herkomst data	NBB	

5.151 bouwblok00010_wonend

Eigenschap	Waarde	Eenheid
Naam	bouwblok00010_wonend	
Omschrijving	wonen	
Type bebouwing	Woonbebouwing	
Aantal mensen		--
Dag	2,4	
Nacht	4,8	
Fractie buitenshuis		--
Dag	0,07	
Nacht	0,01	
Oppervlak	486,093	m ²
Complexiteit bouwvlak	Ok	
Herkomst data	NBB	

5.152 bouwblok00011_wonend

Eigenschap	Waarde	Eenheid
Naam	bouwblok00011_wonend	
Omschrijving	wonen	
Type bebouwing	Woonbebouwing	
Aantal mensen		--
Dag	8,4	
Nacht	16,8	
Fractie buitenshuis		--
Dag	0,07	
Nacht	0,01	
Oppervlak	583,357	m ²
Complexiteit bouwvlak	Ok	
Herkomst data	NBB	

5.153 bouwblok00012_wonend

Eigenschap	Waarde	Eenheid
Naam	bouwblok00012_wonend	
Omschrijving	wonen	
Type bebouwing	Woonbebouwing	
Aantal mensen		--
Dag	31,8	
Nacht	63,6	
Fractie buitenshuis		--
Dag	0,07	
Nacht	0,01	
Oppervlak	3095,28	m ²
Complexiteit bouwvlak	Ok	
Herkomst data	NBB	

5.154 bouwblok00013_wonend

Eigenschap	Waarde	Eenheid
Naam	bouwblok00013_wonend	
Omschrijving	wonen	
Type bebouwing	Woonbebouwing	
Aantal mensen		--
Dag	9	
Nacht	18	
Fractie buitenshuis		--
Dag	0,07	
Nacht	0,01	
Oppervlak	624,878	m ²
Complexiteit bouwvlak	Ok	
Herkomst data	NBB	

5.155 bouwblok00019_wonend

Eigenschap	Waarde	Eenheid
Naam	bouwblok00019_wonend	
Omschrijving	wonen	
Type bebouwing	Woonbebouwing	
Aantal mensen		--
Dag	25,8	
Nacht	51,6	
Fractie buitenshuis		--
Dag	0,07	
Nacht	0,01	
Oppervlak	2172,42	m ²
Complexiteit bouwvlak	Ok	
Herkomst data	NBB	

5.156 bouwblok00020_wonend

Eigenschap	Waarde	Eenheid
Naam	bouwblok00020_wonend	
Omschrijving	wonen	
Type bebouwing	Woonbebouwing	
Aantal mensen		--
Dag	7,2	
Nacht	14,4	
Fractie buitenshuis		--
Dag	0,07	
Nacht	0,01	
Oppervlak	474,031	m ²
Complexiteit bouwvlak	Ok	
Herkomst data	NBB	

5.157 bouwblok00021_wonend

Eigenschap	Waarde	Eenheid
Naam	bouwblok00021_wonend	
Omschrijving	wonen	
Type bebouwing	Woonbebouwing	
Aantal mensen		--
Dag	24	
Nacht	48	
Fractie buitenshuis		--
Dag	0,07	
Nacht	0,01	
Oppervlak	2661,14	m ²
Complexiteit bouwvlak	Ok	
Herkomst data	NBB	

5.158 bouwblok00022_wonend

Eigenschap	Waarde	Eenheid
Naam	bouwblok00022_wonend	
Omschrijving	wonen	
Type bebouwing	Woonbebouwing	
Aantal mensen		--
Dag	12	
Nacht	24	
Fractie buitenshuis		--
Dag	0,07	
Nacht	0,01	
Oppervlak	1180,05	m ²
Complexiteit bouwvlak	Ok	
Herkomst data	NBB	

5.159 bouwblok00023_wonend

Eigenschap	Waarde	Eenheid
Naam	bouwblok00023_wonend	
Omschrijving	wonen	
Type bebouwing	Woonbebouwing	
Aantal mensen		--
Dag	15,6	
Nacht	31,2	
Fractie buitenshuis		--
Dag	0,07	
Nacht	0,01	
Oppervlak	1600,9	m ²
Complexiteit bouwvlak	Ok	
Herkomst data	NBB	

5.160 bouwblok00024_wonend

Eigenschap	Waarde	Eenheid
Naam	bouwblok00024_wonend	
Omschrijving	wonen	
Type bebouwing	Woonbebouwing	
Aantal mensen		--
Dag	14,4	
Nacht	28,8	
Fractie buitenshuis		--
Dag	0,07	
Nacht	0,01	
Oppervlak	916,201	m ²
Complexiteit bouwvlak	Ok	
Herkomst data	NBB	

5.161 bouwblok00025_wonend

Eigenschap	Waarde	Eenheid
Naam	bouwblok00025_wonend	
Omschrijving	wonen	
Type bebouwing	Woonbebouwing	
Aantal mensen		--
Dag	6	
Nacht	12	
Fractie buitenshuis		--
Dag	0,07	
Nacht	0,01	
Oppervlak	424,925	m ²
Complexiteit bouwvlak	Ok	
Herkomst data	NBB	

5.162 bouwblok00027_wonend

Eigenschap	Waarde	Eenheid
Naam	bouwblok00027_wonend	
Omschrijving	wonen	
Type bebouwing	Woonbebouwing	
Aantal mensen		--
Dag	7,2	
Nacht	14,4	
Fractie buitenshuis		--
Dag	0,07	
Nacht	0,01	
Oppervlak	529,33	m ²
Complexiteit bouwvlak	Ok	
Herkomst data	NBB	

5.163 bouwblok00029_wonend

Eigenschap	Waarde	Eenheid
Naam	bouwblok00029_wonend	
Omschrijving	wonen	
Type bebouwing	Woonbebouwing	
Aantal mensen		--
Dag	9,6	
Nacht	19,2	
Fractie buitenshuis		--
Dag	0,07	
Nacht	0,01	
Oppervlak	661,214	m ²
Complexiteit bouwvlak	Ok	
Herkomst data	NBB	

5.164 bouwblok00030_wonend

Eigenschap	Waarde	Eenheid
Naam	bouwblok00030_wonend	
Omschrijving	wonen	
Type bebouwing	Woonbebouwing	
Aantal mensen		--
Dag	22,8	
Nacht	45,6	
Fractie buitenshuis		--
Dag	0,07	
Nacht	0,01	
Oppervlak	2078,81	m ²
Complexiteit bouwvlak	Ok	
Herkomst data	NBB	

5.165 bouwblok00031_wonend

Eigenschap	Waarde	Eenheid
Naam	bouwblok00031_wonend	
Omschrijving	wonen	
Type bebouwing	Woonbebouwing	
Aantal mensen		--
Dag	10,8	
Nacht	21,6	
Fractie buitenshuis		--
Dag	0,07	
Nacht	0,01	
Oppervlak	675,858	m ²
Complexiteit bouwvlak	Ok	
Herkomst data	NBB	

5.166 bouwblok00032_wonend

Eigenschap	Waarde	Eenheid
Naam	bouwblok00032_wonend	
Omschrijving	wonen	
Type bebouwing	Woonbebouwing	
Aantal mensen		--
Dag	8,4	
Nacht	16,8	
Fractie buitenshuis		--
Dag	0,07	
Nacht	0,01	
Oppervlak	696,253	m ²
Complexiteit bouwvlak	Ok	
Herkomst data	NBB	

5.167 bouwblok00033_wonend

Eigenschap	Waarde	Eenheid
Naam	bouwblok00033_wonend	
Omschrijving	wonen	
Type bebouwing	Woonbebouwing	
Aantal mensen		--
Dag	9,6	
Nacht	19,2	
Fractie buitenshuis		--
Dag	0,07	
Nacht	0,01	
Oppervlak	977,288	m ²
Complexiteit bouwvlak	Ok	
Herkomst data	NBB	

5.168 bouwblok00035_wonend

Eigenschap	Waarde	Eenheid
Naam	bouwblok00035_wonend	
Omschrijving	wonen	
Type bebouwing	Woonbebouwing	
Aantal mensen		--
Dag	17,4	
Nacht	34,8	
Fractie buitenshuis		--
Dag	0,07	
Nacht	0,01	
Oppervlak	1375,5	m ²
Complexiteit bouwvlak	Ok	
Herkomst data	NBB	

5.169 bouwblok00037_wonend

Eigenschap	Waarde	Eenheid
Naam	bouwblok00037_wonend	
Omschrijving	wonen	
Type bebouwing	Woonbebouwing	
Aantal mensen		--
Dag	6	
Nacht	12	
Fractie buitenshuis		--
Dag	0,07	
Nacht	0,01	
Oppervlak	639,235	m ²
Complexiteit bouwvlak	Ok	
Herkomst data	NBB	

5.170 bouwblok00038_wonend

Eigenschap	Waarde	Eenheid
Naam	bouwblok00038_wonend	
Omschrijving	wonen	
Type bebouwing	Woonbebouwing	
Aantal mensen		--
Dag	4,2	
Nacht	8,4	
Fractie buitenshuis		--
Dag	0,07	
Nacht	0,01	
Oppervlak	559,482	m ²
Complexiteit bouwvlak	Ok	
Herkomst data	NBB	

5.171 bouwblok00041_wonend

Eigenschap	Waarde	Eenheid
Naam	bouwblok00041_wonend	
Omschrijving	wonen	
Type bebouwing	Woonbebouwing	
Aantal mensen		--
Dag	5,9	
Nacht	11,8	
Fractie buitenshuis		--
Dag	0,07	
Nacht	0,01	
Oppervlak	2402,71	m ²
Complexiteit bouwvlak	Ok	
Herkomst data	NBB	

5.172 bouwblok00042_wonend

Eigenschap	Waarde	Eenheid
Naam	bouwblok00042_wonend	
Omschrijving	wonen	
Type bebouwing	Woonbebouwing	
Aantal mensen		--
Dag	10,8	
Nacht	21,6	
Fractie buitenshuis		--
Dag	0,07	
Nacht	0,01	
Oppervlak	1598,92	m ²
Complexiteit bouwvlak	Ok	
Herkomst data	NBB	

5.173 bouwblok00043_wonend

Eigenschap	Waarde	Eenheid
Naam	bouwblok00043_wonend	
Omschrijving	wonen	
Type bebouwing	Woonbebouwing	
Aantal mensen		--
Dag	46,8	
Nacht	93,6	
Fractie buitenshuis		--
Dag	0,07	
Nacht	0,01	
Oppervlak	7356,03	m ²
Complexiteit bouwvlak	Ok	
Herkomst data	NBB	

5.174 bouwblok00047_wonend

Eigenschap	Waarde	Eenheid
Naam	bouwblok00047_wonend	
Omschrijving	wonen	
Type bebouwing	Woonbebouwing	
Aantal mensen		--
Dag	8,4	
Nacht	16,8	
Fractie buitenshuis		--
Dag	0,07	
Nacht	0,01	
Oppervlak	788,226	m ²
Complexiteit bouwvlak	Ok	
Herkomst data	NBB	

5.175 bouwblok00048_wonend

Eigenschap	Waarde	Eenheid
Naam	bouwblok00048_wonend	
Omschrijving	wonen	
Type bebouwing	Woonbebouwing	
Aantal mensen		--
Dag	14,4	
Nacht	28,8	
Fractie buitenshuis		--
Dag	0,07	
Nacht	0,01	
Oppervlak	1941,2	m ²
Complexiteit bouwvlak	Ok	
Herkomst data	NBB	

5.176 bouwblok00049_wonend

Eigenschap	Waarde	Eenheid
Naam	bouwblok00049_wonend	
Omschrijving	wonen	
Type bebouwing	Woonbebouwing	
Aantal mensen		--
Dag	19,2	
Nacht	38,4	
Fractie buitenshuis		--
Dag	0,07	
Nacht	0,01	
Oppervlak	1533,56	m ²
Complexiteit bouwvlak	Ok	
Herkomst data	NBB	

5.177 bouwblok00050_wonend

Eigenschap	Waarde	Eenheid
Naam	bouwblok00050_wonend	
Omschrijving	wonen	
Type bebouwing	Woonbebouwing	
Aantal mensen		--
Dag	2,4	
Nacht	4,8	
Fractie buitenshuis		--
Dag	0,07	
Nacht	0,01	
Oppervlak	833,574	m ²
Complexiteit bouwvlak	Ok	
Herkomst data	NBB	

5.178 bouwblok00051_wonend

Eigenschap	Waarde	Eenheid
Naam	bouwblok00051_wonend	
Omschrijving	wonen	
Type bebouwing	Woonbebouwing	
Aantal mensen		--
Dag	16,8	
Nacht	33,6	
Fractie buitenshuis		--
Dag	0,07	
Nacht	0,01	
Oppervlak	1249,65	m ²
Complexiteit bouwvlak	Ok	
Herkomst data	NBB	

5.179 bouwblok00052_wonend

Eigenschap	Waarde	Eenheid
Naam	bouwblok00052_wonend	
Omschrijving	wonen	
Type bebouwing	Woonbebouwing	
Aantal mensen		--
Dag	14,4	
Nacht	28,8	
Fractie buitenshuis		--
Dag	0,07	
Nacht	0,01	
Oppervlak	858,329	m ²
Complexiteit bouwvlak	Ok	
Herkomst data	NBB	

5.180 bouwblok00053_wonend

Eigenschap	Waarde	Eenheid
Naam	bouwblok00053_wonend	
Omschrijving	wonen	
Type bebouwing	Woonbebouwing	
Aantal mensen		--
Dag	9,6	
Nacht	19,2	
Fractie buitenshuis		--
Dag	0,07	
Nacht	0,01	
Oppervlak	2250,86	m ²
Complexiteit bouwvlak	Ok	
Herkomst data	NBB	

5.181 bouwblok00056_wonend

Eigenschap	Waarde	Eenheid
Naam	bouwblok00056_wonend	
Omschrijving	wonen	
Type bebouwing	Woonbebouwing	
Aantal mensen		--
Dag	6	
Nacht	12	
Fractie buitenshuis		--
Dag	0,07	
Nacht	0,01	
Oppervlak	863,709	m ²
Complexiteit bouwvlak	Ok	
Herkomst data	NBB	

5.182 bouwblok00057_wonend

Eigenschap	Waarde	Eenheid
Naam	bouwblok00057_wonend	
Omschrijving	wonen	
Type bebouwing	Woonbebouwing	
Aantal mensen		--
Dag	14,4	
Nacht	28,8	
Fractie buitenshuis		--
Dag	0,07	
Nacht	0,01	
Oppervlak	974,242	m ²
Complexiteit bouwvlak	Ok	
Herkomst data	NBB	

5.183 bouwblok00059_wonend

Eigenschap	Waarde	Eenheid
Naam	bouwblok00059_wonend	
Omschrijving	wonen	
Type bebouwing	Woonbebouwing	
Aantal mensen		--
Dag	30	
Nacht	60	
Fractie buitenshuis		--
Dag	0,07	
Nacht	0,01	
Oppervlak	2449,24	m ²
Complexiteit bouwvlak	Ok	
Herkomst data	NBB	

5.184 bouwblok00060_wonend

Eigenschap	Waarde	Eenheid
Naam	bouwblok00060_wonend	
Omschrijving	wonen	
Type bebouwing	Woonbebouwing	
Aantal mensen		--
Dag	18	
Nacht	36	
Fractie buitenshuis		--
Dag	0,07	
Nacht	0,01	
Oppervlak	4881,57	m ²
Complexiteit bouwvlak	Ok	
Herkomst data	NBB	

5.185 bouwblok00063_wonend

Eigenschap	Waarde	Eenheid
Naam	bouwblok00063_wonend	
Omschrijving	wonen	
Type bebouwing	Woonbebouwing	
Aantal mensen		--
Dag	12	
Nacht	24	
Fractie buitenshuis		--
Dag	0,07	
Nacht	0,01	
Oppervlak	1930,78	m ²
Complexiteit bouwvlak	Ok	
Herkomst data	NBB	

5.186 bouwblok00064_wonend

Eigenschap	Waarde	Eenheid
Naam	bouwblok00064_wonend	
Omschrijving	wonen	
Type bebouwing	Woonbebouwing	
Aantal mensen		--
Dag	6	
Nacht	12	
Fractie buitenshuis		--
Dag	0,07	
Nacht	0,01	
Oppervlak	1037,2	m ²
Complexiteit bouwvlak	Ok	
Herkomst data	NBB	

5.187 bouwblok00066_wonend

Eigenschap	Waarde	Eenheid
Naam	bouwblok00066_wonend	
Omschrijving	wonen	
Type bebouwing	Woonbebouwing	
Aantal mensen		--
Dag	13,8	
Nacht	27,6	
Fractie buitenshuis		--
Dag	0,07	
Nacht	0,01	
Oppervlak	2066,33	m ²
Complexiteit bouwvlak	Ok	
Herkomst data	NBB	

5.188 bouwblok00068_wonend

Eigenschap	Waarde	Eenheid
Naam	bouwblok00068_wonend	
Omschrijving	wonen	
Type bebouwing	Woonbebouwing	
Aantal mensen		--
Dag	4,8	
Nacht	9,6	
Fractie buitenshuis		--
Dag	0,07	
Nacht	0,01	
Oppervlak	686,126	m ²
Complexiteit bouwvlak	Ok	
Herkomst data	NBB	

5.189 bouwblok00073_wonend

Eigenschap	Waarde	Eenheid
Naam	bouwblok00073_wonend	
Omschrijving	wonen	
Type bebouwing	Woonbebouwing	
Aantal mensen		--
Dag	10,2	
Nacht	20,4	
Fractie buitenshuis		--
Dag	0,07	
Nacht	0,01	
Oppervlak	2560,32	m ²
Complexiteit bouwvlak	Ok	
Herkomst data	NBB	

5.190 bouwblok00074_wonend

Eigenschap	Waarde	Eenheid
Naam	bouwblok00074_wonend	
Omschrijving	wonen	
Type bebouwing	Woonbebouwing	
Aantal mensen		--
Dag	15,6	
Nacht	31,2	
Fractie buitenshuis		--
Dag	0,07	
Nacht	0,01	
Oppervlak	1590,94	m ²
Complexiteit bouwvlak	Ok	
Herkomst data	NBB	

5.191 bouwblok00075_wonend

Eigenschap	Waarde	Eenheid
Naam	bouwblok00075_wonend	
Omschrijving	wonen	
Type bebouwing	Woonbebouwing	
Aantal mensen		--
Dag	31,2	
Nacht	62,4	
Fractie buitenshuis		--
Dag	0,07	
Nacht	0,01	
Oppervlak	2766,15	m ²
Complexiteit bouwvlak	Ok	
Herkomst data	NBB	

5.192 bouwblok00076_wonend

Eigenschap	Waarde	Eenheid
Naam	bouwblok00076_wonend	
Omschrijving	wonen	
Type bebouwing	Woonbebouwing	
Aantal mensen		--
Dag	4,8	
Nacht	9,6	
Fractie buitenshuis		--
Dag	0,07	
Nacht	0,01	
Oppervlak	1118,5	m ²
Complexiteit bouwvlak	Ok	
Herkomst data	NBB	

5.193 bouwblok00077_wonend

Eigenschap	Waarde	Eenheid
Naam	bouwblok00077_wonend	
Omschrijving	wonen	
Type bebouwing	Woonbebouwing	
Aantal mensen		--
Dag	13,2	
Nacht	26,4	
Fractie buitenshuis		--
Dag	0,07	
Nacht	0,01	
Oppervlak	1681,22	m ²
Complexiteit bouwvlak	Ok	
Herkomst data	NBB	

5.194 bouwblok00080_wonend

Eigenschap	Waarde	Eenheid
Naam	bouwblok00080_wonend	
Omschrijving	wonen	
Type bebouwing	Woonbebouwing	
Aantal mensen		--
Dag	6	
Nacht	12	
Fractie buitenshuis		--
Dag	0,07	
Nacht	0,01	
Oppervlak	1987,67	m ²
Complexiteit bouwvlak	Ok	
Herkomst data	NBB	

5.195 bouwblok00081_wonend

Eigenschap	Waarde	Eenheid
Naam	bouwblok00081_wonend	
Omschrijving	wonen	
Type bebouwing	Woonbebouwing	
Aantal mensen		--
Dag	25,2	
Nacht	50,4	
Fractie buitenshuis		--
Dag	0,07	
Nacht	0,01	
Oppervlak	1515,53	m ²
Complexiteit bouwvlak	Ok	
Herkomst data	NBB	

5.196 bouwblok00082_wonend

Eigenschap	Waarde	Eenheid
Naam	bouwblok00082_wonend	
Omschrijving	wonen	
Type bebouwing	Woonbebouwing	
Aantal mensen		--
Dag	4,2	
Nacht	8,4	
Fractie buitenshuis		--
Dag	0,07	
Nacht	0,01	
Oppervlak	905,607	m ²
Complexiteit bouwvlak	Ok	
Herkomst data	NBB	

5.197 bouwblok00083_wonend

Eigenschap	Waarde	Eenheid
Naam	bouwblok00083_wonend	
Omschrijving	wonen	
Type bebouwing	Woonbebouwing	
Aantal mensen		--
Dag	8,4	
Nacht	16,8	
Fractie buitenshuis		--
Dag	0,07	
Nacht	0,01	
Oppervlak	616,872	m ²
Complexiteit bouwvlak	Ok	
Herkomst data	NBB	

5.198 bouwblok00085_wonend

Eigenschap	Waarde	Eenheid
Naam	bouwblok00085_wonend	
Omschrijving	wonen	
Type bebouwing	Woonbebouwing	
Aantal mensen		--
Dag	13,8	
Nacht	27,6	
Fractie buitenshuis		--
Dag	0,07	
Nacht	0,01	
Oppervlak	2062,51	m ²
Complexiteit bouwvlak	Ok	
Herkomst data	NBB	

5.199 bouwblok00086_wonend

Eigenschap	Waarde	Eenheid
Naam	bouwblok00086_wonend	
Omschrijving	wonen	
Type bebouwing	Woonbebouwing	
Aantal mensen		--
Dag	6	
Nacht	12	
Fractie buitenshuis		--
Dag	0,07	
Nacht	0,01	
Oppervlak	704,73	m ²
Complexiteit bouwvlak	Ok	
Herkomst data	NBB	

5.200 bouwblok00088_wonend

Eigenschap	Waarde	Eenheid
Naam	bouwblok00088_wonend	
Omschrijving	wonen	
Type bebouwing	Woonbebouwing	
Aantal mensen		--
Dag	2,4	
Nacht	4,8	
Fractie buitenshuis		--
Dag	0,07	
Nacht	0,01	
Oppervlak	887,472	m ²
Complexiteit bouwvlak	Ok	
Herkomst data	NBB	

5.201 bouwblok00090_wonend

Eigenschap	Waarde	Eenheid
Naam	bouwblok00090_wonend	
Omschrijving	wonen	
Type bebouwing	Woonbebouwing	
Aantal mensen		--
Dag	7,2	
Nacht	14,4	
Fractie buitenshuis		--
Dag	0,07	
Nacht	0,01	
Oppervlak	1067,38	m ²
Complexiteit bouwvlak	Ok	
Herkomst data	NBB	

5.202 bouwblok00093_wonend

Eigenschap	Waarde	Eenheid
Naam	bouwblok00093_wonend	
Omschrijving	wonen	
Type bebouwing	Woonbebouwing	
Aantal mensen		--
Dag	10,2	
Nacht	20,4	
Fractie buitenshuis		--
Dag	0,07	
Nacht	0,01	
Oppervlak	1499,24	m ²
Complexiteit bouwvlak	Ok	
Herkomst data	NBB	

5.203 bouwblok00094_wonend

Eigenschap	Waarde	Eenheid
Naam	bouwblok00094_wonend	
Omschrijving	wonen	
Type bebouwing	Woonbebouwing	
Aantal mensen		--
Dag	21	
Nacht	42	
Fractie buitenshuis		--
Dag	0,07	
Nacht	0,01	
Oppervlak	1967,71	m ²
Complexiteit bouwvlak	Ok	
Herkomst data	NBB	

5.204 bouwblok00096_wonend

Eigenschap	Waarde	Eenheid
Naam	bouwblok00096_wonend	
Omschrijving	wonen	
Type bebouwing	Woonbebouwing	
Aantal mensen		--
Dag	7,2	
Nacht	14,4	
Fractie buitenshuis		--
Dag	0,07	
Nacht	0,01	
Oppervlak	513,254	m ²
Complexiteit bouwvlak	Ok	
Herkomst data	NBB	

5.205 bouwblok00097_wonend

Eigenschap	Waarde	Eenheid
Naam	bouwblok00097_wonend	
Omschrijving	wonen	
Type bebouwing	Woonbebouwing	
Aantal mensen		--
Dag	24	
Nacht	48	
Fractie buitenshuis		--
Dag	0,07	
Nacht	0,01	
Oppervlak	2599,18	m ²
Complexiteit bouwvlak	Ok	
Herkomst data	NBB	

5.206 bouwblok00098_wonend

Eigenschap	Waarde	Eenheid
Naam	bouwblok00098_wonend	
Omschrijving	wonen	
Type bebouwing	Woonbebouwing	
Aantal mensen		--
Dag	18	
Nacht	36	
Fractie buitenshuis		--
Dag	0,07	
Nacht	0,01	
Oppervlak	1128,42	m ²
Complexiteit bouwvlak	Ok	
Herkomst data	NBB	

5.207 bouwblok00100_wonend

Eigenschap	Waarde	Eenheid
Naam	bouwblok00100_wonend	
Omschrijving	wonen	
Type bebouwing	Woonbebouwing	
Aantal mensen		--
Dag	6	
Nacht	12	
Fractie buitenshuis		--
Dag	0,07	
Nacht	0,01	
Oppervlak	1701,17	m ²
Complexiteit bouwvlak	Ok	
Herkomst data	NBB	

5.208 bouwblok00101_wonend

Eigenschap	Waarde	Eenheid
Naam	bouwblok00101_wonend	
Omschrijving	wonen	
Type bebouwing	Woonbebouwing	
Aantal mensen		--
Dag	7,2	
Nacht	14,4	
Fractie buitenshuis		--
Dag	0,07	
Nacht	0,01	
Oppervlak	462,063	m ²
Complexiteit bouwvlak	Ok	
Herkomst data	NBB	

5.209 bouwblok00102_wonend

Eigenschap	Waarde	Eenheid
Naam	bouwblok00102_wonend	
Omschrijving	wonen	
Type bebouwing	Woonbebouwing	
Aantal mensen		--
Dag	13,8	
Nacht	27,6	
Fractie buitenshuis		--
Dag	0,07	
Nacht	0,01	
Oppervlak	1664,56	m ²
Complexiteit bouwvlak	Ok	
Herkomst data	NBB	

5.210 bouwblok00103_wonend

Eigenschap	Waarde	Eenheid
Naam	bouwblok00103_wonend	
Omschrijving	wonen	
Type bebouwing	Woonbebouwing	
Aantal mensen		--
Dag	6	
Nacht	12	
Fractie buitenshuis		--
Dag	0,07	
Nacht	0,01	
Oppervlak	475,156	m ²
Complexiteit bouwvlak	Ok	
Herkomst data	NBB	

5.211 bouwblok00104_wonend

Eigenschap	Waarde	Eenheid
Naam	bouwblok00104_wonend	
Omschrijving	wonen	
Type bebouwing	Woonbebouwing	
Aantal mensen		--
Dag	6	
Nacht	12	
Fractie buitenshuis		--
Dag	0,07	
Nacht	0,01	
Oppervlak	791,178	m ²
Complexiteit bouwvlak	Ok	
Herkomst data	NBB	

5.212 bouwblok00106_wonend

Eigenschap	Waarde	Eenheid
Naam	bouwblok00106_wonend	
Omschrijving	wonen	
Type bebouwing	Woonbebouwing	
Aantal mensen		--
Dag	7,2	
Nacht	14,4	
Fractie buitenshuis		--
Dag	0,07	
Nacht	0,01	
Oppervlak	780,418	m ²
Complexiteit bouwvlak	Ok	
Herkomst data	NBB	

5.213 bouwblok00108_wonend

Eigenschap	Waarde	Eenheid
Naam	bouwblok00108_wonend	
Omschrijving	wonen	
Type bebouwing	Woonbebouwing	
Aantal mensen		--
Dag	9	
Nacht	18	
Fractie buitenshuis		--
Dag	0,07	
Nacht	0,01	
Oppervlak	753,823	m ²
Complexiteit bouwvlak	Ok	
Herkomst data	NBB	

5.214 bouwblok00111_wonend

Eigenschap	Waarde	Eenheid
Naam	bouwblok00111_wonend	
Omschrijving	wonen	
Type bebouwing	Woonbebouwing	
Aantal mensen		--
Dag	14,4	
Nacht	28,8	
Fractie buitenshuis		--
Dag	0,07	
Nacht	0,01	
Oppervlak	1157,2	m ²
Complexiteit bouwvlak	Ok	
Herkomst data	NBB	

5.215 bouwblok00112_wonend

Eigenschap	Waarde	Eenheid
Naam	bouwblok00112_wonend	
Omschrijving	wonen	
Type bebouwing	Woonbebouwing	
Aantal mensen		--
Dag	7,2	
Nacht	14,4	
Fractie buitenshuis		--
Dag	0,07	
Nacht	0,01	
Oppervlak	582,869	m ²
Complexiteit bouwvlak	Ok	
Herkomst data	NBB	

5.216 bouwblok00113_wonend

Eigenschap	Waarde	Eenheid
Naam	bouwblok00113_wonend	
Omschrijving	wonen	
Type bebouwing	Woonbebouwing	
Aantal mensen		--
Dag	7,2	
Nacht	14,4	
Fractie buitenshuis		--
Dag	0,07	
Nacht	0,01	
Oppervlak	421,014	m ²
Complexiteit bouwvlak	Ok	
Herkomst data	NBB	

5.217 bouwblok00114_wonend

Eigenschap	Waarde	Eenheid
Naam	bouwblok00114_wonend	
Omschrijving	wonen	
Type bebouwing	Woonbebouwing	
Aantal mensen		--
Dag	6	
Nacht	12	
Fractie buitenshuis		--
Dag	0,07	
Nacht	0,01	
Oppervlak	323,296	m ²
Complexiteit bouwvlak	Ok	
Herkomst data	NBB	

5.218 bouwblok00116_wonend

Eigenschap	Waarde	Eenheid
Naam	bouwblok00116_wonend	
Omschrijving	wonen	
Type bebouwing	Woonbebouwing	
Aantal mensen		--
Dag	7,2	
Nacht	14,4	
Fractie buitenshuis		--
Dag	0,07	
Nacht	0,01	
Oppervlak	783,068	m ²
Complexiteit bouwvlak	Ok	
Herkomst data	NBB	

5.219 bouwblok00117_wonend

Eigenschap	Waarde	Eenheid
Naam	bouwblok00117_wonend	
Omschrijving	wonen	
Type bebouwing	Woonbebouwing	
Aantal mensen		--
Dag	7,2	
Nacht	14,4	
Fractie buitenshuis		--
Dag	0,07	
Nacht	0,01	
Oppervlak	609,964	m ²
Complexiteit bouwvlak	Ok	
Herkomst data	NBB	

5.220 bouwblok00119_wonend

Eigenschap	Waarde	Eenheid
Naam	bouwblok00119_wonend	
Omschrijving	wonen	
Type bebouwing	Woonbebouwing	
Aantal mensen		--
Dag	11,4	
Nacht	22,8	
Fractie buitenshuis		--
Dag	0,07	
Nacht	0,01	
Oppervlak	2403,03	m ²
Complexiteit bouwvlak	Ok	
Herkomst data	NBB	

5.221 bouwblok00123_wonend

Eigenschap	Waarde	Eenheid
Naam	bouwblok00123_wonend	
Omschrijving	wonen	
Type bebouwing	Woonbebouwing	
Aantal mensen		--
Dag	4,8	
Nacht	9,6	
Fractie buitenshuis		--
Dag	0,07	
Nacht	0,01	
Oppervlak	2223,27	m ²
Complexiteit bouwvlak	Ok	
Herkomst data	NBB	

5.222 bouwblok00124_wonend

Eigenschap	Waarde	Eenheid
Naam	bouwblok00124_wonend	
Omschrijving	wonen	
Type bebouwing	Woonbebouwing	
Aantal mensen		--
Dag	15,6	
Nacht	31,2	
Fractie buitenshuis		--
Dag	0,07	
Nacht	0,01	
Oppervlak	1347,51	m ²
Complexiteit bouwvlak	Ok	
Herkomst data	NBB	

5.223 bouwblok00126_wonend

Eigenschap	Waarde	Eenheid
Naam	bouwblok00126_wonend	
Omschrijving	wonen	
Type bebouwing	Woonbebouwing	
Aantal mensen		--
Dag	14,4	
Nacht	28,8	
Fractie buitenshuis		--
Dag	0,07	
Nacht	0,01	
Oppervlak	1606,81	m ²
Complexiteit bouwvlak	Ok	
Herkomst data	NBB	

5.224 bouwblok00130_wonend

Eigenschap	Waarde	Eenheid
Naam	bouwblok00130_wonend	
Omschrijving	wonen	
Type bebouwing	Woonbebouwing	
Aantal mensen		--
Dag	10,8	
Nacht	21,6	
Fractie buitenshuis		--
Dag	0,07	
Nacht	0,01	
Oppervlak	1595,14	m ²
Complexiteit bouwvlak	Ok	
Herkomst data	NBB	

5.225 bouwblok00132_wonend

Eigenschap	Waarde	Eenheid
Naam	bouwblok00132_wonend	
Omschrijving	wonen	
Type bebouwing	Woonbebouwing	
Aantal mensen		--
Dag	7,2	
Nacht	14,4	
Fractie buitenshuis		--
Dag	0,07	
Nacht	0,01	
Oppervlak	783,547	m ²
Complexiteit bouwvlak	Ok	
Herkomst data	NBB	

5.226 bouwblok00134_wonend

Eigenschap	Waarde	Eenheid
Naam	bouwblok00134_wonend	
Omschrijving	wonen	
Type bebouwing	Woonbebouwing	
Aantal mensen		--
Dag	6	
Nacht	12	
Fractie buitenshuis		--
Dag	0,07	
Nacht	0,01	
Oppervlak	393,38	m ²
Complexiteit bouwvlak	Ok	
Herkomst data	NBB	

5.227 bouwblok00139_wonend

Eigenschap	Waarde	Eenheid
Naam	bouwblok00139_wonend	
Omschrijving	wonen	
Type bebouwing	Woonbebouwing	
Aantal mensen		--
Dag	16,8	
Nacht	33,6	
Fractie buitenshuis		--
Dag	0,07	
Nacht	0,01	
Oppervlak	1162,92	m ²
Complexiteit bouwvlak	Ok	
Herkomst data	NBB	

5.228 bouwblok00141_wonend

Eigenschap	Waarde	Eenheid
Naam	bouwblok00141_wonend	
Omschrijving	wonen	
Type bebouwing	Woonbebouwing	
Aantal mensen		--
Dag	8,4	
Nacht	16,8	
Fractie buitenshuis		--
Dag	0,07	
Nacht	0,01	
Oppervlak	630,969	m ²
Complexiteit bouwvlak	Ok	
Herkomst data	NBB	

5.229 bouwblok00142_wonend

Eigenschap	Waarde	Eenheid
Naam	bouwblok00142_wonend	
Omschrijving	wonen	
Type bebouwing	Woonbebouwing	
Aantal mensen		--
Dag	7,2	
Nacht	14,4	
Fractie buitenshuis		--
Dag	0,07	
Nacht	0,01	
Oppervlak	554,193	m ²
Complexiteit bouwvlak	Ok	
Herkomst data	NBB	

5.230 bouwblok00143_wonend

Eigenschap	Waarde	Eenheid
Naam	bouwblok00143_wonend	
Omschrijving	wonen	
Type bebouwing	Woonbebouwing	
Aantal mensen		--
Dag	18	
Nacht	36	
Fractie buitenshuis		--
Dag	0,07	
Nacht	0,01	
Oppervlak	1349,57	m ²
Complexiteit bouwvlak	Ok	
Herkomst data	NBB	

5.231 bouwblok00145_wonend

Eigenschap	Waarde	Eenheid
Naam	bouwblok00145_wonend	
Omschrijving	wonen	
Type bebouwing	Woonbebouwing	
Aantal mensen		--
Dag	7,2	
Nacht	14,4	
Fractie buitenshuis		--
Dag	0,07	
Nacht	0,01	
Oppervlak	598,867	m ²
Complexiteit bouwvlak	Ok	
Herkomst data	NBB	

5.232 bouwblok00146_wonend

Eigenschap	Waarde	Eenheid
Naam	bouwblok00146_wonend	
Omschrijving	wonen	
Type bebouwing	Woonbebouwing	
Aantal mensen		--
Dag	12	
Nacht	24	
Fractie buitenshuis		--
Dag	0,07	
Nacht	0,01	
Oppervlak	875,095	m ²
Complexiteit bouwvlak	Ok	
Herkomst data	NBB	

5.233 bouwblok00150_wonend

Eigenschap	Waarde	Eenheid
Naam	bouwblok00150_wonend	
Omschrijving	wonen	
Type bebouwing	Woonbebouwing	
Aantal mensen		--
Dag	10,8	
Nacht	21,6	
Fractie buitenshuis		--
Dag	0,07	
Nacht	0,01	
Oppervlak	585,82	m ²
Complexiteit bouwvlak	Ok	
Herkomst data	NBB	

5.234 bouwblok00155_wonend

Eigenschap	Waarde	Eenheid
Naam	bouwblok00155_wonend	
Omschrijving	wonen	
Type bebouwing	Woonbebouwing	
Aantal mensen		--
Dag	10,8	
Nacht	21,6	
Fractie buitenshuis		--
Dag	0,07	
Nacht	0,01	
Oppervlak	785,322	m ²
Complexiteit bouwvlak	Ok	
Herkomst data	NBB	

5.235 bouwblok00158_wonend

Eigenschap	Waarde	Eenheid
Naam	bouwblok00158_wonend	
Omschrijving	wonen	
Type bebouwing	Woonbebouwing	
Aantal mensen		--
Dag	14,4	
Nacht	28,8	
Fractie buitenshuis		--
Dag	0,07	
Nacht	0,01	
Oppervlak	1067,46	m ²
Complexiteit bouwvlak	Ok	
Herkomst data	NBB	

5.236 bouwblok00159_wonend

Eigenschap	Waarde	Eenheid
Naam	bouwblok00159_wonend	
Omschrijving	wonen	
Type bebouwing	Woonbebouwing	
Aantal mensen		--
Dag	7,2	
Nacht	14,4	
Fractie buitenshuis		--
Dag	0,07	
Nacht	0,01	
Oppervlak	584,461	m ²
Complexiteit bouwvlak	Ok	
Herkomst data	NBB	

5.237 bouwblok00162_wonend

Eigenschap	Waarde	Eenheid
Naam	bouwblok00162_wonend	
Omschrijving	wonen	
Type bebouwing	Woonbebouwing	
Aantal mensen		--
Dag	14,4	
Nacht	28,8	
Fractie buitenshuis		--
Dag	0,07	
Nacht	0,01	
Oppervlak	1605,82	m ²
Complexiteit bouwvlak	Ok	
Herkomst data	NBB	

5.238 bouwblok00163_wonend

Eigenschap	Waarde	Eenheid
Naam	bouwblok00163_wonend	
Omschrijving	wonen	
Type bebouwing	Woonbebouwing	
Aantal mensen		--
Dag	9,6	
Nacht	19,2	
Fractie buitenshuis		--
Dag	0,07	
Nacht	0,01	
Oppervlak	584,082	m ²
Complexiteit bouwvlak	Ok	
Herkomst data	NBB	

5.239 bouwblok00164_wonend

Eigenschap	Waarde	Eenheid
Naam	bouwblok00164_wonend	
Omschrijving	wonen	
Type bebouwing	Woonbebouwing	
Aantal mensen		--
Dag	7,2	
Nacht	14,4	
Fractie buitenshuis		--
Dag	0,07	
Nacht	0,01	
Oppervlak	849,65	m ²
Complexiteit bouwvlak	Ok	
Herkomst data	NBB	

5.240 bouwblok00167_wonend

Eigenschap	Waarde	Eenheid
Naam	bouwblok00167_wonend	
Omschrijving	wonen	
Type bebouwing	Woonbebouwing	
Aantal mensen		--
Dag	8,4	
Nacht	16,8	
Fractie buitenshuis		--
Dag	0,07	
Nacht	0,01	
Oppervlak	586,375	m ²
Complexiteit bouwvlak	Ok	
Herkomst data	NBB	

5.241 bouwblok00173_wonend

Eigenschap	Waarde	Eenheid
Naam	bouwblok00173_wonend	
Omschrijving	wonen	
Type bebouwing	Woonbebouwing	
Aantal mensen		--
Dag	10,2	
Nacht	20,4	
Fractie buitenshuis		--
Dag	0,07	
Nacht	0,01	
Oppervlak	1809,2	m ²
Complexiteit bouwvlak	Ok	
Herkomst data	NBB	

5.242 bouwblok00175_wonend

Eigenschap	Waarde	Eenheid
Naam	bouwblok00175_wonend	
Omschrijving	wonen	
Type bebouwing	Woonbebouwing	
Aantal mensen		--
Dag	15,6	
Nacht	31,2	
Fractie buitenshuis		--
Dag	0,07	
Nacht	0,01	
Oppervlak	976,125	m ²
Complexiteit bouwvlak	Ok	
Herkomst data	NBB	

5.243 bouwblok00176_wonend

Eigenschap	Waarde	Eenheid
Naam	bouwblok00176_wonend	
Omschrijving	wonen	
Type bebouwing	Woonbebouwing	
Aantal mensen		--
Dag	7,2	
Nacht	14,4	
Fractie buitenshuis		--
Dag	0,07	
Nacht	0,01	
Oppervlak	561,746	m ²
Complexiteit bouwvlak	Ok	
Herkomst data	NBB	

5.244 bouwblok00177_wonend

Eigenschap	Waarde	Eenheid
Naam	bouwblok00177_wonend	
Omschrijving	wonen	
Type bebouwing	Woonbebouwing	
Aantal mensen		--
Dag	7,2	
Nacht	14,4	
Fractie buitenshuis		--
Dag	0,07	
Nacht	0,01	
Oppervlak	534,051	m ²
Complexiteit bouwvlak	Ok	
Herkomst data	NBB	

5.245 bouwblok00178_wonend

Eigenschap	Waarde	Eenheid
Naam	bouwblok00178_wonend	
Omschrijving	wonen	
Type bebouwing	Woonbebouwing	
Aantal mensen		--
Dag	9,6	
Nacht	19,2	
Fractie buitenshuis		--
Dag	0,07	
Nacht	0,01	
Oppervlak	609,077	m ²
Complexiteit bouwvlak	Ok	
Herkomst data	NBB	

5.246 bouwblok00179_wonend

Eigenschap	Waarde	Eenheid
Naam	bouwblok00179_wonend	
Omschrijving	wonen	
Type bebouwing	Woonbebouwing	
Aantal mensen		--
Dag	8,4	
Nacht	16,8	
Fractie buitenshuis		--
Dag	0,07	
Nacht	0,01	
Oppervlak	492,422	m ²
Complexiteit bouwvlak	Ok	
Herkomst data	NBB	

5.247 bouwblok00182_wonend

Eigenschap	Waarde	Eenheid
Naam	bouwblok00182_wonend	
Omschrijving	wonen	
Type bebouwing	Woonbebouwing	
Aantal mensen		--
Dag	10,8	
Nacht	21,6	
Fractie buitenshuis		--
Dag	0,07	
Nacht	0,01	
Oppervlak	610,099	m ²
Complexiteit bouwvlak	Ok	
Herkomst data	NBB	

5.248 bouwblok00187_wonend

Eigenschap	Waarde	Eenheid
Naam	bouwblok00187_wonend	
Omschrijving	wonen	
Type bebouwing	Woonbebouwing	
Aantal mensen		--
Dag	25,8	
Nacht	51,6	
Fractie buitenshuis		--
Dag	0,07	
Nacht	0,01	
Oppervlak	2272,85	m ²
Complexiteit bouwvlak	Ok	
Herkomst data	NBB	

5.249 bouwblok00192_wonend

Eigenschap	Waarde	Eenheid
Naam	bouwblok00192_wonend	
Omschrijving	wonen	
Type bebouwing	Woonbebouwing	
Aantal mensen		--
Dag	9	
Nacht	18	
Fractie buitenshuis		--
Dag	0,07	
Nacht	0,01	
Oppervlak	483,765	m ²
Complexiteit bouwvlak	Ok	
Herkomst data	NBB	

5.250 bouwblok00193_wonend

Eigenschap	Waarde	Eenheid
Naam	bouwblok00193_wonend	
Omschrijving	wonen	
Type bebouwing	Woonbebouwing	
Aantal mensen		--
Dag	6	
Nacht	12	
Fractie buitenshuis		--
Dag	0,07	
Nacht	0,01	
Oppervlak	1268,99	m ²
Complexiteit bouwvlak	Ok	
Herkomst data	NBB	

5.251 bouwblok00195_wonend

Eigenschap	Waarde	Eenheid
Naam	bouwblok00195_wonend	
Omschrijving	wonen	
Type bebouwing	Woonbebouwing	
Aantal mensen		--
Dag	9,6	
Nacht	19,2	
Fractie buitenshuis		--
Dag	0,07	
Nacht	0,01	
Oppervlak	1711,32	m ²
Complexiteit bouwvlak	Ok	
Herkomst data	NBB	

5.252 bouwblok00198_wonend

Eigenschap	Waarde	Eenheid
Naam	bouwblok00198_wonend	
Omschrijving	wonen	
Type bebouwing	Woonbebouwing	
Aantal mensen		--
Dag	12	
Nacht	24	
Fractie buitenshuis		--
Dag	0,07	
Nacht	0,01	
Oppervlak	1828,22	m ²
Complexiteit bouwvlak	Ok	
Herkomst data	NBB	

5.253 bouwblok00200_wonend

Eigenschap	Waarde	Eenheid
Naam	bouwblok00200_wonend	
Omschrijving	wonen	
Type bebouwing	Woonbebouwing	
Aantal mensen		--
Dag	7,2	
Nacht	14,4	
Fractie buitenshuis		--
Dag	0,07	
Nacht	0,01	
Oppervlak	631,804	m ²
Complexiteit bouwvlak	Ok	
Herkomst data	NBB	

5.254 bouwblok00201_wonend

Eigenschap	Waarde	Eenheid
Naam	bouwblok00201_wonend	
Omschrijving	wonen	
Type bebouwing	Woonbebouwing	
Aantal mensen		--
Dag	7,2	
Nacht	14,4	
Fractie buitenshuis		--
Dag	0,07	
Nacht	0,01	
Oppervlak	516,61	m ²
Complexiteit bouwvlak	Ok	
Herkomst data	NBB	

5.255 bouwblok00205_wonend

Eigenschap	Waarde	Eenheid
Naam	bouwblok00205_wonend	
Omschrijving	wonen	
Type bebouwing	Woonbebouwing	
Aantal mensen		--
Dag	16,8	
Nacht	33,6	
Fractie buitenshuis		--
Dag	0,07	
Nacht	0,01	
Oppervlak	6008,7	m ²
Complexiteit bouwvlak	Ok	
Herkomst data	NBB	

5.256 bouwblok00206_wonend

Eigenschap	Waarde	Eenheid
Naam	bouwblok00206_wonend	
Omschrijving	wonen	
Type bebouwing	Woonbebouwing	
Aantal mensen		--
Dag	9,6	
Nacht	19,2	
Fractie buitenshuis		--
Dag	0,07	
Nacht	0,01	
Oppervlak	653,891	m ²
Complexiteit bouwvlak	Ok	
Herkomst data	NBB	

5.257 bouwblok00208_wonend

Eigenschap	Waarde	Eenheid
Naam	bouwblok00208_wonend	
Omschrijving	wonen	
Type bebouwing	Woonbebouwing	
Aantal mensen		--
Dag	9,6	
Nacht	19,2	
Fractie buitenshuis		--
Dag	0,07	
Nacht	0,01	
Oppervlak	674,818	m ²
Complexiteit bouwvlak	Ok	
Herkomst data	NBB	

5.258 bouwblok00210_wonend

Eigenschap	Waarde	Eenheid
Naam	bouwblok00210_wonend	
Omschrijving	wonen	
Type bebouwing	Woonbebouwing	
Aantal mensen		--
Dag	9,6	
Nacht	19,2	
Fractie buitenshuis		--
Dag	0,07	
Nacht	0,01	
Oppervlak	1016,19	m ²
Complexiteit bouwvlak	Ok	
Herkomst data	NBB	

5.259 bouwblok00213_wonend

Eigenschap	Waarde	Eenheid
Naam	bouwblok00213_wonend	
Omschrijving	wonen	
Type bebouwing	Woonbebouwing	
Aantal mensen		--
Dag	8,4	
Nacht	16,8	
Fractie buitenshuis		--
Dag	0,07	
Nacht	0,01	
Oppervlak	736,122	m ²
Complexiteit bouwvlak	Ok	
Herkomst data	NBB	

5.260 bouwblok00214_wonend

Eigenschap	Waarde	Eenheid
Naam	bouwblok00214_wonend	
Omschrijving	wonen	
Type bebouwing	Woonbebouwing	
Aantal mensen		--
Dag	8,4	
Nacht	16,8	
Fractie buitenshuis		--
Dag	0,07	
Nacht	0,01	
Oppervlak	650,854	m ²
Complexiteit bouwvlak	Ok	
Herkomst data	NBB	

5.261 bouwblok00215_wonend

Eigenschap	Waarde	Eenheid
Naam	bouwblok00215_wonend	
Omschrijving	wonen	
Type bebouwing	Woonbebouwing	
Aantal mensen		--
Dag	12	
Nacht	24	
Fractie buitenshuis		--
Dag	0,07	
Nacht	0,01	
Oppervlak	870,481	m ²
Complexiteit bouwvlak	Ok	
Herkomst data	NBB	

5.262 bouwblok00218_wonend

Eigenschap	Waarde	Eenheid
Naam	bouwblok00218_wonend	
Omschrijving	wonen	
Type bebouwing	Woonbebouwing	
Aantal mensen		--
Dag	7,2	
Nacht	14,4	
Fractie buitenshuis		--
Dag	0,07	
Nacht	0,01	
Oppervlak	482,604	m ²
Complexiteit bouwvlak	Ok	
Herkomst data	NBB	

5.263 bouwblok00221_wonend

Eigenschap	Waarde	Eenheid
Naam	bouwblok00221_wonend	
Omschrijving	wonen	
Type bebouwing	Woonbebouwing	
Aantal mensen		--
Dag	9,6	
Nacht	19,2	
Fractie buitenshuis		--
Dag	0,07	
Nacht	0,01	
Oppervlak	1449,5	m ²
Complexiteit bouwvlak	Ok	
Herkomst data	NBB	

5.264 bouwblok00223_wonend

Eigenschap	Waarde	Eenheid
Naam	bouwblok00223_wonend	
Omschrijving	wonen	
Type bebouwing	Woonbebouwing	
Aantal mensen		--
Dag	9,6	
Nacht	19,2	
Fractie buitenshuis		--
Dag	0,07	
Nacht	0,01	
Oppervlak	640,905	m ²
Complexiteit bouwvlak	Ok	
Herkomst data	NBB	

5.265 bouwblok00229_wonend

Eigenschap	Waarde	Eenheid
Naam	bouwblok00229_wonend	
Omschrijving	wonen	
Type bebouwing	Woonbebouwing	
Aantal mensen		--
Dag	8,4	
Nacht	16,8	
Fractie buitenshuis		--
Dag	0,07	
Nacht	0,01	
Oppervlak	926,924	m ²
Complexiteit bouwvlak	Ok	
Herkomst data	NBB	

5.266 bouwblok00230_wonend

Eigenschap	Waarde	Eenheid
Naam	bouwblok00230_wonend	
Omschrijving	wonen	
Type bebouwing	Woonbebouwing	
Aantal mensen		--
Dag	19,2	
Nacht	38,4	
Fractie buitenshuis		--
Dag	0,07	
Nacht	0,01	
Oppervlak	1162,34	m ²
Complexiteit bouwvlak	Ok	
Herkomst data	NBB	

5.267 bouwblok00233_wonend

Eigenschap	Waarde	Eenheid
Naam	bouwblok00233_wonend	
Omschrijving	wonen	
Type bebouwing	Woonbebouwing	
Aantal mensen		--
Dag	9,6	
Nacht	19,2	
Fractie buitenshuis		--
Dag	0,07	
Nacht	0,01	
Oppervlak	613,402	m ²
Complexiteit bouwvlak	Ok	
Herkomst data	NBB	

5.268 bouwblok00235_wonend

Eigenschap	Waarde	Eenheid
Naam	bouwblok00235_wonend	
Omschrijving	wonen	
Type bebouwing	Woonbebouwing	
Aantal mensen		--
Dag	5,4	
Nacht	10,8	
Fractie buitenshuis		--
Dag	0,07	
Nacht	0,01	
Oppervlak	645,181	m ²
Complexiteit bouwvlak	Ok	
Herkomst data	NBB	

5.269 bouwblok00237_wonend

Eigenschap	Waarde	Eenheid
Naam	bouwblok00237_wonend	
Omschrijving	wonen	
Type bebouwing	Woonbebouwing	
Aantal mensen		--
Dag	25,2	
Nacht	50,4	
Fractie buitenshuis		--
Dag	0,07	
Nacht	0,01	
Oppervlak	3364,42	m ²
Complexiteit bouwvlak	Ok	
Herkomst data	NBB	

5.270 bouwblok00238_wonend

Eigenschap	Waarde	Eenheid
Naam	bouwblok00238_wonend	
Omschrijving	wonen	
Type bebouwing	Woonbebouwing	
Aantal mensen		--
Dag	6	
Nacht	12	
Fractie buitenshuis		--
Dag	0,07	
Nacht	0,01	
Oppervlak	916,131	m ²
Complexiteit bouwvlak	Ok	
Herkomst data	NBB	

5.271 bouwblok00241_wonend

Eigenschap	Waarde	Eenheid
Naam	bouwblok00241_wonend	
Omschrijving	wonen	
Type bebouwing	Woonbebouwing	
Aantal mensen		--
Dag	17,4	
Nacht	34,8	
Fractie buitenshuis		--
Dag	0,07	
Nacht	0,01	
Oppervlak	1243,7	m ²
Complexiteit bouwvlak	Ok	
Herkomst data	NBB	

5.272 bouwblok00242_wonend

Eigenschap	Waarde	Eenheid
Naam	bouwblok00242_wonend	
Omschrijving	wonen	
Type bebouwing	Woonbebouwing	
Aantal mensen		--
Dag	6	
Nacht	12	
Fractie buitenshuis		--
Dag	0,07	
Nacht	0,01	
Oppervlak	477,075	m ²
Complexiteit bouwvlak	Ok	
Herkomst data	NBB	

5.273 bouwblok00243_wonend

Eigenschap	Waarde	Eenheid
Naam	bouwblok00243_wonend	
Omschrijving	wonen	
Type bebouwing	Woonbebouwing	
Aantal mensen		--
Dag	9,6	
Nacht	19,2	
Fractie buitenshuis		--
Dag	0,07	
Nacht	0,01	
Oppervlak	722,467	m ²
Complexiteit bouwvlak	Ok	
Herkomst data	NBB	

5.274 bouwblok00245_wonend

Eigenschap	Waarde	Eenheid
Naam	bouwblok00245_wonend	
Omschrijving	wonen	
Type bebouwing	Woonbebouwing	
Aantal mensen		--
Dag	6	
Nacht	12	
Fractie buitenshuis		--
Dag	0,07	
Nacht	0,01	
Oppervlak	1105,06	m ²
Complexiteit bouwvlak	Ok	
Herkomst data	NBB	

5.275 bouwblok00248_wonend

Eigenschap	Waarde	Eenheid
Naam	bouwblok00248_wonend	
Omschrijving	wonen	
Type bebouwing	Woonbebouwing	
Aantal mensen		--
Dag	7,2	
Nacht	14,4	
Fractie buitenshuis		--
Dag	0,07	
Nacht	0,01	
Oppervlak	417,599	m ²
Complexiteit bouwvlak	Ok	
Herkomst data	NBB	

5.276 bouwblok00249_wonend

Eigenschap	Waarde	Eenheid
Naam	bouwblok00249_wonend	
Omschrijving	wonen	
Type bebouwing	Woonbebouwing	
Aantal mensen		--
Dag	19,2	
Nacht	38,4	
Fractie buitenshuis		--
Dag	0,07	
Nacht	0,01	
Oppervlak	1139,08	m ²
Complexiteit bouwvlak	Ok	
Herkomst data	NBB	

5.277 bouwblok00252_wonend

Eigenschap	Waarde	Eenheid
Naam	bouwblok00252_wonend	
Omschrijving	wonen	
Type bebouwing	Woonbebouwing	
Aantal mensen		--
Dag	28,2	
Nacht	56,4	
Fractie buitenshuis		--
Dag	0,07	
Nacht	0,01	
Oppervlak	3624,22	m ²
Complexiteit bouwvlak	Ok	
Herkomst data	NBB	

5.278 bouwblok00253_wonend

Eigenschap	Waarde	Eenheid
Naam	bouwblok00253_wonend	
Omschrijving	wonen	
Type bebouwing	Woonbebouwing	
Aantal mensen		--
Dag	9,6	
Nacht	19,2	
Fractie buitenshuis		--
Dag	0,07	
Nacht	0,01	
Oppervlak	442,72	m ²
Complexiteit bouwvlak	Ok	
Herkomst data	NBB	

5.279 bouwblok00254_wonend

Eigenschap	Waarde	Eenheid
Naam	bouwblok00254_wonend	
Omschrijving	wonen	
Type bebouwing	Woonbebouwing	
Aantal mensen		--
Dag	6	
Nacht	12	
Fractie buitenshuis		--
Dag	0,07	
Nacht	0,01	
Oppervlak	467,292	m ²
Complexiteit bouwvlak	Ok	
Herkomst data	NBB	

5.280 bouwblok00255_wonend

Eigenschap	Waarde	Eenheid
Naam	bouwblok00255_wonend	
Omschrijving	wonen	
Type bebouwing	Woonbebouwing	
Aantal mensen		--
Dag	13,8	
Nacht	27,6	
Fractie buitenshuis		--
Dag	0,07	
Nacht	0,01	
Oppervlak	1080,35	m ²
Complexiteit bouwvlak	Ok	
Herkomst data	NBB	

5.281 bouwblok00257_wonend

Eigenschap	Waarde	Eenheid
Naam	bouwblok00257_wonend	
Omschrijving	wonen	
Type bebouwing	Woonbebouwing	
Aantal mensen		--
Dag	16,8	
Nacht	33,6	
Fractie buitenshuis		--
Dag	0,07	
Nacht	0,01	
Oppervlak	843,942	m ²
Complexiteit bouwvlak	Ok	
Herkomst data	NBB	

5.282 bouwblok00259_wonend

Eigenschap	Waarde	Eenheid
Naam	bouwblok00259_wonend	
Omschrijving	wonen	
Type bebouwing	Woonbebouwing	
Aantal mensen		--
Dag	9,6	
Nacht	19,2	
Fractie buitenshuis		--
Dag	0,07	
Nacht	0,01	
Oppervlak	445,043	m ²
Complexiteit bouwvlak	Ok	
Herkomst data	NBB	

5.283 bouwblok00260_wonend

Eigenschap	Waarde	Eenheid
Naam	bouwblok00260_wonend	
Omschrijving	wonen	
Type bebouwing	Woonbebouwing	
Aantal mensen		--
Dag	7,2	
Nacht	14,4	
Fractie buitenshuis		--
Dag	0,07	
Nacht	0,01	
Oppervlak	576,528	m ²
Complexiteit bouwvlak	Ok	
Herkomst data	NBB	

5.284 bouwblok00261_wonend

Eigenschap	Waarde	Eenheid
Naam	bouwblok00261_wonend	
Omschrijving	wonen	
Type bebouwing	Woonbebouwing	
Aantal mensen		--
Dag	12	
Nacht	24	
Fractie buitenshuis		--
Dag	0,07	
Nacht	0,01	
Oppervlak	929,317	m ²
Complexiteit bouwvlak	Ok	
Herkomst data	NBB	

5.285 bouwblok00262_wonend

Eigenschap	Waarde	Eenheid
Naam	bouwblok00262_wonend	
Omschrijving	wonen	
Type bebouwing	Woonbebouwing	
Aantal mensen		--
Dag	9,6	
Nacht	19,2	
Fractie buitenshuis		--
Dag	0,07	
Nacht	0,01	
Oppervlak	443,595	m ²
Complexiteit bouwvlak	Ok	
Herkomst data	NBB	

5.286 bouwblok00263_wonend

Eigenschap	Waarde	Eenheid
Naam	bouwblok00263_wonend	
Omschrijving	wonen	
Type bebouwing	Woonbebouwing	
Aantal mensen		--
Dag	7,2	
Nacht	14,4	
Fractie buitenshuis		--
Dag	0,07	
Nacht	0,01	
Oppervlak	676,044	m ²
Complexiteit bouwvlak	Ok	
Herkomst data	NBB	

5.287 bouwblok00264_wonend

Eigenschap	Waarde	Eenheid
Naam	bouwblok00264_wonend	
Omschrijving	wonen	
Type bebouwing	Woonbebouwing	
Aantal mensen		--
Dag	13,2	
Nacht	26,4	
Fractie buitenshuis		--
Dag	0,07	
Nacht	0,01	
Oppervlak	953,249	m ²
Complexiteit bouwvlak	Ok	
Herkomst data	NBB	

5.288 bouwblok00265_wonend

Eigenschap	Waarde	Eenheid
Naam	bouwblok00265_wonend	
Omschrijving	wonen	
Type bebouwing	Woonbebouwing	
Aantal mensen		--
Dag	9,6	
Nacht	19,2	
Fractie buitenshuis		--
Dag	0,07	
Nacht	0,01	
Oppervlak	698,291	m ²
Complexiteit bouwvlak	Ok	
Herkomst data	NBB	

5.289 bouwblok00266_wonend

Eigenschap	Waarde	Eenheid
Naam	bouwblok00266_wonend	
Omschrijving	wonen	
Type bebouwing	Woonbebouwing	
Aantal mensen		--
Dag	6	
Nacht	12	
Fractie buitenshuis		--
Dag	0,07	
Nacht	0,01	
Oppervlak	316,507	m ²
Complexiteit bouwvlak	Ok	
Herkomst data	NBB	

5.290 bouwblok00267_wonend

Eigenschap	Waarde	Eenheid
Naam	bouwblok00267_wonend	
Omschrijving	wonen	
Type bebouwing	Woonbebouwing	
Aantal mensen		--
Dag	9,6	
Nacht	19,2	
Fractie buitenshuis		--
Dag	0,07	
Nacht	0,01	
Oppervlak	576,276	m ²
Complexiteit bouwvlak	Ok	
Herkomst data	NBB	

5.291 bouwblok00269_wonend

Eigenschap	Waarde	Eenheid
Naam	bouwblok00269_wonend	
Omschrijving	wonen	
Type bebouwing	Woonbebouwing	
Aantal mensen		--
Dag	5,4	
Nacht	10,8	
Fractie buitenshuis		--
Dag	0,07	
Nacht	0,01	
Oppervlak	462,306	m ²
Complexiteit bouwvlak	Ok	
Herkomst data	NBB	

5.292 bouwblok00270_wonend

Eigenschap	Waarde	Eenheid
Naam	bouwblok00270_wonend	
Omschrijving	wonen	
Type bebouwing	Woonbebouwing	
Aantal mensen		--
Dag	13,2	
Nacht	26,4	
Fractie buitenshuis		--
Dag	0,07	
Nacht	0,01	
Oppervlak	924,024	m ²
Complexiteit bouwvlak	Ok	
Herkomst data	NBB	

5.293 bouwblok00271_wonend

Eigenschap	Waarde	Eenheid
Naam	bouwblok00271_wonend	
Omschrijving	wonen	
Type bebouwing	Woonbebouwing	
Aantal mensen		--
Dag	10,8	
Nacht	21,6	
Fractie buitenshuis		--
Dag	0,07	
Nacht	0,01	
Oppervlak	785,953	m ²
Complexiteit bouwvlak	Ok	
Herkomst data	NBB	

5.294 bouwblok00273_wonend

Eigenschap	Waarde	Eenheid
Naam	bouwblok00273_wonend	
Omschrijving	wonen	
Type bebouwing	Woonbebouwing	
Aantal mensen		--
Dag	7,2	
Nacht	14,4	
Fractie buitenshuis		--
Dag	0,07	
Nacht	0,01	
Oppervlak	479,216	m ²
Complexiteit bouwvlak	Ok	
Herkomst data	NBB	

5.295 bouwblok00275_wonend

Eigenschap	Waarde	Eenheid
Naam	bouwblok00275_wonend	
Omschrijving	wonen	
Type bebouwing	Woonbebouwing	
Aantal mensen		--
Dag	10,8	
Nacht	21,6	
Fractie buitenshuis		--
Dag	0,07	
Nacht	0,01	
Oppervlak	734,282	m ²
Complexiteit bouwvlak	Ok	
Herkomst data	NBB	

5.296 bouwblok00276_wonend

Eigenschap	Waarde	Eenheid
Naam	bouwblok00276_wonend	
Omschrijving	wonen	
Type bebouwing	Woonbebouwing	
Aantal mensen		--
Dag	6	
Nacht	12	
Fractie buitenshuis		--
Dag	0,07	
Nacht	0,01	
Oppervlak	458,989	m ²
Complexiteit bouwvlak	Ok	
Herkomst data	NBB	

5.297 bouwblok00277_wonend

Eigenschap	Waarde	Eenheid
Naam	bouwblok00277_wonend	
Omschrijving	wonen	
Type bebouwing	Woonbebouwing	
Aantal mensen		--
Dag	9,6	
Nacht	19,2	
Fractie buitenshuis		--
Dag	0,07	
Nacht	0,01	
Oppervlak	602,86	m ²
Complexiteit bouwvlak	Ok	
Herkomst data	NBB	

5.298 bouwblok00278_wonend

Eigenschap	Waarde	Eenheid
Naam	bouwblok00278_wonend	
Omschrijving	wonen	
Type bebouwing	Woonbebouwing	
Aantal mensen		--
Dag	6	
Nacht	12	
Fractie buitenshuis		--
Dag	0,07	
Nacht	0,01	
Oppervlak	425,131	m ²
Complexiteit bouwvlak	Ok	
Herkomst data	NBB	

5.299 bouwblok00280_wonend

Eigenschap	Waarde	Eenheid
Naam	bouwblok00280_wonend	
Omschrijving	wonen	
Type bebouwing	Woonbebouwing	
Aantal mensen		--
Dag	6	
Nacht	12	
Fractie buitenshuis		--
Dag	0,07	
Nacht	0,01	
Oppervlak	369,248	m ²
Complexiteit bouwvlak	Ok	
Herkomst data	NBB	

5.300 bouwblok00281_wonend

Eigenschap	Waarde	Eenheid
Naam	bouwblok00281_wonend	
Omschrijving	wonen	
Type bebouwing	Woonbebouwing	
Aantal mensen		--
Dag	6	
Nacht	12	
Fractie buitenshuis		--
Dag	0,07	
Nacht	0,01	
Oppervlak	432,079	m ²
Complexiteit bouwvlak	Ok	
Herkomst data	NBB	

5.301 bouwblok00282_wonend

Eigenschap	Waarde	Eenheid
Naam	bouwblok00282_wonend	
Omschrijving	wonen	
Type bebouwing	Woonbebouwing	
Aantal mensen		--
Dag	6	
Nacht	12	
Fractie buitenshuis		--
Dag	0,07	
Nacht	0,01	
Oppervlak	372,745	m ²
Complexiteit bouwvlak	Ok	
Herkomst data	NBB	

5.302 bouwblok00283_wonend

Eigenschap	Waarde	Eenheid
Naam	bouwblok00283_wonend	
Omschrijving	wonen	
Type bebouwing	Woonbebouwing	
Aantal mensen		--
Dag	7,2	
Nacht	14,4	
Fractie buitenshuis		--
Dag	0,07	
Nacht	0,01	
Oppervlak	380,4	m ²
Complexiteit bouwvlak	Ok	
Herkomst data	NBB	

5.303 bouwblok00284_wonend

Eigenschap	Waarde	Eenheid
Naam	bouwblok00284_wonend	
Omschrijving	wonen	
Type bebouwing	Woonbebouwing	
Aantal mensen		--
Dag	21,6	
Nacht	43,2	
Fractie buitenshuis		--
Dag	0,07	
Nacht	0,01	
Oppervlak	1427,87	m ²
Complexiteit bouwvlak	Ok	
Herkomst data	NBB	

5.304 bouwblok00285_wonend

Eigenschap	Waarde	Eenheid
Naam	bouwblok00285_wonend	
Omschrijving	wonen	
Type bebouwing	Woonbebouwing	
Aantal mensen		--
Dag	8,4	
Nacht	16,8	
Fractie buitenshuis		--
Dag	0,07	
Nacht	0,01	
Oppervlak	777,644	m ²
Complexiteit bouwvlak	Ok	
Herkomst data	NBB	

5.305 bouwblok00287_wonend

Eigenschap	Waarde	Eenheid
Naam	bouwblok00287_wonend	
Omschrijving	wonen	
Type bebouwing	Woonbebouwing	
Aantal mensen		--
Dag	10,8	
Nacht	21,6	
Fractie buitenshuis		--
Dag	0,07	
Nacht	0,01	
Oppervlak	550,411	m ²
Complexiteit bouwvlak	Ok	
Herkomst data	NBB	

5.306 bouwblok00288_wonend

Eigenschap	Waarde	Eenheid
Naam	bouwblok00288_wonend	
Omschrijving	wonen	
Type bebouwing	Woonbebouwing	
Aantal mensen		--
Dag	9	
Nacht	18	
Fractie buitenshuis		--
Dag	0,07	
Nacht	0,01	
Oppervlak	620,519	m ²
Complexiteit bouwvlak	Ok	
Herkomst data	NBB	

5.307 bouwblok00290_wonend

Eigenschap	Waarde	Eenheid
Naam	bouwblok00290_wonend	
Omschrijving	wonen	
Type bebouwing	Woonbebouwing	
Aantal mensen		--
Dag	27,6	
Nacht	55,2	
Fractie buitenshuis		--
Dag	0,07	
Nacht	0,01	
Oppervlak	1910,14	m ²
Complexiteit bouwvlak	Ok	
Herkomst data	NBB	

5.308 bouwblok00291_wonend

Eigenschap	Waarde	Eenheid
Naam	bouwblok00291_wonend	
Omschrijving	wonen	
Type bebouwing	Woonbebouwing	
Aantal mensen		--
Dag	7,2	
Nacht	14,4	
Fractie buitenshuis		--
Dag	0,07	
Nacht	0,01	
Oppervlak	588,877	m ²
Complexiteit bouwvlak	Ok	
Herkomst data	NBB	

5.309 bouwblok00293_wonend

Eigenschap	Waarde	Eenheid
Naam	bouwblok00293_wonend	
Omschrijving	wonen	
Type bebouwing	Woonbebouwing	
Aantal mensen		--
Dag	9,6	
Nacht	19,2	
Fractie buitenshuis		--
Dag	0,07	
Nacht	0,01	
Oppervlak	609,337	m ²
Complexiteit bouwvlak	Ok	
Herkomst data	NBB	

5.310 bouwblok00295_wonend

Eigenschap	Waarde	Eenheid
Naam	bouwblok00295_wonend	
Omschrijving	wonen	
Type bebouwing	Woonbebouwing	
Aantal mensen		--
Dag	6	
Nacht	12	
Fractie buitenshuis		--
Dag	0,07	
Nacht	0,01	
Oppervlak	464,962	m ²
Complexiteit bouwvlak	Ok	
Herkomst data	NBB	

5.311 bouwblok00296_wonend

Eigenschap	Waarde	Eenheid
Naam	bouwblok00296_wonend	
Omschrijving	wonen	
Type bebouwing	Woonbebouwing	
Aantal mensen		--
Dag	7,8	
Nacht	15,6	
Fractie buitenshuis		--
Dag	0,07	
Nacht	0,01	
Oppervlak	500,505	m ²
Complexiteit bouwvlak	Ok	
Herkomst data	NBB	

5.312 bouwblok00297_wonend

Eigenschap	Waarde	Eenheid
Naam	bouwblok00297_wonend	
Omschrijving	wonen	
Type bebouwing	Woonbebouwing	
Aantal mensen		--
Dag	8,4	
Nacht	16,8	
Fractie buitenshuis		--
Dag	0,07	
Nacht	0,01	
Oppervlak	450,789	m ²
Complexiteit bouwvlak	Ok	
Herkomst data	NBB	

5.313 bouwblok00298_wonend

Eigenschap	Waarde	Eenheid
Naam	bouwblok00298_wonend	
Omschrijving	wonen	
Type bebouwing	Woonbebouwing	
Aantal mensen		--
Dag	24	
Nacht	48	
Fractie buitenshuis		--
Dag	0,07	
Nacht	0,01	
Oppervlak	1089,35	m ²
Complexiteit bouwvlak	Ok	
Herkomst data	NBB	

5.314 bouwblok00301_wonend

Eigenschap	Waarde	Eenheid
Naam	bouwblok00301_wonend	
Omschrijving	wonen	
Type bebouwing	Woonbebouwing	
Aantal mensen		--
Dag	7,8	
Nacht	15,6	
Fractie buitenshuis		--
Dag	0,07	
Nacht	0,01	
Oppervlak	536,562	m ²
Complexiteit bouwvlak	Ok	
Herkomst data	NBB	

5.315 bouwblok00303_wonend

Eigenschap	Waarde	Eenheid
Naam	bouwblok00303_wonend	
Omschrijving	wonen	
Type bebouwing	Woonbebouwing	
Aantal mensen		--
Dag	7,2	
Nacht	14,4	
Fractie buitenshuis		--
Dag	0,07	
Nacht	0,01	
Oppervlak	368,102	m ²
Complexiteit bouwvlak	Ok	
Herkomst data	NBB	

5.316 bouwblok00304_wonend

Eigenschap	Waarde	Eenheid
Naam	bouwblok00304_wonend	
Omschrijving	wonen	
Type bebouwing	Woonbebouwing	
Aantal mensen		--
Dag	10,8	
Nacht	21,6	
Fractie buitenshuis		--
Dag	0,07	
Nacht	0,01	
Oppervlak	666,936	m ²
Complexiteit bouwvlak	Ok	
Herkomst data	NBB	

5.317 bouwblok00305_wonend

Eigenschap	Waarde	Eenheid
Naam	bouwblok00305_wonend	
Omschrijving	wonen	
Type bebouwing	Woonbebouwing	
Aantal mensen		--
Dag	6	
Nacht	12	
Fractie buitenshuis		--
Dag	0,07	
Nacht	0,01	
Oppervlak	314,248	m ²
Complexiteit bouwvlak	Ok	
Herkomst data	NBB	

5.318 bouwblok00307_wonend

Eigenschap	Waarde	Eenheid
Naam	bouwblok00307_wonend	
Omschrijving	wonen	
Type bebouwing	Woonbebouwing	
Aantal mensen		--
Dag	12	
Nacht	24	
Fractie buitenshuis		--
Dag	0,07	
Nacht	0,01	
Oppervlak	726,551	m ²
Complexiteit bouwvlak	Ok	
Herkomst data	NBB	

5.319 bouwblok00308_wonend

Eigenschap	Waarde	Eenheid
Naam	bouwblok00308_wonend	
Omschrijving	wonen	
Type bebouwing	Woonbebouwing	
Aantal mensen		--
Dag	9,6	
Nacht	19,2	
Fractie buitenshuis		--
Dag	0,07	
Nacht	0,01	
Oppervlak	470,738	m ²
Complexiteit bouwvlak	Ok	
Herkomst data	NBB	

5.320 bouwblok00309_wonend

Eigenschap	Waarde	Eenheid
Naam	bouwblok00309_wonend	
Omschrijving	wonen	
Type bebouwing	Woonbebouwing	
Aantal mensen		--
Dag	9,6	
Nacht	19,2	
Fractie buitenshuis		--
Dag	0,07	
Nacht	0,01	
Oppervlak	511,139	m ²
Complexiteit bouwvlak	Ok	
Herkomst data	NBB	

5.321 bouwblok00310_wonend

Eigenschap	Waarde	Eenheid
Naam	bouwblok00310_wonend	
Omschrijving	wonen	
Type bebouwing	Woonbebouwing	
Aantal mensen		--
Dag	9,6	
Nacht	19,2	
Fractie buitenshuis		--
Dag	0,07	
Nacht	0,01	
Oppervlak	450,398	m ²
Complexiteit bouwvlak	Ok	
Herkomst data	NBB	

5.322 bouwblok00311_wonend

Eigenschap	Waarde	Eenheid
Naam	bouwblok00311_wonend	
Omschrijving	wonen	
Type bebouwing	Woonbebouwing	
Aantal mensen		--
Dag	10,8	
Nacht	21,6	
Fractie buitenshuis		--
Dag	0,07	
Nacht	0,01	
Oppervlak	638,942	m ²
Complexiteit bouwvlak	Ok	
Herkomst data	NBB	

5.323 bouwblok00312_wonend

Eigenschap	Waarde	Eenheid
Naam	bouwblok00312_wonend	
Omschrijving	wonen	
Type bebouwing	Woonbebouwing	
Aantal mensen		--
Dag	7,8	
Nacht	15,6	
Fractie buitenshuis		--
Dag	0,07	
Nacht	0,01	
Oppervlak	534,554	m ²
Complexiteit bouwvlak	Ok	
Herkomst data	NBB	

5.324 bouwblok00315_wonend

Eigenschap	Waarde	Eenheid
Naam	bouwblok00315_wonend	
Omschrijving	wonen	
Type bebouwing	Woonbebouwing	
Aantal mensen		--
Dag	9,6	
Nacht	19,2	
Fractie buitenshuis		--
Dag	0,07	
Nacht	0,01	
Oppervlak	627,389	m ²
Complexiteit bouwvlak	Ok	
Herkomst data	NBB	

5.325 bouwblok00317_wonend

Eigenschap	Waarde	Eenheid
Naam	bouwblok00317_wonend	
Omschrijving	wonen	
Type bebouwing	Woonbebouwing	
Aantal mensen		--
Dag	12	
Nacht	24	
Fractie buitenshuis		--
Dag	0,07	
Nacht	0,01	
Oppervlak	765,603	m ²
Complexiteit bouwvlak	Ok	
Herkomst data	NBB	

5.326 bouwblok00318_wonend

Eigenschap	Waarde	Eenheid
Naam	bouwblok00318_wonend	
Omschrijving	wonen	
Type bebouwing	Woonbebouwing	
Aantal mensen		--
Dag	10,8	
Nacht	21,6	
Fractie buitenshuis		--
Dag	0,07	
Nacht	0,01	
Oppervlak	612,895	m ²
Complexiteit bouwvlak	Ok	
Herkomst data	NBB	

5.327 bouwblok00319_wonend

Eigenschap	Waarde	Eenheid
Naam	bouwblok00319_wonend	
Omschrijving	wonen	
Type bebouwing	Woonbebouwing	
Aantal mensen		--
Dag	12,6	
Nacht	25,2	
Fractie buitenshuis		--
Dag	0,07	
Nacht	0,01	
Oppervlak	898,661	m ²
Complexiteit bouwvlak	Ok	
Herkomst data	NBB	

5.328 bouwblok00320_wonend

Eigenschap	Waarde	Eenheid
Naam	bouwblok00320_wonend	
Omschrijving	wonen	
Type bebouwing	Woonbebouwing	
Aantal mensen		--
Dag	12	
Nacht	24	
Fractie buitenshuis		--
Dag	0,07	
Nacht	0,01	
Oppervlak	862,216	m ²
Complexiteit bouwvlak	Ok	
Herkomst data	NBB	

5.329 bouwblok00321_wonend

Eigenschap	Waarde	Eenheid
Naam	bouwblok00321_wonend	
Omschrijving	wonen	
Type bebouwing	Woonbebouwing	
Aantal mensen		--
Dag	6	
Nacht	12	
Fractie buitenshuis		--
Dag	0,07	
Nacht	0,01	
Oppervlak	391,14	m ²
Complexiteit bouwvlak	Ok	
Herkomst data	NBB	

5.330 bouwblok00323_wonend

Eigenschap	Waarde	Eenheid
Naam	bouwblok00323_wonend	
Omschrijving	wonen	
Type bebouwing	Woonbebouwing	
Aantal mensen		--
Dag	6	
Nacht	12	
Fractie buitenshuis		--
Dag	0,07	
Nacht	0,01	
Oppervlak	366,021	m ²
Complexiteit bouwvlak	Ok	
Herkomst data	NBB	

5.331 bouwblok00325_wonend

Eigenschap	Waarde	Eenheid
Naam	bouwblok00325_wonend	
Omschrijving	wonen	
Type bebouwing	Woonbebouwing	
Aantal mensen		--
Dag	6,6	
Nacht	13,2	
Fractie buitenshuis		--
Dag	0,07	
Nacht	0,01	
Oppervlak	363,762	m ²
Complexiteit bouwvlak	Ok	
Herkomst data	NBB	

5.332 bouwblok00327_wonend

Eigenschap	Waarde	Eenheid
Naam	bouwblok00327_wonend	
Omschrijving	wonen	
Type bebouwing	Woonbebouwing	
Aantal mensen		--
Dag	10,8	
Nacht	21,6	
Fractie buitenshuis		--
Dag	0,07	
Nacht	0,01	
Oppervlak	627,956	m ²
Complexiteit bouwvlak	Ok	
Herkomst data	NBB	

5.333 bouwblok00329_wonend

Eigenschap	Waarde	Eenheid
Naam	bouwblok00329_wonend	
Omschrijving	wonen	
Type bebouwing	Woonbebouwing	
Aantal mensen		--
Dag	14,4	
Nacht	28,8	
Fractie buitenshuis		--
Dag	0,07	
Nacht	0,01	
Oppervlak	859,732	m ²
Complexiteit bouwvlak	Ok	
Herkomst data	NBB	

5.334 bouwblok00331_wonend

Eigenschap	Waarde	Eenheid
Naam	bouwblok00331_wonend	
Omschrijving	wonen	
Type bebouwing	Woonbebouwing	
Aantal mensen		--
Dag	10,8	
Nacht	21,6	
Fractie buitenshuis		--
Dag	0,07	
Nacht	0,01	
Oppervlak	619,523	m ²
Complexiteit bouwvlak	Ok	
Herkomst data	NBB	

5.335 bouwblok00332_wonend

Eigenschap	Waarde	Eenheid
Naam	bouwblok00332_wonend	
Omschrijving	wonen	
Type bebouwing	Woonbebouwing	
Aantal mensen		--
Dag	7,2	
Nacht	14,4	
Fractie buitenshuis		--
Dag	0,07	
Nacht	0,01	
Oppervlak	469,431	m ²
Complexiteit bouwvlak	Ok	
Herkomst data	NBB	

5.336 bouwblok00335_wonend

Eigenschap	Waarde	Eenheid
Naam	bouwblok00335_wonend	
Omschrijving	wonen	
Type bebouwing	Woonbebouwing	
Aantal mensen		--
Dag	8,4	
Nacht	16,8	
Fractie buitenshuis		--
Dag	0,07	
Nacht	0,01	
Oppervlak	498,305	m ²
Complexiteit bouwvlak	Ok	
Herkomst data	NBB	

5.337 bouwblok00336_wonend

Eigenschap	Waarde	Eenheid
Naam	bouwblok00336_wonend	
Omschrijving	wonen	
Type bebouwing	Woonbebouwing	
Aantal mensen		--
Dag	10,8	
Nacht	21,6	
Fractie buitenshuis		--
Dag	0,07	
Nacht	0,01	
Oppervlak	619,105	m ²
Complexiteit bouwvlak	Ok	
Herkomst data	NBB	

5.338 bouwblok00339_wonend

Eigenschap	Waarde	Eenheid
Naam	bouwblok00339_wonend	
Omschrijving	wonen	
Type bebouwing	Woonbebouwing	
Aantal mensen		--
Dag	7,2	
Nacht	14,4	
Fractie buitenshuis		--
Dag	0,07	
Nacht	0,01	
Oppervlak	440,217	m ²
Complexiteit bouwvlak	Ok	
Herkomst data	NBB	

5.339 bouwblok00344_wonend

Eigenschap	Waarde	Eenheid
Naam	bouwblok00344_wonend	
Omschrijving	wonen	
Type bebouwing	Woonbebouwing	
Aantal mensen		--
Dag	13,2	
Nacht	26,4	
Fractie buitenshuis		--
Dag	0,07	
Nacht	0,01	
Oppervlak	769,415	m ²
Complexiteit bouwvlak	Ok	
Herkomst data	NBB	

5.340 bouwblok00348_wonend

Eigenschap	Waarde	Eenheid
Naam	bouwblok00348_wonend	
Omschrijving	wonen	
Type bebouwing	Woonbebouwing	
Aantal mensen		--
Dag	10,8	
Nacht	21,6	
Fractie buitenshuis		--
Dag	0,07	
Nacht	0,01	
Oppervlak	757,011	m ²
Complexiteit bouwvlak	Ok	
Herkomst data	NBB	

5.341 bouwblok00349_wonend

Eigenschap	Waarde	Eenheid
Naam	bouwblok00349_wonend	
Omschrijving	wonen	
Type bebouwing	Woonbebouwing	
Aantal mensen		--
Dag	9,6	
Nacht	19,2	
Fractie buitenshuis		--
Dag	0,07	
Nacht	0,01	
Oppervlak	588,438	m ²
Complexiteit bouwvlak	Ok	
Herkomst data	NBB	

5.342 bouwblok00350_wonend

Eigenschap	Waarde	Eenheid
Naam	bouwblok00350_wonend	
Omschrijving	wonen	
Type bebouwing	Woonbebouwing	
Aantal mensen		--
Dag	7,2	
Nacht	14,4	
Fractie buitenshuis		--
Dag	0,07	
Nacht	0,01	
Oppervlak	450,696	m ²
Complexiteit bouwvlak	Ok	
Herkomst data	NBB	

5.343 bouwblok00352_wonend

Eigenschap	Waarde	Eenheid
Naam	bouwblok00352_wonend	
Omschrijving	wonen	
Type bebouwing	Woonbebouwing	
Aantal mensen		--
Dag	9,6	
Nacht	19,2	
Fractie buitenshuis		--
Dag	0,07	
Nacht	0,01	
Oppervlak	586,846	m ²
Complexiteit bouwvlak	Ok	
Herkomst data	NBB	

5.344 bouwblok00353_wonend

Eigenschap	Waarde	Eenheid
Naam	bouwblok00353_wonend	
Omschrijving	wonen	
Type bebouwing	Woonbebouwing	
Aantal mensen		--
Dag	9,6	
Nacht	19,2	
Fractie buitenshuis		--
Dag	0,07	
Nacht	0,01	
Oppervlak	585,481	m ²
Complexiteit bouwvlak	Ok	
Herkomst data	NBB	

5.345 bouwblok00355_wonend

Eigenschap	Waarde	Eenheid
Naam	bouwblok00355_wonend	
Omschrijving	wonen	
Type bebouwing	Woonbebouwing	
Aantal mensen		--
Dag	10,8	
Nacht	21,6	
Fractie buitenshuis		--
Dag	0,07	
Nacht	0,01	
Oppervlak	639,757	m ²
Complexiteit bouwvlak	Ok	
Herkomst data	NBB	

5.346 bouwblok00358_wonend

Eigenschap	Waarde	Eenheid
Naam	bouwblok00358_wonend	
Omschrijving	wonen	
Type bebouwing	Woonbebouwing	
Aantal mensen		--
Dag	9,6	
Nacht	19,2	
Fractie buitenshuis		--
Dag	0,07	
Nacht	0,01	
Oppervlak	624,788	m ²
Complexiteit bouwvlak	Ok	
Herkomst data	NBB	

5.347 bouwblok00359_wonend

Eigenschap	Waarde	Eenheid
Naam	bouwblok00359_wonend	
Omschrijving	wonen	
Type bebouwing	Woonbebouwing	
Aantal mensen		--
Dag	9,6	
Nacht	19,2	
Fractie buitenshuis		--
Dag	0,07	
Nacht	0,01	
Oppervlak	590,955	m ²
Complexiteit bouwvlak	Ok	
Herkomst data	NBB	

5.348 bouwblok00364_wonend

Eigenschap	Waarde	Eenheid
Naam	bouwblok00364_wonend	
Omschrijving	wonen	
Type bebouwing	Woonbebouwing	
Aantal mensen		--
Dag	8,4	
Nacht	16,8	
Fractie buitenshuis		--
Dag	0,07	
Nacht	0,01	
Oppervlak	648,279	m ²
Complexiteit bouwvlak	Ok	
Herkomst data	NBB	

5.349 bouwblok00373_wonend

Eigenschap	Waarde	Eenheid
Naam	bouwblok00373_wonend	
Omschrijving	wonen	
Type bebouwing	Woonbebouwing	
Aantal mensen		--
Dag	6	
Nacht	12	
Fractie buitenshuis		--
Dag	0,07	
Nacht	0,01	
Oppervlak	463,459	m ²
Complexiteit bouwvlak	Ok	
Herkomst data	NBB	

5.350 bouwblok00374_wonend

Eigenschap	Waarde	Eenheid
Naam	bouwblok00374_wonend	
Omschrijving	wonen	
Type bebouwing	Woonbebouwing	
Aantal mensen		--
Dag	6	
Nacht	12	
Fractie buitenshuis		--
Dag	0,07	
Nacht	0,01	
Oppervlak	341,432	m ²
Complexiteit bouwvlak	Ok	
Herkomst data	NBB	

5.351 bouwblok00375_wonend

Eigenschap	Waarde	Eenheid
Naam	bouwblok00375_wonend	
Omschrijving	wonen	
Type bebouwing	Woonbebouwing	
Aantal mensen		--
Dag	8,4	
Nacht	16,8	
Fractie buitenshuis		--
Dag	0,07	
Nacht	0,01	
Oppervlak	627,609	m ²
Complexiteit bouwvlak	Ok	
Herkomst data	NBB	

6 Bedrijven dagdienst**6.1 0794100000346556_kantoor**

Eigenschap	Waarde	Eenheid
Naam	0794100000346556_kantoor	
Omschrijving	kantor	
Aantal mensen		--
Dag	12,7	
Nacht	dag: 12,7, nacht: 0	
Fractie buitenshuis		--
Dag	0,07	
Nacht	dag: 0,07, nacht: 0	
Oppervlak	1319,79	m ²
Aantal verblijfplaatsen	1	
Complexiteit bouwvlak	Ok	
Herkomst data	NBB	

6.2 0794100000347029_kantoor

Eigenschap	Waarde	Eenheid
Naam	0794100000347029_kantoor	
Omschrijving	kantor	
Aantal mensen		--
Dag	6,9000000000000001	
Nacht	dag: 6,9, nacht: 0	
Fractie buitenshuis		--
Dag	0,07	
Nacht	dag: 0,07, nacht: 0	
Oppervlak	3303,18	m ²

Aantal verblijfplaatsen	1
Complexiteit bouwvlak	Ok
Herkomst data	NBB

6.3 0794100000382225_onderwijs

Eigenschap	Waarde	Eenheid
Naam	0794100000382225_onderwijs	
Omschrijving	onderw	
Aantal mensen		--
Dag	357,8000000000001	
Nacht	dag: 357,8, nacht: 0	
Fractie buitenshuis		--
Dag	0,07	
Nacht	dag: 0,07, nacht: 0	
Oppervlak	3541,67	m ²
Aantal verblijfplaatsen	1	
Complexiteit bouwvlak	Ok	
Herkomst data	NBB	

6.4 0794100000383448_kantoor

Eigenschap	Waarde	Eenheid
Naam	0794100000383448_kantoor	
Omschrijving	kantor	
Aantal mensen		--
Dag	8,599999999999999	
Nacht	dag: 8,6, nacht: 0	
Fractie buitenshuis		--
Dag	0,07	
Nacht	dag: 0,07, nacht: 0	
Oppervlak	3128,64	m ²
Aantal verblijfplaatsen	1	
Complexiteit bouwvlak	Ok	
Herkomst data	NBB	

6.5 0794100000383706_kantoor

Eigenschap	Waarde	Eenheid
Naam	0794100000383706_kantoor	
Omschrijving	kantor	
Aantal mensen		--
Dag	108,3	
Nacht	dag: 108,3, nacht: 0	
Fractie buitenshuis		--
Dag	0,07	
Nacht	dag: 0,07, nacht: 0	
Oppervlak	3204,66	m ²

Aantal verblijfplaatsen	1
Complexiteit bouwvlak	Ok
Herkomst data	NBB

6.6 0794100000385477_kantoor

Eigenschap	Waarde	Eenheid
Naam	0794100000385477_kantoor	
Omschrijving	kantor	
Aantal mensen		--
Dag	2,3	
Nacht	dag: 2,3, nacht: 0	
Fractie buitenshuis		--
Dag	0,07	
Nacht	dag: 0,07, nacht: 0	
Oppervlak	398,53	m ²
Aantal verblijfplaatsen	1	
Complexiteit bouwvlak	Ok	
Herkomst data	NBB	

6.7 0794100000386268_kantoor

Eigenschap	Waarde	Eenheid
Naam	0794100000386268_kantoor	
Omschrijving	kantor	
Aantal mensen		--
Dag	4,2	
Nacht	dag: 4,2, nacht: 0	
Fractie buitenshuis		--
Dag	0,07	
Nacht	dag: 0,07, nacht: 0	
Oppervlak	711,468	m ²
Aantal verblijfplaatsen	1	
Complexiteit bouwvlak	Ok	
Herkomst data	NBB	

6.8 0794100000386475_kantoor

Eigenschap	Waarde	Eenheid
Naam	0794100000386475_kantoor	
Omschrijving	kantor	
Aantal mensen		--
Dag	11,9	
Nacht	dag: 11,9, nacht: 0	
Fractie buitenshuis		--
Dag	0,07	
Nacht	dag: 0,07, nacht: 0	
Oppervlak	556,58	m ²

Aantal verblijfplaatsen	1
Complexiteit bouwvlak	Ok
Herkomst data	NBB

6.9 0794100000386476_kliniek

Eigenschap	Waarde	Eenheid
Naam	0794100000386476_kliniek	
Omschrijving	kantor	
Aantal mensen		--
Dag	4,299999999999999	
Nacht	dag: 4,3, nacht: 0	
Fractie buitenshuis		--
Dag	0,07	
Nacht	dag: 0,07, nacht: 0	
Oppervlak	308,246	m ²
Aantal verblijfplaatsen	1	
Complexiteit bouwvlak	Ok	
Herkomst data	NBB	

6.10 0794100000387154_kantoor

Eigenschap	Waarde	Eenheid
Naam	0794100000387154_kantoor	
Omschrijving	kantor	
Aantal mensen		--
Dag	204,29999999999999	
Nacht	dag: 204,3, nacht: 0	
Fractie buitenshuis		--
Dag	0,07	
Nacht	dag: 0,07, nacht: 0	
Oppervlak	1479,1	m ²
Aantal verblijfplaatsen	1	
Complexiteit bouwvlak	Ok	
Herkomst data	NBB	

6.11 0794100000387223_kantoor

Eigenschap	Waarde	Eenheid
Naam	0794100000387223_kantoor	
Omschrijving	kantor	
Aantal mensen		--
Dag	4,200000000000001	
Nacht	dag: 4,2, nacht: 0	
Fractie buitenshuis		--
Dag	0,07	
Nacht	dag: 0,07, nacht: 0	
Oppervlak	2318,17	m ²

Aantal verblijfplaatsen	1
Complexiteit bouwvlak	Ok
Herkomst data	NBB

6.12 0794100000387226_kantoor

Eigenschap	Waarde	Eenheid
Naam	0794100000387226_kantoor	
Omschrijving	kantor	
Aantal mensen		--
Dag	334,5	
Nacht	dag: 334,5, nacht: 0	
Fractie buitenshuis		--
Dag	0,07	
Nacht	dag: 0,07, nacht: 0	
Oppervlak	3055,17	m ²
Aantal verblijfplaatsen	1	
Complexiteit bouwvlak	Ok	
Herkomst data	NBB	

6.13 0794100000387229_kantoor

Eigenschap	Waarde	Eenheid
Naam	0794100000387229_kantoor	
Omschrijving	kantor	
Aantal mensen		--
Dag	56,89999999999999	
Nacht	dag: 56,9, nacht: 0	
Fractie buitenshuis		--
Dag	0,07	
Nacht	dag: 0,07, nacht: 0	
Oppervlak	2957,72	m ²
Aantal verblijfplaatsen	1	
Complexiteit bouwvlak	Ok	
Herkomst data	NBB	

6.14 0794100000387283_kantoor

Eigenschap	Waarde	Eenheid
Naam	0794100000387283_kantoor	
Omschrijving	kantor	
Aantal mensen		--
Dag	44,8	
Nacht	dag: 44,8, nacht: 0	
Fractie buitenshuis		--
Dag	0,07	
Nacht	dag: 0,07, nacht: 0	
Oppervlak	1084,67	m ²

Aantal verblijfplaatsen	1
Complexiteit bouwvlak	Ok
Herkomst data	NBB

6.15 0794100000387801_kantoor

Eigenschap	Waarde	Eenheid
Naam	0794100000387801_kantoor	
Omschrijving	kantor	
Aantal mensen		--
Dag	19,799999999999999	
Nacht	dag: 19,8, nacht: 0	
Fractie buitenshuis		--
Dag	0,07	
Nacht	dag: 0,07, nacht: 0	
Oppervlak	1502,2	m ²
Aantal verblijfplaatsen	1	
Complexiteit bouwvlak	Ok	
Herkomst data	NBB	

6.16 0794100000387886_kantoor

Eigenschap	Waarde	Eenheid
Naam	0794100000387886_kantoor	
Omschrijving	kantor	
Aantal mensen		--
Dag	13,4	
Nacht	dag: 13,4, nacht: 0	
Fractie buitenshuis		--
Dag	0,07	
Nacht	dag: 0,07, nacht: 0	
Oppervlak	3346,46	m ²
Aantal verblijfplaatsen	1	
Complexiteit bouwvlak	Ok	
Herkomst data	NBB	

6.17 0794100000388952_kliniek

Eigenschap	Waarde	Eenheid
Naam	0794100000388952_kliniek	
Omschrijving	kantor	
Aantal mensen		--
Dag	11,2	
Nacht	dag: 11,2, nacht: 0	
Fractie buitenshuis		--
Dag	0,07	
Nacht	dag: 0,07, nacht: 0	
Oppervlak	857,042	m ²

Aantal verblijfplaatsen	1
Complexiteit bouwvlak	Ok
Herkomst data	NBB

6.18 0794100000389068_kantoor

Eigenschap	Waarde	Eenheid
Naam	0794100000389068_kantoor	
Omschrijving	kantor	
Aantal mensen		--
Dag	57	
Nacht	dag: 57, nacht: 0	
Fractie buitenshuis		--
Dag	0,07	
Nacht	dag: 0,07, nacht: 0	
Oppervlak	11162,4	m ²
Aantal verblijfplaatsen	1	
Complexiteit bouwvlak	Ok	
Herkomst data	NBB	

6.19 0794100000389100_kantoor

Eigenschap	Waarde	Eenheid
Naam	0794100000389100_kantoor	
Omschrijving	kantor	
Aantal mensen		--
Dag	4,2	
Nacht	dag: 4,2, nacht: 0	
Fractie buitenshuis		--
Dag	0,07	
Nacht	dag: 0,07, nacht: 0	
Oppervlak	1793,6	m ²
Aantal verblijfplaatsen	1	
Complexiteit bouwvlak	Ok	
Herkomst data	NBB	

6.20 0794100000389101_kantoor

Eigenschap	Waarde	Eenheid
Naam	0794100000389101_kantoor	
Omschrijving	kantor	
Aantal mensen		--
Dag	109,9	
Nacht	dag: 109,9, nacht: 0	
Fractie buitenshuis		--
Dag	0,07	
Nacht	dag: 0,07, nacht: 0	
Oppervlak	4372,6	m ²

Aantal verblijfplaatsen	1
Complexiteit bouwvlak	Ok
Herkomst data	NBB

6.21 0794100000389174_kantoor

Eigenschap	Waarde	Eenheid
Naam	0794100000389174_kantoor	
Omschrijving	kantor	
Aantal mensen		--
Dag	11,5	
Nacht	dag: 11,5, nacht: 0	
Fractie buitenshuis		--
Dag	0,07	
Nacht	dag: 0,07, nacht: 0	
Oppervlak	525,137	m ²
Aantal verblijfplaatsen	1	
Complexiteit bouwvlak	Ok	
Herkomst data	NBB	

6.22 0794100000389275_kantoor

Eigenschap	Waarde	Eenheid
Naam	0794100000389275_kantoor	
Omschrijving	kantor	
Aantal mensen		--
Dag	13,8	
Nacht	dag: 13,8, nacht: 0	
Fractie buitenshuis		--
Dag	0,07	
Nacht	dag: 0,07, nacht: 0	
Oppervlak	2064,96	m ²
Aantal verblijfplaatsen	1	
Complexiteit bouwvlak	Ok	
Herkomst data	NBB	

6.23 0794100000389334_kantoor

Eigenschap	Waarde	Eenheid
Naam	0794100000389334_kantoor	
Omschrijving	kantor	
Aantal mensen		--
Dag	15,8	
Nacht	dag: 15,8, nacht: 0	
Fractie buitenshuis		--
Dag	0,07	
Nacht	dag: 0,07, nacht: 0	
Oppervlak	2392,93	m ²

Aantal verblijfplaatsen	1
Complexiteit bouwvlak	Ok
Herkomst data	NBB

6.24 0794100000389334_onderwijs

Eigenschap	Waarde	Eenheid
Naam	0794100000389334_onderwijs	
Omschrijving	onderw	
Aantal mensen		--
Dag	102	
Nacht	dag: 102, nacht: 0	
Fractie buitenshuis		--
Dag	0,07	
Nacht	dag: 0,07, nacht: 0	
Oppervlak	2392,93	m ²
Aantal verblijfplaatsen	1	
Complexiteit bouwvlak	Ok	
Herkomst data	NBB	

6.25 0794100000389653_kantoor

Eigenschap	Waarde	Eenheid
Naam	0794100000389653_kantoor	
Omschrijving	kantor	
Aantal mensen		--
Dag	15,8	
Nacht	dag: 15,8, nacht: 0	
Fractie buitenshuis		--
Dag	0,07	
Nacht	dag: 0,07, nacht: 0	
Oppervlak	6271,85	m ²
Aantal verblijfplaatsen	1	
Complexiteit bouwvlak	Ok	
Herkomst data	NBB	

6.26 0794100000389723_onderwijs

Eigenschap	Waarde	Eenheid
Naam	0794100000389723_onderwijs	
Omschrijving	onderw	
Aantal mensen		--
Dag	174,3	
Nacht	dag: 174,3, nacht: 0	
Fractie buitenshuis		--
Dag	0,07	
Nacht	dag: 0,07, nacht: 0	
Oppervlak	857,948	m ²

Aantal verblijfplaatsen	1
Complexiteit bouwvlak	Ok
Herkomst data	NBB

6.27 0794100000389730_kliniek

Eigenschap	Waarde	Eenheid
Naam	0794100000389730_kliniek	
Omschrijving	kantor	
Aantal mensen		--
Dag	12,3	
Nacht	dag: 12,3, nacht: 0	
Fractie buitenshuis		--
Dag	0,07	
Nacht	dag: 0,07, nacht: 0	
Oppervlak	2834,63	m ²
Aantal verblijfplaatsen	1	
Complexiteit bouwvlak	Ok	
Herkomst data	NBB	

6.28 0794100000389730_kantoor

Eigenschap	Waarde	Eenheid
Naam	0794100000389730_kantoor	
Omschrijving	kantor	
Aantal mensen		--
Dag	22	
Nacht	dag: 22, nacht: 0	
Fractie buitenshuis		--
Dag	0,07	
Nacht	dag: 0,07, nacht: 0	
Oppervlak	2834,63	m ²
Aantal verblijfplaatsen	1	
Complexiteit bouwvlak	Ok	
Herkomst data	NBB	

6.29 0794100000389732_kliniek

Eigenschap	Waarde	Eenheid
Naam	0794100000389732_kliniek	
Omschrijving	kantor	
Aantal mensen		--
Dag	3,1	
Nacht	dag: 3,1, nacht: 0	
Fractie buitenshuis		--
Dag	0,07	
Nacht	dag: 0,07, nacht: 0	
Oppervlak	1542,1	m ²

Aantal verblijfplaatsen	1
Complexiteit bouwvlak	Ok
Herkomst data	NBB

6.30 0794100000389732_kantoor

Eigenschap	Waarde	Eenheid
Naam	0794100000389732_kantoor	
Omschrijving	kantor	
Aantal mensen		--
Dag	13	
Nacht	dag: 13, nacht: 0	
Fractie buitenshuis		--
Dag	0,07	
Nacht	dag: 0,07, nacht: 0	
Oppervlak	1542,1	m ²
Aantal verblijfplaatsen	1	
Complexiteit bouwvlak	Ok	
Herkomst data	NBB	

6.31 0794100000389920_kantoor

Eigenschap	Waarde	Eenheid
Naam	0794100000389920_kantoor	
Omschrijving	kantor	
Aantal mensen		--
Dag	108,9	
Nacht	dag: 108,9, nacht: 0	
Fractie buitenshuis		--
Dag	0,07	
Nacht	dag: 0,07, nacht: 0	
Oppervlak	1632,97	m ²
Aantal verblijfplaatsen	1	
Complexiteit bouwvlak	Ok	
Herkomst data	NBB	

6.32 0794100000395805_kliniek

Eigenschap	Waarde	Eenheid
Naam	0794100000395805_kliniek	
Omschrijving	kantor	
Aantal mensen		--
Dag	17,1	
Nacht	dag: 17,1, nacht: 0	
Fractie buitenshuis		--
Dag	0,07	
Nacht	dag: 0,07, nacht: 0	
Oppervlak	2286,17	m ²

Aantal verblijfplaatsen	1
Complexiteit bouwvlak	Ok
Herkomst data	NBB

6.33 0794100000395805_kantoor

Eigenschap	Waarde	Eenheid
Naam	0794100000395805_kantoor	
Omschrijving	kantor	
Aantal mensen		--
Dag	37,4	
Nacht	dag: 37,4, nacht: 0	
Fractie buitenshuis		--
Dag	0,07	
Nacht	dag: 0,07, nacht: 0	
Oppervlak	2286,17	m ²
Aantal verblijfplaatsen	1	
Complexiteit bouwvlak	Ok	
Herkomst data	NBB	

6.34 0794100000396589_kantoor

Eigenschap	Waarde	Eenheid
Naam	0794100000396589_kantoor	
Omschrijving	kantor	
Aantal mensen		--
Dag	11,2	
Nacht	dag: 11,2, nacht: 0	
Fractie buitenshuis		--
Dag	0,07	
Nacht	dag: 0,07, nacht: 0	
Oppervlak	534,222	m ²
Aantal verblijfplaatsen	1	
Complexiteit bouwvlak	Ok	
Herkomst data	NBB	

6.35 0794100000396680_kantoor

Eigenschap	Waarde	Eenheid
Naam	0794100000396680_kantoor	
Omschrijving	kantor	
Aantal mensen		--
Dag	10,6	
Nacht	dag: 10,6, nacht: 0	
Fractie buitenshuis		--
Dag	0,07	
Nacht	dag: 0,07, nacht: 0	
Oppervlak	2638,75	m ²

Aantal verblijfplaatsen	1
Complexiteit bouwvlak	Ok
Herkomst data	NBB

6.36 0794100000397279_kantoor

Eigenschap	Waarde	Eenheid
Naam	0794100000397279_kantoor	
Omschrijving	kantor	
Aantal mensen		--
Dag	102,2	
Nacht	dag: 102,2, nacht: 0	
Fractie buitenshuis		--
Dag	0,07	
Nacht	dag: 0,07, nacht: 0	
Oppervlak	3295,48	m ²
Aantal verblijfplaatsen	1	
Complexiteit bouwvlak	Ok	
Herkomst data	NBB	

6.37 0794100000397743_kliniek

Eigenschap	Waarde	Eenheid
Naam	0794100000397743_kliniek	
Omschrijving	kantor	
Aantal mensen		--
Dag	11,2	
Nacht	dag: 11,2, nacht: 0	
Fractie buitenshuis		--
Dag	0,07	
Nacht	dag: 0,07, nacht: 0	
Oppervlak	595,614	m ²
Aantal verblijfplaatsen	1	
Complexiteit bouwvlak	Ok	
Herkomst data	NBB	

6.38 0794100000404975_kantoor

Eigenschap	Waarde	Eenheid
Naam	0794100000404975_kantoor	
Omschrijving	kantor	
Aantal mensen		--
Dag	64,4	
Nacht	dag: 64,4, nacht: 0	
Fractie buitenshuis		--
Dag	0,07	
Nacht	dag: 0,07, nacht: 0	
Oppervlak	679,099	m ²

Aantal verblijfplaatsen	1
Complexiteit bouwvlak	Ok
Herkomst data	NBB

6.39 0794100000405213_kantoor

Eigenschap	Waarde	Eenheid
Naam	0794100000405213_kantoor	
Omschrijving	kantor	
Aantal mensen		--
Dag	51,5	
Nacht	dag: 51,5, nacht: 0	
Fractie buitenshuis		--
Dag	0,07	
Nacht	dag: 0,07, nacht: 0	
Oppervlak	722,539	m ²
Aantal verblijfplaatsen	1	
Complexiteit bouwvlak	Ok	
Herkomst data	NBB	

6.40 0794100000406294_kantoor

Eigenschap	Waarde	Eenheid
Naam	0794100000406294_kantoor	
Omschrijving	kantor	
Aantal mensen		--
Dag	15,6	
Nacht	dag: 15,6, nacht: 0	
Fractie buitenshuis		--
Dag	0,07	
Nacht	dag: 0,07, nacht: 0	
Oppervlak	5867,31	m ²
Aantal verblijfplaatsen	1	
Complexiteit bouwvlak	Ok	
Herkomst data	NBB	

6.41 0794100000406714_kantoor

Eigenschap	Waarde	Eenheid
Naam	0794100000406714_kantoor	
Omschrijving	kantor	
Aantal mensen		--
Dag	3,100000000000001	
Nacht	dag: 3,1, nacht: 0	
Fractie buitenshuis		--
Dag	0,07	
Nacht	dag: 0,07, nacht: 0	
Oppervlak	279,73	m ²

Aantal verblijfplaatsen	1
Complexiteit bouwvlak	Ok
Herkomst data	NBB

6.42 0794100010002205_kantoor

Eigenschap	Waarde	Eenheid
Naam	0794100010002205_kantoor	
Omschrijving	kantor	
Aantal mensen		--
Dag	4,1	
Nacht	dag: 4,1, nacht: 0	
Fractie buitenshuis		--
Dag	0,07	
Nacht	dag: 0,07, nacht: 0	
Oppervlak	365,373	m ²
Aantal verblijfplaatsen	1	
Complexiteit bouwvlak	Ok	
Herkomst data	NBB	

6.43 bouwblok00003_kantoor

Eigenschap	Waarde	Eenheid
Naam	bouwblok00003_kantoor	
Omschrijving	kantor	
Aantal mensen		--
Dag	15,1	
Nacht	dag: 15,1, nacht: 0	
Fractie buitenshuis		--
Dag	0,07	
Nacht	dag: 0,07, nacht: 0	
Oppervlak	1328,46	m ²
Aantal verblijfplaatsen	1	
Complexiteit bouwvlak	Ok	
Herkomst data	NBB	

6.44 bouwblok00008_kantoor

Eigenschap	Waarde	Eenheid
Naam	bouwblok00008_kantoor	
Omschrijving	kantor	
Aantal mensen		--
Dag	8,000000000000001	
Nacht	dag: 8, nacht: 0	
Fractie buitenshuis		--
Dag	0,07	
Nacht	dag: 0,07, nacht: 0	
Oppervlak	3726,4	m ²

Aantal verblijfplaatsen	1
Complexiteit bouwvlak	Ok
Herkomst data	NBB

6.45 bouwblok00050_kantoor

Eigenschap	Waarde	Eenheid
Naam	bouwblok00050_kantoor	
Omschrijving	kantor	
Aantal mensen		--
Dag	5	
Nacht	dag: 5, nacht: 0	
Fractie buitenshuis		--
Dag	0,07	
Nacht	dag: 0,07, nacht: 0	
Oppervlak	833,574	m ²
Aantal verblijfplaatsen	1	
Complexiteit bouwvlak	Ok	
Herkomst data	NBB	

6.46 bouwblok00053_kantoor

Eigenschap	Waarde	Eenheid
Naam	bouwblok00053_kantoor	
Omschrijving	kantor	
Aantal mensen		--
Dag	7,9	
Nacht	dag: 7,9, nacht: 0	
Fractie buitenshuis		--
Dag	0,07	
Nacht	dag: 0,07, nacht: 0	
Oppervlak	2250,86	m ²
Aantal verblijfplaatsen	1	
Complexiteit bouwvlak	Ok	
Herkomst data	NBB	

6.47 bouwblok00064_kantoor

Eigenschap	Waarde	Eenheid
Naam	bouwblok00064_kantoor	
Omschrijving	kantor	
Aantal mensen		--
Dag	7,5	
Nacht	dag: 7,5, nacht: 0	
Fractie buitenshuis		--
Dag	0,07	
Nacht	dag: 0,07, nacht: 0	
Oppervlak	1037,2	m ²

Aantal verblijfplaatsen	1
Complexiteit bouwvlak	Ok
Herkomst data	NBB

6.48 bouwblok00073_kantoor

Eigenschap	Waarde	Eenheid
Naam	bouwblok00073_kantoor	
Omschrijving	kantor	
Aantal mensen		--
Dag	5,500000000000001	
Nacht	dag: 5,5, nacht: 0	
Fractie buitenshuis		--
Dag	0,07	
Nacht	dag: 0,07, nacht: 0	
Oppervlak	2560,32	m ²
Aantal verblijfplaatsen	1	
Complexiteit bouwvlak	Ok	
Herkomst data	NBB	

6.49 bouwblok00077_kantoor

Eigenschap	Waarde	Eenheid
Naam	bouwblok00077_kantoor	
Omschrijving	kantor	
Aantal mensen		--
Dag	18,00000000000001	
Nacht	dag: 18, nacht: 0	
Fractie buitenshuis		--
Dag	0,07	
Nacht	dag: 0,07, nacht: 0	
Oppervlak	1681,22	m ²
Aantal verblijfplaatsen	2	
Complexiteit bouwvlak	Ok	
Herkomst data	NBB	

6.50 bouwblok00080_kliniek

Eigenschap	Waarde	Eenheid
Naam	bouwblok00080_kliniek	
Omschrijving	kantor	
Aantal mensen		--
Dag	2,899999999999999	
Nacht	dag: 2,9, nacht: 0	
Fractie buitenshuis		--
Dag	0,07	
Nacht	dag: 0,07, nacht: 0	
Oppervlak	1987,67	m ²

Aantal verblijfplaatsen	1
Complexiteit bouwvlak	Ok
Herkomst data	NBB

6.51 bouwblok00080_kantoor

Eigenschap	Waarde	Eenheid
Naam	bouwblok00080_kantoor	
Omschrijving	kantor	
Aantal mensen		--
Dag	2,8999999999999999	
Nacht	dag: 2,9, nacht: 0	
Fractie buitenshuis		--
Dag	0,07	
Nacht	dag: 0,07, nacht: 0	
Oppervlak	1987,67	m ²
Aantal verblijfplaatsen	1	
Complexiteit bouwvlak	Ok	
Herkomst data	NBB	

6.52 bouwblok00086_kantoor

Eigenschap	Waarde	Eenheid
Naam	bouwblok00086_kantoor	
Omschrijving	kantor	
Aantal mensen		--
Dag	6,1	
Nacht	dag: 6,1, nacht: 0	
Fractie buitenshuis		--
Dag	0,07	
Nacht	dag: 0,07, nacht: 0	
Oppervlak	704,73	m ²
Aantal verblijfplaatsen	2	
Complexiteit bouwvlak	Ok	
Herkomst data	NBB	

6.53 bouwblok00100_kantoor

Eigenschap	Waarde	Eenheid
Naam	bouwblok00100_kantoor	
Omschrijving	kantor	
Aantal mensen		--
Dag	18,299999999999999	
Nacht	dag: 18,3, nacht: 0	
Fractie buitenshuis		--
Dag	0,07	
Nacht	dag: 0,07, nacht: 0	
Oppervlak	1701,17	m ²

Aantal verblijfplaatsen	1
Complexiteit bouwvlak	Ok
Herkomst data	NBB

6.54 bouwblok00123_kantoor

Eigenschap	Waarde	Eenheid
Naam	bouwblok00123_kantoor	
Omschrijving	kantor	
Aantal mensen		--
Dag	78,2	
Nacht	dag: 78,2, nacht: 0	
Fractie buitenshuis		--
Dag	0,07	
Nacht	dag: 0,07, nacht: 0	
Oppervlak	2223,27	m ²
Aantal verblijfplaatsen	1	
Complexiteit bouwvlak	Ok	
Herkomst data	NBB	

6.55 bouwblok00173_kliniek

Eigenschap	Waarde	Eenheid
Naam	bouwblok00173_kliniek	
Omschrijving	kantor	
Aantal mensen		--
Dag	5,900000000000001	
Nacht	dag: 5,9, nacht: 0	
Fractie buitenshuis		--
Dag	0,07	
Nacht	dag: 0,07, nacht: 0	
Oppervlak	1809,2	m ²
Aantal verblijfplaatsen	1	
Complexiteit bouwvlak	Ok	
Herkomst data	NBB	

6.56 bouwblok00173_kantoor

Eigenschap	Waarde	Eenheid
Naam	bouwblok00173_kantoor	
Omschrijving	kantor	
Aantal mensen		--
Dag	22,3	
Nacht	dag: 22,3, nacht: 0	
Fractie buitenshuis		--
Dag	0,07	
Nacht	dag: 0,07, nacht: 0	
Oppervlak	1809,2	m ²

Aantal verblijfplaatsen	2
Complexiteit bouwvlak	Ok
Herkomst data	NBB

6.57 bouwblok00175_kliniek

Eigenschap	Waarde	Eenheid
Naam	bouwblok00175_kliniek	
Omschrijving	kantor	
Aantal mensen		--
Dag	26	
Nacht	dag: 26, nacht: 0	
Fractie buitenshuis		--
Dag	0,07	
Nacht	dag: 0,07, nacht: 0	
Oppervlak	976,125	m ²
Aantal verblijfplaatsen	5	
Complexiteit bouwvlak	Ok	
Herkomst data	NBB	

6.58 bouwblok00195_kliniek

Eigenschap	Waarde	Eenheid
Naam	bouwblok00195_kliniek	
Omschrijving	kantor	
Aantal mensen		--
Dag	5,100000000000001	
Nacht	dag: 5,1, nacht: 0	
Fractie buitenshuis		--
Dag	0,07	
Nacht	dag: 0,07, nacht: 0	
Oppervlak	1711,32	m ²
Aantal verblijfplaatsen	1	
Complexiteit bouwvlak	Ok	
Herkomst data	NBB	

6.59 bouwblok00205_kantoor

Eigenschap	Waarde	Eenheid
Naam	bouwblok00205_kantoor	
Omschrijving	kantor	
Aantal mensen		--
Dag	55,7	
Nacht	dag: 55,7, nacht: 0	
Fractie buitenshuis		--
Dag	0,07	
Nacht	dag: 0,07, nacht: 0	
Oppervlak	6008,7	m ²

Aantal verblijfplaatsen	1
Complexiteit bouwvlak	Ok
Herkomst data	NBB

6.60 bouwblok00205_onderwijs

Eigenschap	Waarde	Eenheid
Naam	bouwblok00205_onderwijs	
Omschrijving	onderw	
Aantal mensen		--
Dag	83,49999999999997	
Nacht	dag: 83,5, nacht: 0	
Fractie buitenshuis		--
Dag	0,07	
Nacht	dag: 0,07, nacht: 0	
Oppervlak	6008,7	m ²
Aantal verblijfplaatsen	1	
Complexiteit bouwvlak	Ok	
Herkomst data	NBB	

6.61 bouwblok00238_kliniek

Eigenschap	Waarde	Eenheid
Naam	bouwblok00238_kliniek	
Omschrijving	kantor	
Aantal mensen		--
Dag	5,3	
Nacht	dag: 5,3, nacht: 0	
Fractie buitenshuis		--
Dag	0,07	
Nacht	dag: 0,07, nacht: 0	
Oppervlak	916,131	m ²
Aantal verblijfplaatsen	1	
Complexiteit bouwvlak	Ok	
Herkomst data	NBB	

6.62 bouwblok00300_kantoor

Eigenschap	Waarde	Eenheid
Naam	bouwblok00300_kantoor	
Omschrijving	kantor	
Aantal mensen		--
Dag	111,7	
Nacht	dag: 111,7, nacht: 0	
Fractie buitenshuis		--
Dag	0,07	
Nacht	dag: 0,07, nacht: 0	
Oppervlak	1480,4	m ²

Aantal verblijfplaatsen	2
Complexiteit bouwvlak	Ok
Herkomst data	NBB

7 Bedrijven continue

7.1 0794100000345511_winkel

Eigenschap	Waarde	Eenheid
Naam	0794100000345511_winkel	
Omschrijving	winkel	
Aantal mensen		1/ha
Dag	3090,22274080473	
Nacht	1576,01359781041	
Fractie buitenshuis		--
Dag	0,07	
Nacht	0,01	
Oppervlak	544,621	m ²
Aantal verblijfplaatsen	1	
Complexiteit bouwvlak	Ok	
Herkomst data	NBB	

7.2 0794100000345614_bijeen

Eigenschap	Waarde	Eenheid
Naam	0794100000345614_bijeen	
Omschrijving	hrdag	
Aantal mensen		1/ha
Dag	4967,12178957733	
Nacht	3511,76751269609	
Fractie buitenshuis		--
Dag	0,07	
Nacht	0,01	
Oppervlak	241,79	m ²
Aantal verblijfplaatsen	1	
Complexiteit bouwvlak	Ok	
Herkomst data	NBB	

7.3 0794100000345619_bijeen

Eigenschap	Waarde	Eenheid
Naam	0794100000345619_bijeen	
Omschrijving	hrdag	
Aantal mensen		1/ha
Dag	1123,93148415735	
Nacht	794,622621782855	
Fractie buitenshuis		--
Dag	0,07	

Nacht	0,01	
Oppervlak	326,532	m ²
Aantal verblijfplaatsen	1	
Complexiteit bouwvlak	Ok	
Herkomst data	NBB	

7.4 0794100000345640_bijeen

Eigenschap	Waarde	Eenheid
Naam	0794100000345640_bijeen	
Omschrijving	hrdag	
Aantal mensen		1/ha
Dag	98,9788550361983	
Nacht	69,9762934894969	
Fractie buitenshuis		--
Dag	0,07	
Nacht	0,01	
Oppervlak	1707,44	m ²
Aantal verblijfplaatsen	1	
Complexiteit bouwvlak	Ok	
Herkomst data	NBB	

7.5 0794100000345640_logies

Eigenschap	Waarde	Eenheid
Naam	0794100000345640_logies	
Omschrijving	hotel	
Aantal mensen		1/ha
Dag	488,574855974834	
Nacht	1576,04792249947	
Fractie buitenshuis		--
Dag	0,07	
Nacht	0,01	
Oppervlak	1707,44	m ²
Aantal verblijfplaatsen	1	
Complexiteit bouwvlak	Ok	
Herkomst data	NBB	

7.6 0794100000345643_bijeen

Eigenschap	Waarde	Eenheid
Naam	0794100000345643_bijeen	
Omschrijving	hrdag	
Aantal mensen		1/ha
Dag	4501,93833051617	
Nacht	3182,87395290171	
Fractie buitenshuis		--
Dag	0,07	

Nacht	0,01	
Oppervlak	281,434	m ²
Aantal verblijfplaatsen	1	
Complexiteit bouwvlak	Ok	
Herkomst data	NBB	

7.7 0794100000345708_bijeen

Eigenschap	Waarde	Eenheid
Naam	0794100000345708_bijeen	
Omschrijving	hrdag	
Aantal mensen		1/ha
Dag	783,320679368887	
Nacht	553,805257041226	
Fractie buitenshuis		--
Dag	0,07	
Nacht	0,01	
Oppervlak	1623,86	m ²
Aantal verblijfplaatsen	1	
Complexiteit bouwvlak	Ok	
Herkomst data	NBB	

7.8 0794100000345708_winkel

Eigenschap	Waarde	Eenheid
Naam	0794100000345708_winkel	
Omschrijving	winkel	
Aantal mensen		1/ha
Dag	1106,6252050518	
Nacht	564,378854576418	
Fractie buitenshuis		--
Dag	0,07	
Nacht	0,01	
Oppervlak	1623,86	m ²
Aantal verblijfplaatsen	1	
Complexiteit bouwvlak	Ok	
Herkomst data	NBB	

7.9 0794100000345709_winkel

Eigenschap	Waarde	Eenheid
Naam	0794100000345709_winkel	
Omschrijving	winkel	
Aantal mensen		1/ha
Dag	3987,22291546644	
Nacht	2033,48368688789	
Fractie buitenshuis		--
Dag	0,07	

Nacht	0,01	
Oppervlak	452,947	m ²
Aantal verblijfplaatsen	1	
Complexiteit bouwvlak	Ok	
Herkomst data	NBB	

7.10 0794100000345933_industrie

Eigenschap	Waarde	Eenheid
Naam	0794100000345933_industrie	
Omschrijving	plgzw	
Aantal mensen		1/ha
Dag	4,43944208075865	
Nacht	2,75497292245661	
Fractie buitenshuis		--
Dag	0,07	
Nacht	0,01	
Oppervlak	6352,15	m ²
Aantal verblijfplaatsen	1	
Complexiteit bouwvlak	Ok	
Herkomst data	NBB	

7.11 0794100000345933_winkel

Eigenschap	Waarde	Eenheid
Naam	0794100000345933_winkel	
Omschrijving	winkel	
Aantal mensen		1/ha
Dag	1304,44032202717	
Nacht	665,264564233856	
Fractie buitenshuis		--
Dag	0,07	
Nacht	0,01	
Oppervlak	6352,15	m ²
Aantal verblijfplaatsen	1	
Complexiteit bouwvlak	Ok	
Herkomst data	NBB	

7.12 0794100000346556_winkel

Eigenschap	Waarde	Eenheid
Naam	0794100000346556_winkel	
Omschrijving	winkel	
Aantal mensen		1/ha
Dag	2561,76214466478	
Nacht	1306,49869377904	
Fractie buitenshuis		--
Dag	0,07	

Nacht	0,01	
Oppervlak	1319,79	m ²
Aantal verblijfplaatsen	1	
Complexiteit bouwvlak	Ok	
Herkomst data	NBB	

7.13 0794100000346946_winkel

Eigenschap	Waarde	Eenheid
Naam	0794100000346946_winkel	
Omschrijving	winkel	
Aantal mensen		1/ha
Dag	1730,25692356878	
Nacht	882,431031020075	
Fractie buitenshuis		--
Dag	0,07	
Nacht	0,01	
Oppervlak	488,945	m ²
Aantal verblijfplaatsen	1	
Complexiteit bouwvlak	Ok	
Herkomst data	NBB	

7.14 0794100000346984_winkel

Eigenschap	Waarde	Eenheid
Naam	0794100000346984_winkel	
Omschrijving	winkel	
Aantal mensen		1/ha
Dag	896,753414832153	
Nacht	457,344241564398	
Fractie buitenshuis		--
Dag	0,07	
Nacht	0,01	
Oppervlak	5168,64	m ²
Aantal verblijfplaatsen	1	
Complexiteit bouwvlak	Ok	
Herkomst data	NBB	

7.15 0794100000347028_winkel

Eigenschap	Waarde	Eenheid
Naam	0794100000347028_winkel	
Omschrijving	winkel	
Aantal mensen		1/ha
Dag	828,041687076687	
Nacht	422,30126040911	
Fractie buitenshuis		--
Dag	0,07	

Nacht	0,01	
Oppervlak	2836,81	m ²
Aantal verblijfplaatsen	1	
Complexiteit bouwvlak	Ok	
Herkomst data	NBB	

7.16 0794100000347029_industrie

Eigenschap	Waarde	Eenheid
Naam	0794100000347029_industrie	
Omschrijving	plgzw	
Aantal mensen		1/ha
Dag	56,3457712844534	
Nacht	34,9663474282955	
Fractie buitenshuis		--
Dag	0,07	
Nacht	0,01	
Oppervlak	3303,18	m ²
Aantal verblijfplaatsen	1	
Complexiteit bouwvlak	Ok	
Herkomst data	NBB	

7.17 0794100000347029_winkel

Eigenschap	Waarde	Eenheid
Naam	0794100000347029_winkel	
Omschrijving	winkel	
Aantal mensen		1/ha
Dag	521,316452567315	
Nacht	265,871390809331	
Fractie buitenshuis		--
Dag	0,07	
Nacht	0,01	
Oppervlak	3303,18	m ²
Aantal verblijfplaatsen	1	
Complexiteit bouwvlak	Ok	
Herkomst data	NBB	

7.18 0794100000347030_industrie

Eigenschap	Waarde	Eenheid
Naam	0794100000347030_industrie	
Omschrijving	plgzw	
Aantal mensen		1/ha
Dag	44,9324821984966	
Nacht	27,883632569989	
Fractie buitenshuis		--
Dag	0,07	

Nacht	0,01	
Oppervlak	2322,15	m ²
Aantal verblijfplaatsen	1	
Complexiteit bouwvlak	Ok	
Herkomst data	NBB	

7.19 0794100000347030_winkel

Eigenschap	Waarde	Eenheid
Naam	0794100000347030_winkel	
Omschrijving	winkel	
Aantal mensen		1/ha
Dag	542,600417578165	
Nacht	276,726212964864	
Fractie buitenshuis		--
Dag	0,07	
Nacht	0,01	
Oppervlak	2322,15	m ²
Aantal verblijfplaatsen	1	
Complexiteit bouwvlak	Ok	
Herkomst data	NBB	

7.20 0794100000366615_industrie

Eigenschap	Waarde	Eenheid
Naam	0794100000366615_industrie	
Omschrijving	plgzwr	
Aantal mensen		1/ha
Dag	151,676218653194	
Nacht	94,1254452881668	
Fractie buitenshuis		--
Dag	0,07	
Nacht	0,01	
Oppervlak	9381,63	m ²
Aantal verblijfplaatsen	1	
Complexiteit bouwvlak	Ok	
Herkomst data	NBB	

7.21 0794100000381999_bijeen

Eigenschap	Waarde	Eenheid
Naam	0794100000381999_bijeen	
Omschrijving	hrdag	
Aantal mensen		1/ha
Dag	1733,00012931164	
Nacht	1225,2395450825	
Fractie buitenshuis		--
Dag	0,07	

Nacht	0,01	
Oppervlak	591,46	m ²
Aantal verblijfplaatsen	1	
Complexiteit bouwvlak	Ok	
Herkomst data	NBB	

7.22 0794100000383186_winkel

Eigenschap	Waarde	Eenheid
Naam	0794100000383186_winkel	
Omschrijving	winkel	
Aantal mensen		1/ha
Dag	773,562341411263	
Nacht	394,516794119744	
Fractie buitenshuis		--
Dag	0,07	
Nacht	0,01	
Oppervlak	2276,48	m ²
Aantal verblijfplaatsen	1	
Complexiteit bouwvlak	Ok	
Herkomst data	NBB	

7.23 0794100000383406_winkel

Eigenschap	Waarde	Eenheid
Naam	0794100000383406_winkel	
Omschrijving	winkel	
Aantal mensen		1/ha
Dag	2904,73721496497	
Nacht	1481,41597963214	
Fractie buitenshuis		--
Dag	0,07	
Nacht	0,01	
Oppervlak	356,315	m ²
Aantal verblijfplaatsen	1	
Complexiteit bouwvlak	Ok	
Herkomst data	NBB	

7.24 0794100000383412_bijeen

Eigenschap	Waarde	Eenheid
Naam	0794100000383412_bijeen	
Omschrijving	hrdag	
Aantal mensen		1/ha
Dag	2859,91447409338	
Nacht	2021,96617899612	
Fractie buitenshuis		--
Dag	0,07	

Nacht	0,01	
Oppervlak	451,412	m ²
Aantal verblijfplaatsen	1	
Complexiteit bouwvlak	Ok	
Herkomst data	NBB	

7.25 0794100000383446_gezond

Eigenschap	Waarde	Eenheid
Naam	0794100000383446_gezond	
Omschrijving	zieken	
Aantal mensen		1/ha
Dag	650,219076199332	
Nacht	487,664307149499	
Fractie buitenshuis		--
Dag	0,07	
Nacht	0,01	
Oppervlak	2814,44	m ²
Aantal verblijfplaatsen	1	
Complexiteit bouwvlak	Ok	
Herkomst data	NBB	

7.26 0794100000384482_winkel

Eigenschap	Waarde	Eenheid
Naam	0794100000384482_winkel	
Omschrijving	winkel	
Aantal mensen		1/ha
Dag	1647,22052345749	
Nacht	840,082466963319	
Fractie buitenshuis		--
Dag	0,07	
Nacht	0,01	
Oppervlak	582,8	m ²
Aantal verblijfplaatsen	1	
Complexiteit bouwvlak	Ok	
Herkomst data	NBB	

7.27 0794100000385339_winkel

Eigenschap	Waarde	Eenheid
Naam	0794100000385339_winkel	
Omschrijving	winkel	
Aantal mensen		1/ha
Dag	3386,80665725296	
Nacht	1727,27139519901	
Fractie buitenshuis		--
Dag	0,07	

Nacht	0,01	
Oppervlak	598,794	m ²
Aantal verblijfplaatsen	1	
Complexiteit bouwvlak	Ok	
Herkomst data	NBB	

7.28 0794100000385477_winkel

Eigenschap	Waarde	Eenheid
Naam	0794100000385477_winkel	
Omschrijving	winkel	
Aantal mensen		1/ha
Dag	135,498119711855	
Nacht	69,1040410530459	
Fractie buitenshuis		--
Dag	0,07	
Nacht	0,01	
Oppervlak	398,53	m ²
Aantal verblijfplaatsen	1	
Complexiteit bouwvlak	Ok	
Herkomst data	NBB	

7.29 0794100000385617_bijeen

Eigenschap	Waarde	Eenheid
Naam	0794100000385617_bijeen	
Omschrijving	hrdag	
Aantal mensen		1/ha
Dag	1686,80965781249	
Nacht	1192,57867696426	
Fractie buitenshuis		--
Dag	0,07	
Nacht	0,01	
Oppervlak	470,711	m ²
Aantal verblijfplaatsen	1	
Complexiteit bouwvlak	Ok	
Herkomst data	NBB	

7.30 0794100000385784_winkel

Eigenschap	Waarde	Eenheid
Naam	0794100000385784_winkel	
Omschrijving	winkel	
Aantal mensen		1/ha
Dag	2495,99743883564	
Nacht	1272,95869380618	
Fractie buitenshuis		--
Dag	0,07	

Nacht	0,01	
Oppervlak	528,847	m ²
Aantal verblijfplaatsen	1	
Complexiteit bouwvlak	Ok	
Herkomst data	NBB	

7.31 0794100000385840_winkel

Eigenschap	Waarde	Eenheid
Naam	0794100000385840_winkel	
Omschrijving	winkel	
Aantal mensen		1/ha
Dag	1884,38617811965	
Nacht	961,036950841021	
Fractie buitenshuis		--
Dag	0,07	
Nacht	0,01	
Oppervlak	1475,81	m ²
Aantal verblijfplaatsen	1	
Complexiteit bouwvlak	Ok	
Herkomst data	NBB	

7.32 0794100000385844_winkel

Eigenschap	Waarde	Eenheid
Naam	0794100000385844_winkel	
Omschrijving	winkel	
Aantal mensen		1/ha
Dag	2134,23534700314	
Nacht	1088,4600269716	
Fractie buitenshuis		--
Dag	0,07	
Nacht	0,01	
Oppervlak	840,582	m ²
Aantal verblijfplaatsen	1	
Complexiteit bouwvlak	Ok	
Herkomst data	NBB	

7.33 0794100000386260_bijeen

Eigenschap	Waarde	Eenheid
Naam	0794100000386260_bijeen	
Omschrijving	hrdag	
Aantal mensen		1/ha
Dag	2105,9721788739	
Nacht	1488,91697175601	
Fractie buitenshuis		--
Dag	0,07	

Nacht	0,01	
Oppervlak	559,836	m ²
Aantal verblijfplaatsen	1	
Complexiteit bouwvlak	Ok	
Herkomst data	NBB	

7.34 0794100000386263_bijeen

Eigenschap	Waarde	Eenheid
Naam	0794100000386263_bijeen	
Omschrijving	hrdag	
Aantal mensen		1/ha
Dag	2166,55165142383	
Nacht	1531,73991391614	
Fractie buitenshuis		--
Dag	0,07	
Nacht	0,01	
Oppervlak	413,099	m ²
Aantal verblijfplaatsen	1	
Complexiteit bouwvlak	Ok	
Herkomst data	NBB	

7.35 0794100000386266_bijeen

Eigenschap	Waarde	Eenheid
Naam	0794100000386266_bijeen	
Omschrijving	hrdag	
Aantal mensen		1/ha
Dag	454,849205047038	
Nacht	321,57683558189	
Fractie buitenshuis		--
Dag	0,07	
Nacht	0,01	
Oppervlak	644,17	m ²
Aantal verblijfplaatsen	1	
Complexiteit bouwvlak	Ok	
Herkomst data	NBB	

7.36 0794100000386266_winkel

Eigenschap	Waarde	Eenheid
Naam	0794100000386266_winkel	
Omschrijving	winkel	
Aantal mensen		1/ha
Dag	763,77409175134	
Nacht	389,524786793183	
Fractie buitenshuis		--
Dag	0,07	

Nacht	0,01	
Oppervlak	644,17	m ²
Aantal verblijfplaatsen	1	
Complexiteit bouwvlak	Ok	
Herkomst data	NBB	

7.37 0794100000386268_gezond

Eigenschap	Waarde	Eenheid
Naam	0794100000386268_gezond	
Omschrijving	zieken	
Aantal mensen		1/ha
Dag	952,959161255806	
Nacht	714,719370941854	
Fractie buitenshuis		--
Dag	0,07	
Nacht	0,01	
Oppervlak	711,468	m ²
Aantal verblijfplaatsen	1	
Complexiteit bouwvlak	Ok	
Herkomst data	NBB	

7.38 0794100000386474_bijeen

Eigenschap	Waarde	Eenheid
Naam	0794100000386474_bijeen	
Omschrijving	hrdag	
Aantal mensen		1/ha
Dag	147,53848110098	
Nacht	104,304103411263	
Fractie buitenshuis		--
Dag	0,07	
Nacht	0,01	
Oppervlak	535,454	m ²
Aantal verblijfplaatsen	1	
Complexiteit bouwvlak	Ok	
Herkomst data	NBB	

7.39 0794100000386474_winkel

Eigenschap	Waarde	Eenheid
Naam	0794100000386474_winkel	
Omschrijving	winkel	
Aantal mensen		1/ha
Dag	1232,59996869173	
Nacht	628,625984032784	
Fractie buitenshuis		--
Dag	0,07	

Nacht	0,01	
Oppervlak	535,454	m ²
Aantal verblijfplaatsen	1	
Complexiteit bouwvlak	Ok	
Herkomst data	NBB	

7.40 0794100000386560_winkel

Eigenschap	Waarde	Eenheid
Naam	0794100000386560_winkel	
Omschrijving	winkel	
Aantal mensen		1/ha
Dag	3314,30744423168	
Nacht	1690,29679655816	
Fractie buitenshuis		--
Dag	0,07	
Nacht	0,01	
Oppervlak	1105,21	m ²
Aantal verblijfplaatsen	1	
Complexiteit bouwvlak	Ok	
Herkomst data	NBB	

7.41 0794100000386915_winkel

Eigenschap	Waarde	Eenheid
Naam	0794100000386915_winkel	
Omschrijving	winkel	
Aantal mensen		1/ha
Dag	10426,3958822866	
Nacht	5317,46189996614	
Fractie buitenshuis		--
Dag	0,07	
Nacht	0,01	
Oppervlak	112,791	m ²
Aantal verblijfplaatsen	1	
Complexiteit bouwvlak	Ok	
Herkomst data	NBB	

7.42 0794100000387131_winkel

Eigenschap	Waarde	Eenheid
Naam	0794100000387131_winkel	
Omschrijving	winkel	
Aantal mensen		1/ha
Dag	1447,2668157702	
Nacht	738,1060760428	
Fractie buitenshuis		--
Dag	0,07	

Nacht	0,01	
Oppervlak	2184,81	m ²
Aantal verblijfplaatsen	1	
Complexiteit bouwvlak	Ok	
Herkomst data	NBB	

7.43 0794100000387194_winkel

Eigenschap	Waarde	Eenheid
Naam	0794100000387194_winkel	
Omschrijving	winkel	
Aantal mensen		1/ha
Dag	4319,25803175173	
Nacht	2202,82159619338	
Fractie buitenshuis		--
Dag	0,07	
Nacht	0,01	
Oppervlak	511,199	m ²
Aantal verblijfplaatsen	1	
Complexiteit bouwvlak	Ok	
Herkomst data	NBB	

7.44 0794100000387198_winkel

Eigenschap	Waarde	Eenheid
Naam	0794100000387198_winkel	
Omschrijving	winkel	
Aantal mensen		1/ha
Dag	2416,69416686039	
Nacht	1232,5140250988	
Fractie buitenshuis		--
Dag	0,07	
Nacht	0,01	
Oppervlak	1683,29	m ²
Aantal verblijfplaatsen	1	
Complexiteit bouwvlak	Ok	
Herkomst data	NBB	

7.45 0794100000387227_winkel

Eigenschap	Waarde	Eenheid
Naam	0794100000387227_winkel	
Omschrijving	winkel	
Aantal mensen		1/ha
Dag	243,559765732921	
Nacht	124,21548052379	
Fractie buitenshuis		--
Dag	0,07	

Nacht	0,01	
Oppervlak	1034,65	m ²
Aantal verblijfplaatsen	1	
Complexiteit bouwvlak	Ok	
Herkomst data	NBB	

7.46 0794100000387273_winkel

Eigenschap	Waarde	Eenheid
Naam	0794100000387273_winkel	
Omschrijving	winkel	
Aantal mensen		1/ha
Dag	1679,56922270165	
Nacht	856,580303577844	
Fractie buitenshuis		--
Dag	0,07	
Nacht	0,01	
Oppervlak	780,557	m ²
Aantal verblijfplaatsen	1	
Complexiteit bouwvlak	Ok	
Herkomst data	NBB	

7.47 0794100000387275_winkel

Eigenschap	Waarde	Eenheid
Naam	0794100000387275_winkel	
Omschrijving	winkel	
Aantal mensen		1/ha
Dag	3175,70318753503	
Nacht	1619,60862564287	
Fractie buitenshuis		--
Dag	0,07	
Nacht	0,01	
Oppervlak	387,316	m ²
Aantal verblijfplaatsen	1	
Complexiteit bouwvlak	Ok	
Herkomst data	NBB	

7.48 0794100000387276_winkel

Eigenschap	Waarde	Eenheid
Naam	0794100000387276_winkel	
Omschrijving	winkel	
Aantal mensen		1/ha
Dag	1675,31015636352	
Nacht	854,408179745395	
Fractie buitenshuis		--
Dag	0,07	

Nacht	0,01	
Oppervlak	513,935	m ²
Aantal verblijfplaatsen	1	
Complexiteit bouwvlak	Ok	
Herkomst data	NBB	

7.49 0794100000387278_bijeen

Eigenschap	Waarde	Eenheid
Naam	0794100000387278_bijeen	
Omschrijving	hrdag	
Aantal mensen		1/ha
Dag	4325,27914925647	
Nacht	3057,95746943947	
Fractie buitenshuis		--
Dag	0,07	
Nacht	0,01	
Oppervlak	268,653	m ²
Aantal verblijfplaatsen	1	
Complexiteit bouwvlak	Ok	
Herkomst data	NBB	

7.50 0794100000387281_winkel

Eigenschap	Waarde	Eenheid
Naam	0794100000387281_winkel	
Omschrijving	winkel	
Aantal mensen		1/ha
Dag	6446,9672923805	
Nacht	3287,95331911405	
Fractie buitenshuis		--
Dag	0,07	
Nacht	0,01	
Oppervlak	457,89	m ²
Aantal verblijfplaatsen	1	
Complexiteit bouwvlak	Ok	
Herkomst data	NBB	

7.51 0794100000387282_bijeen

Eigenschap	Waarde	Eenheid
Naam	0794100000387282_bijeen	
Omschrijving	hrdag	
Aantal mensen		1/ha
Dag	21,0779821790602	
Nacht	14,9010616387899	
Fractie buitenshuis		--
Dag	0,07	

Nacht	0,01	
Oppervlak	2799,13	m ²
Aantal verblijfplaatsen	1	
Complexiteit bouwvlak	Ok	
Herkomst data	NBB	

7.52 0794100000387282_winkel

Eigenschap	Waarde	Eenheid
Naam	0794100000387282_winkel	
Omschrijving	winkel	
Aantal mensen		1/ha
Dag	3058,8081935104	
Nacht	1559,9921786903	
Fractie buitenshuis		--
Dag	0,07	
Nacht	0,01	
Oppervlak	2799,13	m ²
Aantal verblijfplaatsen	1	
Complexiteit bouwvlak	Ok	
Herkomst data	NBB	

7.53 0794100000387283_winkel

Eigenschap	Waarde	Eenheid
Naam	0794100000387283_winkel	
Omschrijving	winkel	
Aantal mensen		1/ha
Dag	929,315307378826	
Nacht	473,950806763202	
Fractie buitenshuis		--
Dag	0,07	
Nacht	0,01	
Oppervlak	1084,67	m ²
Aantal verblijfplaatsen	1	
Complexiteit bouwvlak	Ok	
Herkomst data	NBB	

7.54 0794100000387621_winkel

Eigenschap	Waarde	Eenheid
Naam	0794100000387621_winkel	
Omschrijving	winkel	
Aantal mensen		1/ha
Dag	4474,59899873682	
Nacht	2282,04548935578	
Fractie buitenshuis		--
Dag	0,07	

Nacht	0,01	
Oppervlak	239,351	m ²
Aantal verblijfplaatsen	1	
Complexiteit bouwvlak	Ok	
Herkomst data	NBB	

7.55 0794100000387796_bijeen

Eigenschap	Waarde	Eenheid
Naam	0794100000387796_bijeen	
Omschrijving	hrdag	
Aantal mensen		1/ha
Dag	152,014723166094	
Nacht	107,47385244794	
Fractie buitenshuis		--
Dag	0,07	
Nacht	0,01	
Oppervlak	1795,88	m ²
Aantal verblijfplaatsen	1	
Complexiteit bouwvlak	Ok	
Herkomst data	NBB	

7.56 0794100000387796_winkel

Eigenschap	Waarde	Eenheid
Naam	0794100000387796_winkel	
Omschrijving	winkel	
Aantal mensen		1/ha
Dag	275,631091455005	
Nacht	140,571856642052	
Fractie buitenshuis		--
Dag	0,07	
Nacht	0,01	
Oppervlak	1795,88	m ²
Aantal verblijfplaatsen	1	
Complexiteit bouwvlak	Ok	
Herkomst data	NBB	

7.57 0794100000387798_bijeen

Eigenschap	Waarde	Eenheid
Naam	0794100000387798_bijeen	
Omschrijving	hrdag	
Aantal mensen		1/ha
Dag	1864,87764918282	
Nacht	1318,47005593186	
Fractie buitenshuis		--
Dag	0,07	

Nacht	0,01	
Oppervlak	641,865	m ²
Aantal verblijfplaatsen	1	
Complexiteit bouwvlak	Ok	
Herkomst data	NBB	

7.58 0794100000387798_winkel

Eigenschap	Waarde	Eenheid
Naam	0794100000387798_winkel	
Omschrijving	winkel	
Aantal mensen		1/ha
Dag	224,346183360339	
Nacht	114,416553513773	
Fractie buitenshuis		--
Dag	0,07	
Nacht	0,01	
Oppervlak	641,865	m ²
Aantal verblijfplaatsen	1	
Complexiteit bouwvlak	Ok	
Herkomst data	NBB	

7.59 0794100000387800_winkel

Eigenschap	Waarde	Eenheid
Naam	0794100000387800_winkel	
Omschrijving	winkel	
Aantal mensen		1/ha
Dag	3550,57172472206	
Nacht	1810,79157960825	
Fractie buitenshuis		--
Dag	0,07	
Nacht	0,01	
Oppervlak	886,336	m ²
Aantal verblijfplaatsen	1	
Complexiteit bouwvlak	Ok	
Herkomst data	NBB	

7.60 0794100000387886_bijeen

Eigenschap	Waarde	Eenheid
Naam	0794100000387886_bijeen	
Omschrijving	hrdag	
Aantal mensen		1/ha
Dag	32,8705351782676	
Nacht	23,2394683710352	
Fractie buitenshuis		--
Dag	0,07	

Nacht	0,01	
Oppervlak	3346,46	m ²
Aantal verblijfplaatsen	1	
Complexiteit bouwvlak	Ok	
Herkomst data	NBB	

7.61 0794100000387886_gezond

Eigenschap	Waarde	Eenheid
Naam	0794100000387886_gezond	
Omschrijving	zieken	
Aantal mensen		1/ha
Dag	152,100930961257	
Nacht	114,075698220942	
Fractie buitenshuis		--
Dag	0,07	
Nacht	0,01	
Oppervlak	3346,46	m ²
Aantal verblijfplaatsen	1	
Complexiteit bouwvlak	Ok	
Herkomst data	NBB	

7.62 0794100000387886_winkel

Eigenschap	Waarde	Eenheid
Naam	0794100000387886_winkel	
Omschrijving	winkel	
Aantal mensen		1/ha
Dag	323,625359982399	
Nacht	165,048933591023	
Fractie buitenshuis		--
Dag	0,07	
Nacht	0,01	
Oppervlak	3346,46	m ²
Aantal verblijfplaatsen	1	
Complexiteit bouwvlak	Ok	
Herkomst data	NBB	

7.63 0794100000388205_bijeen

Eigenschap	Waarde	Eenheid
Naam	0794100000388205_bijeen	
Omschrijving	hrdag	
Aantal mensen		1/ha
Dag	1891,7485928719	
Nacht	1337,46768074339	
Fractie buitenshuis		--
Dag	0,07	

Nacht	0,01	
Oppervlak	701,467	m ²
Aantal verblijfplaatsen	1	
Complexiteit bouwvlak	Ok	
Herkomst data	NBB	

7.64 0794100000388390_winkel

Eigenschap	Waarde	Eenheid
Naam	0794100000388390_winkel	
Omschrijving	winkel	
Aantal mensen		1/ha
Dag	2307,03333419571	
Nacht	1176,58700043981	
Fractie buitenshuis		--
Dag	0,07	
Nacht	0,01	
Oppervlak	973,978	m ²
Aantal verblijfplaatsen	1	
Complexiteit bouwvlak	Ok	
Herkomst data	NBB	

7.65 0794100000388391_winkel

Eigenschap	Waarde	Eenheid
Naam	0794100000388391_winkel	
Omschrijving	winkel	
Aantal mensen		1/ha
Dag	1988,03593827085	
Nacht	1013,89832851813	
Fractie buitenshuis		--
Dag	0,07	
Nacht	0,01	
Oppervlak	602,102	m ²
Aantal verblijfplaatsen	1	
Complexiteit bouwvlak	Ok	
Herkomst data	NBB	

7.66 0794100000388397_winkel

Eigenschap	Waarde	Eenheid
Naam	0794100000388397_winkel	
Omschrijving	winkel	
Aantal mensen		1/ha
Dag	608,737183660879	
Nacht	310,455963667048	
Fractie buitenshuis		--
Dag	0,07	

Nacht	0,01	
Oppervlak	354,833	m ²
Aantal verblijfplaatsen	1	
Complexiteit bouwvlak	Ok	
Herkomst data	NBB	

7.67 0794100000388856_winkel

Eigenschap	Waarde	Eenheid
Naam	0794100000388856_winkel	
Omschrijving	winkel	
Aantal mensen		1/ha
Dag	3389,04168429665	
Nacht	1728,41125899129	
Fractie buitenshuis		--
Dag	0,07	
Nacht	0,01	
Oppervlak	768,359	m ²
Aantal verblijfplaatsen	1	
Complexiteit bouwvlak	Ok	
Herkomst data	NBB	

7.68 0794100000388906_winkel

Eigenschap	Waarde	Eenheid
Naam	0794100000388906_winkel	
Omschrijving	winkel	
Aantal mensen		1/ha
Dag	1802,06749920348	
Nacht	919,054424593775	
Fractie buitenshuis		--
Dag	0,07	
Nacht	0,01	
Oppervlak	1331,8	m ²
Aantal verblijfplaatsen	1	
Complexiteit bouwvlak	Ok	
Herkomst data	NBB	

7.69 0794100000388884_winkel

Eigenschap	Waarde	Eenheid
Naam	0794100000388884_winkel	
Omschrijving	winkel	
Aantal mensen		1/ha
Dag	4262,64932914515	
Nacht	2173,95115786403	
Fractie buitenshuis		--
Dag	0,07	

Nacht	0,01	
Oppervlak	277,996	m ²
Aantal verblijfplaatsen	1	
Complexiteit bouwvlak	Ok	
Herkomst data	NBB	

7.70 0794100000388887_winkel

Eigenschap	Waarde	Eenheid
Naam	0794100000388887_winkel	
Omschrijving	winkel	
Aantal mensen		1/ha
Dag	3051,79375421321	
Nacht	1556,41481464874	
Fractie buitenshuis		--
Dag	0,07	
Nacht	0,01	
Oppervlak	393,211	m ²
Aantal verblijfplaatsen	1	
Complexiteit bouwvlak	Ok	
Herkomst data	NBB	

7.71 0794100000388892_bijeen

Eigenschap	Waarde	Eenheid
Naam	0794100000388892_bijeen	
Omschrijving	hrdag	
Aantal mensen		1/ha
Dag	2153,88163278119	
Nacht	1522,7943143763	
Fractie buitenshuis		--
Dag	0,07	
Nacht	0,01	
Oppervlak	561,776	m ²
Aantal verblijfplaatsen	1	
Complexiteit bouwvlak	Ok	
Herkomst data	NBB	

7.72 0794100000388893_bijeen

Eigenschap	Waarde	Eenheid
Naam	0794100000388893_bijeen	
Omschrijving	hrdag	
Aantal mensen		1/ha
Dag	999,073071745015	
Nacht	706,351307442606	
Fractie buitenshuis		--
Dag	0,07	

Nacht	0,01	
Oppervlak	451,418	m ²
Aantal verblijfplaatsen	1	
Complexiteit bouwvlak	Ok	
Herkomst data	NBB	

7.73 0794100000388893_winkel

Eigenschap	Waarde	Eenheid
Naam	0794100000388893_winkel	
Omschrijving	winkel	
Aantal mensen		1/ha
Dag	1342,43521391902	
Nacht	684,641959098701	
Fractie buitenshuis		--
Dag	0,07	
Nacht	0,01	
Oppervlak	451,418	m ²
Aantal verblijfplaatsen	1	
Complexiteit bouwvlak	Ok	
Herkomst data	NBB	

7.74 0794100000388908_winkel

Eigenschap	Waarde	Eenheid
Naam	0794100000388908_winkel	
Omschrijving	winkel	
Aantal mensen		1/ha
Dag	2540,22085234064	
Nacht	1295,51263469373	
Fractie buitenshuis		--
Dag	0,07	
Nacht	0,01	
Oppervlak	720,41	m ²
Aantal verblijfplaatsen	1	
Complexiteit bouwvlak	Ok	
Herkomst data	NBB	

7.75 0794100000388913_winkel

Eigenschap	Waarde	Eenheid
Naam	0794100000388913_winkel	
Omschrijving	winkel	
Aantal mensen		1/ha
Dag	1938,23520589863	
Nacht	988,4999550083	
Fractie buitenshuis		--
Dag	0,07	

Nacht	0,01	
Oppervlak	707,344	m ²
Aantal verblijfplaatsen	1	
Complexiteit bouwvlak	Ok	
Herkomst data	NBB	

7.76 0794100000388948_winkel

Eigenschap	Waarde	Eenheid
Naam	0794100000388948_winkel	
Omschrijving	winkel	
Aantal mensen		1/ha
Dag	645,283878870573	
Nacht	329,094778223992	
Fractie buitenshuis		--
Dag	0,07	
Nacht	0,01	
Oppervlak	1194,82	m ²
Aantal verblijfplaatsen	1	
Complexiteit bouwvlak	Ok	
Herkomst data	NBB	

7.77 0794100000388951_bijeen

Eigenschap	Waarde	Eenheid
Naam	0794100000388951_bijeen	
Omschrijving	hrdag	
Aantal mensen		1/ha
Dag	534,179655712207	
Nacht	377,661098400346	
Fractie buitenshuis		--
Dag	0,07	
Nacht	0,01	
Oppervlak	765,66	m ²
Aantal verblijfplaatsen	1	
Complexiteit bouwvlak	Ok	
Herkomst data	NBB	

7.78 0794100000388964_winkel

Eigenschap	Waarde	Eenheid
Naam	0794100000388964_winkel	
Omschrijving	winkel	
Aantal mensen		1/ha
Dag	4016,64766169568	
Nacht	2048,4903074648	
Fractie buitenshuis		--
Dag	0,07	

Nacht	0,01	
Oppervlak	503,405	m ²
Aantal verblijfplaatsen	1	
Complexiteit bouwvlak	Ok	
Herkomst data	NBB	

7.79 0794100000389068_industrie

Eigenschap	Waarde	Eenheid
Naam	0794100000389068_industrie	
Omschrijving	plgzw	
Aantal mensen		1/ha
Dag	37,9963596084065	
Nacht	23,5791899864018	
Fractie buitenshuis		--
Dag	0,07	
Nacht	0,01	
Oppervlak	11162,4	m ²
Aantal verblijfplaatsen	1	
Complexiteit bouwvlak	Ok	
Herkomst data	NBB	

7.80 0794100000389079_industrie

Eigenschap	Waarde	Eenheid
Naam	0794100000389079_industrie	
Omschrijving	plgzw	
Aantal mensen		1/ha
Dag	52,5081948249208	
Nacht	32,585195441348	
Fractie buitenshuis		--
Dag	0,07	
Nacht	0,01	
Oppervlak	7690,61	m ²
Aantal verblijfplaatsen	1	
Complexiteit bouwvlak	Ok	
Herkomst data	NBB	

7.81 0794100000389079_winkel

Eigenschap	Waarde	Eenheid
Naam	0794100000389079_winkel	
Omschrijving	winkel	
Aantal mensen		1/ha
Dag	211,426687101484	
Nacht	107,827610421757	
Fractie buitenshuis		--
Dag	0,07	

Nacht	0,01	
Oppervlak	7690,61	m ²
Aantal verblijfplaatsen	1	
Complexiteit bouwvlak	Ok	
Herkomst data	NBB	

7.82 0794100000389100_industrie

Eigenschap	Waarde	Eenheid
Naam	0794100000389100_industrie	
Omschrijving	plgzw	
Aantal mensen		1/ha
Dag	38,9942389020058	
Nacht	24,1971685494288	
Fractie buitenshuis		--
Dag	0,07	
Nacht	0,01	
Oppervlak	1793,6	m ²
Aantal verblijfplaatsen	1	
Complexiteit bouwvlak	Ok	
Herkomst data	NBB	

7.83 0794100000389100_winkel

Eigenschap	Waarde	Eenheid
Naam	0794100000389100_winkel	
Omschrijving	winkel	
Aantal mensen		1/ha
Dag	635,593828256886	
Nacht	324,152852411012	
Fractie buitenshuis		--
Dag	0,07	
Nacht	0,01	
Oppervlak	1793,6	m ²
Aantal verblijfplaatsen	1	
Complexiteit bouwvlak	Ok	
Herkomst data	NBB	

7.84 0794100000389101_winkel

Eigenschap	Waarde	Eenheid
Naam	0794100000389101_winkel	
Omschrijving	winkel	
Aantal mensen		1/ha
Dag	566,024961743304	
Nacht	288,672730489085	
Fractie buitenshuis		--
Dag	0,07	

Nacht	0,01	
Oppervlak	4372,6	m ²
Aantal verblijfplaatsen	1	
Complexiteit bouwvlak	Ok	
Herkomst data	NBB	

7.85 0794100000389188_winkel

Eigenschap	Waarde	Eenheid
Naam	0794100000389188_winkel	
Omschrijving	winkel	
Aantal mensen		1/ha
Dag	2608,46093662003	
Nacht	1330,31507767622	
Fractie buitenshuis		--
Dag	0,07	
Nacht	0,01	
Oppervlak	2215,1	m ²
Aantal verblijfplaatsen	1	
Complexiteit bouwvlak	Ok	
Herkomst data	NBB	

7.86 0794100000389248_bijeen

Eigenschap	Waarde	Eenheid
Naam	0794100000389248_bijeen	
Omschrijving	hrdag	
Aantal mensen		1/ha
Dag	2270,30182678339	
Nacht	1605,10722650516	
Fractie buitenshuis		--
Dag	0,07	
Nacht	0,01	
Oppervlak	521,517	m ²
Aantal verblijfplaatsen	1	
Complexiteit bouwvlak	Ok	
Herkomst data	NBB	

7.87 0794100000389252_winkel

Eigenschap	Waarde	Eenheid
Naam	0794100000389252_winkel	
Omschrijving	winkel	
Aantal mensen		1/ha
Dag	5539,69654274639	
Nacht	2825,24523680066	
Fractie buitenshuis		--
Dag	0,07	

Nacht	0,01	
Oppervlak	413,741	m ²
Aantal verblijfplaatsen	1	
Complexiteit bouwvlak	Ok	
Herkomst data	NBB	

7.88 0794100000389253_winkel

Eigenschap	Waarde	Eenheid
Naam	0794100000389253_winkel	
Omschrijving	winkel	
Aantal mensen		1/ha
Dag	2064,49118295961	
Nacht	1052,8905033094	
Fractie buitenshuis		--
Dag	0,07	
Nacht	0,01	
Oppervlak	1287,48	m ²
Aantal verblijfplaatsen	1	
Complexiteit bouwvlak	Ok	
Herkomst data	NBB	

7.89 0794100000389254_winkel

Eigenschap	Waarde	Eenheid
Naam	0794100000389254_winkel	
Omschrijving	winkel	
Aantal mensen		1/ha
Dag	3012,40122988378	
Nacht	1536,32462724073	
Fractie buitenshuis		--
Dag	0,07	
Nacht	0,01	
Oppervlak	493,958	m ²
Aantal verblijfplaatsen	1	
Complexiteit bouwvlak	Ok	
Herkomst data	NBB	

7.90 0794100000389255_winkel

Eigenschap	Waarde	Eenheid
Naam	0794100000389255_winkel	
Omschrijving	winkel	
Aantal mensen		1/ha
Dag	3955,87756071577	
Nacht	2017,49755596504	
Fractie buitenshuis		--
Dag	0,07	

Nacht	0,01	
Oppervlak	597,592	m ²
Aantal verblijfplaatsen	1	
Complexiteit bouwvlak	Ok	
Herkomst data	NBB	

7.91 0794100000389256_winkel

Eigenschap	Waarde	Eenheid
Naam	0794100000389256_winkel	
Omschrijving	winkel	
Aantal mensen		1/ha
Dag	2507,16497050551	
Nacht	1278,65413495781	
Fractie buitenshuis		--
Dag	0,07	
Nacht	0,01	
Oppervlak	423,586	m ²
Aantal verblijfplaatsen	1	
Complexiteit bouwvlak	Ok	
Herkomst data	NBB	

7.92 0794100000389257_winkel

Eigenschap	Waarde	Eenheid
Naam	0794100000389257_winkel	
Omschrijving	winkel	
Aantal mensen		1/ha
Dag	817,726235707553	
Nacht	417,040380210852	
Fractie buitenshuis		--
Dag	0,07	
Nacht	0,01	
Oppervlak	1445,47	m ²
Aantal verblijfplaatsen	1	
Complexiteit bouwvlak	Ok	
Herkomst data	NBB	

7.93 0794100000389273_industrie

Eigenschap	Waarde	Eenheid
Naam	0794100000389273_industrie	
Omschrijving	plgzwr	
Aantal mensen		1/ha
Dag	23,813379051388	
Nacht	14,777806148911	
Fractie buitenshuis		--
Dag	0,07	

Nacht	0,01	
Oppervlak	1894,73	m ²
Aantal verblijfplaatsen	1	
Complexiteit bouwvlak	Ok	
Herkomst data	NBB	

7.94 0794100000389273_winkel

Eigenschap	Waarde	Eenheid
Naam	0794100000389273_winkel	
Omschrijving	winkel	
Aantal mensen		1/ha
Dag	1406,00269931067	
Nacht	717,061376648443	
Fractie buitenshuis		--
Dag	0,07	
Nacht	0,01	
Oppervlak	1894,73	m ²
Aantal verblijfplaatsen	1	
Complexiteit bouwvlak	Ok	
Herkomst data	NBB	

7.95 0794100000389275_winkel

Eigenschap	Waarde	Eenheid
Naam	0794100000389275_winkel	
Omschrijving	winkel	
Aantal mensen		1/ha
Dag	777,254133247076	
Nacht	396,399607956009	
Fractie buitenshuis		--
Dag	0,07	
Nacht	0,01	
Oppervlak	2064,96	m ²
Aantal verblijfplaatsen	1	
Complexiteit bouwvlak	Ok	
Herkomst data	NBB	

7.96 0794100000389277_winkel

Eigenschap	Waarde	Eenheid
Naam	0794100000389277_winkel	
Omschrijving	winkel	
Aantal mensen		1/ha
Dag	0	
Nacht	1926,76435737887	
Fractie buitenshuis		--
Dag	0,07	

Nacht	0,01	
Oppervlak	3575,73	m ²
Aantal verblijfplaatsen	1	
Complexiteit bouwvlak	Ok	
Herkomst data	NBB	

7.97 0794100000389279_winkel

Eigenschap	Waarde	Eenheid
Naam	0794100000389279_winkel	
Omschrijving	winkel	
Aantal mensen		1/ha
Dag	2389,22034022176	
Nacht	1218,5023735131	
Fractie buitenshuis		--
Dag	0,07	
Nacht	0,01	
Oppervlak	635,354	m ²
Aantal verblijfplaatsen	1	
Complexiteit bouwvlak	Ok	
Herkomst data	NBB	

7.98 0794100000389280_winkel

Eigenschap	Waarde	Eenheid
Naam	0794100000389280_winkel	
Omschrijving	winkel	
Aantal mensen		1/ha
Dag	2648,12694105712	
Nacht	1350,54473993913	
Fractie buitenshuis		--
Dag	0,07	
Nacht	0,01	
Oppervlak	2050,51	m ²
Aantal verblijfplaatsen	1	
Complexiteit bouwvlak	Ok	
Herkomst data	NBB	

7.99 0794100000389283_bijeen

Eigenschap	Waarde	Eenheid
Naam	0794100000389283_bijeen	
Omschrijving	hrdag	
Aantal mensen		1/ha
Dag	150,624943018145	
Nacht	106,492204799684	
Fractie buitenshuis		--
Dag	0,07	

Nacht	0,01	
Oppervlak	5404,15	m ²
Aantal verblijfplaatsen	1	
Complexiteit bouwvlak	Ok	
Herkomst data	NBB	

7.100 0794100000389283_winkel

Eigenschap	Waarde	Eenheid
Naam	0794100000389283_winkel	
Omschrijving	winkel	
Aantal mensen		1/ha
Dag	1157,99864054982	
Nacht	590,579306680408	
Fractie buitenshuis		--
Dag	0,07	
Nacht	0,01	
Oppervlak	5404,15	m ²
Aantal verblijfplaatsen	1	
Complexiteit bouwvlak	Ok	
Herkomst data	NBB	

7.101 0794100000389360_winkel

Eigenschap	Waarde	Eenheid
Naam	0794100000389360_winkel	
Omschrijving	winkel	
Aantal mensen		1/ha
Dag	4205,01401804919	
Nacht	2144,55714920509	
Fractie buitenshuis		--
Dag	0,07	
Nacht	0,01	
Oppervlak	413,078	m ²
Aantal verblijfplaatsen	1	
Complexiteit bouwvlak	Ok	
Herkomst data	NBB	

7.102 0794100000389361_winkel

Eigenschap	Waarde	Eenheid
Naam	0794100000389361_winkel	
Omschrijving	winkel	
Aantal mensen		1/ha
Dag	2060,45104845323	
Nacht	1050,83003471115	
Fractie buitenshuis		--
Dag	0,07	

Nacht	0,01	
Oppervlak	333,422	m ²
Aantal verblijfplaatsen	1	
Complexiteit bouwvlak	Ok	
Herkomst data	NBB	

7.103 0794100000389580_winkel

Eigenschap	Waarde	Eenheid
Naam	0794100000389580_winkel	
Omschrijving	winkel	
Aantal mensen		1/ha
Dag	1349,43236665569	
Nacht	688,210506994403	
Fractie buitenshuis		--
Dag	0,07	
Nacht	0,01	
Oppervlak	1756,29	m ²
Aantal verblijfplaatsen	1	
Complexiteit bouwvlak	Ok	
Herkomst data	NBB	

7.104 0794100000389583_industrie

Eigenschap	Waarde	Eenheid
Naam	0794100000389583_industrie	
Omschrijving	plgzwr	
Aantal mensen		1/ha
Dag	26,6489928362077	
Nacht	16,5374955543842	
Fractie buitenshuis		--
Dag	0,07	
Nacht	0,01	
Oppervlak	1587,3	m ²
Aantal verblijfplaatsen	1	
Complexiteit bouwvlak	Ok	
Herkomst data	NBB	

7.105 0794100000389583_winkel

Eigenschap	Waarde	Eenheid
Naam	0794100000389583_winkel	
Omschrijving	winkel	
Aantal mensen		1/ha
Dag	1237,9496672139	
Nacht	631,354330279091	
Fractie buitenshuis		--
Dag	0,07	

Nacht	0,01	
Oppervlak	1587,3	m ²
Aantal verblijfplaatsen	1	
Complexiteit bouwvlak	Ok	
Herkomst data	NBB	

7.106 0794100000389653_winkel

Eigenschap	Waarde	Eenheid
Naam	0794100000389653_winkel	
Omschrijving	winkel	
Aantal mensen		1/ha
Dag	1037,01466781883	
Nacht	528,877480587602	
Fractie buitenshuis		--
Dag	0,07	
Nacht	0,01	
Oppervlak	6271,85	m ²
Aantal verblijfplaatsen	1	
Complexiteit bouwvlak	Ok	
Herkomst data	NBB	

7.107 0794100000389654_winkel

Eigenschap	Waarde	Eenheid
Naam	0794100000389654_winkel	
Omschrijving	winkel	
Aantal mensen		1/ha
Dag	924,37966242541	
Nacht	471,433627836959	
Fractie buitenshuis		--
Dag	0,07	
Nacht	0,01	
Oppervlak	4001,6	m ²
Aantal verblijfplaatsen	1	
Complexiteit bouwvlak	Ok	
Herkomst data	NBB	

7.108 0794100000389664_bijeen

Eigenschap	Waarde	Eenheid
Naam	0794100000389664_bijeen	
Omschrijving	hrdag	
Aantal mensen		1/ha
Dag	339,650422583927	
Nacht	240,122556329788	
Fractie buitenshuis		--
Dag	0,07	

Nacht	0,01	
Oppervlak	485,794	m ²
Aantal verblijfplaatsen	1	
Complexiteit bouwvlak	Ok	
Herkomst data	NBB	

7.109 0794100000389689_bijeen

Eigenschap	Waarde	Eenheid
Naam	0794100000389689_bijeen	
Omschrijving	hrdag	
Aantal mensen		1/ha
Dag	2043,39926016906	
Nacht	1444,67520026261	
Fractie buitenshuis		--
Dag	0,07	
Nacht	0,01	
Oppervlak	495,253	m ²
Aantal verblijfplaatsen	1	
Complexiteit bouwvlak	Ok	
Herkomst data	NBB	

7.110 0794100000389730_winkel

Eigenschap	Waarde	Eenheid
Naam	0794100000389730_winkel	
Omschrijving	winkel	
Aantal mensen		1/ha
Dag	1888,07734299048	
Nacht	962,919444925146	
Fractie buitenshuis		--
Dag	0,07	
Nacht	0,01	
Oppervlak	2834,63	m ²
Aantal verblijfplaatsen	1	
Complexiteit bouwvlak	Ok	
Herkomst data	NBB	

7.111 0794100000389732_bijeen

Eigenschap	Waarde	Eenheid
Naam	0794100000389732_bijeen	
Omschrijving	hrdag	
Aantal mensen		1/ha
Dag	21,3993213284883	
Nacht	15,1286717149586	
Fractie buitenshuis		--
Dag	0,07	

Nacht	0,01	
Oppervlak	1542,1	m ²
Aantal verblijfplaatsen	1	
Complexiteit bouwvlak	Ok	
Herkomst data	NBB	

7.112 0794100000389732_winkel

Eigenschap	Waarde	Eenheid
Naam	0794100000389732_winkel	
Omschrijving	winkel	
Aantal mensen		1/ha
Dag	686,723675359671	
Nacht	350,229074433432	
Fractie buitenshuis		--
Dag	0,07	
Nacht	0,01	
Oppervlak	1542,1	m ²
Aantal verblijfplaatsen	1	
Complexiteit bouwvlak	Ok	
Herkomst data	NBB	

7.113 0794100000389807_winkel

Eigenschap	Waarde	Eenheid
Naam	0794100000389807_winkel	
Omschrijving	winkel	
Aantal mensen		1/ha
Dag	2943,45623823732	
Nacht	1501,16268150103	
Fractie buitenshuis		--
Dag	0,07	
Nacht	0,01	
Oppervlak	506,547	m ²
Aantal verblijfplaatsen	1	
Complexiteit bouwvlak	Ok	
Herkomst data	NBB	

7.114 0794100000389841_winkel

Eigenschap	Waarde	Eenheid
Naam	0794100000389841_winkel	
Omschrijving	winkel	
Aantal mensen		1/ha
Dag	2661,3556523161	
Nacht	1357,29138268121	
Fractie buitenshuis		--
Dag	0,07	

Nacht	0,01	
Oppervlak	2234,2	m ²
Aantal verblijfplaatsen	1	
Complexiteit bouwvlak	Ok	
Herkomst data	NBB	

7.115 0794100000389868_winkel

Eigenschap	Waarde	Eenheid
Naam	0794100000389868_winkel	
Omschrijving	winkel	
Aantal mensen		1/ha
Dag	1245,42890435184	
Nacht	635,168741219438	
Fractie buitenshuis		--
Dag	0,07	
Nacht	0,01	
Oppervlak	3350,65	m ²
Aantal verblijfplaatsen	1	
Complexiteit bouwvlak	Ok	
Herkomst data	NBB	

7.116 0794100000395512_winkel

Eigenschap	Waarde	Eenheid
Naam	0794100000395512_winkel	
Omschrijving	winkel	
Aantal mensen		1/ha
Dag	7238,2042879598	
Nacht	3691,4841868595	
Fractie buitenshuis		--
Dag	0,07	
Nacht	0,01	
Oppervlak	168,688	m ²
Aantal verblijfplaatsen	1	
Complexiteit bouwvlak	Ok	
Herkomst data	NBB	

7.117 0794100000395805_industrie

Eigenschap	Waarde	Eenheid
Naam	0794100000395805_industrie	
Omschrijving	plgzwr	
Aantal mensen		1/ha
Dag	28,8648331422362	
Nacht	17,9120308709588	
Fractie buitenshuis		--
Dag	0,07	

Nacht	0,01	
Oppervlak	2286,17	m ²
Aantal verblijfplaatsen	1	
Complexiteit bouwvlak	Ok	
Herkomst data	NBB	

7.118 0794100000395805_sport

Eigenschap	Waarde	Eenheid
Naam	0794100000395805_sport	
Omschrijving	hrdag	
Aantal mensen		1/ha
Dag	61,6751246106275	
Nacht	43,6056253364075	
Fractie buitenshuis		--
Dag	0,07	
Nacht	0,01	
Oppervlak	2286,17	m ²
Aantal verblijfplaatsen	1	
Complexiteit bouwvlak	Ok	
Herkomst data	NBB	

7.119 0794100000395805_winkel

Eigenschap	Waarde	Eenheid
Naam	0794100000395805_winkel	
Omschrijving	winkel	
Aantal mensen		1/ha
Dag	589,194275535569	
Nacht	300,48908052314	
Fractie buitenshuis		--
Dag	0,07	
Nacht	0,01	
Oppervlak	2286,17	m ²
Aantal verblijfplaatsen	1	
Complexiteit bouwvlak	Ok	
Herkomst data	NBB	

7.120 0794100000395950_winkel

Eigenschap	Waarde	Eenheid
Naam	0794100000395950_winkel	
Omschrijving	winkel	
Aantal mensen		1/ha
Dag	3198,45508658504	
Nacht	1631,21209415837	
Fractie buitenshuis		--
Dag	0,07	

Nacht	0,01	
Oppervlak	650,939	m ²
Aantal verblijfplaatsen	1	
Complexiteit bouwvlak	Ok	
Herkomst data	NBB	

7.121 0794100000396381_industrie

Eigenschap	Waarde	Eenheid
Naam	0794100000396381_industrie	
Omschrijving	plgzw	
Aantal mensen		1/ha
Dag	157,207806275856	
Nacht	97,5582432142915	
Fractie buitenshuis		--
Dag	0,07	
Nacht	0,01	
Oppervlak	5984,12	m ²
Aantal verblijfplaatsen	1	
Complexiteit bouwvlak	Ok	
Herkomst data	NBB	

7.122 0794100000396589_bijeen

Eigenschap	Waarde	Eenheid
Naam	0794100000396589_bijeen	
Omschrijving	hrdag	
Aantal mensen		1/ha
Dag	2796,58949060803	
Nacht	1977,19251362091	
Fractie buitenshuis		--
Dag	0,07	
Nacht	0,01	
Oppervlak	534,222	m ²
Aantal verblijfplaatsen	1	
Complexiteit bouwvlak	Ok	
Herkomst data	NBB	

7.123 0794100000396643_bijeen

Eigenschap	Waarde	Eenheid
Naam	0794100000396643_bijeen	
Omschrijving	hrdag	
Aantal mensen		1/ha
Dag	1531,10854456618	
Nacht	1082,50171553196	
Fractie buitenshuis		--
Dag	0,07	

Nacht	0,01	
Oppervlak	501,597	m ²
Aantal verblijfplaatsen	1	
Complexiteit bouwvlak	Ok	
Herkomst data	NBB	

7.124 0794100000396680_winkel

Eigenschap	Waarde	Eenheid
Naam	0794100000396680_winkel	
Omschrijving	winkel	
Aantal mensen		1/ha
Dag	2071,43665241054	
Nacht	1056,43269272937	
Fractie buitenshuis		--
Dag	0,07	
Nacht	0,01	
Oppervlak	2638,75	m ²
Aantal verblijfplaatsen	1	
Complexiteit bouwvlak	Ok	
Herkomst data	NBB	

7.125 0794100000398084_winkel

Eigenschap	Waarde	Eenheid
Naam	0794100000398084_winkel	
Omschrijving	winkel	
Aantal mensen		1/ha
Dag	3756,60794322677	
Nacht	1915,87005104565	
Fractie buitenshuis		--
Dag	0,07	
Nacht	0,01	
Oppervlak	579,778	m ²
Aantal verblijfplaatsen	1	
Complexiteit bouwvlak	Ok	
Herkomst data	NBB	

7.126 0794100000398085_bijeen

Eigenschap	Waarde	Eenheid
Naam	0794100000398085_bijeen	
Omschrijving	hrdag	
Aantal mensen		1/ha
Dag	82,4166609876607	
Nacht	58,2685793182761	
Fractie buitenshuis		--
Dag	0,07	

Nacht	0,01	
Oppervlak	5096,06	m ²
Aantal verblijfplaatsen	1	
Complexiteit bouwvlak	Ok	
Herkomst data	NBB	

7.127 0794100000398087_bijeen

Eigenschap	Waarde	Eenheid
Naam	0794100000398087_bijeen	
Omschrijving	hrdag	
Aantal mensen		1/ha
Dag	1593,85817199642	
Nacht	1126,86041992946	
Fractie buitenshuis		--
Dag	0,07	
Nacht	0,01	
Oppervlak	742,852	m ²
Aantal verblijfplaatsen	1	
Complexiteit bouwvlak	Ok	
Herkomst data	NBB	

7.128 0794100000400616_winkel

Eigenschap	Waarde	Eenheid
Naam	0794100000400616_winkel	
Omschrijving	winkel	
Aantal mensen		1/ha
Dag	644,544922726778	
Nacht	328,717910590657	
Fractie buitenshuis		--
Dag	0,07	
Nacht	0,01	
Oppervlak	2234,13	m ²
Aantal verblijfplaatsen	1	
Complexiteit bouwvlak	Ok	
Herkomst data	NBB	

7.129 0794100000401101_winkel

Eigenschap	Waarde	Eenheid
Naam	0794100000401101_winkel	
Omschrijving	winkel	
Aantal mensen		1/ha
Dag	1389,65039185615	
Nacht	708,721699846636	
Fractie buitenshuis		--
Dag	0,07	

Nacht	0,01	
Oppervlak	1152,81	m ²
Aantal verblijfplaatsen	1	
Complexiteit bouwvlak	Ok	
Herkomst data	NBB	

7.130 0794100000401633_winkel

Eigenschap	Waarde	Eenheid
Naam	0794100000401633_winkel	
Omschrijving	winkel	
Aantal mensen		1/ha
Dag	508,578810234732	
Nacht	259,375193219713	
Fractie buitenshuis		--
Dag	0,07	
Nacht	0,01	
Oppervlak	1132,57	m ²
Aantal verblijfplaatsen	1	
Complexiteit bouwvlak	Ok	
Herkomst data	NBB	

7.131 0794100000402821_winkel

Eigenschap	Waarde	Eenheid
Naam	0794100000402821_winkel	
Omschrijving	winkel	
Aantal mensen		1/ha
Dag	2024,23770557537	
Nacht	1032,36122984344	
Fractie buitenshuis		--
Dag	0,07	
Nacht	0,01	
Oppervlak	727,681	m ²
Aantal verblijfplaatsen	1	
Complexiteit bouwvlak	Ok	
Herkomst data	NBB	

7.132 0794100000403274_winkel

Eigenschap	Waarde	Eenheid
Naam	0794100000403274_winkel	
Omschrijving	winkel	
Aantal mensen		1/ha
Dag	946,799446271195	
Nacht	482,867717598309	
Fractie buitenshuis		--
Dag	0,07	

Nacht	0,01	
Oppervlak	2043,73	m ²
Aantal verblijfplaatsen	1	
Complexiteit bouwvlak	Ok	
Herkomst data	NBB	

7.133 0794100000403493_winkel

Eigenschap	Waarde	Eenheid
Naam	0794100000403493_winkel	
Omschrijving	winkel	
Aantal mensen		1/ha
Dag	5826,14313559468	
Nacht	2971,33299915329	
Fractie buitenshuis		--
Dag	0,07	
Nacht	0,01	
Oppervlak	1182,77	m ²
Aantal verblijfplaatsen	1	
Complexiteit bouwvlak	Ok	
Herkomst data	NBB	

7.134 0794100000404377_winkel

Eigenschap	Waarde	Eenheid
Naam	0794100000404377_winkel	
Omschrijving	winkel	
Aantal mensen		1/ha
Dag	260,39176493911	
Nacht	132,799800118946	
Fractie buitenshuis		--
Dag	0,07	
Nacht	0,01	
Oppervlak	841,04	m ²
Aantal verblijfplaatsen	1	
Complexiteit bouwvlak	Ok	
Herkomst data	NBB	

7.135 0794100000405218_winkel

Eigenschap	Waarde	Eenheid
Naam	0794100000405218_winkel	
Omschrijving	winkel	
Aantal mensen		1/ha
Dag	2486,70218355171	
Nacht	1268,21811361137	
Fractie buitenshuis		--
Dag	0,07	

B4 REKENRESULTATEN RBM II WEG – TOEKOMSTIGE SITUATIE

Rapportage

Molenstraat Helmond, tiny houses

Versie: 2.3.0 Build: 535

Releasedatum: 14-11-2013

Datum: 5-10-2023, tijd: 12:28:14

1 Projectgegevens

1.1 Samenvatting

Eigenschap	Waarde	Eenheid
Projectnaam	Molenstraat Helmond, tiny houses	
Omschrijving	Molenstraat Helmond, tiny houses	
Modaliteit	Weg	
Weerfile	Volkel	
Totale lengte van de route	2112	m
Berekend	Groepsrisico's	
Gemiddelde afstand tot de contouren		
Contour	Afstand	
1/j	m	
10-5	Niet aanwezig	
10-6	Niet aanwezig	
10-7	Niet aanwezig	
10-8	54	
Oppervlak onder de contouren		
Contour	Oppervlak	
1/j	m ²	
10-5	Niet aanwezig	
10-6	Niet aanwezig	
10-7	Niet aanwezig	
10-8	236468	

1.2 Versies

Onderdeel	Versie	Datum
RBM_II.exe	2.3.0 Build: 535	14/11/2013
Parameters	1.3.	14/11/2013
Weer	1.0	24-8-2012
Scenariobestand	nvt	24-8-2012
Stoffenbestand	Niet ingevuld	24-8-2012
Helpbestand	2.2	24-8-2012
Systeemdatum	-	5-10-2023

1.3 Werkgebied

Punt	X-waarde	Y-Waarde
Linksonder	173000	386900

Rechtsboven

175800

389700

1.4 Algemene gegevens

Eigenschap	Waarde
Projectnaam	Molenstraat Helmond, tiny houses
Omschrijving	18 tiny houses
Extra informatie	Geen informatie
Projectcode	HEL122
Datum afronding	Niet ingevuld
Uitgevoerd door	
Analist	Niet ingevuld
Telefoon	Niet ingevuld
E-mail	Niet ingevuld
Bedrijf	Niet ingevuld
Postadres	Niet ingevuld
Postcode	Niet ingevuld
Plaats	Niet ingevuld
In opdracht van	
Naam	Niet ingevuld
Telefoon	Niet ingevuld
E-mail	Niet ingevuld
Organisatie contactpersoon	Niet ingevuld
Postadres	Niet ingevuld
Postcode	Niet ingevuld
Plaats	Niet ingevuld

1.4.1 Weer: Volkel

Eigenschap	Waarde	Eenheid
Weerstation	Volkel	
Specificaties	CPR 18E pag. 4.38	
Aantal windrichtingen	12	
Aantal weersklassen	6	
Begin van de dag (hh:mm)	08:00	
Begin van de nacht (hh:mm)	18:30	
Meteo gegevens		
Meteo gegevens		
Weerstabili	B	D
	D	D
	D	E
	F	
Windsnelh	m/s	3,0
		1,5
		5,0
		9,0
		5,0
		1,5
6:0	o/o	2,100
0:1	o/o	2,200
1:1	o/o	3,000
1:2	o/o	2,500
2:2	o/o	1,800
2:3	o/o	1,500
3:3	o/o	1,600
3:4	o/o	2,100
4:4	o/o	2,500
4:5	o/o	2,000
5:5	o/o	1,600
5:6	o/o	1,300

Meteo gegevens

Weerstabili		B	D	D	D	E	F
Windsnelh	m/s	3,0	1,5	5,0	9,0	5,0	1,5
6:0	o/o	0,000	1,300	0,900	0,300	0,600	2,900
0:1	o/o	0,000	1,400	1,300	0,600	0,800	3,300
1:1	o/o	0,000	1,200	1,800	1,300	1,400	3,000
1:2	o/o	0,000	1,200	1,400	0,800	1,000	2,500
2:2	o/o	0,000	1,000	1,000	0,300	0,500	1,800
2:3	o/o	0,000	1,300	1,500	0,800	0,600	1,900
3:3	o/o	0,000	2,200	2,600	1,500	0,900	2,400
3:4	o/o	0,000	2,500	4,100	3,700	1,400	3,300
4:4	o/o	0,000	2,600	4,600	4,200	1,400	2,900
4:5	o/o	0,000	2,000	2,400	1,900	0,900	2,700
5:5	o/o	0,000	1,600	1,300	0,600	0,400	2,200
5:6	o/o	0,000	1,100	0,700	0,200	0,300	1,800

2 Situatie plot + PR-contouren

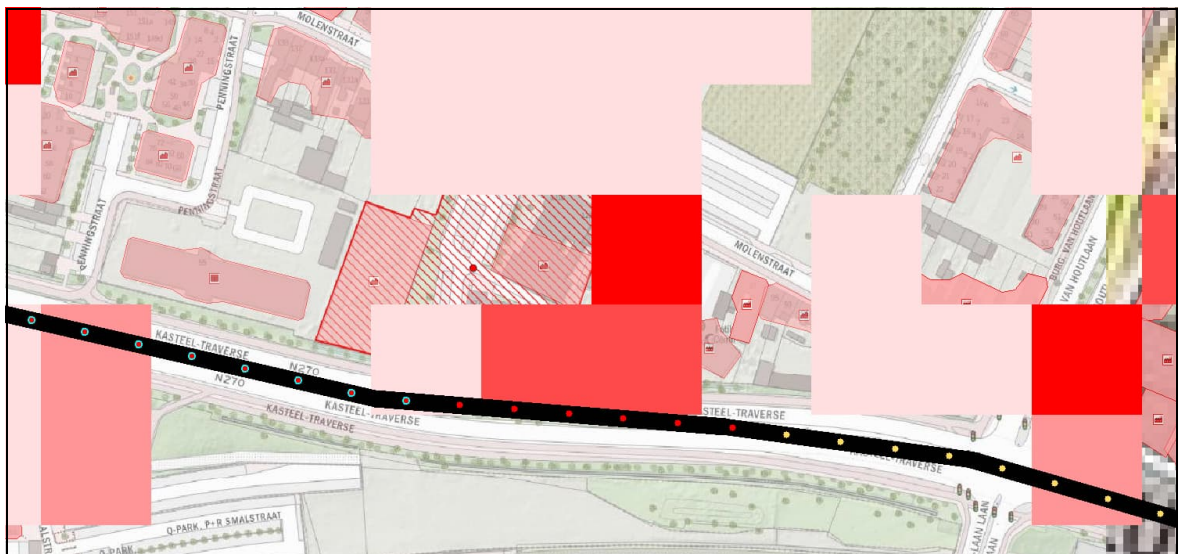

Figuur 1

3 Groepsrisico's

3.1 Groepsrisicocurve

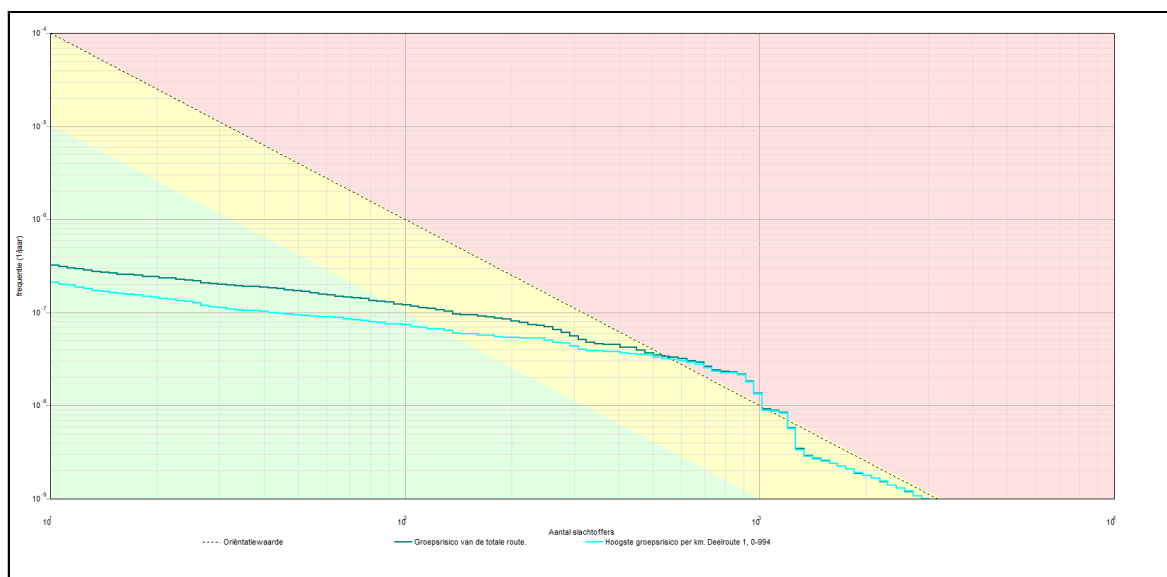

3.1.1 Kenmerken van het berekende groepsrisico

Eigenschap	Waarde
Naam GR-curve	Groepsrisico van de totale route.
Normwaarde (N:F)	0,01812 (913 : 2,2E-008)
Max. N (N:F)	2862 (2862 : 1,1E-009)
Max. F (N:F)	3,2E-007 (11 : 3,2E-007)
Naam GR-curve	Hoogste groepsrisico per km. Deelroute 1, 0-994
Normwaarde (N:F)	0,01774 (913 : 2,1E-008)
Max. N (N:F)	2862 (2862 : 1,1E-009)
Max. F (N:F)	2,1E-007 (11 : 2,1E-007)

4 Route en transportgegevens

4.1 Wegroute: N270

Eigenschap	Waarde			Unit
Omschrijving	Niet ingevuld			
Type wegtraject	Binnen de bebouwde kom			
Breedte	8			m
Frequentie (1/vtg.km)	5,900E-007			
Beginpunt is eindpunt voorgaand traject	Niet waar			
Coördinaten				
Transport van voorgaand traject	Niet waar			
Transport				
Stof	Aantal transp.	Transp. middel	Transp. overdag	Transp. werkweek
	1/jaar		o/o	o/o
LF1 (brandbare vloeistoffen)	780	Tankwagen (brandb. vloeistof)	70	100
LF2 (zeer brandbare vloeistoffen)	585	Tankwagen (brandb. vloeistof)	70	100
GF3 (licht)	195	Tankwagen	70	100

ontMambare
gassen)

(brandb. gas)

Lengte 2112 m

5 Standaard bebouwing

5.1 0794100000345511_wonend

Eigenschap	Waarde	Eenheid
Naam	0794100000345511_wonend	
Omschrijving	wonen	
Type bebouwing	Woonbebouwing	
Aantal mensen		--
Dag	6	
Nacht	12	
Fractie buitenshuis		--
Dag	0,07	
Nacht	0,01	
Oppervlak	544,621	m ²
Complexiteit bouwvlak	Ok	
Herkomst data	NBB	

5.2 0794100000345614_wonend

Eigenschap	Waarde	Eenheid
Naam	0794100000345614_wonend	
Omschrijving	wonen	
Type bebouwing	Woonbebouwing	
Aantal mensen		--
Dag	1,9	
Nacht	3,8	
Fractie buitenshuis		--
Dag	0,07	
Nacht	0,01	
Oppervlak	241,79	m ²
Complexiteit bouwvlak	Ok	
Herkomst data	NBB	

5.3 0794100000345619_wonend

Eigenschap	Waarde	Eenheid
Naam	0794100000345619_wonend	
Omschrijving	wonen	
Type bebouwing	Woonbebouwing	
Aantal mensen		--
Dag	7,2	
Nacht	14,4	
Fractie buitenshuis		--

Dag	0,07	
Nacht	0,01	
Oppervlak	326,532	m ²
Complexiteit bouwvlak	Ok	
Herkomst data	NBB	

5.4 0794100000345708_wonend

Eigenschap	Waarde	Eenheid
Naam	0794100000345708_wonend	
Omschrijving	wonen	
Type bebouwing	Woonbebouwing	
Aantal mensen		--
Dag	46,2	
Nacht	92,4	
Fractie buitenshuis		--
Dag	0,07	
Nacht	0,01	
Oppervlak	1623,86	m ²
Complexiteit bouwvlak	Ok	
Herkomst data	NBB	

5.5 0794100000345744_wonend

Eigenschap	Waarde	Eenheid
Naam	0794100000345744_wonend	
Omschrijving	wonen	
Type bebouwing	Woonbebouwing	
Aantal mensen		--
Dag	17,4	
Nacht	34,8	
Fractie buitenshuis		--
Dag	0,07	
Nacht	0,01	
Oppervlak	529,889	m ²
Complexiteit bouwvlak	Ok	
Herkomst data	NBB	

5.6 0794100000346556_wonend

Eigenschap	Waarde	Eenheid
Naam	0794100000346556_wonend	
Omschrijving	wonen	
Type bebouwing	Woonbebouwing	
Aantal mensen		--
Dag	31,2	
Nacht	62,4	
Fractie buitenshuis		--

Dag	0,07	
Nacht	0,01	
Oppervlak	1319,79	m ²
Complexiteit bouwvlak	Ok	
Herkomst data	NBB	

5.7 0794100000346737_wonend

Eigenschap	Waarde	Eenheid
Naam	0794100000346737_wonend	
Omschrijving	wonen	
Type bebouwing	Woonbebouwing	
Aantal mensen		--
Dag	42	
Nacht	84	
Fractie buitenshuis		--
Dag	0,07	
Nacht	0,01	
Oppervlak	1298,52	m ²
Complexiteit bouwvlak	Ok	
Herkomst data	NBB	

5.8 0794100000346762_wonend

Eigenschap	Waarde	Eenheid
Naam	0794100000346762_wonend	
Omschrijving	wonen	
Type bebouwing	Woonbebouwing	
Aantal mensen		--
Dag	16,8	
Nacht	33,6	
Fractie buitenshuis		--
Dag	0,07	
Nacht	0,01	
Oppervlak	445,47	m ²
Complexiteit bouwvlak	Ok	
Herkomst data	NBB	

5.9 0794100000346787_wonend

Eigenschap	Waarde	Eenheid
Naam	0794100000346787_wonend	
Omschrijving	wonen	
Type bebouwing	Woonbebouwing	
Aantal mensen		--
Dag	50,4	
Nacht	100,8	
Fractie buitenshuis		--

Dag	0,07	
Nacht	0,01	
Oppervlak	1312,42	m ²
Complexiteit bouwvlak	Ok	
Herkomst data	NBB	

5.10 0794100000346801_wonend

Eigenschap	Waarde	Eenheid
Naam	0794100000346801_wonend	
Omschrijving	wonen	
Type bebouwing	Woonbebouwing	
Aantal mensen		--
Dag	32,4	
Nacht	64,8	
Fractie buitenshuis		--
Dag	0,07	
Nacht	0,01	
Oppervlak	902,034	m ²
Complexiteit bouwvlak	Ok	
Herkomst data	NBB	

5.11 0794100000346946_wonend

Eigenschap	Waarde	Eenheid
Naam	0794100000346946_wonend	
Omschrijving	wonen	
Type bebouwing	Woonbebouwing	
Aantal mensen		--
Dag	13,2	
Nacht	26,4	
Fractie buitenshuis		--
Dag	0,07	
Nacht	0,01	
Oppervlak	488,945	m ²
Complexiteit bouwvlak	Ok	
Herkomst data	NBB	

5.12 0794100000346947_wonend

Eigenschap	Waarde	Eenheid
Naam	0794100000346947_wonend	
Omschrijving	wonen	
Type bebouwing	Woonbebouwing	
Aantal mensen		--
Dag	36,6	
Nacht	73,2	
Fractie buitenshuis		--

Dag	0,07	
Nacht	0,01	
Oppervlak	1394,5	m ²
Complexiteit bouwvlak	Ok	
Herkomst data	NBB	

5.13 0794100000347028_wonend

Eigenschap	Waarde	Eenheid
Naam	0794100000347028_wonend	
Omschrijving	wonen	
Type bebouwing	Woonbebouwing	
Aantal mensen		--
Dag	1,2	
Nacht	2,4	
Fractie buitenshuis		--
Dag	0,07	
Nacht	0,01	
Oppervlak	2836,81	m ²
Complexiteit bouwvlak	Ok	
Herkomst data	NBB	

5.14 0794100000353534_wonend

Eigenschap	Waarde	Eenheid
Naam	0794100000353534_wonend	
Omschrijving	wonen	
Type bebouwing	Woonbebouwing	
Aantal mensen		--
Dag	6	
Nacht	12	
Fractie buitenshuis		--
Dag	0,07	
Nacht	0,01	
Oppervlak	225,738	m ²
Complexiteit bouwvlak	Ok	
Herkomst data	NBB	

5.15 0794100000380567_wonend

Eigenschap	Waarde	Eenheid
Naam	0794100000380567_wonend	
Omschrijving	wonen	
Type bebouwing	Woonbebouwing	
Aantal mensen		--
Dag	14,4	
Nacht	28,8	
Fractie buitenshuis		--

Dag	0,07	
Nacht	0,01	
Oppervlak	1470,09	m ²
Complexiteit bouwvlak	Ok	
Herkomst data	NBB	

5.16 0794100000381968_wonend

Eigenschap	Waarde	Eenheid
Naam	0794100000381968_wonend	
Omschrijving	wonen	
Type bebouwing	Woonbebouwing	
Aantal mensen		--
Dag	7,2	
Nacht	14,4	
Fractie buitenshuis		--
Dag	0,07	
Nacht	0,01	
Oppervlak	197,472	m ²
Complexiteit bouwvlak	Ok	
Herkomst data	NBB	

5.17 0794100000382051_wonend

Eigenschap	Waarde	Eenheid
Naam	0794100000382051_wonend	
Omschrijving	wonen	
Type bebouwing	Woonbebouwing	
Aantal mensen		--
Dag	12	
Nacht	24	
Fractie buitenshuis		--
Dag	0,07	
Nacht	0,01	
Oppervlak	638,541	m ²
Complexiteit bouwvlak	Ok	
Herkomst data	NBB	

5.18 0794100000382639_wonend

Eigenschap	Waarde	Eenheid
Naam	0794100000382639_wonend	
Omschrijving	wonen	
Type bebouwing	Woonbebouwing	
Aantal mensen		--
Dag	26,4	
Nacht	52,8	
Fractie buitenshuis		--

Dag	0,07	
Nacht	0,01	
Oppervlak	713,661	m ²
Complexiteit bouwvlak	Ok	
Herkomst data	NBB	

5.19 0794100000383138_wonend

Eigenschap	Waarde	Eenheid
Naam	0794100000383138_wonend	
Omschrijving	wonen	
Type bebouwing	Woonbebouwing	
Aantal mensen		--
Dag	26,4	
Nacht	52,8	
Fractie buitenshuis		--
Dag	0,07	
Nacht	0,01	
Oppervlak	721,575	m ²
Complexiteit bouwvlak	Ok	
Herkomst data	NBB	

5.20 0794100000383266_wonend

Eigenschap	Waarde	Eenheid
Naam	0794100000383266_wonend	
Omschrijving	wonen	
Type bebouwing	Woonbebouwing	
Aantal mensen		--
Dag	9,6	
Nacht	19,2	
Fractie buitenshuis		--
Dag	0,07	
Nacht	0,01	
Oppervlak	977,242	m ²
Complexiteit bouwvlak	Ok	
Herkomst data	NBB	

5.21 0794100000383406_wonend

Eigenschap	Waarde	Eenheid
Naam	0794100000383406_wonend	
Omschrijving	wonen	
Type bebouwing	Woonbebouwing	
Aantal mensen		--
Dag	1,2	
Nacht	2,4	
Fractie buitenshuis		--

Dag	0,07	
Nacht	0,01	
Oppervlak	356,315	m ²
Complexiteit bouwvlak	Ok	
Herkomst data	NBB	

5.22 0794100000383446_wonend

Eigenschap	Waarde	Eenheid
Naam	0794100000383446_wonend	
Omschrijving	wonen	
Type bebouwing	Woonbebouwing	
Aantal mensen		--
Dag	40,8	
Nacht	81,6	
Fractie buitenshuis		--
Dag	0,07	
Nacht	0,01	
Oppervlak	2814,44	m ²
Complexiteit bouwvlak	Ok	
Herkomst data	NBB	

5.23 0794100000383448_wonend

Eigenschap	Waarde	Eenheid
Naam	0794100000383448_wonend	
Omschrijving	wonen	
Type bebouwing	Woonbebouwing	
Aantal mensen		--
Dag	46,8	
Nacht	93,6	
Fractie buitenshuis		--
Dag	0,07	
Nacht	0,01	
Oppervlak	3128,64	m ²
Complexiteit bouwvlak	Ok	
Herkomst data	NBB	

5.24 0794100000383669_wonend

Eigenschap	Waarde	Eenheid
Naam	0794100000383669_wonend	
Omschrijving	wonen	
Type bebouwing	Woonbebouwing	
Aantal mensen		--
Dag	12	
Nacht	24	
Fractie buitenshuis		--

Dag	0,07	
Nacht	0,01	
Oppervlak	493,85	m ²
Complexiteit bouwvlak	Ok	
Herkomst data	NBB	

5.25 0794100000384084_wonend

Eigenschap	Waarde	Eenheid
Naam	0794100000384084_wonend	
Omschrijving	wonen	
Type bebouwing	Woonbebouwing	
Aantal mensen		--
Dag	19,2	
Nacht	38,4	
Fractie buitenshuis		--
Dag	0,07	
Nacht	0,01	
Oppervlak	429,457	m ²
Complexiteit bouwvlak	Ok	
Herkomst data	NBB	

5.26 0794100000384085_wonend

Eigenschap	Waarde	Eenheid
Naam	0794100000384085_wonend	
Omschrijving	wonen	
Type bebouwing	Woonbebouwing	
Aantal mensen		--
Dag	19,2	
Nacht	38,4	
Fractie buitenshuis		--
Dag	0,07	
Nacht	0,01	
Oppervlak	432,921	m ²
Complexiteit bouwvlak	Ok	
Herkomst data	NBB	

5.27 0794100000384299_wonend

Eigenschap	Waarde	Eenheid
Naam	0794100000384299_wonend	
Omschrijving	wonen	
Type bebouwing	Woonbebouwing	
Aantal mensen		--
Dag	7,2	
Nacht	14,4	
Fractie buitenshuis		--

Dag	0,07	
Nacht	0,01	
Oppervlak	210,9	m ²
Complexiteit bouwvlak	Ok	
Herkomst data	NBB	

5.28 0794100000384482_wonend

Eigenschap	Waarde	Eenheid
Naam	0794100000384482_wonend	
Omschrijving	wonen	
Type bebouwing	Woonbebouwing	
Aantal mensen		--
Dag	7,2	
Nacht	14,4	
Fractie buitenshuis		--
Dag	0,07	
Nacht	0,01	
Oppervlak	582,8	m ²
Complexiteit bouwvlak	Ok	
Herkomst data	NBB	

5.29 0794100000384716_wonend

Eigenschap	Waarde	Eenheid
Naam	0794100000384716_wonend	
Omschrijving	wonen	
Type bebouwing	Woonbebouwing	
Aantal mensen		--
Dag	12	
Nacht	24	
Fractie buitenshuis		--
Dag	0,07	
Nacht	0,01	
Oppervlak	572,789	m ²
Complexiteit bouwvlak	Ok	
Herkomst data	NBB	

5.30 0794100000385339_wonend

Eigenschap	Waarde	Eenheid
Naam	0794100000385339_wonend	
Omschrijving	wonen	
Type bebouwing	Woonbebouwing	
Aantal mensen		--
Dag	1,2	
Nacht	2,4	
Fractie buitenshuis		--

Dag	0,07	
Nacht	0,01	
Oppervlak	598,794	m ²
Complexiteit bouwvlak	Ok	
Herkomst data	NBB	

5.31 0794100000385477_wonend

Eigenschap	Waarde	Eenheid
Naam	0794100000385477_wonend	
Omschrijving	wonen	
Type bebouwing	Woonbebouwing	
Aantal mensen		--
Dag	13,2	
Nacht	26,4	
Fractie buitenshuis		--
Dag	0,07	
Nacht	0,01	
Oppervlak	398,53	m ²
Complexiteit bouwvlak	Ok	
Herkomst data	NBB	

5.32 0794100000385617_wonend

Eigenschap	Waarde	Eenheid
Naam	0794100000385617_wonend	
Omschrijving	wonen	
Type bebouwing	Woonbebouwing	
Aantal mensen		--
Dag	6	
Nacht	12	
Fractie buitenshuis		--
Dag	0,07	
Nacht	0,01	
Oppervlak	470,711	m ²
Complexiteit bouwvlak	Ok	
Herkomst data	NBB	

5.33 0794100000385784_wonend

Eigenschap	Waarde	Eenheid
Naam	0794100000385784_wonend	
Omschrijving	wonen	
Type bebouwing	Woonbebouwing	
Aantal mensen		--
Dag	3,6	
Nacht	7,2	
Fractie buitenshuis		--

Dag	0,07	
Nacht	0,01	
Oppervlak	528,847	m ²
Complexiteit bouwvlak	Ok	
Herkomst data	NBB	

5.34 0794100000385840_wonend

Eigenschap	Waarde	Eenheid
Naam	0794100000385840_wonend	
Omschrijving	wonen	
Type bebouwing	Woonbebouwing	
Aantal mensen		--
Dag	33,6	
Nacht	67,2	
Fractie buitenshuis		--
Dag	0,07	
Nacht	0,01	
Oppervlak	1475,81	m ²
Complexiteit bouwvlak	Ok	
Herkomst data	NBB	

5.35 0794100000385844_wonend

Eigenschap	Waarde	Eenheid
Naam	0794100000385844_wonend	
Omschrijving	wonen	
Type bebouwing	Woonbebouwing	
Aantal mensen		--
Dag	18	
Nacht	36	
Fractie buitenshuis		--
Dag	0,07	
Nacht	0,01	
Oppervlak	840,582	m ²
Complexiteit bouwvlak	Ok	
Herkomst data	NBB	

5.36 0794100000386260_wonend

Eigenschap	Waarde	Eenheid
Naam	0794100000386260_wonend	
Omschrijving	wonen	
Type bebouwing	Woonbebouwing	
Aantal mensen		--
Dag	1,2	
Nacht	2,4	
Fractie buitenshuis		--

Dag	0,07	
Nacht	0,01	
Oppervlak	559,836	m ²
Complexiteit bouwvlak	Ok	
Herkomst data	NBB	

5.37 0794100000386263_wonend

Eigenschap	Waarde	Eenheid
Naam	0794100000386263_wonend	
Omschrijving	wonen	
Type bebouwing	Woonbebouwing	
Aantal mensen		--
Dag	6	
Nacht	12	
Fractie buitenshuis		--
Dag	0,07	
Nacht	0,01	
Oppervlak	413,099	m ²
Complexiteit bouwvlak	Ok	
Herkomst data	NBB	

5.38 0794100000386266_wonend

Eigenschap	Waarde	Eenheid
Naam	0794100000386266_wonend	
Omschrijving	wonen	
Type bebouwing	Woonbebouwing	
Aantal mensen		--
Dag	13,8	
Nacht	27,6	
Fractie buitenshuis		--
Dag	0,07	
Nacht	0,01	
Oppervlak	644,17	m ²
Complexiteit bouwvlak	Ok	
Herkomst data	NBB	

5.39 0794100000386268_wonend

Eigenschap	Waarde	Eenheid
Naam	0794100000386268_wonend	
Omschrijving	wonen	
Type bebouwing	Woonbebouwing	
Aantal mensen		--
Dag	31,8	
Nacht	63,6	
Fractie buitenshuis		--

Dag	0,07	
Nacht	0,01	
Oppervlak	711,468	m ²
Complexiteit bouwvlak	Ok	
Herkomst data	NBB	

5.40 0794100000386370_wonend

Eigenschap	Waarde	Eenheid
Naam	0794100000386370_wonend	
Omschrijving	wonen	
Type bebouwing	Woonbebouwing	
Aantal mensen		--
Dag	6	
Nacht	12	
Fractie buitenshuis		--
Dag	0,07	
Nacht	0,01	
Oppervlak	246,252	m ²
Complexiteit bouwvlak	Ok	
Herkomst data	NBB	

5.41 0794100000386464_wonend

Eigenschap	Waarde	Eenheid
Naam	0794100000386464_wonend	
Omschrijving	wonen	
Type bebouwing	Woonbebouwing	
Aantal mensen		--
Dag	26,4	
Nacht	52,8	
Fractie buitenshuis		--
Dag	0,07	
Nacht	0,01	
Oppervlak	719,921	m ²
Complexiteit bouwvlak	Ok	
Herkomst data	NBB	

5.42 0794100000386474_wonend

Eigenschap	Waarde	Eenheid
Naam	0794100000386474_wonend	
Omschrijving	wonen	
Type bebouwing	Woonbebouwing	
Aantal mensen		--
Dag	11,4	
Nacht	22,8	
Fractie buitenshuis		--

Dag	0,07	
Nacht	0,01	
Oppervlak	535,454	m ²
Complexiteit bouwvlak	Ok	
Herkomst data	NBB	

5.43 0794100000386475_wonend

Eigenschap	Waarde	Eenheid
Naam	0794100000386475_wonend	
Omschrijving	wonen	
Type bebouwing	Woonbebouwing	
Aantal mensen		--
Dag	10,8	
Nacht	21,6	
Fractie buitenshuis		--
Dag	0,07	
Nacht	0,01	
Oppervlak	556,58	m ²
Complexiteit bouwvlak	Ok	
Herkomst data	NBB	

5.44 0794100000386476_wonend

Eigenschap	Waarde	Eenheid
Naam	0794100000386476_wonend	
Omschrijving	wonen	
Type bebouwing	Woonbebouwing	
Aantal mensen		--
Dag	15,6	
Nacht	31,2	
Fractie buitenshuis		--
Dag	0,07	
Nacht	0,01	
Oppervlak	308,246	m ²
Complexiteit bouwvlak	Ok	
Herkomst data	NBB	

5.45 0794100000386560_wonend

Eigenschap	Waarde	Eenheid
Naam	0794100000386560_wonend	
Omschrijving	wonen	
Type bebouwing	Woonbebouwing	
Aantal mensen		--
Dag	1,2	
Nacht	2,4	
Fractie buitenshuis		--

Dag	0,07	
Nacht	0,01	
Oppervlak	1105,21	m ²
Complexiteit bouwvlak	Ok	
Herkomst data	NBB	

5.46 0794100000386915_wonend

Eigenschap	Waarde	Eenheid
Naam	0794100000386915_wonend	
Omschrijving	wonen	
Type bebouwing	Woonbebouwing	
Aantal mensen		--
Dag	1,8	
Nacht	3,6	
Fractie buitenshuis		--
Dag	0,07	
Nacht	0,01	
Oppervlak	112,791	m ²
Complexiteit bouwvlak	Ok	
Herkomst data	NBB	

5.47 0794100000386918_wonend

Eigenschap	Waarde	Eenheid
Naam	0794100000386918_wonend	
Omschrijving	wonen	
Type bebouwing	Woonbebouwing	
Aantal mensen		--
Dag	16,8	
Nacht	33,6	
Fractie buitenshuis		--
Dag	0,07	
Nacht	0,01	
Oppervlak	468,281	m ²
Complexiteit bouwvlak	Ok	
Herkomst data	NBB	

5.48 0794100000386941_wonend

Eigenschap	Waarde	Eenheid
Naam	0794100000386941_wonend	
Omschrijving	wonen	
Type bebouwing	Woonbebouwing	
Aantal mensen		--
Dag	55,2	
Nacht	110,4	
Fractie buitenshuis		--

Dag	0,07	
Nacht	0,01	
Oppervlak	1958,13	m ²
Complexiteit bouwvlak	Ok	
Herkomst data	NBB	

5.49 0794100000387154_wonend

Eigenschap	Waarde	Eenheid
Naam	0794100000387154_wonend	
Omschrijving	wonen	
Type bebouwing	Woonbebouwing	
Aantal mensen		--
Dag	61,2	
Nacht	122,4	
Fractie buitenshuis		--
Dag	0,07	
Nacht	0,01	
Oppervlak	1479,1	m ²
Complexiteit bouwvlak	Ok	
Herkomst data	NBB	

5.50 0794100000387223_wonend

Eigenschap	Waarde	Eenheid
Naam	0794100000387223_wonend	
Omschrijving	wonen	
Type bebouwing	Woonbebouwing	
Aantal mensen		--
Dag	100,2	
Nacht	200,4	
Fractie buitenshuis		--
Dag	0,07	
Nacht	0,01	
Oppervlak	2318,17	m ²
Complexiteit bouwvlak	Ok	
Herkomst data	NBB	

5.51 0794100000387227_wonend

Eigenschap	Waarde	Eenheid
Naam	0794100000387227_wonend	
Omschrijving	wonen	
Type bebouwing	Woonbebouwing	
Aantal mensen		--
Dag	39	
Nacht	78	
Fractie buitenshuis		--

Dag	0,07	
Nacht	0,01	
Oppervlak	1034,65	m ²
Complexiteit bouwvlak	Ok	
Herkomst data	NBB	

5.52 0794100000387228_wonend

Eigenschap	Waarde	Eenheid
Naam	0794100000387228_wonend	
Omschrijving	wonen	
Type bebouwing	Woonbebouwing	
Aantal mensen		--
Dag	100,8	
Nacht	201,6	
Fractie buitenshuis		--
Dag	0,07	
Nacht	0,01	
Oppervlak	3390,46	m ²
Complexiteit bouwvlak	Ok	
Herkomst data	NBB	

5.53 0794100000387229_wonend

Eigenschap	Waarde	Eenheid
Naam	0794100000387229_wonend	
Omschrijving	wonen	
Type bebouwing	Woonbebouwing	
Aantal mensen		--
Dag	60	
Nacht	120	
Fractie buitenshuis		--
Dag	0,07	
Nacht	0,01	
Oppervlak	2957,72	m ²
Complexiteit bouwvlak	Ok	
Herkomst data	NBB	

5.54 0794100000387273_wonend

Eigenschap	Waarde	Eenheid
Naam	0794100000387273_wonend	
Omschrijving	wonen	
Type bebouwing	Woonbebouwing	
Aantal mensen		--
Dag	1,2	
Nacht	2,4	
Fractie buitenshuis		--

Dag	0,07	
Nacht	0,01	
Oppervlak	780,557	m ²
Complexiteit bouwvlak	Ok	
Herkomst data	NBB	

5.55 0794100000387275_wonend

Eigenschap	Waarde	Eenheid
Naam	0794100000387275_wonend	
Omschrijving	wonen	
Type bebouwing	Woonbebouwing	
Aantal mensen		--
Dag	1,2	
Nacht	2,4	
Fractie buitenshuis		--
Dag	0,07	
Nacht	0,01	
Oppervlak	387,316	m ²
Complexiteit bouwvlak	Ok	
Herkomst data	NBB	

5.56 0794100000387276_wonend

Eigenschap	Waarde	Eenheid
Naam	0794100000387276_wonend	
Omschrijving	wonen	
Type bebouwing	Woonbebouwing	
Aantal mensen		--
Dag	9,6	
Nacht	19,2	
Fractie buitenshuis		--
Dag	0,07	
Nacht	0,01	
Oppervlak	513,935	m ²
Complexiteit bouwvlak	Ok	
Herkomst data	NBB	

5.57 0794100000387278_wonend

Eigenschap	Waarde	Eenheid
Naam	0794100000387278_wonend	
Omschrijving	wonen	
Type bebouwing	Woonbebouwing	
Aantal mensen		--
Dag	1,2	
Nacht	2,4	
Fractie buitenshuis		--

Dag	0,07	
Nacht	0,01	
Oppervlak	268,653	m ²
Complexiteit bouwvlak	Ok	
Herkomst data	NBB	

5.58 0794100000387796_wonend

Eigenschap	Waarde	Eenheid
Naam	0794100000387796_wonend	
Omschrijving	wonen	
Type bebouwing	Woonbebouwing	
Aantal mensen		--
Dag	42	
Nacht	84	
Fractie buitenshuis		--
Dag	0,07	
Nacht	0,01	
Oppervlak	1795,88	m ²
Complexiteit bouwvlak	Ok	
Herkomst data	NBB	

5.59 0794100000387798_wonend

Eigenschap	Waarde	Eenheid
Naam	0794100000387798_wonend	
Omschrijving	wonen	
Type bebouwing	Woonbebouwing	
Aantal mensen		--
Dag	1,2	
Nacht	2,4	
Fractie buitenshuis		--
Dag	0,07	
Nacht	0,01	
Oppervlak	641,865	m ²
Complexiteit bouwvlak	Ok	
Herkomst data	NBB	

5.60 0794100000387801_wonend

Eigenschap	Waarde	Eenheid
Naam	0794100000387801_wonend	
Omschrijving	wonen	
Type bebouwing	Woonbebouwing	
Aantal mensen		--
Dag	36,6	
Nacht	73,2	
Fractie buitenshuis		--

Dag	0,07	
Nacht	0,01	
Oppervlak	1502,2	m ²
Complexiteit bouwvlak	Ok	
Herkomst data	NBB	

5.61 0794100000387886_wonend

Eigenschap	Waarde	Eenheid
Naam	0794100000387886_wonend	
Omschrijving	wonen	
Type bebouwing	Woonbebouwing	
Aantal mensen		--
Dag	136,2	
Nacht	272,4	
Fractie buitenshuis		--
Dag	0,07	
Nacht	0,01	
Oppervlak	3346,46	m ²
Complexiteit bouwvlak	Ok	
Herkomst data	NBB	

5.62 0794100000388389_wonend

Eigenschap	Waarde	Eenheid
Naam	0794100000388389_wonend	
Omschrijving	wonen	
Type bebouwing	Woonbebouwing	
Aantal mensen		--
Dag	7,2	
Nacht	14,4	
Fractie buitenshuis		--
Dag	0,07	
Nacht	0,01	
Oppervlak	248,498	m ²
Complexiteit bouwvlak	Ok	
Herkomst data	NBB	

5.63 0794100000388390_wonend

Eigenschap	Waarde	Eenheid
Naam	0794100000388390_wonend	
Omschrijving	wonen	
Type bebouwing	Woonbebouwing	
Aantal mensen		--
Dag	1,2	
Nacht	2,4	
Fractie buitenshuis		--

Dag	0,07	
Nacht	0,01	
Oppervlak	973,978	m ²
Complexiteit bouwvlak	Ok	
Herkomst data	NBB	

5.64 0794100000388391_wonend

Eigenschap	Waarde	Eenheid
Naam	0794100000388391_wonend	
Omschrijving	wonen	
Type bebouwing	Woonbebouwing	
Aantal mensen		--
Dag	8,4	
Nacht	16,8	
Fractie buitenshuis		--
Dag	0,07	
Nacht	0,01	
Oppervlak	602,102	m ²
Complexiteit bouwvlak	Ok	
Herkomst data	NBB	

5.65 0794100000388397_wonend

Eigenschap	Waarde	Eenheid
Naam	0794100000388397_wonend	
Omschrijving	wonen	
Type bebouwing	Woonbebouwing	
Aantal mensen		--
Dag	7,8	
Nacht	15,6	
Fractie buitenshuis		--
Dag	0,07	
Nacht	0,01	
Oppervlak	354,833	m ²
Complexiteit bouwvlak	Ok	
Herkomst data	NBB	

5.66 0794100000388856_wonend

Eigenschap	Waarde	Eenheid
Naam	0794100000388856_wonend	
Omschrijving	wonen	
Type bebouwing	Woonbebouwing	
Aantal mensen		--
Dag	4,8	
Nacht	9,6	
Fractie buitenshuis		--

Dag	0,07	
Nacht	0,01	
Oppervlak	768,359	m ²
Complexiteit bouwvlak	Ok	
Herkomst data	NBB	

5.67 0794100000388887_wonend

Eigenschap	Waarde	Eenheid
Naam	0794100000388887_wonend	
Omschrijving	wonen	
Type bebouwing	Woonbebouwing	
Aantal mensen		--
Dag	4,8	
Nacht	9,6	
Fractie buitenshuis		--
Dag	0,07	
Nacht	0,01	
Oppervlak	393,211	m ²
Complexiteit bouwvlak	Ok	
Herkomst data	NBB	

5.68 0794100000388892_wonend

Eigenschap	Waarde	Eenheid
Naam	0794100000388892_wonend	
Omschrijving	wonen	
Type bebouwing	Woonbebouwing	
Aantal mensen		--
Dag	7,2	
Nacht	14,4	
Fractie buitenshuis		--
Dag	0,07	
Nacht	0,01	
Oppervlak	561,776	m ²
Complexiteit bouwvlak	Ok	
Herkomst data	NBB	

5.69 0794100000388893_wonend

Eigenschap	Waarde	Eenheid
Naam	0794100000388893_wonend	
Omschrijving	wonen	
Type bebouwing	Woonbebouwing	
Aantal mensen		--
Dag	5,4	
Nacht	10,8	
Fractie buitenshuis		--

Dag	0,07	
Nacht	0,01	
Oppervlak	451,418	m ²
Complexiteit bouwvlak	Ok	
Herkomst data	NBB	

5.70 0794100000388913_wonend

Eigenschap	Waarde	Eenheid
Naam	0794100000388913_wonend	
Omschrijving	wonen	
Type bebouwing	Woonbebouwing	
Aantal mensen		--
Dag	2,4	
Nacht	4,8	
Fractie buitenshuis		--
Dag	0,07	
Nacht	0,01	
Oppervlak	707,344	m ²
Complexiteit bouwvlak	Ok	
Herkomst data	NBB	

5.71 0794100000388947_wonend

Eigenschap	Waarde	Eenheid
Naam	0794100000388947_wonend	
Omschrijving	wonen	
Type bebouwing	Woonbebouwing	
Aantal mensen		--
Dag	66,6	
Nacht	133,2	
Fractie buitenshuis		--
Dag	0,07	
Nacht	0,01	
Oppervlak	1120,8	m ²
Complexiteit bouwvlak	Ok	
Herkomst data	NBB	

5.72 0794100000388948_wonend

Eigenschap	Waarde	Eenheid
Naam	0794100000388948_wonend	
Omschrijving	wonen	
Type bebouwing	Woonbebouwing	
Aantal mensen		--
Dag	57,6	
Nacht	115,2	
Fractie buitenshuis		--

Dag	0,07	
Nacht	0,01	
Oppervlak	1194,82	m ²
Complexiteit bouwvlak	Ok	
Herkomst data	NBB	

5.73 0794100000388949_wonend

Eigenschap	Waarde	Eenheid
Naam	0794100000388949_wonend	
Omschrijving	wonen	
Type bebouwing	Woonbebouwing	
Aantal mensen		--
Dag	18	
Nacht	36	
Fractie buitenshuis		--
Dag	0,07	
Nacht	0,01	
Oppervlak	588,707	m ²
Complexiteit bouwvlak	Ok	
Herkomst data	NBB	

5.74 0794100000388951_wonend

Eigenschap	Waarde	Eenheid
Naam	0794100000388951_wonend	
Omschrijving	wonen	
Type bebouwing	Woonbebouwing	
Aantal mensen		--
Dag	33,6	
Nacht	67,2	
Fractie buitenshuis		--
Dag	0,07	
Nacht	0,01	
Oppervlak	765,66	m ²
Complexiteit bouwvlak	Ok	
Herkomst data	NBB	

5.75 0794100000388952_wonend

Eigenschap	Waarde	Eenheid
Naam	0794100000388952_wonend	
Omschrijving	wonen	
Type bebouwing	Woonbebouwing	
Aantal mensen		--
Dag	21	
Nacht	42	
Fractie buitenshuis		--

Dag	0,07	
Nacht	0,01	
Oppervlak	857,042	m ²
Complexiteit bouwvlak	Ok	
Herkomst data	NBB	

5.76 0794100000388964_wonend

Eigenschap	Waarde	Eenheid
Naam	0794100000388964_wonend	
Omschrijving	wonen	
Type bebouwing	Woonbebouwing	
Aantal mensen		--
Dag	1,2	
Nacht	2,4	
Fractie buitenshuis		--
Dag	0,07	
Nacht	0,01	
Oppervlak	503,405	m ²
Complexiteit bouwvlak	Ok	
Herkomst data	NBB	

5.77 0794100000389174_wonend

Eigenschap	Waarde	Eenheid
Naam	0794100000389174_wonend	
Omschrijving	wonen	
Type bebouwing	Woonbebouwing	
Aantal mensen		--
Dag	21,6	
Nacht	43,2	
Fractie buitenshuis		--
Dag	0,07	
Nacht	0,01	
Oppervlak	525,137	m ²
Complexiteit bouwvlak	Ok	
Herkomst data	NBB	

5.78 0794100000389183_wonend

Eigenschap	Waarde	Eenheid
Naam	0794100000389183_wonend	
Omschrijving	wonen	
Type bebouwing	Woonbebouwing	
Aantal mensen		--
Dag	32,4	
Nacht	64,8	
Fractie buitenshuis		--

Dag	0,07	
Nacht	0,01	
Oppervlak	951,083	m ²
Complexiteit bouwvlak	Ok	
Herkomst data	NBB	

5.79 0794100000389248_wonend

Eigenschap	Waarde	Eenheid
Naam	0794100000389248_wonend	
Omschrijving	wonen	
Type bebouwing	Woonbebouwing	
Aantal mensen		--
Dag	1,2	
Nacht	2,4	
Fractie buitenshuis		--
Dag	0,07	
Nacht	0,01	
Oppervlak	521,517	m ²
Complexiteit bouwvlak	Ok	
Herkomst data	NBB	

5.80 0794100000389256_wonend

Eigenschap	Waarde	Eenheid
Naam	0794100000389256_wonend	
Omschrijving	wonen	
Type bebouwing	Woonbebouwing	
Aantal mensen		--
Dag	2,4	
Nacht	4,8	
Fractie buitenshuis		--
Dag	0,07	
Nacht	0,01	
Oppervlak	423,586	m ²
Complexiteit bouwvlak	Ok	
Herkomst data	NBB	

5.81 0794100000389257_wonend

Eigenschap	Waarde	Eenheid
Naam	0794100000389257_wonend	
Omschrijving	wonen	
Type bebouwing	Woonbebouwing	
Aantal mensen		--
Dag	37,2	
Nacht	74,4	
Fractie buitenshuis		--

Dag	0,07	
Nacht	0,01	
Oppervlak	1445,47	m ²
Complexiteit bouwvlak	Ok	
Herkomst data	NBB	

5.82 0794100000389334_wonend

Eigenschap	Waarde	Eenheid
Naam	0794100000389334_wonend	
Omschrijving	wonen	
Type bebouwing	Woonbebouwing	
Aantal mensen		--
Dag	43,2	
Nacht	86,4	
Fractie buitenshuis		--
Dag	0,07	
Nacht	0,01	
Oppervlak	2392,93	m ²
Complexiteit bouwvlak	Ok	
Herkomst data	NBB	

5.83 0794100000389345_wonend

Eigenschap	Waarde	Eenheid
Naam	0794100000389345_wonend	
Omschrijving	wonen	
Type bebouwing	Woonbebouwing	
Aantal mensen		--
Dag	7,8	
Nacht	15,6	
Fractie buitenshuis		--
Dag	0,07	
Nacht	0,01	
Oppervlak	321,596	m ²
Complexiteit bouwvlak	Ok	
Herkomst data	NBB	

5.84 0794100000389350_wonend

Eigenschap	Waarde	Eenheid
Naam	0794100000389350_wonend	
Omschrijving	wonen	
Type bebouwing	Woonbebouwing	
Aantal mensen		--
Dag	19,2	
Nacht	38,4	
Fractie buitenshuis		--

Dag	0,07	
Nacht	0,01	
Oppervlak	589,089	m ²
Complexiteit bouwvlak	Ok	
Herkomst data	NBB	

5.85 0794100000389360_wonend

Eigenschap	Waarde	Eenheid
Naam	0794100000389360_wonend	
Omschrijving	wonen	
Type bebouwing	Woonbebouwing	
Aantal mensen		--
Dag	2,4	
Nacht	4,8	
Fractie buitenshuis		--
Dag	0,07	
Nacht	0,01	
Oppervlak	413,078	m ²
Complexiteit bouwvlak	Ok	
Herkomst data	NBB	

5.86 0794100000389361_wonend

Eigenschap	Waarde	Eenheid
Naam	0794100000389361_wonend	
Omschrijving	wonen	
Type bebouwing	Woonbebouwing	
Aantal mensen		--
Dag	5,4	
Nacht	10,8	
Fractie buitenshuis		--
Dag	0,07	
Nacht	0,01	
Oppervlak	333,422	m ²
Complexiteit bouwvlak	Ok	
Herkomst data	NBB	

5.87 0794100000389663_wonend

Eigenschap	Waarde	Eenheid
Naam	0794100000389663_wonend	
Omschrijving	wonen	
Type bebouwing	Woonbebouwing	
Aantal mensen		--
Dag	7,2	
Nacht	14,4	
Fractie buitenshuis		--

Dag	0,07	
Nacht	0,01	
Oppervlak	494,462	m ²
Complexiteit bouwvlak	Ok	
Herkomst data	NBB	

5.88 0794100000389664_wonend

Eigenschap	Waarde	Eenheid
Naam	0794100000389664_wonend	
Omschrijving	wonen	
Type bebouwing	Woonbebouwing	
Aantal mensen		--
Dag	10,2	
Nacht	20,4	
Fractie buitenshuis		--
Dag	0,07	
Nacht	0,01	
Oppervlak	485,794	m ²
Complexiteit bouwvlak	Ok	
Herkomst data	NBB	

5.89 0794100000389685_wonend

Eigenschap	Waarde	Eenheid
Naam	0794100000389685_wonend	
Omschrijving	wonen	
Type bebouwing	Woonbebouwing	
Aantal mensen		--
Dag	21	
Nacht	42	
Fractie buitenshuis		--
Dag	0,07	
Nacht	0,01	
Oppervlak	654,808	m ²
Complexiteit bouwvlak	Ok	
Herkomst data	NBB	

5.90 0794100000389730_wonend

Eigenschap	Waarde	Eenheid
Naam	0794100000389730_wonend	
Omschrijving	wonen	
Type bebouwing	Woonbebouwing	
Aantal mensen		--
Dag	21,6	
Nacht	43,2	
Fractie buitenshuis		--

Dag	0,07	
Nacht	0,01	
Oppervlak	2834,63	m ²
Complexiteit bouwvlak	Ok	
Herkomst data	NBB	

5.91 0794100000389732_wonend

Eigenschap	Waarde	Eenheid
Naam	0794100000389732_wonend	
Omschrijving	wonen	
Type bebouwing	Woonbebouwing	
Aantal mensen		--
Dag	58,8	
Nacht	117,6	
Fractie buitenshuis		--
Dag	0,07	
Nacht	0,01	
Oppervlak	1542,1	m ²
Complexiteit bouwvlak	Ok	
Herkomst data	NBB	

5.92 0794100000389740_wonend

Eigenschap	Waarde	Eenheid
Naam	0794100000389740_wonend	
Omschrijving	wonen	
Type bebouwing	Woonbebouwing	
Aantal mensen		--
Dag	6	
Nacht	12	
Fractie buitenshuis		--
Dag	0,07	
Nacht	0,01	
Oppervlak	239,086	m ²
Complexiteit bouwvlak	Ok	
Herkomst data	NBB	

5.93 0794100000389807_wonend

Eigenschap	Waarde	Eenheid
Naam	0794100000389807_wonend	
Omschrijving	wonen	
Type bebouwing	Woonbebouwing	
Aantal mensen		--
Dag	3,6	
Nacht	7,2	
Fractie buitenshuis		--

Dag	0,07	
Nacht	0,01	
Oppervlak	506,547	m ²
Complexiteit bouwvlak	Ok	
Herkomst data	NBB	

5.94 0794100000389924_wonend

Eigenschap	Waarde	Eenheid
Naam	0794100000389924_wonend	
Omschrijving	wonen	
Type bebouwing	Woonbebouwing	
Aantal mensen		--
Dag	31,2	
Nacht	62,4	
Fractie buitenshuis		--
Dag	0,07	
Nacht	0,01	
Oppervlak	1017,56	m ²
Complexiteit bouwvlak	Ok	
Herkomst data	NBB	

5.95 0794100000390007_wonend

Eigenschap	Waarde	Eenheid
Naam	0794100000390007_wonend	
Omschrijving	wonen	
Type bebouwing	Woonbebouwing	
Aantal mensen		--
Dag	6,6	
Nacht	13,2	
Fractie buitenshuis		--
Dag	0,07	
Nacht	0,01	
Oppervlak	357,786	m ²
Complexiteit bouwvlak	Ok	
Herkomst data	NBB	

5.96 0794100000395294_wonend

Eigenschap	Waarde	Eenheid
Naam	0794100000395294_wonend	
Omschrijving	wonen	
Type bebouwing	Woonbebouwing	
Aantal mensen		--
Dag	58,8	
Nacht	117,6	
Fractie buitenshuis		--

Dag	0,07	
Nacht	0,01	
Oppervlak	1772,77	m ²
Complexiteit bouwvlak	Ok	
Herkomst data	NBB	

5.97 0794100000395387_wonend

Eigenschap	Waarde	Eenheid
Naam	0794100000395387_wonend	
Omschrijving	wonen	
Type bebouwing	Woonbebouwing	
Aantal mensen		--
Dag	6	
Nacht	12	
Fractie buitenshuis		--
Dag	0,07	
Nacht	0,01	
Oppervlak	501,016	m ²
Complexiteit bouwvlak	Ok	
Herkomst data	NBB	

5.98 0794100000395512_wonend

Eigenschap	Waarde	Eenheid
Naam	0794100000395512_wonend	
Omschrijving	wonen	
Type bebouwing	Woonbebouwing	
Aantal mensen		--
Dag	1,2	
Nacht	2,4	
Fractie buitenshuis		--
Dag	0,07	
Nacht	0,01	
Oppervlak	168,688	m ²
Complexiteit bouwvlak	Ok	
Herkomst data	NBB	

5.99 0794100000395950_wonend

Eigenschap	Waarde	Eenheid
Naam	0794100000395950_wonend	
Omschrijving	wonen	
Type bebouwing	Woonbebouwing	
Aantal mensen		--
Dag	3,6	
Nacht	7,2	
Fractie buitenshuis		--

Dag	0,07	
Nacht	0,01	
Oppervlak	650,939	m ²
Complexiteit bouwvlak	Ok	
Herkomst data	NBB	

5.100 0794100000396212_wonend

Eigenschap	Waarde	Eenheid
Naam	0794100000396212_wonend	
Omschrijving	wonen	
Type bebouwing	Woonbebouwing	
Aantal mensen		--
Dag	27,6	
Nacht	55,2	
Fractie buitenshuis		--
Dag	0,07	
Nacht	0,01	
Oppervlak	813,116	m ²
Complexiteit bouwvlak	Ok	
Herkomst data	NBB	

5.101 0794100000396643_wonend

Eigenschap	Waarde	Eenheid
Naam	0794100000396643_wonend	
Omschrijving	wonen	
Type bebouwing	Woonbebouwing	
Aantal mensen		--
Dag	5,4	
Nacht	10,8	
Fractie buitenshuis		--
Dag	0,07	
Nacht	0,01	
Oppervlak	501,597	m ²
Complexiteit bouwvlak	Ok	
Herkomst data	NBB	

5.102 0794100000396652_wonend

Eigenschap	Waarde	Eenheid
Naam	0794100000396652_wonend	
Omschrijving	wonen	
Type bebouwing	Woonbebouwing	
Aantal mensen		--
Dag	49,2	
Nacht	98,4	
Fractie buitenshuis		--

Dag	0,07	
Nacht	0,01	
Oppervlak	1340,7	m ²
Complexiteit bouwvlak	Ok	
Herkomst data	NBB	

5.103 0794100000396680_wonend

Eigenschap	Waarde	Eenheid
Naam	0794100000396680_wonend	
Omschrijving	wonen	
Type bebouwing	Woonbebouwing	
Aantal mensen		--
Dag	34,8	
Nacht	69,6	
Fractie buitenshuis		--
Dag	0,07	
Nacht	0,01	
Oppervlak	2638,75	m ²
Complexiteit bouwvlak	Ok	
Herkomst data	NBB	

5.104 0794100000397203_wonend

Eigenschap	Waarde	Eenheid
Naam	0794100000397203_wonend	
Omschrijving	wonen	
Type bebouwing	Woonbebouwing	
Aantal mensen		--
Dag	52,8	
Nacht	105,6	
Fractie buitenshuis		--
Dag	0,07	
Nacht	0,01	
Oppervlak	1793,28	m ²
Complexiteit bouwvlak	Ok	
Herkomst data	NBB	

5.105 0794100000397205_wonend

Eigenschap	Waarde	Eenheid
Naam	0794100000397205_wonend	
Omschrijving	wonen	
Type bebouwing	Woonbebouwing	
Aantal mensen		--
Dag	16,8	
Nacht	33,6	
Fractie buitenshuis		--

Dag	0,07	
Nacht	0,01	
Oppervlak	697,916	m ²
Complexiteit bouwvlak	Ok	
Herkomst data	NBB	

5.106 0794100000397285_wonend

Eigenschap	Waarde	Eenheid
Naam	0794100000397285_wonend	
Omschrijving	wonen	
Type bebouwing	Woonbebouwing	
Aantal mensen		--
Dag	33,6	
Nacht	67,2	
Fractie buitenshuis		--
Dag	0,07	
Nacht	0,01	
Oppervlak	1218,71	m ²
Complexiteit bouwvlak	Ok	
Herkomst data	NBB	

5.107 0794100000397286_wonend

Eigenschap	Waarde	Eenheid
Naam	0794100000397286_wonend	
Omschrijving	wonen	
Type bebouwing	Woonbebouwing	
Aantal mensen		--
Dag	14,4	
Nacht	28,8	
Fractie buitenshuis		--
Dag	0,07	
Nacht	0,01	
Oppervlak	366,311	m ²
Complexiteit bouwvlak	Ok	
Herkomst data	NBB	

5.108 0794100000397743_wonend

Eigenschap	Waarde	Eenheid
Naam	0794100000397743_wonend	
Omschrijving	wonen	
Type bebouwing	Woonbebouwing	
Aantal mensen		--
Dag	9,6	
Nacht	19,2	
Fractie buitenshuis		--

Dag	0,07	
Nacht	0,01	
Oppervlak	595,614	m ²
Complexiteit bouwvlak	Ok	
Herkomst data	NBB	

5.109 0794100000398039_wonend

Eigenschap	Waarde	Eenheid
Naam	0794100000398039_wonend	
Omschrijving	wonen	
Type bebouwing	Woonbebouwing	
Aantal mensen		--
Dag	43,2	
Nacht	86,4	
Fractie buitenshuis		--
Dag	0,07	
Nacht	0,01	
Oppervlak	1807,52	m ²
Complexiteit bouwvlak	Ok	
Herkomst data	NBB	

5.110 0794100000398043_wonend

Eigenschap	Waarde	Eenheid
Naam	0794100000398043_wonend	
Omschrijving	wonen	
Type bebouwing	Woonbebouwing	
Aantal mensen		--
Dag	9,6	
Nacht	19,2	
Fractie buitenshuis		--
Dag	0,07	
Nacht	0,01	
Oppervlak	662,04	m ²
Complexiteit bouwvlak	Ok	
Herkomst data	NBB	

5.111 0794100000398085_wonend

Eigenschap	Waarde	Eenheid
Naam	0794100000398085_wonend	
Omschrijving	wonen	
Type bebouwing	Woonbebouwing	
Aantal mensen		--
Dag	126	
Nacht	252	
Fractie buitenshuis		--

Dag	0,07	
Nacht	0,01	
Oppervlak	5096,06	m ²
Complexiteit bouwvlak	Ok	
Herkomst data	NBB	

5.112 0794100000398087_wonend

Eigenschap	Waarde	Eenheid
Naam	0794100000398087_wonend	
Omschrijving	wonen	
Type bebouwing	Woonbebouwing	
Aantal mensen		--
Dag	2,4	
Nacht	4,8	
Fractie buitenshuis		--
Dag	0,07	
Nacht	0,01	
Oppervlak	742,852	m ²
Complexiteit bouwvlak	Ok	
Herkomst data	NBB	

5.113 0794100000401101_wonend

Eigenschap	Waarde	Eenheid
Naam	0794100000401101_wonend	
Omschrijving	wonen	
Type bebouwing	Woonbebouwing	
Aantal mensen		--
Dag	21,6	
Nacht	43,2	
Fractie buitenshuis		--
Dag	0,07	
Nacht	0,01	
Oppervlak	1152,81	m ²
Complexiteit bouwvlak	Ok	
Herkomst data	NBB	

5.114 0794100000401249_wonend

Eigenschap	Waarde	Eenheid
Naam	0794100000401249_wonend	
Omschrijving	wonen	
Type bebouwing	Woonbebouwing	
Aantal mensen		--
Dag	7,2	
Nacht	14,4	
Fractie buitenshuis		--

Dag	0,07	
Nacht	0,01	
Oppervlak	389,422	m ²
Complexiteit bouwvlak	Ok	
Herkomst data	NBB	

5.115 0794100000401478_wonend

Eigenschap	Waarde	Eenheid
Naam	0794100000401478_wonend	
Omschrijving	wonen	
Type bebouwing	Woonbebouwing	
Aantal mensen		--
Dag	63,6	
Nacht	127,2	
Fractie buitenshuis		--
Dag	0,07	
Nacht	0,01	
Oppervlak	1784,61	m ²
Complexiteit bouwvlak	Ok	
Herkomst data	NBB	

5.116 0794100000401633_wonend

Eigenschap	Waarde	Eenheid
Naam	0794100000401633_wonend	
Omschrijving	wonen	
Type bebouwing	Woonbebouwing	
Aantal mensen		--
Dag	30	
Nacht	60	
Fractie buitenshuis		--
Dag	0,07	
Nacht	0,01	
Oppervlak	1132,57	m ²
Complexiteit bouwvlak	Ok	
Herkomst data	NBB	

5.117 0794100000402222_wonend

Eigenschap	Waarde	Eenheid
Naam	0794100000402222_wonend	
Omschrijving	wonen	
Type bebouwing	Woonbebouwing	
Aantal mensen		--
Dag	66,6	
Nacht	133,2	
Fractie buitenshuis		--

Dag	0,07	
Nacht	0,01	
Oppervlak	2121,25	m ²
Complexiteit bouwvlak	Ok	
Herkomst data	NBB	

5.118 0794100000402285_wonend

Eigenschap	Waarde	Eenheid
Naam	0794100000402285_wonend	
Omschrijving	wonen	
Type bebouwing	Woonbebouwing	
Aantal mensen		--
Dag	75,6	
Nacht	151,2	
Fractie buitenshuis		--
Dag	0,07	
Nacht	0,01	
Oppervlak	1907,31	m ²
Complexiteit bouwvlak	Ok	
Herkomst data	NBB	

5.119 0794100000402821_wonend

Eigenschap	Waarde	Eenheid
Naam	0794100000402821_wonend	
Omschrijving	wonen	
Type bebouwing	Woonbebouwing	
Aantal mensen		--
Dag	10,8	
Nacht	21,6	
Fractie buitenshuis		--
Dag	0,07	
Nacht	0,01	
Oppervlak	727,681	m ²
Complexiteit bouwvlak	Ok	
Herkomst data	NBB	

5.120 0794100000403274_wonend

Eigenschap	Waarde	Eenheid
Naam	0794100000403274_wonend	
Omschrijving	wonen	
Type bebouwing	Woonbebouwing	
Aantal mensen		--
Dag	7,8	
Nacht	15,6	
Fractie buitenshuis		--

Dag	0,07	
Nacht	0,01	
Oppervlak	2043,73	m ²
Complexiteit bouwvlak	Ok	
Herkomst data	NBB	

5.121 0794100000404377_wonend

Eigenschap	Waarde	Eenheid
Naam	0794100000404377_wonend	
Omschrijving	wonen	
Type bebouwing	Woonbebouwing	
Aantal mensen		--
Dag	38,4	
Nacht	76,8	
Fractie buitenshuis		--
Dag	0,07	
Nacht	0,01	
Oppervlak	841,04	m ²
Complexiteit bouwvlak	Ok	
Herkomst data	NBB	

5.122 0794100000404481_wonend

Eigenschap	Waarde	Eenheid
Naam	0794100000404481_wonend	
Omschrijving	wonen	
Type bebouwing	Woonbebouwing	
Aantal mensen		--
Dag	8,4	
Nacht	16,8	
Fractie buitenshuis		--
Dag	0,07	
Nacht	0,01	
Oppervlak	517,624	m ²
Complexiteit bouwvlak	Ok	
Herkomst data	NBB	

5.123 0794100000404975_wonend

Eigenschap	Waarde	Eenheid
Naam	0794100000404975_wonend	
Omschrijving	wonen	
Type bebouwing	Woonbebouwing	
Aantal mensen		--
Dag	13,2	
Nacht	26,4	
Fractie buitenshuis		--

Dag	0,07	
Nacht	0,01	
Oppervlak	679,099	m ²
Complexiteit bouwvlak	Ok	
Herkomst data	NBB	

5.124 0794100000405213_wonend

Eigenschap	Waarde	Eenheid
Naam	0794100000405213_wonend	
Omschrijving	wonen	
Type bebouwing	Woonbebouwing	
Aantal mensen		--
Dag	5,4	
Nacht	10,8	
Fractie buitenshuis		--
Dag	0,07	
Nacht	0,01	
Oppervlak	722,539	m ²
Complexiteit bouwvlak	Ok	
Herkomst data	NBB	

5.125 0794100000405216_wonend

Eigenschap	Waarde	Eenheid
Naam	0794100000405216_wonend	
Omschrijving	wonen	
Type bebouwing	Woonbebouwing	
Aantal mensen		--
Dag	7,2	
Nacht	14,4	
Fractie buitenshuis		--
Dag	0,07	
Nacht	0,01	
Oppervlak	253,539	m ²
Complexiteit bouwvlak	Ok	
Herkomst data	NBB	

5.126 0794100000405217_wonend

Eigenschap	Waarde	Eenheid
Naam	0794100000405217_wonend	
Omschrijving	wonen	
Type bebouwing	Woonbebouwing	
Aantal mensen		--
Dag	7,2	
Nacht	14,4	
Fractie buitenshuis		--

Dag	0,07	
Nacht	0,01	
Oppervlak	249,944	m ²
Complexiteit bouwvlak	Ok	
Herkomst data	NBB	

5.127 0794100000405218_wonend

Eigenschap	Waarde	Eenheid
Naam	0794100000405218_wonend	
Omschrijving	wonen	
Type bebouwing	Woonbebouwing	
Aantal mensen		--
Dag	20,4	
Nacht	40,8	
Fractie buitenshuis		--
Dag	0,07	
Nacht	0,01	
Oppervlak	1302,93	m ²
Complexiteit bouwvlak	Ok	
Herkomst data	NBB	

5.128 0794100000406290_wonend

Eigenschap	Waarde	Eenheid
Naam	0794100000406290_wonend	
Omschrijving	wonen	
Type bebouwing	Woonbebouwing	
Aantal mensen		--
Dag	27,6	
Nacht	55,2	
Fractie buitenshuis		--
Dag	0,07	
Nacht	0,01	
Oppervlak	1179,54	m ²
Complexiteit bouwvlak	Ok	
Herkomst data	NBB	

5.129 0794100000406714_wonend

Eigenschap	Waarde	Eenheid
Naam	0794100000406714_wonend	
Omschrijving	wonen	
Type bebouwing	Woonbebouwing	
Aantal mensen		--
Dag	6	
Nacht	12	
Fractie buitenshuis		--

Dag	0,07	
Nacht	0,01	
Oppervlak	279,73	m ²
Complexiteit bouwvlak	Ok	
Herkomst data	NBB	

5.130 0794100000406715_wonend

Eigenschap	Waarde	Eenheid
Naam	0794100000406715_wonend	
Omschrijving	wonen	
Type bebouwing	Woonbebouwing	
Aantal mensen		--
Dag	27,6	
Nacht	55,2	
Fractie buitenshuis		--
Dag	0,07	
Nacht	0,01	
Oppervlak	945,01	m ²
Complexiteit bouwvlak	Ok	
Herkomst data	NBB	

5.131 0794100000407666_wonend

Eigenschap	Waarde	Eenheid
Naam	0794100000407666_wonend	
Omschrijving	wonen	
Type bebouwing	Woonbebouwing	
Aantal mensen		--
Dag	5,4	
Nacht	10,8	
Fractie buitenshuis		--
Dag	0,07	
Nacht	0,01	
Oppervlak	232,503	m ²
Complexiteit bouwvlak	Ok	
Herkomst data	NBB	

5.132 0794100000407965_wonend

Eigenschap	Waarde	Eenheid
Naam	0794100000407965_wonend	
Omschrijving	wonen	
Type bebouwing	Woonbebouwing	
Aantal mensen		--
Dag	11,4	
Nacht	22,8	
Fractie buitenshuis		--

Dag	0,07	
Nacht	0,01	
Oppervlak	787,031	m ²
Complexiteit bouwvlak	Ok	
Herkomst data	NBB	

5.133 0794100000407999_wonend

Eigenschap	Waarde	Eenheid
Naam	0794100000407999_wonend	
Omschrijving	wonen	
Type bebouwing	Woonbebouwing	
Aantal mensen		--
Dag	11,4	
Nacht	22,8	
Fractie buitenshuis		--
Dag	0,07	
Nacht	0,01	
Oppervlak	799,043	m ²
Complexiteit bouwvlak	Ok	
Herkomst data	NBB	

5.134 0794100000408019_wonend

Eigenschap	Waarde	Eenheid
Naam	0794100000408019_wonend	
Omschrijving	wonen	
Type bebouwing	Woonbebouwing	
Aantal mensen		--
Dag	11,4	
Nacht	22,8	
Fractie buitenshuis		--
Dag	0,07	
Nacht	0,01	
Oppervlak	814,39	m ²
Complexiteit bouwvlak	Ok	
Herkomst data	NBB	

5.135 0794100000408044_wonend

Eigenschap	Waarde	Eenheid
Naam	0794100000408044_wonend	
Omschrijving	wonen	
Type bebouwing	Woonbebouwing	
Aantal mensen		--
Dag	11,4	
Nacht	22,8	
Fractie buitenshuis		--

Dag	0,07	
Nacht	0,01	
Oppervlak	790,172	m ²
Complexiteit bouwvlak	Ok	
Herkomst data	NBB	

5.136 0794100000408317_wonend

Eigenschap	Waarde	Eenheid
Naam	0794100000408317_wonend	
Omschrijving	wonen	
Type bebouwing	Woonbebouwing	
Aantal mensen		--
Dag	7,2	
Nacht	14,4	
Fractie buitenshuis		--
Dag	0,07	
Nacht	0,01	
Oppervlak	328,887	m ²
Complexiteit bouwvlak	Ok	
Herkomst data	NBB	

5.137 0794100010000830_wonend

Eigenschap	Waarde	Eenheid
Naam	0794100010000830_wonend	
Omschrijving	wonen	
Type bebouwing	Woonbebouwing	
Aantal mensen		--
Dag	15,6	
Nacht	31,2	
Fractie buitenshuis		--
Dag	0,07	
Nacht	0,01	
Oppervlak	548,853	m ²
Complexiteit bouwvlak	Ok	
Herkomst data	NBB	

5.138 0794100010001930_wonend

Eigenschap	Waarde	Eenheid
Naam	0794100010001930_wonend	
Omschrijving	wonen	
Type bebouwing	Woonbebouwing	
Aantal mensen		--
Dag	8,4	
Nacht	16,8	
Fractie buitenshuis		--

Dag	0,07	
Nacht	0,01	
Oppervlak	220,471	m ²
Complexiteit bouwvlak	Ok	
Herkomst data	NBB	

5.139 0794100010002205_wonend

Eigenschap	Waarde	Eenheid
Naam	0794100010002205_wonend	
Omschrijving	wonen	
Type bebouwing	Woonbebouwing	
Aantal mensen		--
Dag	15	
Nacht	30	
Fractie buitenshuis		--
Dag	0,07	
Nacht	0,01	
Oppervlak	365,373	m ²
Complexiteit bouwvlak	Ok	
Herkomst data	NBB	

5.140 0794100010002264_wonend

Eigenschap	Waarde	Eenheid
Naam	0794100010002264_wonend	
Omschrijving	wonen	
Type bebouwing	Woonbebouwing	
Aantal mensen		--
Dag	28,2	
Nacht	56,4	
Fractie buitenshuis		--
Dag	0,07	
Nacht	0,01	
Oppervlak	878,194	m ²
Complexiteit bouwvlak	Ok	
Herkomst data	NBB	

5.141 0794100010003160_wonend

Eigenschap	Waarde	Eenheid
Naam	0794100010003160_wonend	
Omschrijving	wonen	
Type bebouwing	Woonbebouwing	
Aantal mensen		--
Dag	6	
Nacht	12	
Fractie buitenshuis		--

Dag	0,07	
Nacht	0,01	
Oppervlak	250,105	m ²
Complexiteit bouwvlak	Ok	
Herkomst data	NBB	

5.142 0794100010003161_wonend

Eigenschap	Waarde	Eenheid
Naam	0794100010003161_wonend	
Omschrijving	wonen	
Type bebouwing	Woonbebouwing	
Aantal mensen		--
Dag	42	
Nacht	84	
Fractie buitenshuis		--
Dag	0,07	
Nacht	0,01	
Oppervlak	585,547	m ²
Complexiteit bouwvlak	Ok	
Herkomst data	NBB	

5.143 0794100010003643_wonend

Eigenschap	Waarde	Eenheid
Naam	0794100010003643_wonend	
Omschrijving	wonen	
Type bebouwing	Woonbebouwing	
Aantal mensen		--
Dag	12,6	
Nacht	25,2	
Fractie buitenshuis		--
Dag	0,07	
Nacht	0,01	
Oppervlak	629,619	m ²
Complexiteit bouwvlak	Ok	
Herkomst data	NBB	

5.144 bouwblok00001_wonend

Eigenschap	Waarde	Eenheid
Naam	bouwblok00001_wonend	
Omschrijving	wonen	
Type bebouwing	Woonbebouwing	
Aantal mensen		--
Dag	7,2	
Nacht	14,4	
Fractie buitenshuis		--

Dag	0,07	
Nacht	0,01	
Oppervlak	703,267	m ²
Complexiteit bouwvlak	Ok	
Herkomst data	NBB	

5.145 bouwblok00002_wonend

Eigenschap	Waarde	Eenheid
Naam	bouwblok00002_wonend	
Omschrijving	wonen	
Type bebouwing	Woonbebouwing	
Aantal mensen		--
Dag	21,6	
Nacht	43,2	
Fractie buitenshuis		--
Dag	0,07	
Nacht	0,01	
Oppervlak	2680,16	m ²
Complexiteit bouwvlak	Ok	
Herkomst data	NBB	

5.146 bouwblok00003_wonend

Eigenschap	Waarde	Eenheid
Naam	bouwblok00003_wonend	
Omschrijving	wonen	
Type bebouwing	Woonbebouwing	
Aantal mensen		--
Dag	13,2	
Nacht	26,4	
Fractie buitenshuis		--
Dag	0,07	
Nacht	0,01	
Oppervlak	1328,46	m ²
Complexiteit bouwvlak	Ok	
Herkomst data	NBB	

5.147 bouwblok00005_wonend

Eigenschap	Waarde	Eenheid
Naam	bouwblok00005_wonend	
Omschrijving	wonen	
Type bebouwing	Woonbebouwing	
Aantal mensen		--
Dag	6	
Nacht	12	
Fractie buitenshuis		--

Dag	0,07	
Nacht	0,01	
Oppervlak	350,078	m ²
Complexiteit bouwvlak	Ok	
Herkomst data	NBB	

5.148 bouwblok00006_wonend

Eigenschap	Waarde	Eenheid
Naam	bouwblok00006_wonend	
Omschrijving	wonen	
Type bebouwing	Woonbebouwing	
Aantal mensen		--
Dag	10,8	
Nacht	21,6	
Fractie buitenshuis		--
Dag	0,07	
Nacht	0,01	
Oppervlak	1558,69	m ²
Complexiteit bouwvlak	Ok	
Herkomst data	NBB	

5.149 bouwblok00007_wonend

Eigenschap	Waarde	Eenheid
Naam	bouwblok00007_wonend	
Omschrijving	wonen	
Type bebouwing	Woonbebouwing	
Aantal mensen		--
Dag	7,2	
Nacht	14,4	
Fractie buitenshuis		--
Dag	0,07	
Nacht	0,01	
Oppervlak	771,337	m ²
Complexiteit bouwvlak	Ok	
Herkomst data	NBB	

5.150 bouwblok00008_wonend

Eigenschap	Waarde	Eenheid
Naam	bouwblok00008_wonend	
Omschrijving	wonen	
Type bebouwing	Woonbebouwing	
Aantal mensen		--
Dag	24,6	
Nacht	49,2	
Fractie buitenshuis		--

Dag	0,07	
Nacht	0,01	
Oppervlak	3726,4	m ²
Complexiteit bouwvlak	Ok	
Herkomst data	NBB	

5.151 bouwblok00010_wonend

Eigenschap	Waarde	Eenheid
Naam	bouwblok00010_wonend	
Omschrijving	wonen	
Type bebouwing	Woonbebouwing	
Aantal mensen		--
Dag	2,4	
Nacht	4,8	
Fractie buitenshuis		--
Dag	0,07	
Nacht	0,01	
Oppervlak	486,093	m ²
Complexiteit bouwvlak	Ok	
Herkomst data	NBB	

5.152 bouwblok00011_wonend

Eigenschap	Waarde	Eenheid
Naam	bouwblok00011_wonend	
Omschrijving	wonen	
Type bebouwing	Woonbebouwing	
Aantal mensen		--
Dag	8,4	
Nacht	16,8	
Fractie buitenshuis		--
Dag	0,07	
Nacht	0,01	
Oppervlak	583,357	m ²
Complexiteit bouwvlak	Ok	
Herkomst data	NBB	

5.153 bouwblok00012_wonend

Eigenschap	Waarde	Eenheid
Naam	bouwblok00012_wonend	
Omschrijving	wonen	
Type bebouwing	Woonbebouwing	
Aantal mensen		--
Dag	31,8	
Nacht	63,6	
Fractie buitenshuis		--

Dag	0,07	
Nacht	0,01	
Oppervlak	3095,28	m ²
Complexiteit bouwvlak	Ok	
Herkomst data	NBB	

5.154 bouwblok00013_wonend

Eigenschap	Waarde	Eenheid
Naam	bouwblok00013_wonend	
Omschrijving	wonen	
Type bebouwing	Woonbebouwing	
Aantal mensen		--
Dag	9	
Nacht	18	
Fractie buitenshuis		--
Dag	0,07	
Nacht	0,01	
Oppervlak	624,878	m ²
Complexiteit bouwvlak	Ok	
Herkomst data	NBB	

5.155 bouwblok00019_wonend

Eigenschap	Waarde	Eenheid
Naam	bouwblok00019_wonend	
Omschrijving	wonen	
Type bebouwing	Woonbebouwing	
Aantal mensen		--
Dag	25,8	
Nacht	51,6	
Fractie buitenshuis		--
Dag	0,07	
Nacht	0,01	
Oppervlak	2172,42	m ²
Complexiteit bouwvlak	Ok	
Herkomst data	NBB	

5.156 bouwblok00020_wonend

Eigenschap	Waarde	Eenheid
Naam	bouwblok00020_wonend	
Omschrijving	wonen	
Type bebouwing	Woonbebouwing	
Aantal mensen		--
Dag	7,2	
Nacht	14,4	
Fractie buitenshuis		--

Dag	0,07	
Nacht	0,01	
Oppervlak	474,031	m ²
Complexiteit bouwvlak	Ok	
Herkomst data	NBB	

5.157 bouwblok00021_wonend

Eigenschap	Waarde	Eenheid
Naam	bouwblok00021_wonend	
Omschrijving	wonen	
Type bebouwing	Woonbebouwing	
Aantal mensen		--
Dag	24	
Nacht	48	
Fractie buitenshuis		--
Dag	0,07	
Nacht	0,01	
Oppervlak	2661,14	m ²
Complexiteit bouwvlak	Ok	
Herkomst data	NBB	

5.158 bouwblok00022_wonend

Eigenschap	Waarde	Eenheid
Naam	bouwblok00022_wonend	
Omschrijving	wonen	
Type bebouwing	Woonbebouwing	
Aantal mensen		--
Dag	12	
Nacht	24	
Fractie buitenshuis		--
Dag	0,07	
Nacht	0,01	
Oppervlak	1180,05	m ²
Complexiteit bouwvlak	Ok	
Herkomst data	NBB	

5.159 bouwblok00023_wonend

Eigenschap	Waarde	Eenheid
Naam	bouwblok00023_wonend	
Omschrijving	wonen	
Type bebouwing	Woonbebouwing	
Aantal mensen		--
Dag	15,6	
Nacht	31,2	
Fractie buitenshuis		--

Dag	0,07	
Nacht	0,01	
Oppervlak	1600,9	m ²
Complexiteit bouwvlak	Ok	
Herkomst data	NBB	

5.160 bouwblok00024_wonend

Eigenschap	Waarde	Eenheid
Naam	bouwblok00024_wonend	
Omschrijving	wonen	
Type bebouwing	Woonbebouwing	
Aantal mensen		--
Dag	14,4	
Nacht	28,8	
Fractie buitenshuis		--
Dag	0,07	
Nacht	0,01	
Oppervlak	916,201	m ²
Complexiteit bouwvlak	Ok	
Herkomst data	NBB	

5.161 bouwblok00025_wonend

Eigenschap	Waarde	Eenheid
Naam	bouwblok00025_wonend	
Omschrijving	wonen	
Type bebouwing	Woonbebouwing	
Aantal mensen		--
Dag	6	
Nacht	12	
Fractie buitenshuis		--
Dag	0,07	
Nacht	0,01	
Oppervlak	424,925	m ²
Complexiteit bouwvlak	Ok	
Herkomst data	NBB	

5.162 bouwblok00027_wonend

Eigenschap	Waarde	Eenheid
Naam	bouwblok00027_wonend	
Omschrijving	wonen	
Type bebouwing	Woonbebouwing	
Aantal mensen		--
Dag	7,2	
Nacht	14,4	
Fractie buitenshuis		--

Dag	0,07	
Nacht	0,01	
Oppervlak	529,33	m ²
Complexiteit bouwvlak	Ok	
Herkomst data	NBB	

5.163 bouwblok00029_wonend

Eigenschap	Waarde	Eenheid
Naam	bouwblok00029_wonend	
Omschrijving	wonen	
Type bebouwing	Woonbebouwing	
Aantal mensen		--
Dag	9,6	
Nacht	19,2	
Fractie buitenshuis		--
Dag	0,07	
Nacht	0,01	
Oppervlak	661,214	m ²
Complexiteit bouwvlak	Ok	
Herkomst data	NBB	

5.164 bouwblok00030_wonend

Eigenschap	Waarde	Eenheid
Naam	bouwblok00030_wonend	
Omschrijving	wonen	
Type bebouwing	Woonbebouwing	
Aantal mensen		--
Dag	22,8	
Nacht	45,6	
Fractie buitenshuis		--
Dag	0,07	
Nacht	0,01	
Oppervlak	2078,81	m ²
Complexiteit bouwvlak	Ok	
Herkomst data	NBB	

5.165 bouwblok00031_wonend

Eigenschap	Waarde	Eenheid
Naam	bouwblok00031_wonend	
Omschrijving	wonen	
Type bebouwing	Woonbebouwing	
Aantal mensen		--
Dag	10,8	
Nacht	21,6	
Fractie buitenshuis		--

Dag	0,07	
Nacht	0,01	
Oppervlak	675,858	m ²
Complexiteit bouwvlak	Ok	
Herkomst data	NBB	

5.166 bouwblok00032_wonend

Eigenschap	Waarde	Eenheid
Naam	bouwblok00032_wonend	
Omschrijving	wonen	
Type bebouwing	Woonbebouwing	
Aantal mensen		--
Dag	8,4	
Nacht	16,8	
Fractie buitenshuis		--
Dag	0,07	
Nacht	0,01	
Oppervlak	696,253	m ²
Complexiteit bouwvlak	Ok	
Herkomst data	NBB	

5.167 bouwblok00033_wonend

Eigenschap	Waarde	Eenheid
Naam	bouwblok00033_wonend	
Omschrijving	wonen	
Type bebouwing	Woonbebouwing	
Aantal mensen		--
Dag	9,6	
Nacht	19,2	
Fractie buitenshuis		--
Dag	0,07	
Nacht	0,01	
Oppervlak	977,288	m ²
Complexiteit bouwvlak	Ok	
Herkomst data	NBB	

5.168 bouwblok00035_wonend

Eigenschap	Waarde	Eenheid
Naam	bouwblok00035_wonend	
Omschrijving	wonen	
Type bebouwing	Woonbebouwing	
Aantal mensen		--
Dag	17,4	
Nacht	34,8	
Fractie buitenshuis		--

Dag	0,07	
Nacht	0,01	
Oppervlak	1375,5	m ²
Complexiteit bouwvlak	Ok	
Herkomst data	NBB	

5.169 bouwblok00037_wonend

Eigenschap	Waarde	Eenheid
Naam	bouwblok00037_wonend	
Omschrijving	wonen	
Type bebouwing	Woonbebouwing	
Aantal mensen		--
Dag	6	
Nacht	12	
Fractie buitenshuis		--
Dag	0,07	
Nacht	0,01	
Oppervlak	639,235	m ²
Complexiteit bouwvlak	Ok	
Herkomst data	NBB	

5.170 bouwblok00038_wonend

Eigenschap	Waarde	Eenheid
Naam	bouwblok00038_wonend	
Omschrijving	wonen	
Type bebouwing	Woonbebouwing	
Aantal mensen		--
Dag	4,2	
Nacht	8,4	
Fractie buitenshuis		--
Dag	0,07	
Nacht	0,01	
Oppervlak	559,482	m ²
Complexiteit bouwvlak	Ok	
Herkomst data	NBB	

5.171 bouwblok00041_wonend

Eigenschap	Waarde	Eenheid
Naam	bouwblok00041_wonend	
Omschrijving	wonen	
Type bebouwing	Woonbebouwing	
Aantal mensen		--
Dag	5,9	
Nacht	11,8	
Fractie buitenshuis		--

Dag	0,07	
Nacht	0,01	
Oppervlak	2402,71	m ²
Complexiteit bouwvlak	Ok	
Herkomst data	NBB	

5.172 bouwblok00042_wonend

Eigenschap	Waarde	Eenheid
Naam	bouwblok00042_wonend	
Omschrijving	wonen	
Type bebouwing	Woonbebouwing	
Aantal mensen		--
Dag	10,8	
Nacht	21,6	
Fractie buitenshuis		--
Dag	0,07	
Nacht	0,01	
Oppervlak	1598,92	m ²
Complexiteit bouwvlak	Ok	
Herkomst data	NBB	

5.173 bouwblok00043_wonend

Eigenschap	Waarde	Eenheid
Naam	bouwblok00043_wonend	
Omschrijving	wonen	
Type bebouwing	Woonbebouwing	
Aantal mensen		--
Dag	46,8	
Nacht	93,6	
Fractie buitenshuis		--
Dag	0,07	
Nacht	0,01	
Oppervlak	7356,03	m ²
Complexiteit bouwvlak	Ok	
Herkomst data	NBB	

5.174 bouwblok00047_wonend

Eigenschap	Waarde	Eenheid
Naam	bouwblok00047_wonend	
Omschrijving	wonen	
Type bebouwing	Woonbebouwing	
Aantal mensen		--
Dag	8,4	
Nacht	16,8	
Fractie buitenshuis		--

Dag	0,07	
Nacht	0,01	
Oppervlak	788,226	m ²
Complexiteit bouwvlak	Ok	
Herkomst data	NBB	

5.175 bouwblok00048_wonend

Eigenschap	Waarde	Eenheid
Naam	bouwblok00048_wonend	
Omschrijving	wonen	
Type bebouwing	Woonbebouwing	
Aantal mensen		--
Dag	14,4	
Nacht	28,8	
Fractie buitenshuis		--
Dag	0,07	
Nacht	0,01	
Oppervlak	1941,2	m ²
Complexiteit bouwvlak	Ok	
Herkomst data	NBB	

5.176 bouwblok00049_wonend

Eigenschap	Waarde	Eenheid
Naam	bouwblok00049_wonend	
Omschrijving	wonen	
Type bebouwing	Woonbebouwing	
Aantal mensen		--
Dag	19,2	
Nacht	38,4	
Fractie buitenshuis		--
Dag	0,07	
Nacht	0,01	
Oppervlak	1533,56	m ²
Complexiteit bouwvlak	Ok	
Herkomst data	NBB	

5.177 bouwblok00050_wonend

Eigenschap	Waarde	Eenheid
Naam	bouwblok00050_wonend	
Omschrijving	wonen	
Type bebouwing	Woonbebouwing	
Aantal mensen		--
Dag	2,4	
Nacht	4,8	
Fractie buitenshuis		--

Dag	0,07	
Nacht	0,01	
Oppervlak	833,574	m ²
Complexiteit bouwvlak	Ok	
Herkomst data	NBB	

5.178 bouwblok00051_wonend

Eigenschap	Waarde	Eenheid
Naam	bouwblok00051_wonend	
Omschrijving	wonen	
Type bebouwing	Woonbebouwing	
Aantal mensen		--
Dag	16,8	
Nacht	33,6	
Fractie buitenshuis		--
Dag	0,07	
Nacht	0,01	
Oppervlak	1249,65	m ²
Complexiteit bouwvlak	Ok	
Herkomst data	NBB	

5.179 bouwblok00052_wonend

Eigenschap	Waarde	Eenheid
Naam	bouwblok00052_wonend	
Omschrijving	wonen	
Type bebouwing	Woonbebouwing	
Aantal mensen		--
Dag	14,4	
Nacht	28,8	
Fractie buitenshuis		--
Dag	0,07	
Nacht	0,01	
Oppervlak	858,329	m ²
Complexiteit bouwvlak	Ok	
Herkomst data	NBB	

5.180 bouwblok00053_wonend

Eigenschap	Waarde	Eenheid
Naam	bouwblok00053_wonend	
Omschrijving	wonen	
Type bebouwing	Woonbebouwing	
Aantal mensen		--
Dag	9,6	
Nacht	19,2	
Fractie buitenshuis		--

Dag	0,07	
Nacht	0,01	
Oppervlak	2250,86	m ²
Complexiteit bouwvlak	Ok	
Herkomst data	NBB	

5.181 bouwblok00056_wonend

Eigenschap	Waarde	Eenheid
Naam	bouwblok00056_wonend	
Omschrijving	wonen	
Type bebouwing	Woonbebouwing	
Aantal mensen		--
Dag	6	
Nacht	12	
Fractie buitenshuis		--
Dag	0,07	
Nacht	0,01	
Oppervlak	863,709	m ²
Complexiteit bouwvlak	Ok	
Herkomst data	NBB	

5.182 bouwblok00057_wonend

Eigenschap	Waarde	Eenheid
Naam	bouwblok00057_wonend	
Omschrijving	wonen	
Type bebouwing	Woonbebouwing	
Aantal mensen		--
Dag	14,4	
Nacht	28,8	
Fractie buitenshuis		--
Dag	0,07	
Nacht	0,01	
Oppervlak	974,242	m ²
Complexiteit bouwvlak	Ok	
Herkomst data	NBB	

5.183 bouwblok00059_wonend

Eigenschap	Waarde	Eenheid
Naam	bouwblok00059_wonend	
Omschrijving	wonen	
Type bebouwing	Woonbebouwing	
Aantal mensen		--
Dag	30	
Nacht	60	
Fractie buitenshuis		--

Dag	0,07	
Nacht	0,01	
Oppervlak	2449,24	m ²
Complexiteit bouwvlak	Ok	
Herkomst data	NBB	

5.184 bouwblok00060_wonend

Eigenschap	Waarde	Eenheid
Naam	bouwblok00060_wonend	
Omschrijving	wonen	
Type bebouwing	Woonbebouwing	
Aantal mensen		--
Dag	18	
Nacht	36	
Fractie buitenshuis		--
Dag	0,07	
Nacht	0,01	
Oppervlak	4881,57	m ²
Complexiteit bouwvlak	Ok	
Herkomst data	NBB	

5.185 bouwblok00063_wonend

Eigenschap	Waarde	Eenheid
Naam	bouwblok00063_wonend	
Omschrijving	wonen	
Type bebouwing	Woonbebouwing	
Aantal mensen		--
Dag	12	
Nacht	24	
Fractie buitenshuis		--
Dag	0,07	
Nacht	0,01	
Oppervlak	1930,78	m ²
Complexiteit bouwvlak	Ok	
Herkomst data	NBB	

5.186 bouwblok00064_wonend

Eigenschap	Waarde	Eenheid
Naam	bouwblok00064_wonend	
Omschrijving	wonen	
Type bebouwing	Woonbebouwing	
Aantal mensen		--
Dag	6	
Nacht	12	
Fractie buitenshuis		--

Dag	0,07	
Nacht	0,01	
Oppervlak	1037,2	m ²
Complexiteit bouwvlak	Ok	
Herkomst data	NBB	

5.187 bouwblok00066_wonend

Eigenschap	Waarde	Eenheid
Naam	bouwblok00066_wonend	
Omschrijving	wonen	
Type bebouwing	Woonbebouwing	
Aantal mensen		--
Dag	13,8	
Nacht	27,6	
Fractie buitenshuis		--
Dag	0,07	
Nacht	0,01	
Oppervlak	2066,33	m ²
Complexiteit bouwvlak	Ok	
Herkomst data	NBB	

5.188 bouwblok00068_wonend

Eigenschap	Waarde	Eenheid
Naam	bouwblok00068_wonend	
Omschrijving	wonen	
Type bebouwing	Woonbebouwing	
Aantal mensen		--
Dag	4,8	
Nacht	9,6	
Fractie buitenshuis		--
Dag	0,07	
Nacht	0,01	
Oppervlak	686,126	m ²
Complexiteit bouwvlak	Ok	
Herkomst data	NBB	

5.189 bouwblok00073_wonend

Eigenschap	Waarde	Eenheid
Naam	bouwblok00073_wonend	
Omschrijving	wonen	
Type bebouwing	Woonbebouwing	
Aantal mensen		--
Dag	10,2	
Nacht	20,4	
Fractie buitenshuis		--

Dag	0,07	
Nacht	0,01	
Oppervlak	2560,32	m ²
Complexiteit bouwvlak	Ok	
Herkomst data	NBB	

5.190 bouwblok00074_wonend

Eigenschap	Waarde	Eenheid
Naam	bouwblok00074_wonend	
Omschrijving	wonen	
Type bebouwing	Woonbebouwing	
Aantal mensen		--
Dag	15,6	
Nacht	31,2	
Fractie buitenshuis		--
Dag	0,07	
Nacht	0,01	
Oppervlak	1590,94	m ²
Complexiteit bouwvlak	Ok	
Herkomst data	NBB	

5.191 bouwblok00075_wonend

Eigenschap	Waarde	Eenheid
Naam	bouwblok00075_wonend	
Omschrijving	wonen	
Type bebouwing	Woonbebouwing	
Aantal mensen		--
Dag	31,2	
Nacht	62,4	
Fractie buitenshuis		--
Dag	0,07	
Nacht	0,01	
Oppervlak	2766,15	m ²
Complexiteit bouwvlak	Ok	
Herkomst data	NBB	

5.192 bouwblok00076_wonend

Eigenschap	Waarde	Eenheid
Naam	bouwblok00076_wonend	
Omschrijving	wonen	
Type bebouwing	Woonbebouwing	
Aantal mensen		--
Dag	4,8	
Nacht	9,6	
Fractie buitenshuis		--

Dag	0,07	
Nacht	0,01	
Oppervlak	1118,5	m ²
Complexiteit bouwvlak	Ok	
Herkomst data	NBB	

5.193 bouwblok00077_wonend

Eigenschap	Waarde	Eenheid
Naam	bouwblok00077_wonend	
Omschrijving	wonen	
Type bebouwing	Woonbebouwing	
Aantal mensen		--
Dag	13,2	
Nacht	26,4	
Fractie buitenshuis		--
Dag	0,07	
Nacht	0,01	
Oppervlak	1681,22	m ²
Complexiteit bouwvlak	Ok	
Herkomst data	NBB	

5.194 bouwblok00080_wonend

Eigenschap	Waarde	Eenheid
Naam	bouwblok00080_wonend	
Omschrijving	wonen	
Type bebouwing	Woonbebouwing	
Aantal mensen		--
Dag	6	
Nacht	12	
Fractie buitenshuis		--
Dag	0,07	
Nacht	0,01	
Oppervlak	1987,67	m ²
Complexiteit bouwvlak	Ok	
Herkomst data	NBB	

5.195 bouwblok00081_wonend

Eigenschap	Waarde	Eenheid
Naam	bouwblok00081_wonend	
Omschrijving	wonen	
Type bebouwing	Woonbebouwing	
Aantal mensen		--
Dag	25,2	
Nacht	50,4	
Fractie buitenshuis		--

Dag	0,07	
Nacht	0,01	
Oppervlak	1515,53	m ²
Complexiteit bouwvlak	Ok	
Herkomst data	NBB	

5.196 bouwblok00082_wonend

Eigenschap	Waarde	Eenheid
Naam	bouwblok00082_wonend	
Omschrijving	wonen	
Type bebouwing	Woonbebouwing	
Aantal mensen		--
Dag	4,2	
Nacht	8,4	
Fractie buitenshuis		--
Dag	0,07	
Nacht	0,01	
Oppervlak	905,607	m ²
Complexiteit bouwvlak	Ok	
Herkomst data	NBB	

5.197 bouwblok00083_wonend

Eigenschap	Waarde	Eenheid
Naam	bouwblok00083_wonend	
Omschrijving	wonen	
Type bebouwing	Woonbebouwing	
Aantal mensen		--
Dag	8,4	
Nacht	16,8	
Fractie buitenshuis		--
Dag	0,07	
Nacht	0,01	
Oppervlak	616,872	m ²
Complexiteit bouwvlak	Ok	
Herkomst data	NBB	

5.198 bouwblok00085_wonend

Eigenschap	Waarde	Eenheid
Naam	bouwblok00085_wonend	
Omschrijving	wonen	
Type bebouwing	Woonbebouwing	
Aantal mensen		--
Dag	13,8	
Nacht	27,6	
Fractie buitenshuis		--

Dag	0,07	
Nacht	0,01	
Oppervlak	2062,51	m ²
Complexiteit bouwvlak	Ok	
Herkomst data	NBB	

5.199 bouwblok00086_wonend

Eigenschap	Waarde	Eenheid
Naam	bouwblok00086_wonend	
Omschrijving	wonen	
Type bebouwing	Woonbebouwing	
Aantal mensen		--
Dag	6	
Nacht	12	
Fractie buitenshuis		--
Dag	0,07	
Nacht	0,01	
Oppervlak	704,73	m ²
Complexiteit bouwvlak	Ok	
Herkomst data	NBB	

5.200 bouwblok00088_wonend

Eigenschap	Waarde	Eenheid
Naam	bouwblok00088_wonend	
Omschrijving	wonen	
Type bebouwing	Woonbebouwing	
Aantal mensen		--
Dag	2,4	
Nacht	4,8	
Fractie buitenshuis		--
Dag	0,07	
Nacht	0,01	
Oppervlak	887,472	m ²
Complexiteit bouwvlak	Ok	
Herkomst data	NBB	

5.201 bouwblok00090_wonend

Eigenschap	Waarde	Eenheid
Naam	bouwblok00090_wonend	
Omschrijving	wonen	
Type bebouwing	Woonbebouwing	
Aantal mensen		--
Dag	7,2	
Nacht	14,4	
Fractie buitenshuis		--

Dag	0,07	
Nacht	0,01	
Oppervlak	1067,38	m ²
Complexiteit bouwvlak	Ok	
Herkomst data	NBB	

5.202 bouwblok00093_wonend

Eigenschap	Waarde	Eenheid
Naam	bouwblok00093_wonend	
Omschrijving	wonen	
Type bebouwing	Woonbebouwing	
Aantal mensen		--
Dag	10,2	
Nacht	20,4	
Fractie buitenshuis		--
Dag	0,07	
Nacht	0,01	
Oppervlak	1499,24	m ²
Complexiteit bouwvlak	Ok	
Herkomst data	NBB	

5.203 bouwblok00094_wonend

Eigenschap	Waarde	Eenheid
Naam	bouwblok00094_wonend	
Omschrijving	wonen	
Type bebouwing	Woonbebouwing	
Aantal mensen		--
Dag	21	
Nacht	42	
Fractie buitenshuis		--
Dag	0,07	
Nacht	0,01	
Oppervlak	1967,71	m ²
Complexiteit bouwvlak	Ok	
Herkomst data	NBB	

5.204 bouwblok00096_wonend

Eigenschap	Waarde	Eenheid
Naam	bouwblok00096_wonend	
Omschrijving	wonen	
Type bebouwing	Woonbebouwing	
Aantal mensen		--
Dag	7,2	
Nacht	14,4	
Fractie buitenshuis		--

Dag	0,07	
Nacht	0,01	
Oppervlak	513,254	m ²
Complexiteit bouwvlak	Ok	
Herkomst data	NBB	

5.205 bouwblok00097_wonend

Eigenschap	Waarde	Eenheid
Naam	bouwblok00097_wonend	
Omschrijving	wonen	
Type bebouwing	Woonbebouwing	
Aantal mensen		--
Dag	24	
Nacht	48	
Fractie buitenshuis		--
Dag	0,07	
Nacht	0,01	
Oppervlak	2599,18	m ²
Complexiteit bouwvlak	Ok	
Herkomst data	NBB	

5.206 bouwblok00098_wonend

Eigenschap	Waarde	Eenheid
Naam	bouwblok00098_wonend	
Omschrijving	wonen	
Type bebouwing	Woonbebouwing	
Aantal mensen		--
Dag	18	
Nacht	36	
Fractie buitenshuis		--
Dag	0,07	
Nacht	0,01	
Oppervlak	1128,42	m ²
Complexiteit bouwvlak	Ok	
Herkomst data	NBB	

5.207 bouwblok00100_wonend

Eigenschap	Waarde	Eenheid
Naam	bouwblok00100_wonend	
Omschrijving	wonen	
Type bebouwing	Woonbebouwing	
Aantal mensen		--
Dag	6	
Nacht	12	
Fractie buitenshuis		--

Dag	0,07	
Nacht	0,01	
Oppervlak	1701,17	m ²
Complexiteit bouwvlak	Ok	
Herkomst data	NBB	

5.208 bouwblok00101_wonend

Eigenschap	Waarde	Eenheid
Naam	bouwblok00101_wonend	
Omschrijving	wonen	
Type bebouwing	Woonbebouwing	
Aantal mensen		--
Dag	7,2	
Nacht	14,4	
Fractie buitenshuis		--
Dag	0,07	
Nacht	0,01	
Oppervlak	462,063	m ²
Complexiteit bouwvlak	Ok	
Herkomst data	NBB	

5.209 bouwblok00102_wonend

Eigenschap	Waarde	Eenheid
Naam	bouwblok00102_wonend	
Omschrijving	wonen	
Type bebouwing	Woonbebouwing	
Aantal mensen		--
Dag	13,8	
Nacht	27,6	
Fractie buitenshuis		--
Dag	0,07	
Nacht	0,01	
Oppervlak	1664,56	m ²
Complexiteit bouwvlak	Ok	
Herkomst data	NBB	

5.210 bouwblok00103_wonend

Eigenschap	Waarde	Eenheid
Naam	bouwblok00103_wonend	
Omschrijving	wonen	
Type bebouwing	Woonbebouwing	
Aantal mensen		--
Dag	6	
Nacht	12	
Fractie buitenshuis		--

Dag	0,07	
Nacht	0,01	
Oppervlak	475,156	m ²
Complexiteit bouwvlak	Ok	
Herkomst data	NBB	

5.211 bouwblok00104_wonend

Eigenschap	Waarde	Eenheid
Naam	bouwblok00104_wonend	
Omschrijving	wonen	
Type bebouwing	Woonbebouwing	
Aantal mensen		--
Dag	6	
Nacht	12	
Fractie buitenshuis		--
Dag	0,07	
Nacht	0,01	
Oppervlak	791,178	m ²
Complexiteit bouwvlak	Ok	
Herkomst data	NBB	

5.212 bouwblok00106_wonend

Eigenschap	Waarde	Eenheid
Naam	bouwblok00106_wonend	
Omschrijving	wonen	
Type bebouwing	Woonbebouwing	
Aantal mensen		--
Dag	7,2	
Nacht	14,4	
Fractie buitenshuis		--
Dag	0,07	
Nacht	0,01	
Oppervlak	780,418	m ²
Complexiteit bouwvlak	Ok	
Herkomst data	NBB	

5.213 bouwblok00108_wonend

Eigenschap	Waarde	Eenheid
Naam	bouwblok00108_wonend	
Omschrijving	wonen	
Type bebouwing	Woonbebouwing	
Aantal mensen		--
Dag	9	
Nacht	18	
Fractie buitenshuis		--

Dag	0,07	
Nacht	0,01	
Oppervlak	753,823	m ²
Complexiteit bouwvlak	Ok	
Herkomst data	NBB	

5.214 bouwblok00111_wonend

Eigenschap	Waarde	Eenheid
Naam	bouwblok00111_wonend	
Omschrijving	wonen	
Type bebouwing	Woonbebouwing	
Aantal mensen		--
Dag	14,4	
Nacht	28,8	
Fractie buitenshuis		--
Dag	0,07	
Nacht	0,01	
Oppervlak	1157,2	m ²
Complexiteit bouwvlak	Ok	
Herkomst data	NBB	

5.215 bouwblok00112_wonend

Eigenschap	Waarde	Eenheid
Naam	bouwblok00112_wonend	
Omschrijving	wonen	
Type bebouwing	Woonbebouwing	
Aantal mensen		--
Dag	7,2	
Nacht	14,4	
Fractie buitenshuis		--
Dag	0,07	
Nacht	0,01	
Oppervlak	582,869	m ²
Complexiteit bouwvlak	Ok	
Herkomst data	NBB	

5.216 bouwblok00113_wonend

Eigenschap	Waarde	Eenheid
Naam	bouwblok00113_wonend	
Omschrijving	wonen	
Type bebouwing	Woonbebouwing	
Aantal mensen		--
Dag	7,2	
Nacht	14,4	
Fractie buitenshuis		--

Dag	0,07	
Nacht	0,01	
Oppervlak	421,014	m ²
Complexiteit bouwvlak	Ok	
Herkomst data	NBB	

5.217 bouwblok00114_wonend

Eigenschap	Waarde	Eenheid
Naam	bouwblok00114_wonend	
Omschrijving	wonen	
Type bebouwing	Woonbebouwing	
Aantal mensen		--
Dag	6	
Nacht	12	
Fractie buitenshuis		--
Dag	0,07	
Nacht	0,01	
Oppervlak	323,296	m ²
Complexiteit bouwvlak	Ok	
Herkomst data	NBB	

5.218 bouwblok00116_wonend

Eigenschap	Waarde	Eenheid
Naam	bouwblok00116_wonend	
Omschrijving	wonen	
Type bebouwing	Woonbebouwing	
Aantal mensen		--
Dag	7,2	
Nacht	14,4	
Fractie buitenshuis		--
Dag	0,07	
Nacht	0,01	
Oppervlak	783,068	m ²
Complexiteit bouwvlak	Ok	
Herkomst data	NBB	

5.219 bouwblok00117_wonend

Eigenschap	Waarde	Eenheid
Naam	bouwblok00117_wonend	
Omschrijving	wonen	
Type bebouwing	Woonbebouwing	
Aantal mensen		--
Dag	7,2	
Nacht	14,4	
Fractie buitenshuis		--

Dag	0,07	
Nacht	0,01	
Oppervlak	609,964	m ²
Complexiteit bouwvlak	Ok	
Herkomst data	NBB	

5.220 bouwblok00119_wonend

Eigenschap	Waarde	Eenheid
Naam	bouwblok00119_wonend	
Omschrijving	wonen	
Type bebouwing	Woonbebouwing	
Aantal mensen		--
Dag	11,4	
Nacht	22,8	
Fractie buitenshuis		--
Dag	0,07	
Nacht	0,01	
Oppervlak	2403,03	m ²
Complexiteit bouwvlak	Ok	
Herkomst data	NBB	

5.221 bouwblok00123_wonend

Eigenschap	Waarde	Eenheid
Naam	bouwblok00123_wonend	
Omschrijving	wonen	
Type bebouwing	Woonbebouwing	
Aantal mensen		--
Dag	4,8	
Nacht	9,6	
Fractie buitenshuis		--
Dag	0,07	
Nacht	0,01	
Oppervlak	2223,27	m ²
Complexiteit bouwvlak	Ok	
Herkomst data	NBB	

5.222 bouwblok00124_wonend

Eigenschap	Waarde	Eenheid
Naam	bouwblok00124_wonend	
Omschrijving	wonen	
Type bebouwing	Woonbebouwing	
Aantal mensen		--
Dag	15,6	
Nacht	31,2	
Fractie buitenshuis		--

Dag	0,07	
Nacht	0,01	
Oppervlak	1347,51	m ²
Complexiteit bouwvlak	Ok	
Herkomst data	NBB	

5.223 bouwblok00126_wonend

Eigenschap	Waarde	Eenheid
Naam	bouwblok00126_wonend	
Omschrijving	wonen	
Type bebouwing	Woonbebouwing	
Aantal mensen		--
Dag	14,4	
Nacht	28,8	
Fractie buitenshuis		--
Dag	0,07	
Nacht	0,01	
Oppervlak	1606,81	m ²
Complexiteit bouwvlak	Ok	
Herkomst data	NBB	

5.224 bouwblok00130_wonend

Eigenschap	Waarde	Eenheid
Naam	bouwblok00130_wonend	
Omschrijving	wonen	
Type bebouwing	Woonbebouwing	
Aantal mensen		--
Dag	10,8	
Nacht	21,6	
Fractie buitenshuis		--
Dag	0,07	
Nacht	0,01	
Oppervlak	1595,14	m ²
Complexiteit bouwvlak	Ok	
Herkomst data	NBB	

5.225 bouwblok00132_wonend

Eigenschap	Waarde	Eenheid
Naam	bouwblok00132_wonend	
Omschrijving	wonen	
Type bebouwing	Woonbebouwing	
Aantal mensen		--
Dag	7,2	
Nacht	14,4	
Fractie buitenshuis		--

Dag	0,07	
Nacht	0,01	
Oppervlak	783,547	m ²
Complexiteit bouwvlak	Ok	
Herkomst data	NBB	

5.226 bouwblok00134_wonend

Eigenschap	Waarde	Eenheid
Naam	bouwblok00134_wonend	
Omschrijving	wonen	
Type bebouwing	Woonbebouwing	
Aantal mensen		--
Dag	6	
Nacht	12	
Fractie buitenshuis		--
Dag	0,07	
Nacht	0,01	
Oppervlak	393,38	m ²
Complexiteit bouwvlak	Ok	
Herkomst data	NBB	

5.227 bouwblok00139_wonend

Eigenschap	Waarde	Eenheid
Naam	bouwblok00139_wonend	
Omschrijving	wonen	
Type bebouwing	Woonbebouwing	
Aantal mensen		--
Dag	16,8	
Nacht	33,6	
Fractie buitenshuis		--
Dag	0,07	
Nacht	0,01	
Oppervlak	1162,92	m ²
Complexiteit bouwvlak	Ok	
Herkomst data	NBB	

5.228 bouwblok00141_wonend

Eigenschap	Waarde	Eenheid
Naam	bouwblok00141_wonend	
Omschrijving	wonen	
Type bebouwing	Woonbebouwing	
Aantal mensen		--
Dag	8,4	
Nacht	16,8	
Fractie buitenshuis		--

Dag	0,07	
Nacht	0,01	
Oppervlak	630,969	m ²
Complexiteit bouwvlak	Ok	
Herkomst data	NBB	

5.229 bouwblok00142_wonend

Eigenschap	Waarde	Eenheid
Naam	bouwblok00142_wonend	
Omschrijving	wonen	
Type bebouwing	Woonbebouwing	
Aantal mensen		--
Dag	7,2	
Nacht	14,4	
Fractie buitenshuis		--
Dag	0,07	
Nacht	0,01	
Oppervlak	554,193	m ²
Complexiteit bouwvlak	Ok	
Herkomst data	NBB	

5.230 bouwblok00143_wonend

Eigenschap	Waarde	Eenheid
Naam	bouwblok00143_wonend	
Omschrijving	wonen	
Type bebouwing	Woonbebouwing	
Aantal mensen		--
Dag	18	
Nacht	36	
Fractie buitenshuis		--
Dag	0,07	
Nacht	0,01	
Oppervlak	1349,57	m ²
Complexiteit bouwvlak	Ok	
Herkomst data	NBB	

5.231 bouwblok00145_wonend

Eigenschap	Waarde	Eenheid
Naam	bouwblok00145_wonend	
Omschrijving	wonen	
Type bebouwing	Woonbebouwing	
Aantal mensen		--
Dag	7,2	
Nacht	14,4	
Fractie buitenshuis		--

Dag	0,07	
Nacht	0,01	
Oppervlak	598,867	m ²
Complexiteit bouwvlak	Ok	
Herkomst data	NBB	

5.232 bouwblok00146_wonend

Eigenschap	Waarde	Eenheid
Naam	bouwblok00146_wonend	
Omschrijving	wonen	
Type bebouwing	Woonbebouwing	
Aantal mensen		--
Dag	12	
Nacht	24	
Fractie buitenshuis		--
Dag	0,07	
Nacht	0,01	
Oppervlak	875,095	m ²
Complexiteit bouwvlak	Ok	
Herkomst data	NBB	

5.233 bouwblok00150_wonend

Eigenschap	Waarde	Eenheid
Naam	bouwblok00150_wonend	
Omschrijving	wonen	
Type bebouwing	Woonbebouwing	
Aantal mensen		--
Dag	10,8	
Nacht	21,6	
Fractie buitenshuis		--
Dag	0,07	
Nacht	0,01	
Oppervlak	585,82	m ²
Complexiteit bouwvlak	Ok	
Herkomst data	NBB	

5.234 bouwblok00155_wonend

Eigenschap	Waarde	Eenheid
Naam	bouwblok00155_wonend	
Omschrijving	wonen	
Type bebouwing	Woonbebouwing	
Aantal mensen		--
Dag	10,8	
Nacht	21,6	
Fractie buitenshuis		--

Dag	0,07	
Nacht	0,01	
Oppervlak	785,322	m ²
Complexiteit bouwvlak	Ok	
Herkomst data	NBB	

5.235 bouwblok00158_wonend

Eigenschap	Waarde	Eenheid
Naam	bouwblok00158_wonend	
Omschrijving	wonen	
Type bebouwing	Woonbebouwing	
Aantal mensen		--
Dag	14,4	
Nacht	28,8	
Fractie buitenshuis		--
Dag	0,07	
Nacht	0,01	
Oppervlak	1067,46	m ²
Complexiteit bouwvlak	Ok	
Herkomst data	NBB	

5.236 bouwblok00159_wonend

Eigenschap	Waarde	Eenheid
Naam	bouwblok00159_wonend	
Omschrijving	wonen	
Type bebouwing	Woonbebouwing	
Aantal mensen		--
Dag	7,2	
Nacht	14,4	
Fractie buitenshuis		--
Dag	0,07	
Nacht	0,01	
Oppervlak	584,461	m ²
Complexiteit bouwvlak	Ok	
Herkomst data	NBB	

5.237 bouwblok00162_wonend

Eigenschap	Waarde	Eenheid
Naam	bouwblok00162_wonend	
Omschrijving	wonen	
Type bebouwing	Woonbebouwing	
Aantal mensen		--
Dag	14,4	
Nacht	28,8	
Fractie buitenshuis		--

Dag	0,07	
Nacht	0,01	
Oppervlak	1605,82	m ²
Complexiteit bouwvlak	Ok	
Herkomst data	NBB	

5.238 bouwblok00163_wonend

Eigenschap	Waarde	Eenheid
Naam	bouwblok00163_wonend	
Omschrijving	wonen	
Type bebouwing	Woonbebouwing	
Aantal mensen		--
Dag	9,6	
Nacht	19,2	
Fractie buitenshuis		--
Dag	0,07	
Nacht	0,01	
Oppervlak	584,082	m ²
Complexiteit bouwvlak	Ok	
Herkomst data	NBB	

5.239 bouwblok00164_wonend

Eigenschap	Waarde	Eenheid
Naam	bouwblok00164_wonend	
Omschrijving	wonen	
Type bebouwing	Woonbebouwing	
Aantal mensen		--
Dag	7,2	
Nacht	14,4	
Fractie buitenshuis		--
Dag	0,07	
Nacht	0,01	
Oppervlak	849,65	m ²
Complexiteit bouwvlak	Ok	
Herkomst data	NBB	

5.240 bouwblok00167_wonend

Eigenschap	Waarde	Eenheid
Naam	bouwblok00167_wonend	
Omschrijving	wonen	
Type bebouwing	Woonbebouwing	
Aantal mensen		--
Dag	8,4	
Nacht	16,8	
Fractie buitenshuis		--

Dag	0,07	
Nacht	0,01	
Oppervlak	586,375	m ²
Complexiteit bouwvlak	Ok	
Herkomst data	NBB	

5.241 bouwblok00173_wonend

Eigenschap	Waarde	Eenheid
Naam	bouwblok00173_wonend	
Omschrijving	wonen	
Type bebouwing	Woonbebouwing	
Aantal mensen		--
Dag	10,2	
Nacht	20,4	
Fractie buitenshuis		--
Dag	0,07	
Nacht	0,01	
Oppervlak	1809,2	m ²
Complexiteit bouwvlak	Ok	
Herkomst data	NBB	

5.242 bouwblok00175_wonend

Eigenschap	Waarde	Eenheid
Naam	bouwblok00175_wonend	
Omschrijving	wonen	
Type bebouwing	Woonbebouwing	
Aantal mensen		--
Dag	15,6	
Nacht	31,2	
Fractie buitenshuis		--
Dag	0,07	
Nacht	0,01	
Oppervlak	976,125	m ²
Complexiteit bouwvlak	Ok	
Herkomst data	NBB	

5.243 bouwblok00176_wonend

Eigenschap	Waarde	Eenheid
Naam	bouwblok00176_wonend	
Omschrijving	wonen	
Type bebouwing	Woonbebouwing	
Aantal mensen		--
Dag	7,2	
Nacht	14,4	
Fractie buitenshuis		--

Dag	0,07	
Nacht	0,01	
Oppervlak	561,746	m ²
Complexiteit bouwvlak	Ok	
Herkomst data	NBB	

5.244 bouwblok00177_wonend

Eigenschap	Waarde	Eenheid
Naam	bouwblok00177_wonend	
Omschrijving	wonen	
Type bebouwing	Woonbebouwing	
Aantal mensen		--
Dag	7,2	
Nacht	14,4	
Fractie buitenshuis		--
Dag	0,07	
Nacht	0,01	
Oppervlak	534,051	m ²
Complexiteit bouwvlak	Ok	
Herkomst data	NBB	

5.245 bouwblok00178_wonend

Eigenschap	Waarde	Eenheid
Naam	bouwblok00178_wonend	
Omschrijving	wonen	
Type bebouwing	Woonbebouwing	
Aantal mensen		--
Dag	9,6	
Nacht	19,2	
Fractie buitenshuis		--
Dag	0,07	
Nacht	0,01	
Oppervlak	609,077	m ²
Complexiteit bouwvlak	Ok	
Herkomst data	NBB	

5.246 bouwblok00179_wonend

Eigenschap	Waarde	Eenheid
Naam	bouwblok00179_wonend	
Omschrijving	wonen	
Type bebouwing	Woonbebouwing	
Aantal mensen		--
Dag	8,4	
Nacht	16,8	
Fractie buitenshuis		--

Dag	0,07	
Nacht	0,01	
Oppervlak	492,422	m ²
Complexiteit bouwvlak	Ok	
Herkomst data	NBB	

5.247 bouwblok00182_wonend

Eigenschap	Waarde	Eenheid
Naam	bouwblok00182_wonend	
Omschrijving	wonen	
Type bebouwing	Woonbebouwing	
Aantal mensen		--
Dag	10,8	
Nacht	21,6	
Fractie buitenshuis		--
Dag	0,07	
Nacht	0,01	
Oppervlak	610,099	m ²
Complexiteit bouwvlak	Ok	
Herkomst data	NBB	

5.248 bouwblok00187_wonend

Eigenschap	Waarde	Eenheid
Naam	bouwblok00187_wonend	
Omschrijving	wonen	
Type bebouwing	Woonbebouwing	
Aantal mensen		--
Dag	25,8	
Nacht	51,6	
Fractie buitenshuis		--
Dag	0,07	
Nacht	0,01	
Oppervlak	2272,85	m ²
Complexiteit bouwvlak	Ok	
Herkomst data	NBB	

5.249 bouwblok00192_wonend

Eigenschap	Waarde	Eenheid
Naam	bouwblok00192_wonend	
Omschrijving	wonen	
Type bebouwing	Woonbebouwing	
Aantal mensen		--
Dag	9	
Nacht	18	
Fractie buitenshuis		--

Dag	0,07	
Nacht	0,01	
Oppervlak	483,765	m ²
Complexiteit bouwvlak	Ok	
Herkomst data	NBB	

5.250 bouwblok00193_wonend

Eigenschap	Waarde	Eenheid
Naam	bouwblok00193_wonend	
Omschrijving	wonen	
Type bebouwing	Woonbebouwing	
Aantal mensen		--
Dag	6	
Nacht	12	
Fractie buitenshuis		--
Dag	0,07	
Nacht	0,01	
Oppervlak	1268,99	m ²
Complexiteit bouwvlak	Ok	
Herkomst data	NBB	

5.251 bouwblok00195_wonend

Eigenschap	Waarde	Eenheid
Naam	bouwblok00195_wonend	
Omschrijving	wonen	
Type bebouwing	Woonbebouwing	
Aantal mensen		--
Dag	9,6	
Nacht	19,2	
Fractie buitenshuis		--
Dag	0,07	
Nacht	0,01	
Oppervlak	1711,32	m ²
Complexiteit bouwvlak	Ok	
Herkomst data	NBB	

5.252 bouwblok00198_wonend

Eigenschap	Waarde	Eenheid
Naam	bouwblok00198_wonend	
Omschrijving	wonen	
Type bebouwing	Woonbebouwing	
Aantal mensen		--
Dag	12	
Nacht	24	
Fractie buitenshuis		--

Dag	0,07	
Nacht	0,01	
Oppervlak	1828,22	m ²
Complexiteit bouwvlak	Ok	
Herkomst data	NBB	

5.253 bouwblok00200_wonend

Eigenschap	Waarde	Eenheid
Naam	bouwblok00200_wonend	
Omschrijving	wonen	
Type bebouwing	Woonbebouwing	
Aantal mensen		--
Dag	7,2	
Nacht	14,4	
Fractie buitenshuis		--
Dag	0,07	
Nacht	0,01	
Oppervlak	631,804	m ²
Complexiteit bouwvlak	Ok	
Herkomst data	NBB	

5.254 bouwblok00201_wonend

Eigenschap	Waarde	Eenheid
Naam	bouwblok00201_wonend	
Omschrijving	wonen	
Type bebouwing	Woonbebouwing	
Aantal mensen		--
Dag	7,2	
Nacht	14,4	
Fractie buitenshuis		--
Dag	0,07	
Nacht	0,01	
Oppervlak	516,61	m ²
Complexiteit bouwvlak	Ok	
Herkomst data	NBB	

5.255 bouwblok00205_wonend

Eigenschap	Waarde	Eenheid
Naam	bouwblok00205_wonend	
Omschrijving	wonen	
Type bebouwing	Woonbebouwing	
Aantal mensen		--
Dag	16,8	
Nacht	33,6	
Fractie buitenshuis		--

Dag	0,07	
Nacht	0,01	
Oppervlak	6008,7	m ²
Complexiteit bouwvlak	Ok	
Herkomst data	NBB	

5.256 bouwblok00206_wonend

Eigenschap	Waarde	Eenheid
Naam	bouwblok00206_wonend	
Omschrijving	wonen	
Type bebouwing	Woonbebouwing	
Aantal mensen		--
Dag	9,6	
Nacht	19,2	
Fractie buitenshuis		--
Dag	0,07	
Nacht	0,01	
Oppervlak	653,891	m ²
Complexiteit bouwvlak	Ok	
Herkomst data	NBB	

5.257 bouwblok00208_wonend

Eigenschap	Waarde	Eenheid
Naam	bouwblok00208_wonend	
Omschrijving	wonen	
Type bebouwing	Woonbebouwing	
Aantal mensen		--
Dag	9,6	
Nacht	19,2	
Fractie buitenshuis		--
Dag	0,07	
Nacht	0,01	
Oppervlak	674,818	m ²
Complexiteit bouwvlak	Ok	
Herkomst data	NBB	

5.258 bouwblok00210_wonend

Eigenschap	Waarde	Eenheid
Naam	bouwblok00210_wonend	
Omschrijving	wonen	
Type bebouwing	Woonbebouwing	
Aantal mensen		--
Dag	9,6	
Nacht	19,2	
Fractie buitenshuis		--

Dag	0,07	
Nacht	0,01	
Oppervlak	1016,19	m ²
Complexiteit bouwvlak	Ok	
Herkomst data	NBB	

5.259 bouwblok00213_wonend

Eigenschap	Waarde	Eenheid
Naam	bouwblok00213_wonend	
Omschrijving	wonen	
Type bebouwing	Woonbebouwing	
Aantal mensen		--
Dag	8,4	
Nacht	16,8	
Fractie buitenshuis		--
Dag	0,07	
Nacht	0,01	
Oppervlak	736,122	m ²
Complexiteit bouwvlak	Ok	
Herkomst data	NBB	

5.260 bouwblok00214_wonend

Eigenschap	Waarde	Eenheid
Naam	bouwblok00214_wonend	
Omschrijving	wonen	
Type bebouwing	Woonbebouwing	
Aantal mensen		--
Dag	8,4	
Nacht	16,8	
Fractie buitenshuis		--
Dag	0,07	
Nacht	0,01	
Oppervlak	650,854	m ²
Complexiteit bouwvlak	Ok	
Herkomst data	NBB	

5.261 bouwblok00215_wonend

Eigenschap	Waarde	Eenheid
Naam	bouwblok00215_wonend	
Omschrijving	wonen	
Type bebouwing	Woonbebouwing	
Aantal mensen		--
Dag	12	
Nacht	24	
Fractie buitenshuis		--

Dag	0,07	
Nacht	0,01	
Oppervlak	870,481	m ²
Complexiteit bouwvlak	Ok	
Herkomst data	NBB	

5.262 bouwblok00218_wonend

Eigenschap	Waarde	Eenheid
Naam	bouwblok00218_wonend	
Omschrijving	wonen	
Type bebouwing	Woonbebouwing	
Aantal mensen		--
Dag	7,2	
Nacht	14,4	
Fractie buitenshuis		--
Dag	0,07	
Nacht	0,01	
Oppervlak	482,604	m ²
Complexiteit bouwvlak	Ok	
Herkomst data	NBB	

5.263 bouwblok00221_wonend

Eigenschap	Waarde	Eenheid
Naam	bouwblok00221_wonend	
Omschrijving	wonen	
Type bebouwing	Woonbebouwing	
Aantal mensen		--
Dag	9,6	
Nacht	19,2	
Fractie buitenshuis		--
Dag	0,07	
Nacht	0,01	
Oppervlak	1449,5	m ²
Complexiteit bouwvlak	Ok	
Herkomst data	NBB	

5.264 bouwblok00223_wonend

Eigenschap	Waarde	Eenheid
Naam	bouwblok00223_wonend	
Omschrijving	wonen	
Type bebouwing	Woonbebouwing	
Aantal mensen		--
Dag	9,6	
Nacht	19,2	
Fractie buitenshuis		--

Dag	0,07	
Nacht	0,01	
Oppervlak	640,905	m ²
Complexiteit bouwvlak	Ok	
Herkomst data	NBB	

5.265 bouwblok00229_wonend

Eigenschap	Waarde	Eenheid
Naam	bouwblok00229_wonend	
Omschrijving	wonen	
Type bebouwing	Woonbebouwing	
Aantal mensen		--
Dag	8,4	
Nacht	16,8	
Fractie buitenshuis		--
Dag	0,07	
Nacht	0,01	
Oppervlak	926,924	m ²
Complexiteit bouwvlak	Ok	
Herkomst data	NBB	

5.266 bouwblok00230_wonend

Eigenschap	Waarde	Eenheid
Naam	bouwblok00230_wonend	
Omschrijving	wonen	
Type bebouwing	Woonbebouwing	
Aantal mensen		--
Dag	19,2	
Nacht	38,4	
Fractie buitenshuis		--
Dag	0,07	
Nacht	0,01	
Oppervlak	1162,34	m ²
Complexiteit bouwvlak	Ok	
Herkomst data	NBB	

5.267 bouwblok00233_wonend

Eigenschap	Waarde	Eenheid
Naam	bouwblok00233_wonend	
Omschrijving	wonen	
Type bebouwing	Woonbebouwing	
Aantal mensen		--
Dag	9,6	
Nacht	19,2	
Fractie buitenshuis		--

Dag	0,07	
Nacht	0,01	
Oppervlak	613,402	m ²
Complexiteit bouwvlak	Ok	
Herkomst data	NBB	

5.268 bouwblok00235_wonend

Eigenschap	Waarde	Eenheid
Naam	bouwblok00235_wonend	
Omschrijving	wonen	
Type bebouwing	Woonbebouwing	
Aantal mensen		--
Dag	5,4	
Nacht	10,8	
Fractie buitenshuis		--
Dag	0,07	
Nacht	0,01	
Oppervlak	645,181	m ²
Complexiteit bouwvlak	Ok	
Herkomst data	NBB	

5.269 bouwblok00237_wonend

Eigenschap	Waarde	Eenheid
Naam	bouwblok00237_wonend	
Omschrijving	wonen	
Type bebouwing	Woonbebouwing	
Aantal mensen		--
Dag	25,2	
Nacht	50,4	
Fractie buitenshuis		--
Dag	0,07	
Nacht	0,01	
Oppervlak	3364,42	m ²
Complexiteit bouwvlak	Ok	
Herkomst data	NBB	

5.270 bouwblok00238_wonend

Eigenschap	Waarde	Eenheid
Naam	bouwblok00238_wonend	
Omschrijving	wonen	
Type bebouwing	Woonbebouwing	
Aantal mensen		--
Dag	6	
Nacht	12	
Fractie buitenshuis		--

Dag	0,07	
Nacht	0,01	
Oppervlak	916,131	m ²
Complexiteit bouwvlak	Ok	
Herkomst data	NBB	

5.271 bouwblok00241_wonend

Eigenschap	Waarde	Eenheid
Naam	bouwblok00241_wonend	
Omschrijving	wonen	
Type bebouwing	Woonbebouwing	
Aantal mensen		--
Dag	17,4	
Nacht	34,8	
Fractie buitenshuis		--
Dag	0,07	
Nacht	0,01	
Oppervlak	1243,7	m ²
Complexiteit bouwvlak	Ok	
Herkomst data	NBB	

5.272 bouwblok00242_wonend

Eigenschap	Waarde	Eenheid
Naam	bouwblok00242_wonend	
Omschrijving	wonen	
Type bebouwing	Woonbebouwing	
Aantal mensen		--
Dag	6	
Nacht	12	
Fractie buitenshuis		--
Dag	0,07	
Nacht	0,01	
Oppervlak	477,075	m ²
Complexiteit bouwvlak	Ok	
Herkomst data	NBB	

5.273 bouwblok00243_wonend

Eigenschap	Waarde	Eenheid
Naam	bouwblok00243_wonend	
Omschrijving	wonen	
Type bebouwing	Woonbebouwing	
Aantal mensen		--
Dag	9,6	
Nacht	19,2	
Fractie buitenshuis		--

Dag	0,07	
Nacht	0,01	
Oppervlak	722,467	m ²
Complexiteit bouwvlak	Ok	
Herkomst data	NBB	

5.274 bouwblok00245_wonend

Eigenschap	Waarde	Eenheid
Naam	bouwblok00245_wonend	
Omschrijving	wonen	
Type bebouwing	Woonbebouwing	
Aantal mensen		--
Dag	6	
Nacht	12	
Fractie buitenshuis		--
Dag	0,07	
Nacht	0,01	
Oppervlak	1105,06	m ²
Complexiteit bouwvlak	Ok	
Herkomst data	NBB	

5.275 bouwblok00248_wonend

Eigenschap	Waarde	Eenheid
Naam	bouwblok00248_wonend	
Omschrijving	wonen	
Type bebouwing	Woonbebouwing	
Aantal mensen		--
Dag	7,2	
Nacht	14,4	
Fractie buitenshuis		--
Dag	0,07	
Nacht	0,01	
Oppervlak	417,599	m ²
Complexiteit bouwvlak	Ok	
Herkomst data	NBB	

5.276 bouwblok00249_wonend

Eigenschap	Waarde	Eenheid
Naam	bouwblok00249_wonend	
Omschrijving	wonen	
Type bebouwing	Woonbebouwing	
Aantal mensen		--
Dag	19,2	
Nacht	38,4	
Fractie buitenshuis		--

Dag	0,07	
Nacht	0,01	
Oppervlak	1139,08	m ²
Complexiteit bouwvlak	Ok	
Herkomst data	NBB	

5.277 bouwblok00252_wonend

Eigenschap	Waarde	Eenheid
Naam	bouwblok00252_wonend	
Omschrijving	wonen	
Type bebouwing	Woonbebouwing	
Aantal mensen		--
Dag	28,2	
Nacht	56,4	
Fractie buitenshuis		--
Dag	0,07	
Nacht	0,01	
Oppervlak	3624,22	m ²
Complexiteit bouwvlak	Ok	
Herkomst data	NBB	

5.278 bouwblok00253_wonend

Eigenschap	Waarde	Eenheid
Naam	bouwblok00253_wonend	
Omschrijving	wonen	
Type bebouwing	Woonbebouwing	
Aantal mensen		--
Dag	9,6	
Nacht	19,2	
Fractie buitenshuis		--
Dag	0,07	
Nacht	0,01	
Oppervlak	442,72	m ²
Complexiteit bouwvlak	Ok	
Herkomst data	NBB	

5.279 bouwblok00254_wonend

Eigenschap	Waarde	Eenheid
Naam	bouwblok00254_wonend	
Omschrijving	wonen	
Type bebouwing	Woonbebouwing	
Aantal mensen		--
Dag	6	
Nacht	12	
Fractie buitenshuis		--

Dag	0,07	
Nacht	0,01	
Oppervlak	467,292	m ²
Complexiteit bouwvlak	Ok	
Herkomst data	NBB	

5.280 bouwblok00255_wonend

Eigenschap	Waarde	Eenheid
Naam	bouwblok00255_wonend	
Omschrijving	wonen	
Type bebouwing	Woonbebouwing	
Aantal mensen		--
Dag	13,8	
Nacht	27,6	
Fractie buitenshuis		--
Dag	0,07	
Nacht	0,01	
Oppervlak	1080,35	m ²
Complexiteit bouwvlak	Ok	
Herkomst data	NBB	

5.281 bouwblok00257_wonend

Eigenschap	Waarde	Eenheid
Naam	bouwblok00257_wonend	
Omschrijving	wonen	
Type bebouwing	Woonbebouwing	
Aantal mensen		--
Dag	16,8	
Nacht	33,6	
Fractie buitenshuis		--
Dag	0,07	
Nacht	0,01	
Oppervlak	843,942	m ²
Complexiteit bouwvlak	Ok	
Herkomst data	NBB	

5.282 bouwblok00259_wonend

Eigenschap	Waarde	Eenheid
Naam	bouwblok00259_wonend	
Omschrijving	wonen	
Type bebouwing	Woonbebouwing	
Aantal mensen		--
Dag	9,6	
Nacht	19,2	
Fractie buitenshuis		--

Dag	0,07	
Nacht	0,01	
Oppervlak	445,043	m ²
Complexiteit bouwvlak	Ok	
Herkomst data	NBB	

5.283 bouwblok00260_wonend

Eigenschap	Waarde	Eenheid
Naam	bouwblok00260_wonend	
Omschrijving	wonen	
Type bebouwing	Woonbebouwing	
Aantal mensen		--
Dag	7,2	
Nacht	14,4	
Fractie buitenshuis		--
Dag	0,07	
Nacht	0,01	
Oppervlak	576,528	m ²
Complexiteit bouwvlak	Ok	
Herkomst data	NBB	

5.284 bouwblok00261_wonend

Eigenschap	Waarde	Eenheid
Naam	bouwblok00261_wonend	
Omschrijving	wonen	
Type bebouwing	Woonbebouwing	
Aantal mensen		--
Dag	12	
Nacht	24	
Fractie buitenshuis		--
Dag	0,07	
Nacht	0,01	
Oppervlak	929,317	m ²
Complexiteit bouwvlak	Ok	
Herkomst data	NBB	

5.285 bouwblok00262_wonend

Eigenschap	Waarde	Eenheid
Naam	bouwblok00262_wonend	
Omschrijving	wonen	
Type bebouwing	Woonbebouwing	
Aantal mensen		--
Dag	9,6	
Nacht	19,2	
Fractie buitenshuis		--

Dag	0,07	
Nacht	0,01	
Oppervlak	443,595	m ²
Complexiteit bouwvlak	Ok	
Herkomst data	NBB	

5.286 bouwblok00263_wonend

Eigenschap	Waarde	Eenheid
Naam	bouwblok00263_wonend	
Omschrijving	wonen	
Type bebouwing	Woonbebouwing	
Aantal mensen		--
Dag	7,2	
Nacht	14,4	
Fractie buitenshuis		--
Dag	0,07	
Nacht	0,01	
Oppervlak	676,044	m ²
Complexiteit bouwvlak	Ok	
Herkomst data	NBB	

5.287 bouwblok00264_wonend

Eigenschap	Waarde	Eenheid
Naam	bouwblok00264_wonend	
Omschrijving	wonen	
Type bebouwing	Woonbebouwing	
Aantal mensen		--
Dag	13,2	
Nacht	26,4	
Fractie buitenshuis		--
Dag	0,07	
Nacht	0,01	
Oppervlak	953,249	m ²
Complexiteit bouwvlak	Ok	
Herkomst data	NBB	

5.288 bouwblok00265_wonend

Eigenschap	Waarde	Eenheid
Naam	bouwblok00265_wonend	
Omschrijving	wonen	
Type bebouwing	Woonbebouwing	
Aantal mensen		--
Dag	9,6	
Nacht	19,2	
Fractie buitenshuis		--

Dag	0,07	
Nacht	0,01	
Oppervlak	698,291	m ²
Complexiteit bouwvlak	Ok	
Herkomst data	NBB	

5.289 bouwblok00266_wonend

Eigenschap	Waarde	Eenheid
Naam	bouwblok00266_wonend	
Omschrijving	wonen	
Type bebouwing	Woonbebouwing	
Aantal mensen		--
Dag	6	
Nacht	12	
Fractie buitenshuis		--
Dag	0,07	
Nacht	0,01	
Oppervlak	316,507	m ²
Complexiteit bouwvlak	Ok	
Herkomst data	NBB	

5.290 bouwblok00267_wonend

Eigenschap	Waarde	Eenheid
Naam	bouwblok00267_wonend	
Omschrijving	wonen	
Type bebouwing	Woonbebouwing	
Aantal mensen		--
Dag	9,6	
Nacht	19,2	
Fractie buitenshuis		--
Dag	0,07	
Nacht	0,01	
Oppervlak	576,276	m ²
Complexiteit bouwvlak	Ok	
Herkomst data	NBB	

5.291 bouwblok00269_wonend

Eigenschap	Waarde	Eenheid
Naam	bouwblok00269_wonend	
Omschrijving	wonen	
Type bebouwing	Woonbebouwing	
Aantal mensen		--
Dag	5,4	
Nacht	10,8	
Fractie buitenshuis		--

Dag	0,07	
Nacht	0,01	
Oppervlak	462,306	m ²
Complexiteit bouwvlak	Ok	
Herkomst data	NBB	

5.292 bouwblok00270_wonend

Eigenschap	Waarde	Eenheid
Naam	bouwblok00270_wonend	
Omschrijving	wonen	
Type bebouwing	Woonbebouwing	
Aantal mensen		--
Dag	13,2	
Nacht	26,4	
Fractie buitenshuis		--
Dag	0,07	
Nacht	0,01	
Oppervlak	924,024	m ²
Complexiteit bouwvlak	Ok	
Herkomst data	NBB	

5.293 bouwblok00271_wonend

Eigenschap	Waarde	Eenheid
Naam	bouwblok00271_wonend	
Omschrijving	wonen	
Type bebouwing	Woonbebouwing	
Aantal mensen		--
Dag	10,8	
Nacht	21,6	
Fractie buitenshuis		--
Dag	0,07	
Nacht	0,01	
Oppervlak	785,953	m ²
Complexiteit bouwvlak	Ok	
Herkomst data	NBB	

5.294 bouwblok00273_wonend

Eigenschap	Waarde	Eenheid
Naam	bouwblok00273_wonend	
Omschrijving	wonen	
Type bebouwing	Woonbebouwing	
Aantal mensen		--
Dag	7,2	
Nacht	14,4	
Fractie buitenshuis		--

Dag	0,07	
Nacht	0,01	
Oppervlak	479,216	m ²
Complexiteit bouwvlak	Ok	
Herkomst data	NBB	

5.295 bouwblok00275_wonend

Eigenschap	Waarde	Eenheid
Naam	bouwblok00275_wonend	
Omschrijving	wonen	
Type bebouwing	Woonbebouwing	
Aantal mensen		--
Dag	10,8	
Nacht	21,6	
Fractie buitenshuis		--
Dag	0,07	
Nacht	0,01	
Oppervlak	734,282	m ²
Complexiteit bouwvlak	Ok	
Herkomst data	NBB	

5.296 bouwblok00276_wonend

Eigenschap	Waarde	Eenheid
Naam	bouwblok00276_wonend	
Omschrijving	wonen	
Type bebouwing	Woonbebouwing	
Aantal mensen		--
Dag	6	
Nacht	12	
Fractie buitenshuis		--
Dag	0,07	
Nacht	0,01	
Oppervlak	458,989	m ²
Complexiteit bouwvlak	Ok	
Herkomst data	NBB	

5.297 bouwblok00277_wonend

Eigenschap	Waarde	Eenheid
Naam	bouwblok00277_wonend	
Omschrijving	wonen	
Type bebouwing	Woonbebouwing	
Aantal mensen		--
Dag	9,6	
Nacht	19,2	
Fractie buitenshuis		--

Dag	0,07	
Nacht	0,01	
Oppervlak	602,86	m ²
Complexiteit bouwvlak	Ok	
Herkomst data	NBB	

5.298 bouwblok00278_wonend

Eigenschap	Waarde	Eenheid
Naam	bouwblok00278_wonend	
Omschrijving	wonen	
Type bebouwing	Woonbebouwing	
Aantal mensen		--
Dag	6	
Nacht	12	
Fractie buitenshuis		--
Dag	0,07	
Nacht	0,01	
Oppervlak	425,131	m ²
Complexiteit bouwvlak	Ok	
Herkomst data	NBB	

5.299 bouwblok00280_wonend

Eigenschap	Waarde	Eenheid
Naam	bouwblok00280_wonend	
Omschrijving	wonen	
Type bebouwing	Woonbebouwing	
Aantal mensen		--
Dag	6	
Nacht	12	
Fractie buitenshuis		--
Dag	0,07	
Nacht	0,01	
Oppervlak	369,248	m ²
Complexiteit bouwvlak	Ok	
Herkomst data	NBB	

5.300 bouwblok00281_wonend

Eigenschap	Waarde	Eenheid
Naam	bouwblok00281_wonend	
Omschrijving	wonen	
Type bebouwing	Woonbebouwing	
Aantal mensen		--
Dag	6	
Nacht	12	
Fractie buitenshuis		--

Dag	0,07	
Nacht	0,01	
Oppervlak	432,079	m ²
Complexiteit bouwvlak	Ok	
Herkomst data	NBB	

5.301 bouwblok00282_wonend

Eigenschap	Waarde	Eenheid
Naam	bouwblok00282_wonend	
Omschrijving	wonen	
Type bebouwing	Woonbebouwing	
Aantal mensen		--
Dag	6	
Nacht	12	
Fractie buitenshuis		--
Dag	0,07	
Nacht	0,01	
Oppervlak	372,745	m ²
Complexiteit bouwvlak	Ok	
Herkomst data	NBB	

5.302 bouwblok00283_wonend

Eigenschap	Waarde	Eenheid
Naam	bouwblok00283_wonend	
Omschrijving	wonen	
Type bebouwing	Woonbebouwing	
Aantal mensen		--
Dag	7,2	
Nacht	14,4	
Fractie buitenshuis		--
Dag	0,07	
Nacht	0,01	
Oppervlak	380,4	m ²
Complexiteit bouwvlak	Ok	
Herkomst data	NBB	

5.303 bouwblok00284_wonend

Eigenschap	Waarde	Eenheid
Naam	bouwblok00284_wonend	
Omschrijving	wonen	
Type bebouwing	Woonbebouwing	
Aantal mensen		--
Dag	21,6	
Nacht	43,2	
Fractie buitenshuis		--

Dag	0,07	
Nacht	0,01	
Oppervlak	1427,87	m ²
Complexiteit bouwvlak	Ok	
Herkomst data	NBB	

5.304 bouwblok00285_wonend

Eigenschap	Waarde	Eenheid
Naam	bouwblok00285_wonend	
Omschrijving	wonen	
Type bebouwing	Woonbebouwing	
Aantal mensen		--
Dag	8,4	
Nacht	16,8	
Fractie buitenshuis		--
Dag	0,07	
Nacht	0,01	
Oppervlak	777,644	m ²
Complexiteit bouwvlak	Ok	
Herkomst data	NBB	

5.305 bouwblok00287_wonend

Eigenschap	Waarde	Eenheid
Naam	bouwblok00287_wonend	
Omschrijving	wonen	
Type bebouwing	Woonbebouwing	
Aantal mensen		--
Dag	10,8	
Nacht	21,6	
Fractie buitenshuis		--
Dag	0,07	
Nacht	0,01	
Oppervlak	550,411	m ²
Complexiteit bouwvlak	Ok	
Herkomst data	NBB	

5.306 bouwblok00288_wonend

Eigenschap	Waarde	Eenheid
Naam	bouwblok00288_wonend	
Omschrijving	wonen	
Type bebouwing	Woonbebouwing	
Aantal mensen		--
Dag	9	
Nacht	18	
Fractie buitenshuis		--

Dag	0,07	
Nacht	0,01	
Oppervlak	620,519	m ²
Complexiteit bouwvlak	Ok	
Herkomst data	NBB	

5.307 bouwblok00290_wonend

Eigenschap	Waarde	Eenheid
Naam	bouwblok00290_wonend	
Omschrijving	wonen	
Type bebouwing	Woonbebouwing	
Aantal mensen		--
Dag	27,6	
Nacht	55,2	
Fractie buitenshuis		--
Dag	0,07	
Nacht	0,01	
Oppervlak	1910,14	m ²
Complexiteit bouwvlak	Ok	
Herkomst data	NBB	

5.308 bouwblok00291_wonend

Eigenschap	Waarde	Eenheid
Naam	bouwblok00291_wonend	
Omschrijving	wonen	
Type bebouwing	Woonbebouwing	
Aantal mensen		--
Dag	7,2	
Nacht	14,4	
Fractie buitenshuis		--
Dag	0,07	
Nacht	0,01	
Oppervlak	588,877	m ²
Complexiteit bouwvlak	Ok	
Herkomst data	NBB	

5.309 bouwblok00293_wonend

Eigenschap	Waarde	Eenheid
Naam	bouwblok00293_wonend	
Omschrijving	wonen	
Type bebouwing	Woonbebouwing	
Aantal mensen		--
Dag	9,6	
Nacht	19,2	
Fractie buitenshuis		--

Dag	0,07	
Nacht	0,01	
Oppervlak	609,337	m ²
Complexiteit bouwvlak	Ok	
Herkomst data	NBB	

5.310 bouwblok00295_wonend

Eigenschap	Waarde	Eenheid
Naam	bouwblok00295_wonend	
Omschrijving	wonen	
Type bebouwing	Woonbebouwing	
Aantal mensen		--
Dag	6	
Nacht	12	
Fractie buitenshuis		--
Dag	0,07	
Nacht	0,01	
Oppervlak	464,962	m ²
Complexiteit bouwvlak	Ok	
Herkomst data	NBB	

5.311 bouwblok00296_wonend

Eigenschap	Waarde	Eenheid
Naam	bouwblok00296_wonend	
Omschrijving	wonen	
Type bebouwing	Woonbebouwing	
Aantal mensen		--
Dag	7,8	
Nacht	15,6	
Fractie buitenshuis		--
Dag	0,07	
Nacht	0,01	
Oppervlak	500,505	m ²
Complexiteit bouwvlak	Ok	
Herkomst data	NBB	

5.312 bouwblok00297_wonend

Eigenschap	Waarde	Eenheid
Naam	bouwblok00297_wonend	
Omschrijving	wonen	
Type bebouwing	Woonbebouwing	
Aantal mensen		--
Dag	8,4	
Nacht	16,8	
Fractie buitenshuis		--

Dag	0,07	
Nacht	0,01	
Oppervlak	450,789	m ²
Complexiteit bouwvlak	Ok	
Herkomst data	NBB	

5.313 bouwblok00298_wonend

Eigenschap	Waarde	Eenheid
Naam	bouwblok00298_wonend	
Omschrijving	wonen	
Type bebouwing	Woonbebouwing	
Aantal mensen		--
Dag	24	
Nacht	48	
Fractie buitenshuis		--
Dag	0,07	
Nacht	0,01	
Oppervlak	1089,35	m ²
Complexiteit bouwvlak	Ok	
Herkomst data	NBB	

5.314 bouwblok00301_wonend

Eigenschap	Waarde	Eenheid
Naam	bouwblok00301_wonend	
Omschrijving	wonen	
Type bebouwing	Woonbebouwing	
Aantal mensen		--
Dag	7,8	
Nacht	15,6	
Fractie buitenshuis		--
Dag	0,07	
Nacht	0,01	
Oppervlak	536,562	m ²
Complexiteit bouwvlak	Ok	
Herkomst data	NBB	

5.315 bouwblok00303_wonend

Eigenschap	Waarde	Eenheid
Naam	bouwblok00303_wonend	
Omschrijving	wonen	
Type bebouwing	Woonbebouwing	
Aantal mensen		--
Dag	7,2	
Nacht	14,4	
Fractie buitenshuis		--

Dag	0,07	
Nacht	0,01	
Oppervlak	368,102	m ²
Complexiteit bouwvlak	Ok	
Herkomst data	NBB	

5.316 bouwblok00304_wonend

Eigenschap	Waarde	Eenheid
Naam	bouwblok00304_wonend	
Omschrijving	wonen	
Type bebouwing	Woonbebouwing	
Aantal mensen		--
Dag	10,8	
Nacht	21,6	
Fractie buitenshuis		--
Dag	0,07	
Nacht	0,01	
Oppervlak	666,936	m ²
Complexiteit bouwvlak	Ok	
Herkomst data	NBB	

5.317 bouwblok00305_wonend

Eigenschap	Waarde	Eenheid
Naam	bouwblok00305_wonend	
Omschrijving	wonen	
Type bebouwing	Woonbebouwing	
Aantal mensen		--
Dag	6	
Nacht	12	
Fractie buitenshuis		--
Dag	0,07	
Nacht	0,01	
Oppervlak	314,248	m ²
Complexiteit bouwvlak	Ok	
Herkomst data	NBB	

5.318 bouwblok00307_wonend

Eigenschap	Waarde	Eenheid
Naam	bouwblok00307_wonend	
Omschrijving	wonen	
Type bebouwing	Woonbebouwing	
Aantal mensen		--
Dag	12	
Nacht	24	
Fractie buitenshuis		--

Dag	0,07	
Nacht	0,01	
Oppervlak	726,551	m ²
Complexiteit bouwvlak	Ok	
Herkomst data	NBB	

5.319 bouwblok00308_wonend

Eigenschap	Waarde	Eenheid
Naam	bouwblok00308_wonend	
Omschrijving	wonen	
Type bebouwing	Woonbebouwing	
Aantal mensen		--
Dag	9,6	
Nacht	19,2	
Fractie buitenshuis		--
Dag	0,07	
Nacht	0,01	
Oppervlak	470,738	m ²
Complexiteit bouwvlak	Ok	
Herkomst data	NBB	

5.320 bouwblok00309_wonend

Eigenschap	Waarde	Eenheid
Naam	bouwblok00309_wonend	
Omschrijving	wonen	
Type bebouwing	Woonbebouwing	
Aantal mensen		--
Dag	9,6	
Nacht	19,2	
Fractie buitenshuis		--
Dag	0,07	
Nacht	0,01	
Oppervlak	511,139	m ²
Complexiteit bouwvlak	Ok	
Herkomst data	NBB	

5.321 bouwblok00310_wonend

Eigenschap	Waarde	Eenheid
Naam	bouwblok00310_wonend	
Omschrijving	wonen	
Type bebouwing	Woonbebouwing	
Aantal mensen		--
Dag	9,6	
Nacht	19,2	
Fractie buitenshuis		--

Dag	0,07	
Nacht	0,01	
Oppervlak	450,398	m ²
Complexiteit bouwvlak	Ok	
Herkomst data	NBB	

5.322 bouwblok00311_wonend

Eigenschap	Waarde	Eenheid
Naam	bouwblok00311_wonend	
Omschrijving	wonen	
Type bebouwing	Woonbebouwing	
Aantal mensen		--
Dag	10,8	
Nacht	21,6	
Fractie buitenshuis		--
Dag	0,07	
Nacht	0,01	
Oppervlak	638,942	m ²
Complexiteit bouwvlak	Ok	
Herkomst data	NBB	

5.323 bouwblok00312_wonend

Eigenschap	Waarde	Eenheid
Naam	bouwblok00312_wonend	
Omschrijving	wonen	
Type bebouwing	Woonbebouwing	
Aantal mensen		--
Dag	7,8	
Nacht	15,6	
Fractie buitenshuis		--
Dag	0,07	
Nacht	0,01	
Oppervlak	534,554	m ²
Complexiteit bouwvlak	Ok	
Herkomst data	NBB	

5.324 bouwblok00315_wonend

Eigenschap	Waarde	Eenheid
Naam	bouwblok00315_wonend	
Omschrijving	wonen	
Type bebouwing	Woonbebouwing	
Aantal mensen		--
Dag	9,6	
Nacht	19,2	
Fractie buitenshuis		--

Dag	0,07	
Nacht	0,01	
Oppervlak	627,389	m ²
Complexiteit bouwvlak	Ok	
Herkomst data	NBB	

5.325 bouwblok00317_wonend

Eigenschap	Waarde	Eenheid
Naam	bouwblok00317_wonend	
Omschrijving	wonen	
Type bebouwing	Woonbebouwing	
Aantal mensen		--
Dag	12	
Nacht	24	
Fractie buitenshuis		--
Dag	0,07	
Nacht	0,01	
Oppervlak	765,603	m ²
Complexiteit bouwvlak	Ok	
Herkomst data	NBB	

5.326 bouwblok00318_wonend

Eigenschap	Waarde	Eenheid
Naam	bouwblok00318_wonend	
Omschrijving	wonen	
Type bebouwing	Woonbebouwing	
Aantal mensen		--
Dag	10,8	
Nacht	21,6	
Fractie buitenshuis		--
Dag	0,07	
Nacht	0,01	
Oppervlak	612,895	m ²
Complexiteit bouwvlak	Ok	
Herkomst data	NBB	

5.327 bouwblok00319_wonend

Eigenschap	Waarde	Eenheid
Naam	bouwblok00319_wonend	
Omschrijving	wonen	
Type bebouwing	Woonbebouwing	
Aantal mensen		--
Dag	12,6	
Nacht	25,2	
Fractie buitenshuis		--

Dag	0,07	
Nacht	0,01	
Oppervlak	898,661	m ²
Complexiteit bouwvlak	Ok	
Herkomst data	NBB	

5.328 bouwblok00320_wonend

Eigenschap	Waarde	Eenheid
Naam	bouwblok00320_wonend	
Omschrijving	wonen	
Type bebouwing	Woonbebouwing	
Aantal mensen		--
Dag	12	
Nacht	24	
Fractie buitenshuis		--
Dag	0,07	
Nacht	0,01	
Oppervlak	862,216	m ²
Complexiteit bouwvlak	Ok	
Herkomst data	NBB	

5.329 bouwblok00321_wonend

Eigenschap	Waarde	Eenheid
Naam	bouwblok00321_wonend	
Omschrijving	wonen	
Type bebouwing	Woonbebouwing	
Aantal mensen		--
Dag	6	
Nacht	12	
Fractie buitenshuis		--
Dag	0,07	
Nacht	0,01	
Oppervlak	391,14	m ²
Complexiteit bouwvlak	Ok	
Herkomst data	NBB	

5.330 bouwblok00323_wonend

Eigenschap	Waarde	Eenheid
Naam	bouwblok00323_wonend	
Omschrijving	wonen	
Type bebouwing	Woonbebouwing	
Aantal mensen		--
Dag	6	
Nacht	12	
Fractie buitenshuis		--

Dag	0,07	
Nacht	0,01	
Oppervlak	366,021	m ²
Complexiteit bouwvlak	Ok	
Herkomst data	NBB	

5.331 bouwblok00325_wonend

Eigenschap	Waarde	Eenheid
Naam	bouwblok00325_wonend	
Omschrijving	wonen	
Type bebouwing	Woonbebouwing	
Aantal mensen		--
Dag	6,6	
Nacht	13,2	
Fractie buitenshuis		--
Dag	0,07	
Nacht	0,01	
Oppervlak	363,762	m ²
Complexiteit bouwvlak	Ok	
Herkomst data	NBB	

5.332 bouwblok00327_wonend

Eigenschap	Waarde	Eenheid
Naam	bouwblok00327_wonend	
Omschrijving	wonen	
Type bebouwing	Woonbebouwing	
Aantal mensen		--
Dag	10,8	
Nacht	21,6	
Fractie buitenshuis		--
Dag	0,07	
Nacht	0,01	
Oppervlak	627,956	m ²
Complexiteit bouwvlak	Ok	
Herkomst data	NBB	

5.333 bouwblok00329_wonend

Eigenschap	Waarde	Eenheid
Naam	bouwblok00329_wonend	
Omschrijving	wonen	
Type bebouwing	Woonbebouwing	
Aantal mensen		--
Dag	14,4	
Nacht	28,8	
Fractie buitenshuis		--

Dag	0,07	
Nacht	0,01	
Oppervlak	859,732	m ²
Complexiteit bouwvlak	Ok	
Herkomst data	NBB	

5.334 bouwblok00331_wonend

Eigenschap	Waarde	Eenheid
Naam	bouwblok00331_wonend	
Omschrijving	wonen	
Type bebouwing	Woonbebouwing	
Aantal mensen		--
Dag	10,8	
Nacht	21,6	
Fractie buitenshuis		--
Dag	0,07	
Nacht	0,01	
Oppervlak	619,523	m ²
Complexiteit bouwvlak	Ok	
Herkomst data	NBB	

5.335 bouwblok00332_wonend

Eigenschap	Waarde	Eenheid
Naam	bouwblok00332_wonend	
Omschrijving	wonen	
Type bebouwing	Woonbebouwing	
Aantal mensen		--
Dag	7,2	
Nacht	14,4	
Fractie buitenshuis		--
Dag	0,07	
Nacht	0,01	
Oppervlak	469,431	m ²
Complexiteit bouwvlak	Ok	
Herkomst data	NBB	

5.336 bouwblok00335_wonend

Eigenschap	Waarde	Eenheid
Naam	bouwblok00335_wonend	
Omschrijving	wonen	
Type bebouwing	Woonbebouwing	
Aantal mensen		--
Dag	8,4	
Nacht	16,8	
Fractie buitenshuis		--

Dag	0,07	
Nacht	0,01	
Oppervlak	498,305	m ²
Complexiteit bouwvlak	Ok	
Herkomst data	NBB	

5.337 bouwblok00336_wonend

Eigenschap	Waarde	Eenheid
Naam	bouwblok00336_wonend	
Omschrijving	wonen	
Type bebouwing	Woonbebouwing	
Aantal mensen		--
Dag	10,8	
Nacht	21,6	
Fractie buitenshuis		--
Dag	0,07	
Nacht	0,01	
Oppervlak	619,105	m ²
Complexiteit bouwvlak	Ok	
Herkomst data	NBB	

5.338 bouwblok00339_wonend

Eigenschap	Waarde	Eenheid
Naam	bouwblok00339_wonend	
Omschrijving	wonen	
Type bebouwing	Woonbebouwing	
Aantal mensen		--
Dag	7,2	
Nacht	14,4	
Fractie buitenshuis		--
Dag	0,07	
Nacht	0,01	
Oppervlak	440,217	m ²
Complexiteit bouwvlak	Ok	
Herkomst data	NBB	

5.339 bouwblok00344_wonend

Eigenschap	Waarde	Eenheid
Naam	bouwblok00344_wonend	
Omschrijving	wonen	
Type bebouwing	Woonbebouwing	
Aantal mensen		--
Dag	13,2	
Nacht	26,4	
Fractie buitenshuis		--

Dag	0,07	
Nacht	0,01	
Oppervlak	769,415	m ²
Complexiteit bouwvlak	Ok	
Herkomst data	NBB	

5.340 bouwblok00348_wonend

Eigenschap	Waarde	Eenheid
Naam	bouwblok00348_wonend	
Omschrijving	wonen	
Type bebouwing	Woonbebouwing	
Aantal mensen		--
Dag	10,8	
Nacht	21,6	
Fractie buitenshuis		--
Dag	0,07	
Nacht	0,01	
Oppervlak	757,011	m ²
Complexiteit bouwvlak	Ok	
Herkomst data	NBB	

5.341 bouwblok00349_wonend

Eigenschap	Waarde	Eenheid
Naam	bouwblok00349_wonend	
Omschrijving	wonen	
Type bebouwing	Woonbebouwing	
Aantal mensen		--
Dag	9,6	
Nacht	19,2	
Fractie buitenshuis		--
Dag	0,07	
Nacht	0,01	
Oppervlak	588,438	m ²
Complexiteit bouwvlak	Ok	
Herkomst data	NBB	

5.342 bouwblok00350_wonend

Eigenschap	Waarde	Eenheid
Naam	bouwblok00350_wonend	
Omschrijving	wonen	
Type bebouwing	Woonbebouwing	
Aantal mensen		--
Dag	7,2	
Nacht	14,4	
Fractie buitenshuis		--

Dag	0,07	
Nacht	0,01	
Oppervlak	450,696	m ²
Complexiteit bouwvlak	Ok	
Herkomst data	NBB	

5.343 bouwblok00352_wonend

Eigenschap	Waarde	Eenheid
Naam	bouwblok00352_wonend	
Omschrijving	wonen	
Type bebouwing	Woonbebouwing	
Aantal mensen		--
Dag	9,6	
Nacht	19,2	
Fractie buitenshuis		--
Dag	0,07	
Nacht	0,01	
Oppervlak	586,846	m ²
Complexiteit bouwvlak	Ok	
Herkomst data	NBB	

5.344 bouwblok00353_wonend

Eigenschap	Waarde	Eenheid
Naam	bouwblok00353_wonend	
Omschrijving	wonen	
Type bebouwing	Woonbebouwing	
Aantal mensen		--
Dag	9,6	
Nacht	19,2	
Fractie buitenshuis		--
Dag	0,07	
Nacht	0,01	
Oppervlak	585,481	m ²
Complexiteit bouwvlak	Ok	
Herkomst data	NBB	

5.345 bouwblok00355_wonend

Eigenschap	Waarde	Eenheid
Naam	bouwblok00355_wonend	
Omschrijving	wonen	
Type bebouwing	Woonbebouwing	
Aantal mensen		--
Dag	10,8	
Nacht	21,6	
Fractie buitenshuis		--

Dag	0,07	
Nacht	0,01	
Oppervlak	639,757	m ²
Complexiteit bouwvlak	Ok	
Herkomst data	NBB	

5.346 bouwblok00358_wonend

Eigenschap	Waarde	Eenheid
Naam	bouwblok00358_wonend	
Omschrijving	wonen	
Type bebouwing	Woonbebouwing	
Aantal mensen		--
Dag	9,6	
Nacht	19,2	
Fractie buitenshuis		--
Dag	0,07	
Nacht	0,01	
Oppervlak	624,788	m ²
Complexiteit bouwvlak	Ok	
Herkomst data	NBB	

5.347 bouwblok00359_wonend

Eigenschap	Waarde	Eenheid
Naam	bouwblok00359_wonend	
Omschrijving	wonen	
Type bebouwing	Woonbebouwing	
Aantal mensen		--
Dag	9,6	
Nacht	19,2	
Fractie buitenshuis		--
Dag	0,07	
Nacht	0,01	
Oppervlak	590,955	m ²
Complexiteit bouwvlak	Ok	
Herkomst data	NBB	

5.348 bouwblok00364_wonend

Eigenschap	Waarde	Eenheid
Naam	bouwblok00364_wonend	
Omschrijving	wonen	
Type bebouwing	Woonbebouwing	
Aantal mensen		--
Dag	8,4	
Nacht	16,8	
Fractie buitenshuis		--

Dag	0,07	
Nacht	0,01	
Oppervlak	648,279	m ²
Complexiteit bouwvlak	Ok	
Herkomst data	NBB	

5.349 bouwblok00373_wonend

Eigenschap	Waarde	Eenheid
Naam	bouwblok00373_wonend	
Omschrijving	wonen	
Type bebouwing	Woonbebouwing	
Aantal mensen		--
Dag	6	
Nacht	12	
Fractie buitenshuis		--
Dag	0,07	
Nacht	0,01	
Oppervlak	463,459	m ²
Complexiteit bouwvlak	Ok	
Herkomst data	NBB	

5.350 bouwblok00374_wonend

Eigenschap	Waarde	Eenheid
Naam	bouwblok00374_wonend	
Omschrijving	wonen	
Type bebouwing	Woonbebouwing	
Aantal mensen		--
Dag	6	
Nacht	12	
Fractie buitenshuis		--
Dag	0,07	
Nacht	0,01	
Oppervlak	341,432	m ²
Complexiteit bouwvlak	Ok	
Herkomst data	NBB	

5.351 bouwblok00375_wonend

Eigenschap	Waarde	Eenheid
Naam	bouwblok00375_wonend	
Omschrijving	wonen	
Type bebouwing	Woonbebouwing	
Aantal mensen		--
Dag	8,4	
Nacht	16,8	
Fractie buitenshuis		--

Dag	0,07	
Nacht	0,01	
Oppervlak	627,609	m ²
Complexiteit bouwvlak	Ok	
Herkomst data	NBB	

5.352 Molenstraat 125b - tiny houses

Eigenschap	Waarde	Eenheid
Naam	Molenstraat 125b - tiny houses	
Omschrijving	10 tiny houses	
Type bebouwing	Woonbebouwing	
Aantal mensen		--
Dag	10	
Nacht	20	
Fractie buitenshuis		--
Dag	0,07	
Nacht	0,01	
Oppervlak	2091,32	m ²
Complexiteit bouwvlak	Ok	
Herkomst data	RBM	

5.353 Molenstraat 121 - tiny houses

Eigenschap	Waarde	Eenheid
Naam	Molenstraat 121 - tiny houses	
Omschrijving	8 tiny houses	
Type bebouwing	Woonbebouwing	
Aantal mensen		--
Dag	8	
Nacht	16	
Fractie buitenshuis		--
Dag	0,07	
Nacht	0,01	
Oppervlak	1039,41	m ²
Complexiteit bouwvlak	Ok	
Herkomst data	RBM	

6 Bedrijven dagdienst

6.1 0794100000346556_kantoor

Eigenschap	Waarde	Eenheid
Naam	0794100000346556_kantoor	
Omschrijving	kantor	
Aantal mensen		1/ha
Dag	96,2270903201501	
Nacht	dag: 96,23, nacht: 0	
Fractie buitenshuis		--
Dag	0,07	
Nacht	dag: 0,07, nacht: 0	
Oppervlak	1319,79	m ²
Aantal verblijfplaatsen	1	
Complexiteit bouwvlak	Ok	
Herkomst data	NBB	

6.2 0794100000347029_kantoor

Eigenschap	Waarde	Eenheid
Naam	0794100000347029_kantoor	
Omschrijving	kantor	
Aantal mensen		1/ha
Dag	20,8889867753454	
Nacht	dag: 20,89, nacht: 0	
Fractie buitenshuis		--
Dag	0,07	
Nacht	dag: 0,07, nacht: 0	
Oppervlak	3303,18	m ²
Aantal verblijfplaatsen	1	
Complexiteit bouwvlak	Ok	
Herkomst data	NBB	

6.3 0794100000382225_onderwijs

Eigenschap	Waarde	Eenheid
Naam	0794100000382225_onderwijs	
Omschrijving	onderw	
Aantal mensen		1/ha
Dag	1010,25799121962	
Nacht	dag: 1010, nacht: 0	
Fractie buitenshuis		--
Dag	0,07	
Nacht	dag: 0,07, nacht: 0	
Oppervlak	3541,67	m ²
Aantal verblijfplaatsen	1	
Complexiteit bouwvlak	Ok	
Herkomst data	NBB	

6.4 0794100000383448_kantoor

Eigenschap	Waarde	Eenheid
Naam	0794100000383448_kantoor	
Omschrijving	kantoor	
Aantal mensen		1/ha
Dag	27,4879508832726	
Nacht	dag: 27,49, nacht: 0	
Fractie buitenshuis		--
Dag	0,07	
Nacht	dag: 0,07, nacht: 0	
Oppervlak	3128,64	m ²
Aantal verblijfplaatsen	1	
Complexiteit bouwvlak	Ok	
Herkomst data	NBB	

6.5 0794100000383706_kantoor

Eigenschap	Waarde	Eenheid
Naam	0794100000383706_kantoor	
Omschrijving	kantoor	
Aantal mensen		1/ha
Dag	337,945668975292	
Nacht	dag: 337,9, nacht: 0	
Fractie buitenshuis		--
Dag	0,07	
Nacht	dag: 0,07, nacht: 0	
Oppervlak	3204,66	m ²
Aantal verblijfplaatsen	1	
Complexiteit bouwvlak	Ok	
Herkomst data	NBB	

6.6 0794100000385477_kantoor

Eigenschap	Waarde	Eenheid
Naam	0794100000385477_kantoor	
Omschrijving	kantoor	
Aantal mensen		1/ha
Dag	57,7121620994936	
Nacht	dag: 57,71, nacht: 0	
Fractie buitenshuis		--
Dag	0,07	
Nacht	dag: 0,07, nacht: 0	
Oppervlak	398,53	m ²
Aantal verblijfplaatsen	1	
Complexiteit bouwvlak	Ok	
Herkomst data	NBB	

6.7 0794100000386268_kantoor

Eigenschap	Waarde	Eenheid
Naam	0794100000386268_kantoor	
Omschrijving	kantoor	
Aantal mensen		1/ha
Dag	59,0328683963773	
Nacht	dag: 59,03, nacht: 0	
Fractie buitenshuis		--
Dag	0,07	
Nacht	dag: 0,07, nacht: 0	
Oppervlak	711,468	m ²
Aantal verblijfplaatsen	1	
Complexiteit bouwvlak	Ok	
Herkomst data	NBB	

6.8 0794100000386475_kantoor

Eigenschap	Waarde	Eenheid
Naam	0794100000386475_kantoor	
Omschrijving	kantoor	
Aantal mensen		1/ha
Dag	213,805918724502	
Nacht	dag: 213,8, nacht: 0	
Fractie buitenshuis		--
Dag	0,07	
Nacht	dag: 0,07, nacht: 0	
Oppervlak	556,58	m ²
Aantal verblijfplaatsen	1	
Complexiteit bouwvlak	Ok	
Herkomst data	NBB	

6.9 0794100000386476_kliniek

Eigenschap	Waarde	Eenheid
Naam	0794100000386476_kliniek	
Omschrijving	kantoor	
Aantal mensen		1/ha
Dag	139,499056455241	
Nacht	dag: 139,5, nacht: 0	
Fractie buitenshuis		--
Dag	0,07	
Nacht	dag: 0,07, nacht: 0	
Oppervlak	308,246	m ²
Aantal verblijfplaatsen	1	
Complexiteit bouwvlak	Ok	
Herkomst data	NBB	

6.10 0794100000387154_kantoor

Eigenschap	Waarde	Eenheid
Naam	0794100000387154_kantoor	
Omschrijving	kantoor	
Aantal mensen		1/ha
Dag	1381,24779016881	
Nacht	dag: 1381, nacht: 0	
Fractie buitenshuis		--
Dag	0,07	
Nacht	dag: 0,07, nacht: 0	
Oppervlak	1479,1	m ²
Aantal verblijfplaatsen	1	
Complexiteit bouwvlak	Ok	
Herkomst data	NBB	

6.11 0794100000387223_kantoor

Eigenschap	Waarde	Eenheid
Naam	0794100000387223_kantoor	
Omschrijving	kantoor	
Aantal mensen		1/ha
Dag	18,1177474542149	
Nacht	dag: 18,12, nacht: 0	
Fractie buitenshuis		--
Dag	0,07	
Nacht	dag: 0,07, nacht: 0	
Oppervlak	2318,17	m ²
Aantal verblijfplaatsen	1	
Complexiteit bouwvlak	Ok	
Herkomst data	NBB	

6.12 0794100000387226_kantoor

Eigenschap	Waarde	Eenheid
Naam	0794100000387226_kantoor	
Omschrijving	kantoor	
Aantal mensen		1/ha
Dag	1094,8662351007	
Nacht	dag: 1095, nacht: 0	
Fractie buitenshuis		--
Dag	0,07	
Nacht	dag: 0,07, nacht: 0	
Oppervlak	3055,17	m ²
Aantal verblijfplaatsen	1	
Complexiteit bouwvlak	Ok	
Herkomst data	NBB	

6.13 0794100000387229_kantoor

Eigenschap	Waarde	Eenheid
Naam	0794100000387229_kantoor	
Omschrijving	kantoor	
Aantal mensen		1/ha
Dag	192,378235328658	
Nacht	dag: 192,4, nacht: 0	
Fractie buitenshuis		--
Dag	0,07	
Nacht	dag: 0,07, nacht: 0	
Oppervlak	2957,72	m ²
Aantal verblijfplaatsen	1	
Complexiteit bouwvlak	Ok	
Herkomst data	NBB	

6.14 0794100000387283_kantoor

Eigenschap	Waarde	Eenheid
Naam	0794100000387283_kantoor	
Omschrijving	kantoor	
Aantal mensen		1/ha
Dag	413,029025501701	
Nacht	dag: 413, nacht: 0	
Fractie buitenshuis		--
Dag	0,07	
Nacht	dag: 0,07, nacht: 0	
Oppervlak	1084,67	m ²
Aantal verblijfplaatsen	1	
Complexiteit bouwvlak	Ok	
Herkomst data	NBB	

6.15 0794100000387801_kantoor

Eigenschap	Waarde	Eenheid
Naam	0794100000387801_kantoor	
Omschrijving	kantoor	
Aantal mensen		1/ha
Dag	131,806768904307	
Nacht	dag: 131,8, nacht: 0	
Fractie buitenshuis		--
Dag	0,07	
Nacht	dag: 0,07, nacht: 0	
Oppervlak	1502,2	m ²
Aantal verblijfplaatsen	1	
Complexiteit bouwvlak	Ok	
Herkomst data	NBB	

6.16 0794100000387886_kantoor

Eigenschap	Waarde	Eenheid
Naam	0794100000387886_kantoor	
Omschrijving	kantoor	
Aantal mensen		1/ha
Dag	40,0422883080715	
Nacht	dag: 40,04, nacht: 0	
Fractie buitenshuis		--
Dag	0,07	
Nacht	dag: 0,07, nacht: 0	
Oppervlak	3346,46	m ²
Aantal verblijfplaatsen	1	
Complexiteit bouwvlak	Ok	
Herkomst data	NBB	

6.17 0794100000388952_kliniek

Eigenschap	Waarde	Eenheid
Naam	0794100000388952_kliniek	
Omschrijving	kantoor	
Aantal mensen		1/ha
Dag	130,682095201745	
Nacht	dag: 130,7, nacht: 0	
Fractie buitenshuis		--
Dag	0,07	
Nacht	dag: 0,07, nacht: 0	
Oppervlak	857,042	m ²
Aantal verblijfplaatsen	1	
Complexiteit bouwvlak	Ok	
Herkomst data	NBB	

6.18 0794100000389068_kantoor

Eigenschap	Waarde	Eenheid
Naam	0794100000389068_kantoor	
Omschrijving	kantoor	
Aantal mensen		1/ha
Dag	51,0643552137121	
Nacht	dag: 51,06, nacht: 0	
Fractie buitenshuis		--
Dag	0,07	
Nacht	dag: 0,07, nacht: 0	
Oppervlak	11162,4	m ²
Aantal verblijfplaatsen	1	
Complexiteit bouwvlak	Ok	
Herkomst data	NBB	

6.19 0794100000389100_kantoor

Eigenschap	Waarde	Eenheid
Naam	0794100000389100_kantoor	
Omschrijving	kantoor	
Aantal mensen		1/ha
Dag	23,4166147252537	
Nacht	dag: 23,42, nacht: 0	
Fractie buitenshuis		--
Dag	0,07	
Nacht	dag: 0,07, nacht: 0	
Oppervlak	1793,6	m ²
Aantal verblijfplaatsen	1	
Complexiteit bouwvlak	Ok	
Herkomst data	NBB	

6.20 0794100000389101_kantoor

Eigenschap	Waarde	Eenheid
Naam	0794100000389101_kantoor	
Omschrijving	kantoor	
Aantal mensen		1/ha
Dag	251,337952709451	
Nacht	dag: 251,3, nacht: 0	
Fractie buitenshuis		--
Dag	0,07	
Nacht	dag: 0,07, nacht: 0	
Oppervlak	4372,6	m ²
Aantal verblijfplaatsen	1	
Complexiteit bouwvlak	Ok	
Herkomst data	NBB	

6.21 0794100000389174_kantoor

Eigenschap	Waarde	Eenheid
Naam	0794100000389174_kantoor	
Omschrijving	kantoor	
Aantal mensen		1/ha
Dag	218,990522378532	
Nacht	dag: 219, nacht: 0	
Fractie buitenshuis		--
Dag	0,07	
Nacht	dag: 0,07, nacht: 0	
Oppervlak	525,137	m ²
Aantal verblijfplaatsen	1	
Complexiteit bouwvlak	Ok	
Herkomst data	NBB	

6.22 0794100000389275_kantoor

Eigenschap	Waarde	Eenheid
Naam	0794100000389275_kantoor	
Omschrijving	kantor	
Aantal mensen		1/ha
Dag	66,8293273446084	
Nacht	dag: 66,83, nacht: 0	
Fractie buitenshuis		--
Dag	0,07	
Nacht	dag: 0,07, nacht: 0	
Oppervlak	2064,96	m ²
Aantal verblijfplaatsen	1	
Complexiteit bouwvlak	Ok	
Herkomst data	NBB	

6.23 0794100000389334_kantoor

Eigenschap	Waarde	Eenheid
Naam	0794100000389334_kantoor	
Omschrijving	kantor	
Aantal mensen		1/ha
Dag	66,0278402359517	
Nacht	dag: 66,03, nacht: 0	
Fractie buitenshuis		--
Dag	0,07	
Nacht	dag: 0,07, nacht: 0	
Oppervlak	2392,93	m ²
Aantal verblijfplaatsen	1	
Complexiteit bouwvlak	Ok	
Herkomst data	NBB	

6.24 0794100000389334_onderwijs

Eigenschap	Waarde	Eenheid
Naam	0794100000389334_onderwijs	
Omschrijving	onderw	
Aantal mensen		1/ha
Dag	426,2556774726	
Nacht	dag: 426,3, nacht: 0	
Fractie buitenshuis		--
Dag	0,07	
Nacht	dag: 0,07, nacht: 0	
Oppervlak	2392,93	m ²
Aantal verblijfplaatsen	1	
Complexiteit bouwvlak	Ok	
Herkomst data	NBB	

6.25 0794100000389653_kantoor

Eigenschap	Waarde	Eenheid
Naam	0794100000389653_kantoor	
Omschrijving	kantor	
Aantal mensen		1/ha
Dag	25,1919307372962	
Nacht	dag: 25,19, nacht: 0	
Fractie buitenshuis		--
Dag	0,07	
Nacht	dag: 0,07, nacht: 0	
Oppervlak	6271,85	m ²
Aantal verblijfplaatsen	1	
Complexiteit bouwvlak	Ok	
Herkomst data	NBB	

6.26 0794100000389723_onderwijs

Eigenschap	Waarde	Eenheid
Naam	0794100000389723_onderwijs	
Omschrijving	onderw	
Aantal mensen		1/ha
Dag	2031,59104848339	
Nacht	dag: 2032, nacht: 0	
Fractie buitenshuis		--
Dag	0,07	
Nacht	dag: 0,07, nacht: 0	
Oppervlak	857,948	m ²
Aantal verblijfplaatsen	1	
Complexiteit bouwvlak	Ok	
Herkomst data	NBB	

6.27 0794100000389730_kliniek

Eigenschap	Waarde	Eenheid
Naam	0794100000389730_kliniek	
Omschrijving	kantor	
Aantal mensen		1/ha
Dag	43,3919120306109	
Nacht	dag: 43,39, nacht: 0	
Fractie buitenshuis		--
Dag	0,07	
Nacht	dag: 0,07, nacht: 0	
Oppervlak	2834,63	m ²
Aantal verblijfplaatsen	1	
Complexiteit bouwvlak	Ok	
Herkomst data	NBB	

6.28 0794100000389730_kantoor

Eigenschap	Waarde	Eenheid
Naam	0794100000389730_kantoor	
Omschrijving	kantor	
Aantal mensen		1/ha
Dag	77,6115499734503	
Nacht	dag: 77,61, nacht: 0	
Fractie buitenshuis		--
Dag	0,07	
Nacht	dag: 0,07, nacht: 0	
Oppervlak	2834,63	m ²
Aantal verblijfplaatsen	1	
Complexiteit bouwvlak	Ok	
Herkomst data	NBB	

6.29 0794100000389732_kliniek

Eigenschap	Waarde	Eenheid
Naam	0794100000389732_kliniek	
Omschrijving	kantor	
Aantal mensen		1/ha
Dag	20,1023927631254	
Nacht	dag: 20,1, nacht: 0	
Fractie buitenshuis		--
Dag	0,07	
Nacht	dag: 0,07, nacht: 0	
Oppervlak	1542,1	m ²
Aantal verblijfplaatsen	1	
Complexiteit bouwvlak	Ok	
Herkomst data	NBB	

6.30 0794100000389732_kantoor

Eigenschap	Waarde	Eenheid
Naam	0794100000389732_kantoor	
Omschrijving	kantor	
Aantal mensen		1/ha
Dag	84,3003567485904	
Nacht	dag: 84,3, nacht: 0	
Fractie buitenshuis		--
Dag	0,07	
Nacht	dag: 0,07, nacht: 0	
Oppervlak	1542,1	m ²
Aantal verblijfplaatsen	1	
Complexiteit bouwvlak	Ok	
Herkomst data	NBB	

6.31 0794100000389920_kantoor

Eigenschap	Waarde	Eenheid
Naam	0794100000389920_kantoor	
Omschrijving	kantor	
Aantal mensen		1/ha
Dag	666,882264170958	
Nacht	dag: 666,9, nacht: 0	
Fractie buitenshuis		--
Dag	0,07	
Nacht	dag: 0,07, nacht: 0	
Oppervlak	1632,97	m ²
Aantal verblijfplaatsen	1	
Complexiteit bouwvlak	Ok	
Herkomst data	NBB	

6.32 0794100000395805_kliniek

Eigenschap	Waarde	Eenheid
Naam	0794100000395805_kliniek	
Omschrijving	kantor	
Aantal mensen		1/ha
Dag	74,7974915490588	
Nacht	dag: 74,8, nacht: 0	
Fractie buitenshuis		--
Dag	0,07	
Nacht	dag: 0,07, nacht: 0	
Oppervlak	2286,17	m ²
Aantal verblijfplaatsen	1	
Complexiteit bouwvlak	Ok	
Herkomst data	NBB	

6.33 0794100000395805_kantoor

Eigenschap	Waarde	Eenheid
Naam	0794100000395805_kantoor	
Omschrijving	kantor	
Aantal mensen		1/ha
Dag	163,592174499111	
Nacht	dag: 163,6, nacht: 0	
Fractie buitenshuis		--
Dag	0,07	
Nacht	dag: 0,07, nacht: 0	
Oppervlak	2286,17	m ²
Aantal verblijfplaatsen	1	
Complexiteit bouwvlak	Ok	
Herkomst data	NBB	

6.34 0794100000396589_kantoor

Eigenschap	Waarde	Eenheid
Naam	0794100000396589_kantoor	
Omschrijving	kantoor	
Aantal mensen		1/ha
Dag	209,650617769812	
Nacht	dag: 209,7, nacht: 0	
Fractie buitenshuis		--
Dag	0,07	
Nacht	dag: 0,07, nacht: 0	
Oppervlak	534,222	m ²
Aantal verblijfplaatsen	1	
Complexiteit bouwvlak	Ok	
Herkomst data	NBB	

6.35 0794100000396680_kantoor

Eigenschap	Waarde	Eenheid
Naam	0794100000396680_kantoor	
Omschrijving	kantoor	
Aantal mensen		1/ha
Dag	40,1705607675662	
Nacht	dag: 40,17, nacht: 0	
Fractie buitenshuis		--
Dag	0,07	
Nacht	dag: 0,07, nacht: 0	
Oppervlak	2638,75	m ²
Aantal verblijfplaatsen	1	
Complexiteit bouwvlak	Ok	
Herkomst data	NBB	

6.36 0794100000397279_kantoor

Eigenschap	Waarde	Eenheid
Naam	0794100000397279_kantoor	
Omschrijving	kantoor	
Aantal mensen		1/ha
Dag	310,122060866251	
Nacht	dag: 310,1, nacht: 0	
Fractie buitenshuis		--
Dag	0,07	
Nacht	dag: 0,07, nacht: 0	
Oppervlak	3295,48	m ²
Aantal verblijfplaatsen	1	
Complexiteit bouwvlak	Ok	
Herkomst data	NBB	

6.37 0794100000397743_kliniek

Eigenschap	Waarde	Eenheid
Naam	0794100000397743_kliniek	
Omschrijving	kantor	
Aantal mensen		1/ha
Dag	188,041282761456	
Nacht	dag: 188, nacht: 0	
Fractie buitenshuis		--
Dag	0,07	
Nacht	dag: 0,07, nacht: 0	
Oppervlak	595,614	m ²
Aantal verblijfplaatsen	1	
Complexiteit bouwvlak	Ok	
Herkomst data	NBB	

6.38 0794100000404975_kantoor

Eigenschap	Waarde	Eenheid
Naam	0794100000404975_kantoor	
Omschrijving	kantor	
Aantal mensen		1/ha
Dag	948,314965019764	
Nacht	dag: 948,3, nacht: 0	
Fractie buitenshuis		--
Dag	0,07	
Nacht	dag: 0,07, nacht: 0	
Oppervlak	679,099	m ²
Aantal verblijfplaatsen	1	
Complexiteit bouwvlak	Ok	
Herkomst data	NBB	

6.39 0794100000405213_kantoor

Eigenschap	Waarde	Eenheid
Naam	0794100000405213_kantoor	
Omschrijving	kantor	
Aantal mensen		1/ha
Dag	712,764431304803	
Nacht	dag: 712,8, nacht: 0	
Fractie buitenshuis		--
Dag	0,07	
Nacht	dag: 0,07, nacht: 0	
Oppervlak	722,539	m ²
Aantal verblijfplaatsen	1	
Complexiteit bouwvlak	Ok	
Herkomst data	NBB	

6.40 0794100000406294_kantoor

Eigenschap	Waarde	Eenheid
Naam	0794100000406294_kantoor	
Omschrijving	kantoor	
Aantal mensen		1/ha
Dag	26,5880099977583	
Nacht	dag: 26,59, nacht: 0	
Fractie buitenshuis		--
Dag	0,07	
Nacht	dag: 0,07, nacht: 0	
Oppervlak	5867,31	m ²
Aantal verblijfplaatsen	1	
Complexiteit bouwvlak	Ok	
Herkomst data	NBB	

6.41 0794100000406714_kantoor

Eigenschap	Waarde	Eenheid
Naam	0794100000406714_kantoor	
Omschrijving	kantoor	
Aantal mensen		1/ha
Dag	110,821034273485	
Nacht	dag: 110,8, nacht: 0	
Fractie buitenshuis		--
Dag	0,07	
Nacht	dag: 0,07, nacht: 0	
Oppervlak	279,73	m ²
Aantal verblijfplaatsen	1	
Complexiteit bouwvlak	Ok	
Herkomst data	NBB	

6.42 0794100010002205_kantoor

Eigenschap	Waarde	Eenheid
Naam	0794100010002205_kantoor	
Omschrijving	kantoor	
Aantal mensen		1/ha
Dag	112,214150820939	
Nacht	dag: 112,2, nacht: 0	
Fractie buitenshuis		--
Dag	0,07	
Nacht	dag: 0,07, nacht: 0	
Oppervlak	365,373	m ²
Aantal verblijfplaatsen	1	
Complexiteit bouwvlak	Ok	
Herkomst data	NBB	

6.43 bouwblok00003_kantoor

Eigenschap	Waarde	Eenheid
Naam	bouwblok00003_kantoor	
Omschrijving	kantoor	
Aantal mensen		1/ha
Dag	113,665489562683	
Nacht	dag: 113,7, nacht: 0	
Fractie buitenshuis		--
Dag	0,07	
Nacht	dag: 0,07, nacht: 0	
Oppervlak	1328,46	m ²
Aantal verblijfplaatsen	1	
Complexiteit bouwvlak	Ok	
Herkomst data	NBB	

6.44 bouwblok00008_kantoor

Eigenschap	Waarde	Eenheid
Naam	bouwblok00008_kantoor	
Omschrijving	kantoor	
Aantal mensen		1/ha
Dag	21,4684359468472	
Nacht	dag: 21,47, nacht: 0	
Fractie buitenshuis		--
Dag	0,07	
Nacht	dag: 0,07, nacht: 0	
Oppervlak	3726,4	m ²
Aantal verblijfplaatsen	1	
Complexiteit bouwvlak	Ok	
Herkomst data	NBB	

6.45 bouwblok00050_kantoor

Eigenschap	Waarde	Eenheid
Naam	bouwblok00050_kantoor	
Omschrijving	kantoor	
Aantal mensen		1/ha
Dag	59,9826607402247	
Nacht	dag: 59,98, nacht: 0	
Fractie buitenshuis		--
Dag	0,07	
Nacht	dag: 0,07, nacht: 0	
Oppervlak	833,574	m ²
Aantal verblijfplaatsen	1	
Complexiteit bouwvlak	Ok	
Herkomst data	NBB	

6.46 bouwblok00053_kantoor

Eigenschap	Waarde	Eenheid
Naam	bouwblok00053_kantoor	
Omschrijving	kantoor	
Aantal mensen		1/ha
Dag	35,0976944870125	
Nacht	dag: 35,1, nacht: 0	
Fractie buitenshuis		--
Dag	0,07	
Nacht	dag: 0,07, nacht: 0	
Oppervlak	2250,86	m ²
Aantal verblijfplaatsen	1	
Complexiteit bouwvlak	Ok	
Herkomst data	NBB	

6.47 bouwblok00064_kantoor

Eigenschap	Waarde	Eenheid
Naam	bouwblok00064_kantoor	
Omschrijving	kantoor	
Aantal mensen		1/ha
Dag	72,3101342320637	
Nacht	dag: 72,31, nacht: 0	
Fractie buitenshuis		--
Dag	0,07	
Nacht	dag: 0,07, nacht: 0	
Oppervlak	1037,2	m ²
Aantal verblijfplaatsen	1	
Complexiteit bouwvlak	Ok	
Herkomst data	NBB	

6.48 bouwblok00073_kantoor

Eigenschap	Waarde	Eenheid
Naam	bouwblok00073_kantoor	
Omschrijving	kantoor	
Aantal mensen		1/ha
Dag	21,4817170570946	
Nacht	dag: 21,48, nacht: 0	
Fractie buitenshuis		--
Dag	0,07	
Nacht	dag: 0,07, nacht: 0	
Oppervlak	2560,32	m ²
Aantal verblijfplaatsen	1	
Complexiteit bouwvlak	Ok	
Herkomst data	NBB	

6.49 bouwblok00077_kantoor

Eigenschap	Waarde	Eenheid
Naam	bouwblok00077_kantoor	
Omschrijving	kantor	
Aantal mensen		1/ha
Dag	107,064849343152	
Nacht	dag: 107,1, nacht: 0	
Fractie buitenshuis		--
Dag	0,07	
Nacht	dag: 0,07, nacht: 0	
Oppervlak	1681,22	m ²
Aantal verblijfplaatsen	2	
Complexiteit bouwvlak	Ok	
Herkomst data	NBB	

6.50 bouwblok00080_kliniek

Eigenschap	Waarde	Eenheid
Naam	bouwblok00080_kliniek	
Omschrijving	kantor	
Aantal mensen		1/ha
Dag	14,5899372939367	
Nacht	dag: 14,59, nacht: 0	
Fractie buitenshuis		--
Dag	0,07	
Nacht	dag: 0,07, nacht: 0	
Oppervlak	1987,67	m ²
Aantal verblijfplaatsen	1	
Complexiteit bouwvlak	Ok	
Herkomst data	NBB	

6.51 bouwblok00080_kantoor

Eigenschap	Waarde	Eenheid
Naam	bouwblok00080_kantoor	
Omschrijving	kantor	
Aantal mensen		1/ha
Dag	14,5899372939367	
Nacht	dag: 14,59, nacht: 0	
Fractie buitenshuis		--
Dag	0,07	
Nacht	dag: 0,07, nacht: 0	
Oppervlak	1987,67	m ²
Aantal verblijfplaatsen	1	
Complexiteit bouwvlak	Ok	
Herkomst data	NBB	

6.52 bouwblok00086_kantoor

Eigenschap	Waarde	Eenheid
Naam	bouwblok00086_kantoor	
Omschrijving	kantoor	
Aantal mensen		1/ha
Dag	86,5580111237992	
Nacht	dag: 86,56, nacht: 0	
Fractie buitenshuis		--
Dag	0,07	
Nacht	dag: 0,07, nacht: 0	
Oppervlak	704,73	m ²
Aantal verblijfplaatsen	2	
Complexiteit bouwvlak	Ok	
Herkomst data	NBB	

6.53 bouwblok00100_kantoor

Eigenschap	Waarde	Eenheid
Naam	bouwblok00100_kantoor	
Omschrijving	kantoor	
Aantal mensen		1/ha
Dag	107,57308331363	
Nacht	dag: 107,6, nacht: 0	
Fractie buitenshuis		--
Dag	0,07	
Nacht	dag: 0,07, nacht: 0	
Oppervlak	1701,17	m ²
Aantal verblijfplaatsen	1	
Complexiteit bouwvlak	Ok	
Herkomst data	NBB	

6.54 bouwblok00123_kantoor

Eigenschap	Waarde	Eenheid
Naam	bouwblok00123_kantoor	
Omschrijving	kantoor	
Aantal mensen		1/ha
Dag	351,734093746052	
Nacht	dag: 351,7, nacht: 0	
Fractie buitenshuis		--
Dag	0,07	
Nacht	dag: 0,07, nacht: 0	
Oppervlak	2223,27	m ²
Aantal verblijfplaatsen	1	
Complexiteit bouwvlak	Ok	
Herkomst data	NBB	

6.55 bouwblok00173_kliniek

Eigenschap	Waarde	Eenheid
Naam	bouwblok00173_kliniek	
Omschrijving	kantor	
Aantal mensen		1/ha
Dag	32,6110894100708	
Nacht	dag: 32,61, nacht: 0	
Fractie buitenshuis		--
Dag	0,07	
Nacht	dag: 0,07, nacht: 0	
Oppervlak	1809,2	m ²
Aantal verblijfplaatsen	1	
Complexiteit bouwvlak	Ok	
Herkomst data	NBB	

6.56 bouwblok00173_kantoor

Eigenschap	Waarde	Eenheid
Naam	bouwblok00173_kantoor	
Omschrijving	kantor	
Aantal mensen		1/ha
Dag	123,258863363488	
Nacht	dag: 123,3, nacht: 0	
Fractie buitenshuis		--
Dag	0,07	
Nacht	dag: 0,07, nacht: 0	
Oppervlak	1809,2	m ²
Aantal verblijfplaatsen	2	
Complexiteit bouwvlak	Ok	
Herkomst data	NBB	

6.57 bouwblok00175_kliniek

Eigenschap	Waarde	Eenheid
Naam	bouwblok00175_kliniek	
Omschrijving	kantor	
Aantal mensen		1/ha
Dag	266,359266900752	
Nacht	dag: 266,4, nacht: 0	
Fractie buitenshuis		--
Dag	0,07	
Nacht	dag: 0,07, nacht: 0	
Oppervlak	976,125	m ²
Aantal verblijfplaatsen	5	
Complexiteit bouwvlak	Ok	
Herkomst data	NBB	

6.58 bouwblok00195_kliniek

Eigenschap	Waarde	Eenheid
Naam	bouwblok00195_kliniek	
Omschrijving	kantor	
Aantal mensen		1/ha
Dag	29,8015283947394	
Nacht	dag: 29,8, nacht: 0	
Fractie buitenshuis		--
Dag	0,07	
Nacht	dag: 0,07, nacht: 0	
Oppervlak	1711,32	m ²
Aantal verblijfplaatsen	1	
Complexiteit bouwvlak	Ok	
Herkomst data	NBB	

6.59 bouwblok00205_kantoor

Eigenschap	Waarde	Eenheid
Naam	bouwblok00205_kantoor	
Omschrijving	kantor	
Aantal mensen		1/ha
Dag	92,6989932185094	
Nacht	dag: 92,7, nacht: 0	
Fractie buitenshuis		--
Dag	0,07	
Nacht	dag: 0,07, nacht: 0	
Oppervlak	6008,7	m ²
Aantal verblijfplaatsen	1	
Complexiteit bouwvlak	Ok	
Herkomst data	NBB	

6.60 bouwblok00205_onderwijs

Eigenschap	Waarde	Eenheid
Naam	bouwblok00205_onderwijs	
Omschrijving	onderw	
Aantal mensen		1/ha
Dag	138,965277086993	
Nacht	dag: 139, nacht: 0	
Fractie buitenshuis		--
Dag	0,07	
Nacht	dag: 0,07, nacht: 0	
Oppervlak	6008,7	m ²
Aantal verblijfplaatsen	1	
Complexiteit bouwvlak	Ok	
Herkomst data	NBB	

6.61 bouwblok00238_kliniek

Eigenschap	Waarde	Eenheid
Naam	bouwblok00238_kliniek	
Omschrijving	kantor	
Aantal mensen		1/ha
Dag	57,8519651147666	
Nacht	dag: 57,85, nacht: 0	
Fractie buitenshuis		--
Dag	0,07	
Nacht	dag: 0,07, nacht: 0	
Oppervlak	916,131	m ²
Aantal verblijfplaatsen	1	
Complexiteit bouwvlak	Ok	
Herkomst data	NBB	

6.62 bouwblok00300_kantoor

Eigenschap	Waarde	Eenheid
Naam	bouwblok00300_kantoor	
Omschrijving	kantor	
Aantal mensen		1/ha
Dag	754,523495771242	
Nacht	dag: 754,5, nacht: 0	
Fractie buitenshuis		--
Dag	0,07	
Nacht	dag: 0,07, nacht: 0	
Oppervlak	1480,4	m ²
Aantal verblijfplaatsen	2	
Complexiteit bouwvlak	Ok	
Herkomst data	NBB	

7 Bedrijven continue**7.1 0794100000345511_winkel**

Eigenschap	Waarde	Eenheid
Naam	0794100000345511_winkel	
Omschrijving	winkel	
Aantal mensen		1/ha
Dag	3090,22274080473	
Nacht	1576,01359781041	
Fractie buitenshuis		--
Dag	0,07	
Nacht	0,01	
Oppervlak	544,621	m ²

Aantal verblijfplaatsen	1
Complexiteit bouwvlak	Ok
Herkomst data	NBB

7.2 0794100000345614_bijeen

Eigenschap	Waarde	Eenheid
Naam	0794100000345614_bijeen	
Omschrijving	hrdag	
Aantal mensen		1/ha
Dag	4967,12178957733	
Nacht	3511,76751269609	
Fractie buitenshuis		--
Dag	0,07	
Nacht	0,01	
Oppervlak	241,79	m ²
Aantal verblijfplaatsen	1	
Complexiteit bouwvlak	Ok	
Herkomst data	NBB	

7.3 0794100000345619_bijeen

Eigenschap	Waarde	Eenheid
Naam	0794100000345619_bijeen	
Omschrijving	hrdag	
Aantal mensen		1/ha
Dag	1123,93148415735	
Nacht	794,622621782855	
Fractie buitenshuis		--
Dag	0,07	
Nacht	0,01	
Oppervlak	326,532	m ²
Aantal verblijfplaatsen	1	
Complexiteit bouwvlak	Ok	
Herkomst data	NBB	

7.4 0794100000345640_bijeen

Eigenschap	Waarde	Eenheid
Naam	0794100000345640_bijeen	
Omschrijving	hrdag	
Aantal mensen		1/ha
Dag	98,9788550361983	
Nacht	69,9762934894969	
Fractie buitenshuis		--
Dag	0,07	
Nacht	0,01	
Oppervlak	1707,44	m ²

Aantal verblijfplaatsen	1
Complexiteit bouwvlak	Ok
Herkomst data	NBB

7.5 0794100000345640_logies

Eigenschap	Waarde	Eenheid
Naam	0794100000345640_logies	
Omschrijving	hotel	
Aantal mensen		1/ha
Dag	488,574855974834	
Nacht	1576,04792249947	
Fractie buitenshuis		--
Dag	0,07	
Nacht	0,01	
Oppervlak	1707,44	m ²
Aantal verblijfplaatsen	1	
Complexiteit bouwvlak	Ok	
Herkomst data	NBB	

7.6 0794100000345643_bijeen

Eigenschap	Waarde	Eenheid
Naam	0794100000345643_bijeen	
Omschrijving	hrdag	
Aantal mensen		1/ha
Dag	4501,93833051617	
Nacht	3182,87395290171	
Fractie buitenshuis		--
Dag	0,07	
Nacht	0,01	
Oppervlak	281,434	m ²
Aantal verblijfplaatsen	1	
Complexiteit bouwvlak	Ok	
Herkomst data	NBB	

7.7 0794100000345708_bijeen

Eigenschap	Waarde	Eenheid
Naam	0794100000345708_bijeen	
Omschrijving	hrdag	
Aantal mensen		1/ha
Dag	783,320679368887	
Nacht	553,805257041226	
Fractie buitenshuis		--
Dag	0,07	
Nacht	0,01	
Oppervlak	1623,86	m ²

Aantal verblijfplaatsen	1
Complexiteit bouwvlak	Ok
Herkomst data	NBB

7.8 0794100000345708_winkel

Eigenschap	Waarde	Eenheid
Naam	0794100000345708_winkel	
Omschrijving	winkel	
Aantal mensen		1/ha
Dag	1106,6252050518	
Nacht	564,378854576418	
Fractie buitenshuis		--
Dag	0,07	
Nacht	0,01	
Oppervlak	1623,86	m ²
Aantal verblijfplaatsen	1	
Complexiteit bouwvlak	Ok	
Herkomst data	NBB	

7.9 0794100000345709_winkel

Eigenschap	Waarde	Eenheid
Naam	0794100000345709_winkel	
Omschrijving	winkel	
Aantal mensen		1/ha
Dag	3987,22291546644	
Nacht	2033,48368688789	
Fractie buitenshuis		--
Dag	0,07	
Nacht	0,01	
Oppervlak	452,947	m ²
Aantal verblijfplaatsen	1	
Complexiteit bouwvlak	Ok	
Herkomst data	NBB	

7.10 0794100000345933_industrie

Eigenschap	Waarde	Eenheid
Naam	0794100000345933_industrie	
Omschrijving	plgzw	
Aantal mensen		1/ha
Dag	4,43944208075865	
Nacht	2,75497292245661	
Fractie buitenshuis		--
Dag	0,07	
Nacht	0,01	
Oppervlak	6352,15	m ²

Aantal verblijfplaatsen	1
Complexiteit bouwvlak	Ok
Herkomst data	NBB

7.11 0794100000345933_winkel

Eigenschap	Waarde	Eenheid
Naam	0794100000345933_winkel	
Omschrijving	winkel	
Aantal mensen		1/ha
Dag	1304,44032202717	
Nacht	665,264564233856	
Fractie buitenshuis		--
Dag	0,07	
Nacht	0,01	
Oppervlak	6352,15	m ²
Aantal verblijfplaatsen	1	
Complexiteit bouwvlak	Ok	
Herkomst data	NBB	

7.12 0794100000346556_winkel

Eigenschap	Waarde	Eenheid
Naam	0794100000346556_winkel	
Omschrijving	winkel	
Aantal mensen		1/ha
Dag	2561,76214466478	
Nacht	1306,49869377904	
Fractie buitenshuis		--
Dag	0,07	
Nacht	0,01	
Oppervlak	1319,79	m ²
Aantal verblijfplaatsen	1	
Complexiteit bouwvlak	Ok	
Herkomst data	NBB	

7.13 0794100000346946_winkel

Eigenschap	Waarde	Eenheid
Naam	0794100000346946_winkel	
Omschrijving	winkel	
Aantal mensen		1/ha
Dag	1730,25692356878	
Nacht	882,431031020075	
Fractie buitenshuis		--
Dag	0,07	
Nacht	0,01	
Oppervlak	488,945	m ²

Aantal verblijfplaatsen	1
Complexiteit bouwvlak	Ok
Herkomst data	NBB

7.14 0794100000346984_winkel

Eigenschap	Waarde	Eenheid
Naam	0794100000346984_winkel	
Omschrijving	winkel	
Aantal mensen		1/ha
Dag	896,753414832153	
Nacht	457,344241564398	
Fractie buitenshuis		--
Dag	0,07	
Nacht	0,01	
Oppervlak	5168,64	m ²
Aantal verblijfplaatsen	1	
Complexiteit bouwvlak	Ok	
Herkomst data	NBB	

7.15 0794100000347028_winkel

Eigenschap	Waarde	Eenheid
Naam	0794100000347028_winkel	
Omschrijving	winkel	
Aantal mensen		1/ha
Dag	828,041687076687	
Nacht	422,30126040911	
Fractie buitenshuis		--
Dag	0,07	
Nacht	0,01	
Oppervlak	2836,81	m ²
Aantal verblijfplaatsen	1	
Complexiteit bouwvlak	Ok	
Herkomst data	NBB	

7.16 0794100000347029_industrie

Eigenschap	Waarde	Eenheid
Naam	0794100000347029_industrie	
Omschrijving	plgzw	
Aantal mensen		1/ha
Dag	56,3457712844534	
Nacht	34,9663474282955	
Fractie buitenshuis		--
Dag	0,07	
Nacht	0,01	
Oppervlak	3303,18	m ²

Aantal verblijfplaatsen	1
Complexiteit bouwvlak	Ok
Herkomst data	NBB

7.17 0794100000347029_winkel

Eigenschap	Waarde	Eenheid
Naam	0794100000347029_winkel	
Omschrijving	winkel	
Aantal mensen		1/ha
Dag	521,316452567315	
Nacht	265,871390809331	
Fractie buitenshuis		--
Dag	0,07	
Nacht	0,01	
Oppervlak	3303,18	m ²
Aantal verblijfplaatsen	1	
Complexiteit bouwvlak	Ok	
Herkomst data	NBB	

7.18 0794100000347030_industrie

Eigenschap	Waarde	Eenheid
Naam	0794100000347030_industrie	
Omschrijving	plgzw	
Aantal mensen		1/ha
Dag	44,9324821984966	
Nacht	27,883632569989	
Fractie buitenshuis		--
Dag	0,07	
Nacht	0,01	
Oppervlak	2322,15	m ²
Aantal verblijfplaatsen	1	
Complexiteit bouwvlak	Ok	
Herkomst data	NBB	

7.19 0794100000347030_winkel

Eigenschap	Waarde	Eenheid
Naam	0794100000347030_winkel	
Omschrijving	winkel	
Aantal mensen		1/ha
Dag	542,600417578165	
Nacht	276,726212964864	
Fractie buitenshuis		--
Dag	0,07	
Nacht	0,01	
Oppervlak	2322,15	m ²

Aantal verblijfplaatsen	1
Complexiteit bouwvlak	Ok
Herkomst data	NBB

7.20 0794100000366615_industrie

Eigenschap	Waarde	Eenheid
Naam	0794100000366615_industrie	
Omschrijving	plgzw	
Aantal mensen		1/ha
Dag	151,676218653194	
Nacht	94,1254452881668	
Fractie buitenshuis		--
Dag	0,07	
Nacht	0,01	
Oppervlak	9381,63	m ²
Aantal verblijfplaatsen	1	
Complexiteit bouwvlak	Ok	
Herkomst data	NBB	

7.21 0794100000381999_bijeen

Eigenschap	Waarde	Eenheid
Naam	0794100000381999_bijeen	
Omschrijving	hrdag	
Aantal mensen		1/ha
Dag	1733,00012931164	
Nacht	1225,2395450825	
Fractie buitenshuis		--
Dag	0,07	
Nacht	0,01	
Oppervlak	591,46	m ²
Aantal verblijfplaatsen	1	
Complexiteit bouwvlak	Ok	
Herkomst data	NBB	

7.22 0794100000383186_winkel

Eigenschap	Waarde	Eenheid
Naam	0794100000383186_winkel	
Omschrijving	winkel	
Aantal mensen		1/ha
Dag	773,562341411263	
Nacht	394,516794119744	
Fractie buitenshuis		--
Dag	0,07	
Nacht	0,01	
Oppervlak	2276,48	m ²

Aantal verblijfplaatsen	1
Complexiteit bouwvlak	Ok
Herkomst data	NBB

7.23 0794100000383406_winkel

Eigenschap	Waarde	Eenheid
Naam	0794100000383406_winkel	
Omschrijving	winkel	
Aantal mensen		1/ha
Dag	2904,73721496497	
Nacht	1481,41597963214	
Fractie buitenshuis		--
Dag	0,07	
Nacht	0,01	
Oppervlak	356,315	m ²
Aantal verblijfplaatsen	1	
Complexiteit bouwvlak	Ok	
Herkomst data	NBB	

7.24 0794100000383412_bijeen

Eigenschap	Waarde	Eenheid
Naam	0794100000383412_bijeen	
Omschrijving	hrdag	
Aantal mensen		1/ha
Dag	2859,91447409338	
Nacht	2021,96617899612	
Fractie buitenshuis		--
Dag	0,07	
Nacht	0,01	
Oppervlak	451,412	m ²
Aantal verblijfplaatsen	1	
Complexiteit bouwvlak	Ok	
Herkomst data	NBB	

7.25 0794100000383446_gezond

Eigenschap	Waarde	Eenheid
Naam	0794100000383446_gezond	
Omschrijving	zieken	
Aantal mensen		1/ha
Dag	650,219076199332	
Nacht	487,664307149499	
Fractie buitenshuis		--
Dag	0,07	
Nacht	0,01	
Oppervlak	2814,44	m ²

Aantal verblijfplaatsen	1
Complexiteit bouwvlak	Ok
Herkomst data	NBB

7.26 0794100000384482_winkel

Eigenschap	Waarde	Eenheid
Naam	0794100000384482_winkel	
Omschrijving	winkel	
Aantal mensen		1/ha
Dag	1647,22052345749	
Nacht	840,082466963319	
Fractie buitenshuis		--
Dag	0,07	
Nacht	0,01	
Oppervlak	582,8	m ²
Aantal verblijfplaatsen	1	
Complexiteit bouwvlak	Ok	
Herkomst data	NBB	

7.27 0794100000385339_winkel

Eigenschap	Waarde	Eenheid
Naam	0794100000385339_winkel	
Omschrijving	winkel	
Aantal mensen		1/ha
Dag	3386,80665725296	
Nacht	1727,27139519901	
Fractie buitenshuis		--
Dag	0,07	
Nacht	0,01	
Oppervlak	598,794	m ²
Aantal verblijfplaatsen	1	
Complexiteit bouwvlak	Ok	
Herkomst data	NBB	

7.28 0794100000385477_winkel

Eigenschap	Waarde	Eenheid
Naam	0794100000385477_winkel	
Omschrijving	winkel	
Aantal mensen		1/ha
Dag	135,498119711855	
Nacht	69,1040410530459	
Fractie buitenshuis		--
Dag	0,07	
Nacht	0,01	
Oppervlak	398,53	m ²

Aantal verblijfplaatsen	1
Complexiteit bouwvlak	Ok
Herkomst data	NBB

7.29 0794100000385617_bijeen

Eigenschap	Waarde	Eenheid
Naam	0794100000385617_bijeen	
Omschrijving	hrdag	
Aantal mensen		1/ha
Dag	1686,80965781249	
Nacht	1192,57867696426	
Fractie buitenshuis		--
Dag	0,07	
Nacht	0,01	
Oppervlak	470,711	m ²
Aantal verblijfplaatsen	1	
Complexiteit bouwvlak	Ok	
Herkomst data	NBB	

7.30 0794100000385784_winkel

Eigenschap	Waarde	Eenheid
Naam	0794100000385784_winkel	
Omschrijving	winkel	
Aantal mensen		1/ha
Dag	2495,99743883564	
Nacht	1272,95869380618	
Fractie buitenshuis		--
Dag	0,07	
Nacht	0,01	
Oppervlak	528,847	m ²
Aantal verblijfplaatsen	1	
Complexiteit bouwvlak	Ok	
Herkomst data	NBB	

7.31 0794100000385840_winkel

Eigenschap	Waarde	Eenheid
Naam	0794100000385840_winkel	
Omschrijving	winkel	
Aantal mensen		1/ha
Dag	1884,38617811965	
Nacht	961,036950841021	
Fractie buitenshuis		--
Dag	0,07	
Nacht	0,01	
Oppervlak	1475,81	m ²

Aantal verblijfplaatsen	1
Complexiteit bouwvlak	Ok
Herkomst data	NBB

7.32 0794100000385844_winkel

Eigenschap	Waarde	Eenheid
Naam	0794100000385844_winkel	
Omschrijving	winkel	
Aantal mensen		1/ha
Dag	2134,23534700314	
Nacht	1088,4600269716	
Fractie buitenshuis		--
Dag	0,07	
Nacht	0,01	
Oppervlak	840,582	m ²
Aantal verblijfplaatsen	1	
Complexiteit bouwvlak	Ok	
Herkomst data	NBB	

7.33 0794100000386260_bijeen

Eigenschap	Waarde	Eenheid
Naam	0794100000386260_bijeen	
Omschrijving	hrdag	
Aantal mensen		1/ha
Dag	2105,9721788739	
Nacht	1488,91697175601	
Fractie buitenshuis		--
Dag	0,07	
Nacht	0,01	
Oppervlak	559,836	m ²
Aantal verblijfplaatsen	1	
Complexiteit bouwvlak	Ok	
Herkomst data	NBB	

7.34 0794100000386263_bijeen

Eigenschap	Waarde	Eenheid
Naam	0794100000386263_bijeen	
Omschrijving	hrdag	
Aantal mensen		1/ha
Dag	2166,55165142383	
Nacht	1531,73991391614	
Fractie buitenshuis		--
Dag	0,07	
Nacht	0,01	
Oppervlak	413,099	m ²

Aantal verblijfplaatsen	1
Complexiteit bouwvlak	Ok
Herkomst data	NBB

7.35 0794100000386266_bijeen

Eigenschap	Waarde	Eenheid
Naam	0794100000386266_bijeen	
Omschrijving	hrdag	
Aantal mensen		1/ha
Dag	454,849205047038	
Nacht	321,57683558189	
Fractie buitenshuis		--
Dag	0,07	
Nacht	0,01	
Oppervlak	644,17	m ²
Aantal verblijfplaatsen	1	
Complexiteit bouwvlak	Ok	
Herkomst data	NBB	

7.36 0794100000386266_winkel

Eigenschap	Waarde	Eenheid
Naam	0794100000386266_winkel	
Omschrijving	winkel	
Aantal mensen		1/ha
Dag	763,77409175134	
Nacht	389,524786793183	
Fractie buitenshuis		--
Dag	0,07	
Nacht	0,01	
Oppervlak	644,17	m ²
Aantal verblijfplaatsen	1	
Complexiteit bouwvlak	Ok	
Herkomst data	NBB	

7.37 0794100000386268_gezond

Eigenschap	Waarde	Eenheid
Naam	0794100000386268_gezond	
Omschrijving	zieken	
Aantal mensen		1/ha
Dag	952,959161255806	
Nacht	714,719370941854	
Fractie buitenshuis		--
Dag	0,07	
Nacht	0,01	
Oppervlak	711,468	m ²

Aantal verblijfplaatsen	1
Complexiteit bouwvlak	Ok
Herkomst data	NBB

7.38 0794100000386474_bijeen

Eigenschap	Waarde	Eenheid
Naam	0794100000386474_bijeen	
Omschrijving	hrdag	
Aantal mensen		1/ha
Dag	147,53848110098	
Nacht	104,304103411263	
Fractie buitenshuis		--
Dag	0,07	
Nacht	0,01	
Oppervlak	535,454	m ²
Aantal verblijfplaatsen	1	
Complexiteit bouwvlak	Ok	
Herkomst data	NBB	

7.39 0794100000386474_winkel

Eigenschap	Waarde	Eenheid
Naam	0794100000386474_winkel	
Omschrijving	winkel	
Aantal mensen		1/ha
Dag	1232,59996869173	
Nacht	628,625984032784	
Fractie buitenshuis		--
Dag	0,07	
Nacht	0,01	
Oppervlak	535,454	m ²
Aantal verblijfplaatsen	1	
Complexiteit bouwvlak	Ok	
Herkomst data	NBB	

7.40 0794100000386560_winkel

Eigenschap	Waarde	Eenheid
Naam	0794100000386560_winkel	
Omschrijving	winkel	
Aantal mensen		1/ha
Dag	3314,30744423168	
Nacht	1690,29679655816	
Fractie buitenshuis		--
Dag	0,07	
Nacht	0,01	
Oppervlak	1105,21	m ²

Aantal verblijfplaatsen	1
Complexiteit bouwvlak	Ok
Herkomst data	NBB

7.41 0794100000386915_winkel

Eigenschap	Waarde	Eenheid
Naam	0794100000386915_winkel	
Omschrijving	winkel	
Aantal mensen		1/ha
Dag	10426,3958822866	
Nacht	5317,46189996614	
Fractie buitenshuis		--
Dag	0,07	
Nacht	0,01	
Oppervlak	112,791	m ²
Aantal verblijfplaatsen	1	
Complexiteit bouwvlak	Ok	
Herkomst data	NBB	

7.42 0794100000387131_winkel

Eigenschap	Waarde	Eenheid
Naam	0794100000387131_winkel	
Omschrijving	winkel	
Aantal mensen		1/ha
Dag	1447,2668157702	
Nacht	738,1060760428	
Fractie buitenshuis		--
Dag	0,07	
Nacht	0,01	
Oppervlak	2184,81	m ²
Aantal verblijfplaatsen	1	
Complexiteit bouwvlak	Ok	
Herkomst data	NBB	

7.43 0794100000387194_winkel

Eigenschap	Waarde	Eenheid
Naam	0794100000387194_winkel	
Omschrijving	winkel	
Aantal mensen		1/ha
Dag	4319,25803175173	
Nacht	2202,82159619338	
Fractie buitenshuis		--
Dag	0,07	
Nacht	0,01	
Oppervlak	511,199	m ²

Aantal verblijfplaatsen	1
Complexiteit bouwvlak	Ok
Herkomst data	NBB

7.44 0794100000387198_winkel

Eigenschap	Waarde	Eenheid
Naam	0794100000387198_winkel	
Omschrijving	winkel	
Aantal mensen		1/ha
Dag	2416,69416686039	
Nacht	1232,5140250988	
Fractie buitenshuis		--
Dag	0,07	
Nacht	0,01	
Oppervlak	1683,29	m ²
Aantal verblijfplaatsen	1	
Complexiteit bouwvlak	Ok	
Herkomst data	NBB	

7.45 0794100000387227_winkel

Eigenschap	Waarde	Eenheid
Naam	0794100000387227_winkel	
Omschrijving	winkel	
Aantal mensen		1/ha
Dag	243,559765732921	
Nacht	124,21548052379	
Fractie buitenshuis		--
Dag	0,07	
Nacht	0,01	
Oppervlak	1034,65	m ²
Aantal verblijfplaatsen	1	
Complexiteit bouwvlak	Ok	
Herkomst data	NBB	

7.46 0794100000387273_winkel

Eigenschap	Waarde	Eenheid
Naam	0794100000387273_winkel	
Omschrijving	winkel	
Aantal mensen		1/ha
Dag	1679,56922270165	
Nacht	856,580303577844	
Fractie buitenshuis		--
Dag	0,07	
Nacht	0,01	
Oppervlak	780,557	m ²

Aantal verblijfplaatsen	1
Complexiteit bouwvlak	Ok
Herkomst data	NBB

7.47 0794100000387275_winkel

Eigenschap	Waarde	Eenheid
Naam	0794100000387275_winkel	
Omschrijving	winkel	
Aantal mensen		1/ha
Dag	3175,70318753503	
Nacht	1619,60862564287	
Fractie buitenshuis		--
Dag	0,07	
Nacht	0,01	
Oppervlak	387,316	m ²
Aantal verblijfplaatsen	1	
Complexiteit bouwvlak	Ok	
Herkomst data	NBB	

7.48 0794100000387276_winkel

Eigenschap	Waarde	Eenheid
Naam	0794100000387276_winkel	
Omschrijving	winkel	
Aantal mensen		1/ha
Dag	1675,31015636352	
Nacht	854,408179745395	
Fractie buitenshuis		--
Dag	0,07	
Nacht	0,01	
Oppervlak	513,935	m ²
Aantal verblijfplaatsen	1	
Complexiteit bouwvlak	Ok	
Herkomst data	NBB	

7.49 0794100000387278_bijeen

Eigenschap	Waarde	Eenheid
Naam	0794100000387278_bijeen	
Omschrijving	hrdag	
Aantal mensen		1/ha
Dag	4325,27914925647	
Nacht	3057,95746943947	
Fractie buitenshuis		--
Dag	0,07	
Nacht	0,01	
Oppervlak	268,653	m ²

Aantal verblijfplaatsen	1
Complexiteit bouwvlak	Ok
Herkomst data	NBB

7.50 0794100000387281_winkel

Eigenschap	Waarde	Eenheid
Naam	0794100000387281_winkel	
Omschrijving	winkel	
Aantal mensen		1/ha
Dag	6446,9672923805	
Nacht	3287,95331911405	
Fractie buitenshuis		--
Dag	0,07	
Nacht	0,01	
Oppervlak	457,89	m ²
Aantal verblijfplaatsen	1	
Complexiteit bouwvlak	Ok	
Herkomst data	NBB	

7.51 0794100000387282_bijeen

Eigenschap	Waarde	Eenheid
Naam	0794100000387282_bijeen	
Omschrijving	hrdag	
Aantal mensen		1/ha
Dag	21,0779821790602	
Nacht	14,9010616387899	
Fractie buitenshuis		--
Dag	0,07	
Nacht	0,01	
Oppervlak	2799,13	m ²
Aantal verblijfplaatsen	1	
Complexiteit bouwvlak	Ok	
Herkomst data	NBB	

7.52 0794100000387282_winkel

Eigenschap	Waarde	Eenheid
Naam	0794100000387282_winkel	
Omschrijving	winkel	
Aantal mensen		1/ha
Dag	3058,8081935104	
Nacht	1559,9921786903	
Fractie buitenshuis		--
Dag	0,07	
Nacht	0,01	
Oppervlak	2799,13	m ²

Aantal verblijfplaatsen	1
Complexiteit bouwvlak	Ok
Herkomst data	NBB

7.53 0794100000387283_winkel

Eigenschap	Waarde	Eenheid
Naam	0794100000387283_winkel	
Omschrijving	winkel	
Aantal mensen		1/ha
Dag	929,315307378826	
Nacht	473,950806763202	
Fractie buitenshuis		--
Dag	0,07	
Nacht	0,01	
Oppervlak	1084,67	m ²
Aantal verblijfplaatsen	1	
Complexiteit bouwvlak	Ok	
Herkomst data	NBB	

7.54 0794100000387621_winkel

Eigenschap	Waarde	Eenheid
Naam	0794100000387621_winkel	
Omschrijving	winkel	
Aantal mensen		1/ha
Dag	4474,59899873682	
Nacht	2282,04548935578	
Fractie buitenshuis		--
Dag	0,07	
Nacht	0,01	
Oppervlak	239,351	m ²
Aantal verblijfplaatsen	1	
Complexiteit bouwvlak	Ok	
Herkomst data	NBB	

7.55 0794100000387796_bijeen

Eigenschap	Waarde	Eenheid
Naam	0794100000387796_bijeen	
Omschrijving	hrdag	
Aantal mensen		1/ha
Dag	152,014723166094	
Nacht	107,47385244794	
Fractie buitenshuis		--
Dag	0,07	
Nacht	0,01	
Oppervlak	1795,88	m ²

Aantal verblijfplaatsen	1
Complexiteit bouwvlak	Ok
Herkomst data	NBB

7.56 0794100000387796_winkel

Eigenschap	Waarde	Eenheid
Naam	0794100000387796_winkel	
Omschrijving	winkel	
Aantal mensen		1/ha
Dag	275,631091455005	
Nacht	140,571856642052	
Fractie buitenshuis		--
Dag	0,07	
Nacht	0,01	
Oppervlak	1795,88	m ²
Aantal verblijfplaatsen	1	
Complexiteit bouwvlak	Ok	
Herkomst data	NBB	

7.57 0794100000387798_bijeen

Eigenschap	Waarde	Eenheid
Naam	0794100000387798_bijeen	
Omschrijving	hrdag	
Aantal mensen		1/ha
Dag	1864,87764918282	
Nacht	1318,47005593186	
Fractie buitenshuis		--
Dag	0,07	
Nacht	0,01	
Oppervlak	641,865	m ²
Aantal verblijfplaatsen	1	
Complexiteit bouwvlak	Ok	
Herkomst data	NBB	

7.58 0794100000387798_winkel

Eigenschap	Waarde	Eenheid
Naam	0794100000387798_winkel	
Omschrijving	winkel	
Aantal mensen		1/ha
Dag	224,346183360339	
Nacht	114,416553513773	
Fractie buitenshuis		--
Dag	0,07	
Nacht	0,01	
Oppervlak	641,865	m ²

Aantal verblijfplaatsen	1
Complexiteit bouwvlak	Ok
Herkomst data	NBB

7.59 0794100000387800_winkel

Eigenschap	Waarde	Eenheid
Naam	0794100000387800_winkel	
Omschrijving	winkel	
Aantal mensen		1/ha
Dag	3550,57172472206	
Nacht	1810,79157960825	
Fractie buitenshuis		--
Dag	0,07	
Nacht	0,01	
Oppervlak	886,336	m ²
Aantal verblijfplaatsen	1	
Complexiteit bouwvlak	Ok	
Herkomst data	NBB	

7.60 0794100000387886_bijeen

Eigenschap	Waarde	Eenheid
Naam	0794100000387886_bijeen	
Omschrijving	hrdag	
Aantal mensen		1/ha
Dag	32,8705351782676	
Nacht	23,2394683710352	
Fractie buitenshuis		--
Dag	0,07	
Nacht	0,01	
Oppervlak	3346,46	m ²
Aantal verblijfplaatsen	1	
Complexiteit bouwvlak	Ok	
Herkomst data	NBB	

7.61 0794100000387886_gezond

Eigenschap	Waarde	Eenheid
Naam	0794100000387886_gezond	
Omschrijving	zieken	
Aantal mensen		1/ha
Dag	152,100930961257	
Nacht	114,075698220942	
Fractie buitenshuis		--
Dag	0,07	
Nacht	0,01	
Oppervlak	3346,46	m ²

Aantal verblijfplaatsen	1
Complexiteit bouwvlak	Ok
Herkomst data	NBB

7.62 0794100000387886_winkel

Eigenschap	Waarde	Eenheid
Naam	0794100000387886_winkel	
Omschrijving	winkel	
Aantal mensen		1/ha
Dag	323,625359982399	
Nacht	165,048933591023	
Fractie buitenshuis		--
Dag	0,07	
Nacht	0,01	
Oppervlak	3346,46	m ²
Aantal verblijfplaatsen	1	
Complexiteit bouwvlak	Ok	
Herkomst data	NBB	

7.63 0794100000388205_bijeen

Eigenschap	Waarde	Eenheid
Naam	0794100000388205_bijeen	
Omschrijving	hrdag	
Aantal mensen		1/ha
Dag	1891,7485928719	
Nacht	1337,46768074339	
Fractie buitenshuis		--
Dag	0,07	
Nacht	0,01	
Oppervlak	701,467	m ²
Aantal verblijfplaatsen	1	
Complexiteit bouwvlak	Ok	
Herkomst data	NBB	

7.64 0794100000388390_winkel

Eigenschap	Waarde	Eenheid
Naam	0794100000388390_winkel	
Omschrijving	winkel	
Aantal mensen		1/ha
Dag	2307,03333419571	
Nacht	1176,58700043981	
Fractie buitenshuis		--
Dag	0,07	
Nacht	0,01	
Oppervlak	973,978	m ²

Aantal verblijfplaatsen	1
Complexiteit bouwvlak	Ok
Herkomst data	NBB

7.65 0794100000388391_winkel

Eigenschap	Waarde	Eenheid
Naam	0794100000388391_winkel	
Omschrijving	winkel	
Aantal mensen		1/ha
Dag	1988,03593827085	
Nacht	1013,89832851813	
Fractie buitenshuis		--
Dag	0,07	
Nacht	0,01	
Oppervlak	602,102	m ²
Aantal verblijfplaatsen	1	
Complexiteit bouwvlak	Ok	
Herkomst data	NBB	

7.66 0794100000388397_winkel

Eigenschap	Waarde	Eenheid
Naam	0794100000388397_winkel	
Omschrijving	winkel	
Aantal mensen		1/ha
Dag	608,737183660879	
Nacht	310,455963667048	
Fractie buitenshuis		--
Dag	0,07	
Nacht	0,01	
Oppervlak	354,833	m ²
Aantal verblijfplaatsen	1	
Complexiteit bouwvlak	Ok	
Herkomst data	NBB	

7.67 0794100000388856_winkel

Eigenschap	Waarde	Eenheid
Naam	0794100000388856_winkel	
Omschrijving	winkel	
Aantal mensen		1/ha
Dag	3389,04168429665	
Nacht	1728,41125899129	
Fractie buitenshuis		--
Dag	0,07	
Nacht	0,01	
Oppervlak	768,359	m ²

Aantal verblijfplaatsen	1
Complexiteit bouwvlak	Ok
Herkomst data	NBB

7.68 0794100000388906_winkel

Eigenschap	Waarde	Eenheid
Naam	0794100000388906_winkel	
Omschrijving	winkel	
Aantal mensen		1/ha
Dag	1802,06749920348	
Nacht	919,054424593775	
Fractie buitenshuis		--
Dag	0,07	
Nacht	0,01	
Oppervlak	1331,8	m ²
Aantal verblijfplaatsen	1	
Complexiteit bouwvlak	Ok	
Herkomst data	NBB	

7.69 0794100000388884_winkel

Eigenschap	Waarde	Eenheid
Naam	0794100000388884_winkel	
Omschrijving	winkel	
Aantal mensen		1/ha
Dag	4262,64932914515	
Nacht	2173,95115786403	
Fractie buitenshuis		--
Dag	0,07	
Nacht	0,01	
Oppervlak	277,996	m ²
Aantal verblijfplaatsen	1	
Complexiteit bouwvlak	Ok	
Herkomst data	NBB	

7.70 0794100000388887_winkel

Eigenschap	Waarde	Eenheid
Naam	0794100000388887_winkel	
Omschrijving	winkel	
Aantal mensen		1/ha
Dag	3051,79375421321	
Nacht	1556,41481464874	
Fractie buitenshuis		--
Dag	0,07	
Nacht	0,01	
Oppervlak	393,211	m ²

Aantal verblijfplaatsen	1
Complexiteit bouwvlak	Ok
Herkomst data	NBB

7.71 0794100000388892_bijeen

Eigenschap	Waarde	Eenheid
Naam	0794100000388892_bijeen	
Omschrijving	hrdag	
Aantal mensen		1/ha
Dag	2153,88163278119	
Nacht	1522,7943143763	
Fractie buitenshuis		--
Dag	0,07	
Nacht	0,01	
Oppervlak	561,776	m ²
Aantal verblijfplaatsen	1	
Complexiteit bouwvlak	Ok	
Herkomst data	NBB	

7.72 0794100000388893_bijeen

Eigenschap	Waarde	Eenheid
Naam	0794100000388893_bijeen	
Omschrijving	hrdag	
Aantal mensen		1/ha
Dag	999,073071745015	
Nacht	706,351307442606	
Fractie buitenshuis		--
Dag	0,07	
Nacht	0,01	
Oppervlak	451,418	m ²
Aantal verblijfplaatsen	1	
Complexiteit bouwvlak	Ok	
Herkomst data	NBB	

7.73 0794100000388893_winkel

Eigenschap	Waarde	Eenheid
Naam	0794100000388893_winkel	
Omschrijving	winkel	
Aantal mensen		1/ha
Dag	1342,43521391902	
Nacht	684,641959098701	
Fractie buitenshuis		--
Dag	0,07	
Nacht	0,01	
Oppervlak	451,418	m ²

Aantal verblijfplaatsen	1
Complexiteit bouwvlak	Ok
Herkomst data	NBB

7.74 0794100000388908_winkel

Eigenschap	Waarde	Eenheid
Naam	0794100000388908_winkel	
Omschrijving	winkel	
Aantal mensen		1/ha
Dag	2540,22085234064	
Nacht	1295,51263469373	
Fractie buitenshuis		--
Dag	0,07	
Nacht	0,01	
Oppervlak	720,41	m ²
Aantal verblijfplaatsen	1	
Complexiteit bouwvlak	Ok	
Herkomst data	NBB	

7.75 0794100000388913_winkel

Eigenschap	Waarde	Eenheid
Naam	0794100000388913_winkel	
Omschrijving	winkel	
Aantal mensen		1/ha
Dag	1938,23520589863	
Nacht	988,4999550083	
Fractie buitenshuis		--
Dag	0,07	
Nacht	0,01	
Oppervlak	707,344	m ²
Aantal verblijfplaatsen	1	
Complexiteit bouwvlak	Ok	
Herkomst data	NBB	

7.76 0794100000388948_winkel

Eigenschap	Waarde	Eenheid
Naam	0794100000388948_winkel	
Omschrijving	winkel	
Aantal mensen		1/ha
Dag	645,283878870573	
Nacht	329,094778223992	
Fractie buitenshuis		--
Dag	0,07	
Nacht	0,01	
Oppervlak	1194,82	m ²

Aantal verblijfplaatsen	1
Complexiteit bouwvlak	Ok
Herkomst data	NBB

7.77 0794100000388951_bijeen

Eigenschap	Waarde	Eenheid
Naam	0794100000388951_bijeen	
Omschrijving	hrdag	
Aantal mensen		1/ha
Dag	534,179655712207	
Nacht	377,661098400346	
Fractie buitenshuis		--
Dag	0,07	
Nacht	0,01	
Oppervlak	765,66	m ²
Aantal verblijfplaatsen	1	
Complexiteit bouwvlak	Ok	
Herkomst data	NBB	

7.78 0794100000388964_winkel

Eigenschap	Waarde	Eenheid
Naam	0794100000388964_winkel	
Omschrijving	winkel	
Aantal mensen		1/ha
Dag	4016,64766169568	
Nacht	2048,4903074648	
Fractie buitenshuis		--
Dag	0,07	
Nacht	0,01	
Oppervlak	503,405	m ²
Aantal verblijfplaatsen	1	
Complexiteit bouwvlak	Ok	
Herkomst data	NBB	

7.79 0794100000389068_industrie

Eigenschap	Waarde	Eenheid
Naam	0794100000389068_industrie	
Omschrijving	plgzw	
Aantal mensen		1/ha
Dag	37,9963596084065	
Nacht	23,5791899864018	
Fractie buitenshuis		--
Dag	0,07	
Nacht	0,01	
Oppervlak	11162,4	m ²

Aantal verblijfplaatsen	1
Complexiteit bouwvlak	Ok
Herkomst data	NBB

7.80 0794100000389079_industrie

Eigenschap	Waarde	Eenheid
Naam	0794100000389079_industrie	
Omschrijving	plgzw	
Aantal mensen		1/ha
Dag	52,5081948249208	
Nacht	32,585195441348	
Fractie buitenshuis		--
Dag	0,07	
Nacht	0,01	
Oppervlak	7690,61	m ²
Aantal verblijfplaatsen	1	
Complexiteit bouwvlak	Ok	
Herkomst data	NBB	

7.81 0794100000389079_winkel

Eigenschap	Waarde	Eenheid
Naam	0794100000389079_winkel	
Omschrijving	winkel	
Aantal mensen		1/ha
Dag	211,426687101484	
Nacht	107,827610421757	
Fractie buitenshuis		--
Dag	0,07	
Nacht	0,01	
Oppervlak	7690,61	m ²
Aantal verblijfplaatsen	1	
Complexiteit bouwvlak	Ok	
Herkomst data	NBB	

7.82 0794100000389100_industrie

Eigenschap	Waarde	Eenheid
Naam	0794100000389100_industrie	
Omschrijving	plgzw	
Aantal mensen		1/ha
Dag	38,9942389020058	
Nacht	24,1971685494288	
Fractie buitenshuis		--
Dag	0,07	
Nacht	0,01	
Oppervlak	1793,6	m ²

Aantal verblijfplaatsen	1
Complexiteit bouwvlak	Ok
Herkomst data	NBB

7.83 0794100000389100_winkel

Eigenschap	Waarde	Eenheid
Naam	0794100000389100_winkel	
Omschrijving	winkel	
Aantal mensen		1/ha
Dag	635,593828256886	
Nacht	324,152852411012	
Fractie buitenshuis		--
Dag	0,07	
Nacht	0,01	
Oppervlak	1793,6	m ²
Aantal verblijfplaatsen	1	
Complexiteit bouwvlak	Ok	
Herkomst data	NBB	

7.84 0794100000389101_winkel

Eigenschap	Waarde	Eenheid
Naam	0794100000389101_winkel	
Omschrijving	winkel	
Aantal mensen		1/ha
Dag	566,024961743304	
Nacht	288,672730489085	
Fractie buitenshuis		--
Dag	0,07	
Nacht	0,01	
Oppervlak	4372,6	m ²
Aantal verblijfplaatsen	1	
Complexiteit bouwvlak	Ok	
Herkomst data	NBB	

7.85 0794100000389188_winkel

Eigenschap	Waarde	Eenheid
Naam	0794100000389188_winkel	
Omschrijving	winkel	
Aantal mensen		1/ha
Dag	2608,46093662003	
Nacht	1330,31507767622	
Fractie buitenshuis		--
Dag	0,07	
Nacht	0,01	
Oppervlak	2215,1	m ²

Aantal verblijfplaatsen	1
Complexiteit bouwvlak	Ok
Herkomst data	NBB

7.86 0794100000389248_bijeen

Eigenschap	Waarde	Eenheid
Naam	0794100000389248_bijeen	
Omschrijving	hrdag	
Aantal mensen		1/ha
Dag	2270,30182678339	
Nacht	1605,10722650516	
Fractie buitenshuis		--
Dag	0,07	
Nacht	0,01	
Oppervlak	521,517	m ²
Aantal verblijfplaatsen	1	
Complexiteit bouwvlak	Ok	
Herkomst data	NBB	

7.87 0794100000389252_winkel

Eigenschap	Waarde	Eenheid
Naam	0794100000389252_winkel	
Omschrijving	winkel	
Aantal mensen		1/ha
Dag	5539,69654274639	
Nacht	2825,24523680066	
Fractie buitenshuis		--
Dag	0,07	
Nacht	0,01	
Oppervlak	413,741	m ²
Aantal verblijfplaatsen	1	
Complexiteit bouwvlak	Ok	
Herkomst data	NBB	

7.88 0794100000389253_winkel

Eigenschap	Waarde	Eenheid
Naam	0794100000389253_winkel	
Omschrijving	winkel	
Aantal mensen		1/ha
Dag	2064,49118295961	
Nacht	1052,8905033094	
Fractie buitenshuis		--
Dag	0,07	
Nacht	0,01	
Oppervlak	1287,48	m ²

Aantal verblijfplaatsen	1
Complexiteit bouwvlak	Ok
Herkomst data	NBB

7.89 0794100000389254_winkel

Eigenschap	Waarde	Eenheid
Naam	0794100000389254_winkel	
Omschrijving	winkel	
Aantal mensen		1/ha
Dag	3012,40122988378	
Nacht	1536,32462724073	
Fractie buitenshuis		--
Dag	0,07	
Nacht	0,01	
Oppervlak	493,958	m ²
Aantal verblijfplaatsen	1	
Complexiteit bouwvlak	Ok	
Herkomst data	NBB	

7.90 0794100000389255_winkel

Eigenschap	Waarde	Eenheid
Naam	0794100000389255_winkel	
Omschrijving	winkel	
Aantal mensen		1/ha
Dag	3955,87756071577	
Nacht	2017,49755596504	
Fractie buitenshuis		--
Dag	0,07	
Nacht	0,01	
Oppervlak	597,592	m ²
Aantal verblijfplaatsen	1	
Complexiteit bouwvlak	Ok	
Herkomst data	NBB	

7.91 0794100000389256_winkel

Eigenschap	Waarde	Eenheid
Naam	0794100000389256_winkel	
Omschrijving	winkel	
Aantal mensen		1/ha
Dag	2507,16497050551	
Nacht	1278,65413495781	
Fractie buitenshuis		--
Dag	0,07	
Nacht	0,01	
Oppervlak	423,586	m ²

Aantal verblijfplaatsen	1
Complexiteit bouwvlak	Ok
Herkomst data	NBB

7.92 0794100000389257_winkel

Eigenschap	Waarde	Eenheid
Naam	0794100000389257_winkel	
Omschrijving	winkel	
Aantal mensen		1/ha
Dag	817,726235707553	
Nacht	417,040380210852	
Fractie buitenshuis		--
Dag	0,07	
Nacht	0,01	
Oppervlak	1445,47	m ²
Aantal verblijfplaatsen	1	
Complexiteit bouwvlak	Ok	
Herkomst data	NBB	

7.93 0794100000389273_industrie

Eigenschap	Waarde	Eenheid
Naam	0794100000389273_industrie	
Omschrijving	plgzw	
Aantal mensen		1/ha
Dag	23,813379051388	
Nacht	14,777806148911	
Fractie buitenshuis		--
Dag	0,07	
Nacht	0,01	
Oppervlak	1894,73	m ²
Aantal verblijfplaatsen	1	
Complexiteit bouwvlak	Ok	
Herkomst data	NBB	

7.94 0794100000389273_winkel

Eigenschap	Waarde	Eenheid
Naam	0794100000389273_winkel	
Omschrijving	winkel	
Aantal mensen		1/ha
Dag	1406,00269931067	
Nacht	717,061376648443	
Fractie buitenshuis		--
Dag	0,07	
Nacht	0,01	
Oppervlak	1894,73	m ²

Aantal verblijfplaatsen	1
Complexiteit bouwvlak	Ok
Herkomst data	NBB

7.95 0794100000389275_winkel

Eigenschap	Waarde	Eenheid
Naam	0794100000389275_winkel	
Omschrijving	winkel	
Aantal mensen		1/ha
Dag	777,254133247076	
Nacht	396,399607956009	
Fractie buitenshuis		--
Dag	0,07	
Nacht	0,01	
Oppervlak	2064,96	m ²
Aantal verblijfplaatsen	1	
Complexiteit bouwvlak	Ok	
Herkomst data	NBB	

7.96 0794100000389277_winkel

Eigenschap	Waarde	Eenheid
Naam	0794100000389277_winkel	
Omschrijving	winkel	
Aantal mensen		1/ha
Dag	0	
Nacht	1926,76435737887	
Fractie buitenshuis		--
Dag	0,07	
Nacht	0,01	
Oppervlak	3575,73	m ²
Aantal verblijfplaatsen	1	
Complexiteit bouwvlak	Ok	
Herkomst data	NBB	

7.97 0794100000389279_winkel

Eigenschap	Waarde	Eenheid
Naam	0794100000389279_winkel	
Omschrijving	winkel	
Aantal mensen		1/ha
Dag	2389,22034022176	
Nacht	1218,5023735131	
Fractie buitenshuis		--
Dag	0,07	
Nacht	0,01	
Oppervlak	635,354	m ²

Aantal verblijfplaatsen	1
Complexiteit bouwvlak	Ok
Herkomst data	NBB

7.98 0794100000389280_winkel

Eigenschap	Waarde	Eenheid
Naam	0794100000389280_winkel	
Omschrijving	winkel	
Aantal mensen		1/ha
Dag	2648,12694105712	
Nacht	1350,54473993913	
Fractie buitenshuis		--
Dag	0,07	
Nacht	0,01	
Oppervlak	2050,51	m ²
Aantal verblijfplaatsen	1	
Complexiteit bouwvlak	Ok	
Herkomst data	NBB	

7.99 0794100000389283_bijeen

Eigenschap	Waarde	Eenheid
Naam	0794100000389283_bijeen	
Omschrijving	hrdag	
Aantal mensen		1/ha
Dag	150,624943018145	
Nacht	106,492204799684	
Fractie buitenshuis		--
Dag	0,07	
Nacht	0,01	
Oppervlak	5404,15	m ²
Aantal verblijfplaatsen	1	
Complexiteit bouwvlak	Ok	
Herkomst data	NBB	

7.100 0794100000389283_winkel

Eigenschap	Waarde	Eenheid
Naam	0794100000389283_winkel	
Omschrijving	winkel	
Aantal mensen		1/ha
Dag	1157,99864054982	
Nacht	590,579306680408	
Fractie buitenshuis		--
Dag	0,07	
Nacht	0,01	
Oppervlak	5404,15	m ²

Aantal verblijfplaatsen	1
Complexiteit bouwvlak	Ok
Herkomst data	NBB

7.101 0794100000389360_winkel

Eigenschap	Waarde	Eenheid
Naam	0794100000389360_winkel	
Omschrijving	winkel	
Aantal mensen		1/ha
Dag	4205,01401804919	
Nacht	2144,55714920509	
Fractie buitenshuis		--
Dag	0,07	
Nacht	0,01	
Oppervlak	413,078	m ²
Aantal verblijfplaatsen	1	
Complexiteit bouwvlak	Ok	
Herkomst data	NBB	

7.102 0794100000389361_winkel

Eigenschap	Waarde	Eenheid
Naam	0794100000389361_winkel	
Omschrijving	winkel	
Aantal mensen		1/ha
Dag	2060,45104845323	
Nacht	1050,83003471115	
Fractie buitenshuis		--
Dag	0,07	
Nacht	0,01	
Oppervlak	333,422	m ²
Aantal verblijfplaatsen	1	
Complexiteit bouwvlak	Ok	
Herkomst data	NBB	

7.103 0794100000389580_winkel

Eigenschap	Waarde	Eenheid
Naam	0794100000389580_winkel	
Omschrijving	winkel	
Aantal mensen		1/ha
Dag	1349,43236665569	
Nacht	688,210506994403	
Fractie buitenshuis		--
Dag	0,07	
Nacht	0,01	
Oppervlak	1756,29	m ²

Aantal verblijfplaatsen	1
Complexiteit bouwvlak	Ok
Herkomst data	NBB

7.104 0794100000389583_industrie

Eigenschap	Waarde	Eenheid
Naam	0794100000389583_industrie	
Omschrijving	plgzw	
Aantal mensen		1/ha
Dag	26,6489928362077	
Nacht	16,5374955543842	
Fractie buitenshuis		--
Dag	0,07	
Nacht	0,01	
Oppervlak	1587,3	m ²
Aantal verblijfplaatsen	1	
Complexiteit bouwvlak	Ok	
Herkomst data	NBB	

7.105 0794100000389583_winkel

Eigenschap	Waarde	Eenheid
Naam	0794100000389583_winkel	
Omschrijving	winkel	
Aantal mensen		1/ha
Dag	1237,9496672139	
Nacht	631,354330279091	
Fractie buitenshuis		--
Dag	0,07	
Nacht	0,01	
Oppervlak	1587,3	m ²
Aantal verblijfplaatsen	1	
Complexiteit bouwvlak	Ok	
Herkomst data	NBB	

7.106 0794100000389653_winkel

Eigenschap	Waarde	Eenheid
Naam	0794100000389653_winkel	
Omschrijving	winkel	
Aantal mensen		1/ha
Dag	1037,01466781883	
Nacht	528,877480587602	
Fractie buitenshuis		--
Dag	0,07	
Nacht	0,01	
Oppervlak	6271,85	m ²

Aantal verblijfplaatsen	1
Complexiteit bouwvlak	Ok
Herkomst data	NBB

7.107 0794100000389654_winkel

Eigenschap	Waarde	Eenheid
Naam	0794100000389654_winkel	
Omschrijving	winkel	
Aantal mensen		1/ha
Dag	924,37966242541	
Nacht	471,433627836959	
Fractie buitenshuis		--
Dag	0,07	
Nacht	0,01	
Oppervlak	4001,6	m ²
Aantal verblijfplaatsen	1	
Complexiteit bouwvlak	Ok	
Herkomst data	NBB	

7.108 0794100000389664_bijeen

Eigenschap	Waarde	Eenheid
Naam	0794100000389664_bijeen	
Omschrijving	hrdag	
Aantal mensen		1/ha
Dag	339,650422583927	
Nacht	240,122556329788	
Fractie buitenshuis		--
Dag	0,07	
Nacht	0,01	
Oppervlak	485,794	m ²
Aantal verblijfplaatsen	1	
Complexiteit bouwvlak	Ok	
Herkomst data	NBB	

7.109 0794100000389689_bijeen

Eigenschap	Waarde	Eenheid
Naam	0794100000389689_bijeen	
Omschrijving	hrdag	
Aantal mensen		1/ha
Dag	2043,39926016906	
Nacht	1444,67520026261	
Fractie buitenshuis		--
Dag	0,07	
Nacht	0,01	
Oppervlak	495,253	m ²

Aantal verblijfplaatsen	1
Complexiteit bouwvlak	Ok
Herkomst data	NBB

7.110 0794100000389730_winkel

Eigenschap	Waarde	Eenheid
Naam	0794100000389730_winkel	
Omschrijving	winkel	
Aantal mensen		1/ha
Dag	1888,07734299048	
Nacht	962,919444925146	
Fractie buitenshuis		--
Dag	0,07	
Nacht	0,01	
Oppervlak	2834,63	m ²
Aantal verblijfplaatsen	1	
Complexiteit bouwvlak	Ok	
Herkomst data	NBB	

7.111 0794100000389732_bijeen

Eigenschap	Waarde	Eenheid
Naam	0794100000389732_bijeen	
Omschrijving	hrdag	
Aantal mensen		1/ha
Dag	21,3993213284883	
Nacht	15,1286717149586	
Fractie buitenshuis		--
Dag	0,07	
Nacht	0,01	
Oppervlak	1542,1	m ²
Aantal verblijfplaatsen	1	
Complexiteit bouwvlak	Ok	
Herkomst data	NBB	

7.112 0794100000389732_winkel

Eigenschap	Waarde	Eenheid
Naam	0794100000389732_winkel	
Omschrijving	winkel	
Aantal mensen		1/ha
Dag	686,723675359671	
Nacht	350,229074433432	
Fractie buitenshuis		--
Dag	0,07	
Nacht	0,01	
Oppervlak	1542,1	m ²

Aantal verblijfplaatsen	1
Complexiteit bouwvlak	Ok
Herkomst data	NBB

7.113 0794100000389807_winkel

Eigenschap	Waarde	Eenheid
Naam	0794100000389807_winkel	
Omschrijving	winkel	
Aantal mensen		1/ha
Dag	2943,45623823732	
Nacht	1501,16268150103	
Fractie buitenshuis		--
Dag	0,07	
Nacht	0,01	
Oppervlak	506,547	m ²
Aantal verblijfplaatsen	1	
Complexiteit bouwvlak	Ok	
Herkomst data	NBB	

7.114 0794100000389841_winkel

Eigenschap	Waarde	Eenheid
Naam	0794100000389841_winkel	
Omschrijving	winkel	
Aantal mensen		1/ha
Dag	2661,3556523161	
Nacht	1357,29138268121	
Fractie buitenshuis		--
Dag	0,07	
Nacht	0,01	
Oppervlak	2234,2	m ²
Aantal verblijfplaatsen	1	
Complexiteit bouwvlak	Ok	
Herkomst data	NBB	

7.115 0794100000389868_winkel

Eigenschap	Waarde	Eenheid
Naam	0794100000389868_winkel	
Omschrijving	winkel	
Aantal mensen		1/ha
Dag	1245,42890435184	
Nacht	635,168741219438	
Fractie buitenshuis		--
Dag	0,07	
Nacht	0,01	
Oppervlak	3350,65	m ²

Aantal verblijfplaatsen	1
Complexiteit bouwvlak	Ok
Herkomst data	NBB

7.116 0794100000395512_winkel

Eigenschap	Waarde	Eenheid
Naam	0794100000395512_winkel	
Omschrijving	winkel	
Aantal mensen		1/ha
Dag	7238,2042879598	
Nacht	3691,4841868595	
Fractie buitenshuis		--
Dag	0,07	
Nacht	0,01	
Oppervlak	168,688	m ²
Aantal verblijfplaatsen	1	
Complexiteit bouwvlak	Ok	
Herkomst data	NBB	

7.117 0794100000395805_industrie

Eigenschap	Waarde	Eenheid
Naam	0794100000395805_industrie	
Omschrijving	plgzw	
Aantal mensen		1/ha
Dag	28,8648331422362	
Nacht	17,9120308709588	
Fractie buitenshuis		--
Dag	0,07	
Nacht	0,01	
Oppervlak	2286,17	m ²
Aantal verblijfplaatsen	1	
Complexiteit bouwvlak	Ok	
Herkomst data	NBB	

7.118 0794100000395805_sport

Eigenschap	Waarde	Eenheid
Naam	0794100000395805_sport	
Omschrijving	hrdag	
Aantal mensen		1/ha
Dag	61,6751246106275	
Nacht	43,6056253364075	
Fractie buitenshuis		--
Dag	0,07	
Nacht	0,01	
Oppervlak	2286,17	m ²

Aantal verblijfplaatsen	1
Complexiteit bouwvlak	Ok
Herkomst data	NBB

7.119 0794100000395805_winkel

Eigenschap	Waarde	Eenheid
Naam	0794100000395805_winkel	
Omschrijving	winkel	
Aantal mensen		1/ha
Dag	589,194275535569	
Nacht	300,48908052314	
Fractie buitenshuis		--
Dag	0,07	
Nacht	0,01	
Oppervlak	2286,17	m ²
Aantal verblijfplaatsen	1	
Complexiteit bouwvlak	Ok	
Herkomst data	NBB	

7.120 0794100000395950_winkel

Eigenschap	Waarde	Eenheid
Naam	0794100000395950_winkel	
Omschrijving	winkel	
Aantal mensen		1/ha
Dag	3198,45508658504	
Nacht	1631,21209415837	
Fractie buitenshuis		--
Dag	0,07	
Nacht	0,01	
Oppervlak	650,939	m ²
Aantal verblijfplaatsen	1	
Complexiteit bouwvlak	Ok	
Herkomst data	NBB	

7.121 0794100000396381_industrie

Eigenschap	Waarde	Eenheid
Naam	0794100000396381_industrie	
Omschrijving	plgzw	
Aantal mensen		1/ha
Dag	157,207806275856	
Nacht	97,5582432142915	
Fractie buitenshuis		--
Dag	0,07	
Nacht	0,01	
Oppervlak	5984,12	m ²

Aantal verblijfplaatsen	1
Complexiteit bouwvlak	Ok
Herkomst data	NBB

7.122 0794100000396589_bijeen

Eigenschap	Waarde	Eenheid
Naam	0794100000396589_bijeen	
Omschrijving	hrdag	
Aantal mensen		1/ha
Dag	2796,58949060803	
Nacht	1977,19251362091	
Fractie buitenshuis		--
Dag	0,07	
Nacht	0,01	
Oppervlak	534,222	m ²
Aantal verblijfplaatsen	1	
Complexiteit bouwvlak	Ok	
Herkomst data	NBB	

7.123 0794100000396643_bijeen

Eigenschap	Waarde	Eenheid
Naam	0794100000396643_bijeen	
Omschrijving	hrdag	
Aantal mensen		1/ha
Dag	1531,10854456618	
Nacht	1082,50171553196	
Fractie buitenshuis		--
Dag	0,07	
Nacht	0,01	
Oppervlak	501,597	m ²
Aantal verblijfplaatsen	1	
Complexiteit bouwvlak	Ok	
Herkomst data	NBB	

7.124 0794100000396680_winkel

Eigenschap	Waarde	Eenheid
Naam	0794100000396680_winkel	
Omschrijving	winkel	
Aantal mensen		1/ha
Dag	2071,43665241054	
Nacht	1056,43269272937	
Fractie buitenshuis		--
Dag	0,07	
Nacht	0,01	
Oppervlak	2638,75	m ²

Aantal verblijfplaatsen	1
Complexiteit bouwvlak	Ok
Herkomst data	NBB

7.125 0794100000398084_winkel

Eigenschap	Waarde	Eenheid
Naam	0794100000398084_winkel	
Omschrijving	winkel	
Aantal mensen		1/ha
Dag	3756,60794322677	
Nacht	1915,87005104565	
Fractie buitenshuis		--
Dag	0,07	
Nacht	0,01	
Oppervlak	579,778	m ²
Aantal verblijfplaatsen	1	
Complexiteit bouwvlak	Ok	
Herkomst data	NBB	

7.126 0794100000398085_bijeen

Eigenschap	Waarde	Eenheid
Naam	0794100000398085_bijeen	
Omschrijving	hrdag	
Aantal mensen		1/ha
Dag	82,4166609876607	
Nacht	58,2685793182761	
Fractie buitenshuis		--
Dag	0,07	
Nacht	0,01	
Oppervlak	5096,06	m ²
Aantal verblijfplaatsen	1	
Complexiteit bouwvlak	Ok	
Herkomst data	NBB	

7.127 0794100000398087_bijeen

Eigenschap	Waarde	Eenheid
Naam	0794100000398087_bijeen	
Omschrijving	hrdag	
Aantal mensen		1/ha
Dag	1593,85817199642	
Nacht	1126,86041992946	
Fractie buitenshuis		--
Dag	0,07	
Nacht	0,01	
Oppervlak	742,852	m ²

Aantal verblijfplaatsen	1
Complexiteit bouwvlak	Ok
Herkomst data	NBB

7.128 0794100000400616_winkel

Eigenschap	Waarde	Eenheid
Naam	0794100000400616_winkel	
Omschrijving	winkel	
Aantal mensen		1/ha
Dag	644,544922726778	
Nacht	328,717910590657	
Fractie buitenshuis		--
Dag	0,07	
Nacht	0,01	
Oppervlak	2234,13	m ²
Aantal verblijfplaatsen	1	
Complexiteit bouwvlak	Ok	
Herkomst data	NBB	

7.129 0794100000401101_winkel

Eigenschap	Waarde	Eenheid
Naam	0794100000401101_winkel	
Omschrijving	winkel	
Aantal mensen		1/ha
Dag	1389,65039185615	
Nacht	708,721699846636	
Fractie buitenshuis		--
Dag	0,07	
Nacht	0,01	
Oppervlak	1152,81	m ²
Aantal verblijfplaatsen	1	
Complexiteit bouwvlak	Ok	
Herkomst data	NBB	

7.130 0794100000401633_winkel

Eigenschap	Waarde	Eenheid
Naam	0794100000401633_winkel	
Omschrijving	winkel	
Aantal mensen		1/ha
Dag	508,578810234732	
Nacht	259,375193219713	
Fractie buitenshuis		--
Dag	0,07	
Nacht	0,01	
Oppervlak	1132,57	m ²

Aantal verblijfplaatsen	1
Complexiteit bouwvlak	Ok
Herkomst data	NBB

7.131 0794100000402821_winkel

Eigenschap	Waarde	Eenheid
Naam	0794100000402821_winkel	
Omschrijving	winkel	
Aantal mensen		1/ha
Dag	2024,23770557537	
Nacht	1032,36122984344	
Fractie buitenshuis		--
Dag	0,07	
Nacht	0,01	
Oppervlak	727,681	m ²
Aantal verblijfplaatsen	1	
Complexiteit bouwvlak	Ok	
Herkomst data	NBB	

7.132 0794100000403274_winkel

Eigenschap	Waarde	Eenheid
Naam	0794100000403274_winkel	
Omschrijving	winkel	
Aantal mensen		1/ha
Dag	946,799446271195	
Nacht	482,867717598309	
Fractie buitenshuis		--
Dag	0,07	
Nacht	0,01	
Oppervlak	2043,73	m ²
Aantal verblijfplaatsen	1	
Complexiteit bouwvlak	Ok	
Herkomst data	NBB	

7.133 0794100000403493_winkel

Eigenschap	Waarde	Eenheid
Naam	0794100000403493_winkel	
Omschrijving	winkel	
Aantal mensen		1/ha
Dag	5826,14313559468	
Nacht	2971,33299915329	
Fractie buitenshuis		--
Dag	0,07	
Nacht	0,01	
Oppervlak	1182,77	m ²

Aantal verblijfplaatsen	1
Complexiteit bouwvlak	Ok
Herkomst data	NBB

7.134 0794100000404377_winkel

Eigenschap	Waarde	Eenheid
Naam	0794100000404377_winkel	
Omschrijving	winkel	
Aantal mensen		1/ha
Dag	260,39176493911	
Nacht	132,799800118946	
Fractie buitenshuis		--
Dag	0,07	
Nacht	0,01	
Oppervlak	841,04	m ²
Aantal verblijfplaatsen	1	
Complexiteit bouwvlak	Ok	
Herkomst data	NBB	

7.135 0794100000405218_winkel

Eigenschap	Waarde	Eenheid
Naam	0794100000405218_winkel	
Omschrijving	winkel	
Aantal mensen		1/ha
Dag	2486,70218355171	
Nacht	1268,21811361137	
Fractie buitenshuis		--
Dag	0,07	
Nacht	0,01	
Oppervlak	1302,93	m ²
Aantal verblijfplaatsen	1	
Complexiteit bouwvlak	Ok	
Herkomst data	NBB	

7.136 0794100000406290_winkel

Eigenschap	Waarde	Eenheid
Naam	0794100000406290_winkel	
Omschrijving	winkel	
Aantal mensen		1/ha
Dag	1805,78640932135	
Nacht	920,95106875389	
Fractie buitenshuis		--
Dag	0,07	
Nacht	0,01	
Oppervlak	1179,54	m ²

Aantal verblijfplaatsen	1
Complexiteit bouwvlak	Ok
Herkomst data	NBB

7.137 0794100000406291_winkel

Eigenschap	Waarde	Eenheid
Naam	0794100000406291_winkel	
Omschrijving	winkel	
Aantal mensen		1/ha
Dag	1847,11328957183	
Nacht	942,027777681631	
Fractie buitenshuis		--
Dag	0,07	
Nacht	0,01	
Oppervlak	966,373	m ²
Aantal verblijfplaatsen	1	
Complexiteit bouwvlak	Ok	
Herkomst data	NBB	

7.138 0794100000406292_winkel

Eigenschap	Waarde	Eenheid
Naam	0794100000406292_winkel	
Omschrijving	winkel	
Aantal mensen		1/ha
Dag	2439,37333025298	
Nacht	1244,08039842902	
Fractie buitenshuis		--
Dag	0,07	
Nacht	0,01	
Oppervlak	494,389	m ²
Aantal verblijfplaatsen	1	
Complexiteit bouwvlak	Ok	
Herkomst data	NBB	

7.139 0794100000406293_winkel

Eigenschap	Waarde	Eenheid
Naam	0794100000406293_winkel	
Omschrijving	winkel	
Aantal mensen		1/ha
Dag	2539,34065959446	
Nacht	1295,06373639317	
Fractie buitenshuis		--
Dag	0,07	
Nacht	0,01	
Oppervlak	1372,8	m ²

Aantal verblijfplaatsen	1
Complexiteit bouwvlak	Ok
Herkomst data	NBB

7.140 0794100000406294_bijeen

Eigenschap	Waarde	Eenheid
Naam	0794100000406294_bijeen	
Omschrijving	hrdag	
Aantal mensen		1/ha
Dag	43,1202982655952	
Nacht	30,4858804378143	
Fractie buitenshuis		--
Dag	0,07	
Nacht	0,01	
Oppervlak	5867,31	m ²
Aantal verblijfplaatsen	1	
Complexiteit bouwvlak	Ok	
Herkomst data	NBB	

7.141 0794100000406294_winkel

Eigenschap	Waarde	Eenheid
Naam	0794100000406294_winkel	
Omschrijving	winkel	
Aantal mensen		1/ha
Dag	0	
Nacht	2309,87427318602	
Fractie buitenshuis		--
Dag	0,07	
Nacht	0,01	
Oppervlak	5867,31	m ²
Aantal verblijfplaatsen	1	
Complexiteit bouwvlak	Ok	
Herkomst data	NBB	

7.142 0794100000407665_bijeen

Eigenschap	Waarde	Eenheid
Naam	0794100000407665_bijeen	
Omschrijving	hrdag	
Aantal mensen		1/ha
Dag	1492,56830202599	
Nacht	1055,24578953237	
Fractie buitenshuis		--
Dag	0,07	
Nacht	0,01	
Oppervlak	958,08	m ²

Aantal verblijfplaatsen	1
Complexiteit bouwvlak	Ok
Herkomst data	NBB

7.143 0794100000407666_bijeen

Eigenschap	Waarde	Eenheid
Naam	0794100000407666_bijeen	
Omschrijving	hrdag	
Aantal mensen		1/ha
Dag	1410,73469751422	
Nacht	997,406635224228	
Fractie buitenshuis		--
Dag	0,07	
Nacht	0,01	
Oppervlak	232,503	m ²
Aantal verblijfplaatsen	1	
Complexiteit bouwvlak	Ok	
Herkomst data	NBB	

7.144 0794100000407692_winkel

Eigenschap	Waarde	Eenheid
Naam	0794100000407692_winkel	
Omschrijving	winkel	
Aantal mensen		1/ha
Dag	4815,32711529049	
Nacht	2455,81682879815	
Fractie buitenshuis		--
Dag	0,07	
Nacht	0,01	
Oppervlak	905,234	m ²
Aantal verblijfplaatsen	1	
Complexiteit bouwvlak	Ok	
Herkomst data	NBB	

7.145 0794100000407693_winkel

Eigenschap	Waarde	Eenheid
Naam	0794100000407693_winkel	
Omschrijving	winkel	
Aantal mensen		1/ha
Dag	1654,75458410863	
Nacht	843,9248378954	
Fractie buitenshuis		--
Dag	0,07	
Nacht	0,01	
Oppervlak	1133,1	m ²

Aantal verblijfplaatsen	1
Complexiteit bouwvlak	Ok
Herkomst data	NBB

7.146 0794100000407694_winkel

Eigenschap	Waarde	Eenheid
Naam	0794100000407694_winkel	
Omschrijving	winkel	
Aantal mensen		1/ha
Dag	4849,43842246763	
Nacht	2473,21359545849	
Fractie buitenshuis		--
Dag	0,07	
Nacht	0,01	
Oppervlak	899,486	m ²
Aantal verblijfplaatsen	1	
Complexiteit bouwvlak	Ok	
Herkomst data	NBB	

7.147 0794100000408317_bijeen

Eigenschap	Waarde	Eenheid
Naam	0794100000408317_bijeen	
Omschrijving	hrdag	
Aantal mensen		1/ha
Dag	1927,71436895612	
Nacht	1362,90013996986	
Fractie buitenshuis		--
Dag	0,07	
Nacht	0,01	
Oppervlak	328,887	m ²
Aantal verblijfplaatsen	1	
Complexiteit bouwvlak	Ok	
Herkomst data	NBB	

7.148 0794100000408317_winkel

Eigenschap	Waarde	Eenheid
Naam	0794100000408317_winkel	
Omschrijving	winkel	
Aantal mensen		1/ha
Dag	1815,21368811799	
Nacht	925,758980940174	
Fractie buitenshuis		--
Dag	0,07	
Nacht	0,01	
Oppervlak	328,887	m ²

Aantal verblijfplaatsen	1
Complexiteit bouwvlak	Ok
Herkomst data	NBB

7.149 0794100010000830_winkel

Eigenschap	Waarde	Eenheid
Naam	0794100010000830_winkel	
Omschrijving	winkel	
Aantal mensen		1/ha
Dag	573,923869036219	
Nacht	292,701173208472	
Fractie buitenshuis		--
Dag	0,07	
Nacht	0,01	
Oppervlak	548,853	m ²
Aantal verblijfplaatsen	1	
Complexiteit bouwvlak	Ok	
Herkomst data	NBB	

7.150 bouwblok00003_bijeen

Eigenschap	Waarde	Eenheid
Naam	bouwblok00003_bijeen	
Omschrijving	hrdag	
Aantal mensen		1/ha
Dag	1109,55583851255	
Nacht	784,457483331543	
Fractie buitenshuis		--
Dag	0,07	
Nacht	0,01	
Oppervlak	1328,46	m ²
Aantal verblijfplaatsen	5	
Complexiteit bouwvlak	Ok	
Herkomst data	NBB	

7.151 bouwblok00003_logies

Eigenschap	Waarde	Eenheid
Naam	bouwblok00003_logies	
Omschrijving	prkcmp	
Aantal mensen		1/ha
Dag	97,8577062460183	
Nacht	97,8577062460183	
Fractie buitenshuis		--
Dag	0,07	
Nacht	0,01	
Oppervlak	1328,46	m ²

Aantal verblijfplaatsen	1
Complexiteit bouwvlak	Ok
Herkomst data	NBB

7.152 bouwblok00003_winkel

Eigenschap	Waarde	Eenheid
Naam	bouwblok00003_winkel	
Omschrijving	winkel	
Aantal mensen		1/ha
Dag	261,957552104726	
Nacht	133,59835157341	
Fractie buitenshuis		--
Dag	0,07	
Nacht	0,01	
Oppervlak	1328,46	m ²
Aantal verblijfplaatsen	1	
Complexiteit bouwvlak	Ok	
Herkomst data	NBB	

7.153 bouwblok00006_industrie

Eigenschap	Waarde	Eenheid
Naam	bouwblok00006_industrie	
Omschrijving	plgzw	
Aantal mensen		1/ha
Dag	14,1144146374706	
Nacht	8,75735271824881	
Fractie buitenshuis		--
Dag	0,07	
Nacht	0,01	
Oppervlak	1558,69	m ²
Aantal verblijfplaatsen	1	
Complexiteit bouwvlak	Ok	
Herkomst data	NBB	

7.154 bouwblok00006_winkel

Eigenschap	Waarde	Eenheid
Naam	bouwblok00006_winkel	
Omschrijving	winkel	
Aantal mensen		1/ha
Dag	165,523589839428	
Nacht	84,4170308181083	
Fractie buitenshuis		--
Dag	0,07	
Nacht	0,01	
Oppervlak	1558,69	m ²

Aantal verblijfplaatsen	1
Complexiteit bouwvlak	Ok
Herkomst data	NBB

7.155 bouwblok00008_winkel

Eigenschap	Waarde	Eenheid
Naam	bouwblok00008_winkel	
Omschrijving	winkel	
Aantal mensen		1/ha
Dag	908,919906899643	
Nacht	463,549152518818	
Fractie buitenshuis		--
Dag	0,07	
Nacht	0,01	
Oppervlak	3726,4	m ²
Aantal verblijfplaatsen	6	
Complexiteit bouwvlak	Ok	
Herkomst data	NBB	

7.156 bouwblok00010_bijeen

Eigenschap	Waarde	Eenheid
Naam	bouwblok00010_bijeen	
Omschrijving	hrdag	
Aantal mensen		1/ha
Dag	2164,19474379687	
Nacht	1530,07745498703	
Fractie buitenshuis		--
Dag	0,07	
Nacht	0,01	
Oppervlak	486,093	m ²
Aantal verblijfplaatsen	2	
Complexiteit bouwvlak	Ok	
Herkomst data	NBB	

7.157 bouwblok00019_winkel

Eigenschap	Waarde	Eenheid
Naam	bouwblok00019_winkel	
Omschrijving	winkel	
Aantal mensen		1/ha
Dag	135,332773018081	
Nacht	69,0197142392213	
Fractie buitenshuis		--
Dag	0,07	
Nacht	0,01	
Oppervlak	2172,42	m ²

Aantal verblijfplaatsen	1
Complexiteit bouwvlak	Ok
Herkomst data	NBB

7.158 bouwblok00033_winkel

Eigenschap	Waarde	Eenheid
Naam	bouwblok00033_winkel	
Omschrijving	winkel	
Aantal mensen		1/ha
Dag	985,379642390047	
Nacht	502,543617618924	
Fractie buitenshuis		--
Dag	0,07	
Nacht	0,01	
Oppervlak	977,288	m ²
Aantal verblijfplaatsen	2	
Complexiteit bouwvlak	Ok	
Herkomst data	NBB	

7.159 bouwblok00038_winkel

Eigenschap	Waarde	Eenheid
Naam	bouwblok00038_winkel	
Omschrijving	winkel	
Aantal mensen		1/ha
Dag	1790,94372040934	
Nacht	913,381297408764	
Fractie buitenshuis		--
Dag	0,07	
Nacht	0,01	
Oppervlak	559,482	m ²
Aantal verblijfplaatsen	3	
Complexiteit bouwvlak	Ok	
Herkomst data	NBB	

7.160 bouwblok00041_industrie

Eigenschap	Waarde	Eenheid
Naam	bouwblok00041_industrie	
Omschrijving	plgzw	
Aantal mensen		1/ha
Dag	11,9698074882714	
Nacht	7,42910513441047	
Fractie buitenshuis		--
Dag	0,07	
Nacht	0,01	
Oppervlak	2402,71	m ²

Aantal verblijfplaatsen	1
Complexiteit bouwvlak	Ok
Herkomst data	NBB

7.161 bouwblok00041_winkel

Eigenschap	Waarde	Eenheid
Naam	bouwblok00041_winkel	
Omschrijving	winkel	
Aantal mensen		1/ha
Dag	765,385117209011	
Nacht	390,346409776596	
Fractie buitenshuis		--
Dag	0,07	
Nacht	0,01	
Oppervlak	2402,71	m ²
Aantal verblijfplaatsen	4	
Complexiteit bouwvlak	Ok	
Herkomst data	NBB	

7.162 bouwblok00042_bijeen

Eigenschap	Waarde	Eenheid
Naam	bouwblok00042_bijeen	
Omschrijving	hrdag	
Aantal mensen		1/ha
Dag	374,001438479223	
Nacht	264,421518686673	
Fractie buitenshuis		--
Dag	0,07	
Nacht	0,01	
Oppervlak	1598,92	m ²
Aantal verblijfplaatsen	2	
Complexiteit bouwvlak	Ok	
Herkomst data	NBB	

7.163 bouwblok00042_winkel

Eigenschap	Waarde	Eenheid
Naam	bouwblok00042_winkel	
Omschrijving	winkel	
Aantal mensen		1/ha
Dag	936,254437129425	
Nacht	477,489762936007	
Fractie buitenshuis		--
Dag	0,07	
Nacht	0,01	
Oppervlak	1598,92	m ²

Aantal verblijfplaatsen	4
Complexiteit bouwvlak	Ok
Herkomst data	NBB

7.164 bouwblok00048_bijeen

Eigenschap	Waarde	Eenheid
Naam	bouwblok00048_bijeen	
Omschrijving	hrdag	
Aantal mensen		1/ha
Dag	783,021918313338	
Nacht	553,59649624753	
Fractie buitenshuis		--
Dag	0,07	
Nacht	0,01	
Oppervlak	1941,2	m ²
Aantal verblijfplaatsen	3	
Complexiteit bouwvlak	Ok	
Herkomst data	NBB	

7.165 bouwblok00050_winkel

Eigenschap	Waarde	Eenheid
Naam	bouwblok00050_winkel	
Omschrijving	winkel	
Aantal mensen		1/ha
Dag	1259,63587554472	
Nacht	642,414296527806	
Fractie buitenshuis		--
Dag	0,07	
Nacht	0,01	
Oppervlak	833,574	m ²
Aantal verblijfplaatsen	2	
Complexiteit bouwvlak	Ok	
Herkomst data	NBB	

7.166 bouwblok00053_bijeen

Eigenschap	Waarde	Eenheid
Naam	bouwblok00053_bijeen	
Omschrijving	hrdag	
Aantal mensen		1/ha
Dag	250,126607546684	
Nacht	176,839067260892	
Fractie buitenshuis		--
Dag	0,07	
Nacht	0,01	
Oppervlak	2250,86	m ²

Aantal verblijfplaatsen	2
Complexiteit bouwvlak	Ok
Herkomst data	NBB

7.167 bouwblok00053_winkel

Eigenschap	Waarde	Eenheid
Naam	bouwblok00053_winkel	
Omschrijving	winkel	
Aantal mensen		1/ha
Dag	1467,43904924813	
Nacht	748,393915116547	
Fractie buitenshuis		--
Dag	0,07	
Nacht	0,01	
Oppervlak	2250,86	m ²
Aantal verblijfplaatsen	6	
Complexiteit bouwvlak	Ok	
Herkomst data	NBB	

7.168 bouwblok00056_industrie

Eigenschap	Waarde	Eenheid
Naam	bouwblok00056_industrie	
Omschrijving	plgzw	
Aantal mensen		1/ha
Dag	21,5465998262754	
Nacht	13,3725538954046	
Fractie buitenshuis		--
Dag	0,07	
Nacht	0,01	
Oppervlak	863,709	m ²
Aantal verblijfplaatsen	1	
Complexiteit bouwvlak	Ok	
Herkomst data	NBB	

7.169 bouwblok00056_winkel

Eigenschap	Waarde	Eenheid
Naam	bouwblok00056_winkel	
Omschrijving	winkel	
Aantal mensen		1/ha
Dag	263,97768728591	
Nacht	134,628620515814	
Fractie buitenshuis		--
Dag	0,07	
Nacht	0,01	
Oppervlak	863,709	m ²

Aantal verblijfplaatsen	1
Complexiteit bouwvlak	Ok
Herkomst data	NBB

7.170 bouwblok00060_industrie

Eigenschap	Waarde	Eenheid
Naam	bouwblok00060_industrie	
Omschrijving	plgzw	
Aantal mensen		1/ha
Dag	19,7559550599777	
Nacht	12,2604096883001	
Fractie buitenshuis		--
Dag	0,07	
Nacht	0,01	
Oppervlak	4881,57	m ²
Aantal verblijfplaatsen	4	
Complexiteit bouwvlak	Ok	
Herkomst data	NBB	

7.171 bouwblok00060_winkel

Eigenschap	Waarde	Eenheid
Naam	bouwblok00060_winkel	
Omschrijving	winkel	
Aantal mensen		1/ha
Dag	138,889854113074	
Nacht	70,8338255976678	
Fractie buitenshuis		--
Dag	0,07	
Nacht	0,01	
Oppervlak	4881,57	m ²
Aantal verblijfplaatsen	1	
Complexiteit bouwvlak	Ok	
Herkomst data	NBB	

7.172 bouwblok00063_bijeen

Eigenschap	Waarde	Eenheid
Naam	bouwblok00063_bijeen	
Omschrijving	hrdag	
Aantal mensen		1/ha
Dag	209,760132436314	
Nacht	148,29782400121	
Fractie buitenshuis		--
Dag	0,07	
Nacht	0,01	
Oppervlak	1930,78	m ²

Aantal verblijfplaatsen	1
Complexiteit bouwvlak	Ok
Herkomst data	NBB

7.173 bouwblok00063_winkel

Eigenschap	Waarde	Eenheid
Naam	bouwblok00063_winkel	
Omschrijving	winkel	
Aantal mensen		1/ha
Dag	1216,60876813062	
Nacht	620,470471746618	
Fractie buitenshuis		--
Dag	0,07	
Nacht	0,01	
Oppervlak	1930,78	m ²
Aantal verblijfplaatsen	5	
Complexiteit bouwvlak	Ok	
Herkomst data	NBB	

7.174 bouwblok00066_winkel

Eigenschap	Waarde	Eenheid
Naam	bouwblok00066_winkel	
Omschrijving	winkel	
Aantal mensen		1/ha
Dag	958,220712132264	
Nacht	488,692563187455	
Fractie buitenshuis		--
Dag	0,07	
Nacht	0,01	
Oppervlak	2066,33	m ²
Aantal verblijfplaatsen	3	
Complexiteit bouwvlak	Ok	
Herkomst data	NBB	

7.175 bouwblok00068_bijeen

Eigenschap	Waarde	Eenheid
Naam	bouwblok00068_bijeen	
Omschrijving	hrdag	
Aantal mensen		1/ha
Dag	378,939260440442	
Nacht	267,910057131392	
Fractie buitenshuis		--
Dag	0,07	
Nacht	0,01	
Oppervlak	686,126	m ²

Aantal verblijfplaatsen	1
Complexiteit bouwvlak	Ok
Herkomst data	NBB

7.176 bouwblok00068_winkel

Eigenschap	Waarde	Eenheid
Naam	bouwblok00068_winkel	
Omschrijving	winkel	
Aantal mensen		1/ha
Dag	1810,16369795011	
Nacht	923,183485954556	
Fractie buitenshuis		--
Dag	0,07	
Nacht	0,01	
Oppervlak	686,126	m ²
Aantal verblijfplaatsen	3	
Complexiteit bouwvlak	Ok	
Herkomst data	NBB	

7.177 bouwblok00073_winkel

Eigenschap	Waarde	Eenheid
Naam	bouwblok00073_winkel	
Omschrijving	winkel	
Aantal mensen		1/ha
Dag	1578,3203386858	
Nacht	804,943372729759	
Fractie buitenshuis		--
Dag	0,07	
Nacht	0,01	
Oppervlak	2560,32	m ²
Aantal verblijfplaatsen	8	
Complexiteit bouwvlak	Ok	
Herkomst data	NBB	

7.178 bouwblok00076_winkel

Eigenschap	Waarde	Eenheid
Naam	bouwblok00076_winkel	
Omschrijving	winkel	
Aantal mensen		1/ha
Dag	560,57133738262	
Nacht	285,891382065136	
Fractie buitenshuis		--
Dag	0,07	
Nacht	0,01	
Oppervlak	1118,5	m ²

Aantal verblijfplaatsen	3
Complexiteit bouwvlak	Ok
Herkomst data	NBB

7.179 bouwblok00077_bijeen

Eigenschap	Waarde	Eenheid
Naam	bouwblok00077_bijeen	
Omschrijving	hrdag	
Aantal mensen		1/ha
Dag	176,6570014162	
Nacht	124,897094805972	
Fractie buitenshuis		--
Dag	0,07	
Nacht	0,01	
Oppervlak	1681,22	m ²
Aantal verblijfplaatsen	2	
Complexiteit bouwvlak	Ok	
Herkomst data	NBB	

7.180 bouwblok00077_industrie

Eigenschap	Waarde	Eenheid
Naam	bouwblok00077_industrie	
Omschrijving	plgzw	
Aantal mensen		1/ha
Dag	13,0857038086074	
Nacht	8,11908440852233	
Fractie buitenshuis		--
Dag	0,07	
Nacht	0,01	
Oppervlak	1681,22	m ²
Aantal verblijfplaatsen	1	
Complexiteit bouwvlak	Ok	
Herkomst data	NBB	

7.181 bouwblok00077_winkel

Eigenschap	Waarde	Eenheid
Naam	bouwblok00077_winkel	
Omschrijving	winkel	
Aantal mensen		1/ha
Dag	146,321960768974	
Nacht	74,6241999921767	
Fractie buitenshuis		--
Dag	0,07	
Nacht	0,01	
Oppervlak	1681,22	m ²

Aantal verblijfplaatsen	1
Complexiteit bouwvlak	Ok
Herkomst data	NBB

7.182 bouwblok00080_bijeen

Eigenschap	Waarde	Eenheid
Naam	bouwblok00080_bijeen	
Omschrijving	hrdag	
Aantal mensen		1/ha
Dag	540,330781161657	
Nacht	382,014868483863	
Fractie buitenshuis		--
Dag	0,07	
Nacht	0,01	
Oppervlak	1987,67	m ²
Aantal verblijfplaatsen	2	
Complexiteit bouwvlak	Ok	
Herkomst data	NBB	

7.183 bouwblok00080_logies

Eigenschap	Waarde	Eenheid
Naam	bouwblok00080_logies	
Omschrijving	hotel	
Aantal mensen		1/ha
Dag	39,4582338608089	
Nacht	127,284625357448	
Fractie buitenshuis		--
Dag	0,07	
Nacht	0,01	
Oppervlak	1987,67	m ²
Aantal verblijfplaatsen	1	
Complexiteit bouwvlak	Ok	
Herkomst data	NBB	

7.184 bouwblok00082_bijeen

Eigenschap	Waarde	Eenheid
Naam	bouwblok00082_bijeen	
Omschrijving	hrdag	
Aantal mensen		1/ha
Dag	1457,58618732926	
Nacht	1030,51343444178	
Fractie buitenshuis		--
Dag	0,07	
Nacht	0,01	
Oppervlak	905,607	m ²

Aantal verblijfplaatsen	3
Complexiteit bouwvlak	Ok
Herkomst data	NBB

7.185 bouwblok00082_winkel

Eigenschap	Waarde	Eenheid
Naam	bouwblok00082_winkel	
Omschrijving	winkel	
Aantal mensen		1/ha
Dag	324,644196268789	
Nacht	165,568540097082	
Fractie buitenshuis		--
Dag	0,07	
Nacht	0,01	
Oppervlak	905,607	m ²
Aantal verblijfplaatsen	1	
Complexiteit bouwvlak	Ok	
Herkomst data	NBB	

7.186 bouwblok00085_bijeen

Eigenschap	Waarde	Eenheid
Naam	bouwblok00085_bijeen	
Omschrijving	hrdag	
Aantal mensen		1/ha
Dag	188,605260690973	
Nacht	133,342464769233	
Fractie buitenshuis		--
Dag	0,07	
Nacht	0,01	
Oppervlak	2062,51	m ²
Aantal verblijfplaatsen	1	
Complexiteit bouwvlak	Ok	
Herkomst data	NBB	

7.187 bouwblok00085_winkel

Eigenschap	Waarde	Eenheid
Naam	bouwblok00085_winkel	
Omschrijving	winkel	
Aantal mensen		1/ha
Dag	1698,90188550429	
Nacht	866,43996160719	
Fractie buitenshuis		--
Dag	0,07	
Nacht	0,01	
Oppervlak	2062,51	m ²

Aantal verblijfplaatsen	9
Complexiteit bouwvlak	Ok
Herkomst data	NBB

7.188 bouwblok00086_bijeen

Eigenschap	Waarde	Eenheid
Naam	bouwblok00086_bijeen	
Omschrijving	hrdag	
Aantal mensen		1/ha
Dag	1007,47849012947	
Nacht	712,287292521532	
Fractie buitenshuis		--
Dag	0,07	
Nacht	0,01	
Oppervlak	704,73	m ²
Aantal verblijfplaatsen	3	
Complexiteit bouwvlak	Ok	
Herkomst data	NBB	

7.189 bouwblok00086_winkel

Eigenschap	Waarde	Eenheid
Naam	bouwblok00086_winkel	
Omschrijving	winkel	
Aantal mensen		1/ha
Dag	962,071008884194	
Nacht	490,656214530939	
Fractie buitenshuis		--
Dag	0,07	
Nacht	0,01	
Oppervlak	704,73	m ²
Aantal verblijfplaatsen	1	
Complexiteit bouwvlak	Ok	
Herkomst data	NBB	

7.190 bouwblok00088_winkel

Eigenschap	Waarde	Eenheid
Naam	bouwblok00088_winkel	
Omschrijving	winkel	
Aantal mensen		1/ha
Dag	2082,32011548511	
Nacht	1061,98325889741	
Fractie buitenshuis		--
Dag	0,07	
Nacht	0,01	
Oppervlak	887,472	m ²

Aantal verblijfplaatsen	3
Complexiteit bouwvlak	Ok
Herkomst data	NBB

7.191 bouwblok00090_winkel

Eigenschap	Waarde	Eenheid
Naam	bouwblok00090_winkel	
Omschrijving	winkel	
Aantal mensen		1/ha
Dag	1484,002413231	
Nacht	756,84123074781	
Fractie buitenshuis		--
Dag	0,07	
Nacht	0,01	
Oppervlak	1067,38	m ²
Aantal verblijfplaatsen	3	
Complexiteit bouwvlak	Ok	
Herkomst data	NBB	

7.192 bouwblok00093_winkel

Eigenschap	Waarde	Eenheid
Naam	bouwblok00093_winkel	
Omschrijving	winkel	
Aantal mensen		1/ha
Dag	1932,97588865102	
Nacht	985,81770321202	
Fractie buitenshuis		--
Dag	0,07	
Nacht	0,01	
Oppervlak	1499,24	m ²
Aantal verblijfplaatsen	6	
Complexiteit bouwvlak	Ok	
Herkomst data	NBB	

7.193 bouwblok00094_bijeen

Eigenschap	Waarde	Eenheid
Naam	bouwblok00094_bijeen	
Omschrijving	hrdag	
Aantal mensen		1/ha
Dag	346,596085108212	
Nacht	245,041399349892	
Fractie buitenshuis		--
Dag	0,07	
Nacht	0,01	
Oppervlak	1967,71	m ²

Aantal verblijfplaatsen	1
Complexiteit bouwvlak	Ok
Herkomst data	NBB

7.194 bouwblok00094_logies

Eigenschap	Waarde	Eenheid
Naam	bouwblok00094_logies	
Omschrijving	hotel	
Aantal mensen		1/ha
Dag	85,7037592267578	
Nacht	276,463739441154	
Fractie buitenshuis		--
Dag	0,07	
Nacht	0,01	
Oppervlak	1967,71	m ²
Aantal verblijfplaatsen	1	
Complexiteit bouwvlak	Ok	
Herkomst data	NBB	

7.195 bouwblok00094_winkel

Eigenschap	Waarde	Eenheid
Naam	bouwblok00094_winkel	
Omschrijving	winkel	
Aantal mensen		1/ha
Dag	1660,30705285708	
Nacht	846,75659695711	
Fractie buitenshuis		--
Dag	0,07	
Nacht	0,01	
Oppervlak	1967,71	m ²
Aantal verblijfplaatsen	9	
Complexiteit bouwvlak	Ok	
Herkomst data	NBB	

7.196 bouwblok00097_bijeen

Eigenschap	Waarde	Eenheid
Naam	bouwblok00097_bijeen	
Omschrijving	hrdag	
Aantal mensen		1/ha
Dag	220,838904764165	
Nacht	156,1338751418	
Fractie buitenshuis		--
Dag	0,07	
Nacht	0,01	
Oppervlak	2599,18	m ²

Aantal verblijfplaatsen	1
Complexiteit bouwvlak	Ok
Herkomst data	NBB

7.197 bouwblok00100_bijeen

Eigenschap	Waarde	Eenheid
Naam	bouwblok00100_bijeen	
Omschrijving	hrdag	
Aantal mensen		1/ha
Dag	817,672999394863	
Nacht	578,096574065337	
Fractie buitenshuis		--
Dag	0,07	
Nacht	0,01	
Oppervlak	1701,17	m ²
Aantal verblijfplaatsen	2	
Complexiteit bouwvlak	Ok	
Herkomst data	NBB	

7.198 bouwblok00100_winkel

Eigenschap	Waarde	Eenheid
Naam	bouwblok00100_winkel	
Omschrijving	winkel	
Aantal mensen		1/ha
Dag	1236,20871152221	
Nacht	630,466442876328	
Fractie buitenshuis		--
Dag	0,07	
Nacht	0,01	
Oppervlak	1701,17	m ²
Aantal verblijfplaatsen	5	
Complexiteit bouwvlak	Ok	
Herkomst data	NBB	

7.199 bouwblok00102_bijeen

Eigenschap	Waarde	Eenheid
Naam	bouwblok00102_bijeen	
Omschrijving	hrdag	
Aantal mensen		1/ha
Dag	564,113006177299	
Nacht	398,826093089375	
Fractie buitenshuis		--
Dag	0,07	
Nacht	0,01	
Oppervlak	1664,56	m ²

Aantal verblijfplaatsen	2
Complexiteit bouwvlak	Ok
Herkomst data	NBB

7.200 bouwblok00102_winkel

Eigenschap	Waarde	Eenheid
Naam	bouwblok00102_winkel	
Omschrijving	winkel	
Aantal mensen		1/ha
Dag	636,204125177592	
Nacht	324,464103840572	
Fractie buitenshuis		--
Dag	0,07	
Nacht	0,01	
Oppervlak	1664,56	m ²
Aantal verblijfplaatsen	3	
Complexiteit bouwvlak	Ok	
Herkomst data	NBB	

7.201 bouwblok00119_industrie

Eigenschap	Waarde	Eenheid
Naam	bouwblok00119_industrie	
Omschrijving	plgzw	
Aantal mensen		1/ha
Dag	5,39734946458786	
Nacht	3,34993548110503	
Fractie buitenshuis		--
Dag	0,07	
Nacht	0,01	
Oppervlak	2403,03	m ²
Aantal verblijfplaatsen	1	
Complexiteit bouwvlak	Ok	
Herkomst data	NBB	

7.202 bouwblok00119_winkel

Eigenschap	Waarde	Eenheid
Naam	bouwblok00119_winkel	
Omschrijving	winkel	
Aantal mensen		1/ha
Dag	746,557050074836	
Nacht	380,744095538166	
Fractie buitenshuis		--
Dag	0,07	
Nacht	0,01	
Oppervlak	2403,03	m ²

Aantal verblijfplaatsen	4
Complexiteit bouwvlak	Ok
Herkomst data	NBB

7.203 bouwblok00123_winkel

Eigenschap	Waarde	Eenheid
Naam	bouwblok00123_winkel	
Omschrijving	winkel	
Aantal mensen		1/ha
Dag	330,594065093796	
Nacht	168,602973197836	
Fractie buitenshuis		--
Dag	0,07	
Nacht	0,01	
Oppervlak	2223,27	m ²
Aantal verblijfplaatsen	1	
Complexiteit bouwvlak	Ok	
Herkomst data	NBB	

7.204 bouwblok00126_bijeen

Eigenschap	Waarde	Eenheid
Naam	bouwblok00126_bijeen	
Omschrijving	hrdag	
Aantal mensen		1/ha
Dag	413,240334583808	
Nacht	292,162161250555	
Fractie buitenshuis		--
Dag	0,07	
Nacht	0,01	
Oppervlak	1606,81	m ²
Aantal verblijfplaatsen	1	
Complexiteit bouwvlak	Ok	
Herkomst data	NBB	

7.205 bouwblok00126_winkel

Eigenschap	Waarde	Eenheid
Naam	bouwblok00126_winkel	
Omschrijving	winkel	
Aantal mensen		1/ha
Dag	1006,33979069581	
Nacht	513,233293254863	
Fractie buitenshuis		--
Dag	0,07	
Nacht	0,01	
Oppervlak	1606,81	m ²

Aantal verblijfplaatsen	4
Complexiteit bouwvlak	Ok
Herkomst data	NBB

7.206 bouwblok00141_winkel

Eigenschap	Waarde	Eenheid
Naam	bouwblok00141_winkel	
Omschrijving	winkel	
Aantal mensen		1/ha
Dag	1421,62377950341	
Nacht	725,028127546738	
Fractie buitenshuis		--
Dag	0,07	
Nacht	0,01	
Oppervlak	630,969	m ²
Aantal verblijfplaatsen	2	
Complexiteit bouwvlak	Ok	
Herkomst data	NBB	

7.207 bouwblok00187_bijeen

Eigenschap	Waarde	Eenheid
Naam	bouwblok00187_bijeen	
Omschrijving	hrdag	
Aantal mensen		1/ha
Dag	115,273743695118	
Nacht	81,4967768879645	
Fractie buitenshuis		--
Dag	0,07	
Nacht	0,01	
Oppervlak	2272,85	m ²
Aantal verblijfplaatsen	1	
Complexiteit bouwvlak	Ok	
Herkomst data	NBB	

7.208 bouwblok00187_winkel

Eigenschap	Waarde	Eenheid
Naam	bouwblok00187_winkel	
Omschrijving	winkel	
Aantal mensen		1/ha
Dag	740,479811598792	
Nacht	377,644703915384	
Fractie buitenshuis		--
Dag	0,07	
Nacht	0,01	
Oppervlak	2272,85	m ²

Aantal verblijfplaatsen	6
Complexiteit bouwvlak	Ok
Herkomst data	NBB

7.209 bouwblok00193_industrie

Eigenschap	Waarde	Eenheid
Naam	bouwblok00193_industrie	
Omschrijving	plgzw	
Aantal mensen		1/ha
Dag	8,88899099669641	
Nacht	5,51621781709884	
Fractie buitenshuis		--
Dag	0,07	
Nacht	0,01	
Oppervlak	1268,99	m ²
Aantal verblijfplaatsen	1	
Complexiteit bouwvlak	Ok	
Herkomst data	NBB	

7.210 bouwblok00193_sport

Eigenschap	Waarde	Eenheid
Naam	bouwblok00193_sport	
Omschrijving	hrdag	
Aantal mensen		1/ha
Dag	156,818192228953	
Nacht	110,868097812519	
Fractie buitenshuis		--
Dag	0,07	
Nacht	0,01	
Oppervlak	1268,99	m ²
Aantal verblijfplaatsen	2	
Complexiteit bouwvlak	Ok	
Herkomst data	NBB	

7.211 bouwblok00193_winkel

Eigenschap	Waarde	Eenheid
Naam	bouwblok00193_winkel	
Omschrijving	winkel	
Aantal mensen		1/ha
Dag	855,801792767048	
Nacht	436,458914311194	
Fractie buitenshuis		--
Dag	0,07	
Nacht	0,01	
Oppervlak	1268,99	m ²

Aantal verblijfplaatsen	2
Complexiteit bouwvlak	Ok
Herkomst data	NBB

7.212 bouwblok00195_winkel

Eigenschap	Waarde	Eenheid
Naam	bouwblok00195_winkel	
Omschrijving	winkel	
Aantal mensen		1/ha
Dag	452,282019167221	
Nacht	230,663829775283	
Fractie buitenshuis		--
Dag	0,07	
Nacht	0,01	
Oppervlak	1711,32	m ²
Aantal verblijfplaatsen	1	
Complexiteit bouwvlak	Ok	
Herkomst data	NBB	

7.213 bouwblok00198_industrie

Eigenschap	Waarde	Eenheid
Naam	bouwblok00198_industrie	
Omschrijving	plgzwr	
Aantal mensen		1/ha
Dag	10,1793119855796	
Nacht	6,31762780405397	
Fractie buitenshuis		--
Dag	0,07	
Nacht	0,01	
Oppervlak	1828,22	m ²
Aantal verblijfplaatsen	1	
Complexiteit bouwvlak	Ok	
Herkomst data	NBB	

7.214 bouwblok00205_bijeen

Eigenschap	Waarde	Eenheid
Naam	bouwblok00205_bijeen	
Omschrijving	hrdag	
Aantal mensen		1/ha
Dag	153,111443018005	
Nacht	108,249790213729	
Fractie buitenshuis		--
Dag	0,07	
Nacht	0,01	
Oppervlak	6008,7	m ²

Aantal verblijfplaatsen	1
Complexiteit bouwvlak	Ok
Herkomst data	NBB

7.215 bouwblok00205_sport

Eigenschap	Waarde	Eenheid
Naam	bouwblok00205_sport	
Omschrijving	hrdag	
Aantal mensen		1/ha
Dag	38,2778607545012	
Nacht	27,0624475534323	
Fractie buitenshuis		--
Dag	0,07	
Nacht	0,01	
Oppervlak	6008,7	m ²
Aantal verblijfplaatsen	1	
Complexiteit bouwvlak	Ok	
Herkomst data	NBB	

7.216 bouwblok00237_winkel

Eigenschap	Waarde	Eenheid
Naam	bouwblok00237_winkel	
Omschrijving	winkel	
Aantal mensen		1/ha
Dag	50,8260382227689	
Nacht	25,9212794936121	
Fractie buitenshuis		--
Dag	0,07	
Nacht	0,01	
Oppervlak	3364,42	m ²
Aantal verblijfplaatsen	1	
Complexiteit bouwvlak	Ok	
Herkomst data	NBB	

7.217 bouwblok00241_bijeen

Eigenschap	Waarde	Eenheid
Naam	bouwblok00241_bijeen	
Omschrijving	hrdag	
Aantal mensen		1/ha
Dag	474,390963854914	
Nacht	335,394411445424	
Fractie buitenshuis		--
Dag	0,07	
Nacht	0,01	
Oppervlak	1243,7	m ²

Aantal verblijfplaatsen	2
Complexiteit bouwvlak	Ok
Herkomst data	NBB

7.218 bouwblok00241_industrie

Eigenschap	Waarde	Eenheid
Naam	bouwblok00241_industrie	
Omschrijving	plgzw	
Aantal mensen		1/ha
Dag	9,97829129057539	
Nacht	6,19120410454718	
Fractie buitenshuis		--
Dag	0,07	
Nacht	0,01	
Oppervlak	1243,7	m ²
Aantal verblijfplaatsen	2	
Complexiteit bouwvlak	Ok	
Herkomst data	NBB	

7.219 bouwblok00241_winkel

Eigenschap	Waarde	Eenheid
Naam	bouwblok00241_winkel	
Omschrijving	winkel	
Aantal mensen		1/ha
Dag	376,296561159491	
Nacht	191,91124619134	
Fractie buitenshuis		--
Dag	0,07	
Nacht	0,01	
Oppervlak	1243,7	m ²
Aantal verblijfplaatsen	4	
Complexiteit bouwvlak	Ok	
Herkomst data	NBB	

7.220 bouwblok00255_bijeen

Eigenschap	Waarde	Eenheid
Naam	bouwblok00255_bijeen	
Omschrijving	hrdag	
Aantal mensen		1/ha
Dag	199,935246897708	
Nacht	141,352368304394	
Fractie buitenshuis		--
Dag	0,07	
Nacht	0,01	
Oppervlak	1080,35	m ²

Aantal verblijfplaatsen	1
Complexiteit bouwvlak	Ok
Herkomst data	NBB

7.221 bouwblok00255_winkel

Eigenschap	Waarde	Eenheid
Naam	bouwblok00255_winkel	
Omschrijving	winkel	
Aantal mensen		1/ha
Dag	183,273976322899	
Nacht	93,4697279246787	
Fractie buitenshuis		--
Dag	0,07	
Nacht	0,01	
Oppervlak	1080,35	m ²
Aantal verblijfplaatsen	1	
Complexiteit bouwvlak	Ok	
Herkomst data	NBB	

7.222 bouwblok00284_winkel

Eigenschap	Waarde	Eenheid
Naam	bouwblok00284_winkel	
Omschrijving	winkel	
Aantal mensen		1/ha
Dag	220,60826429988	
Nacht	112,510214792939	
Fractie buitenshuis		--
Dag	0,07	
Nacht	0,01	
Oppervlak	1427,87	m ²
Aantal verblijfplaatsen	2	
Complexiteit bouwvlak	Ok	
Herkomst data	NBB	

7.223 bouwblok00397_industrie

Eigenschap	Waarde	Eenheid
Naam	bouwblok00397_industrie	
Omschrijving	plgzw	
Aantal mensen		1/ha
Dag	62,0093616000951	
Nacht	38,4807482481605	
Fractie buitenshuis		--
Dag	0,07	
Nacht	0,01	
Oppervlak	10405,2	m ²

Aantal verblijfplaatsen	3
Complexiteit bouwvlak	Ok
Herkomst data	NBB

7.224 bouwblok00076_bijeen

Eigenschap	Waarde	Eenheid
Naam	bouwblok00076_bijeen	
Omschrijving	beurze	
Aantal mensen		1/ha
Dag	1033,15890233809	
Nacht	596,404988422964	
Fractie buitenshuis		--
Dag	0,25	
Nacht	0,1	
Oppervlak	1118,5	m ²
Aantal verblijfplaatsen	3	
Complexiteit bouwvlak	Ok	
Herkomst data	NBB	

7.225 bouwblok00064_bijeen

Eigenschap	Waarde	Eenheid
Naam	bouwblok00064_bijeen	
Omschrijving	beurze	
Aantal mensen		1/ha
Dag	1198,66099178684	
Nacht	691,940495142233	
Fractie buitenshuis		--
Dag	0,25	
Nacht	0,1	
Oppervlak	1037,2	m ²
Aantal verblijfplaatsen	3	
Complexiteit bouwvlak	Ok	
Herkomst data	NBB	

7.226 bouwblok00073_bijeen

Eigenschap	Waarde	Eenheid
Naam	bouwblok00073_bijeen	
Omschrijving	beurze	
Aantal mensen		1/ha
Dag	488,006025036123	
Nacht	281,70733172	
Fractie buitenshuis		--
Dag	0,25	
Nacht	0,1	
Oppervlak	2560,32	m ²

Aantal verblijfplaatsen	5
Complexiteit bouwvlak	Ok
Herkomst data	NBB

7.227 0794100000395954_bijeen

Eigenschap	Waarde	Eenheid
Naam	0794100000395954_bijeen	
Omschrijving	beurze	
Aantal mensen		1/ha
Dag	2759,64387206853	
Nacht	1593,03222560721	
Fractie buitenshuis		--
Dag	0,25	
Nacht	0,1	
Oppervlak	476,431	m ²
Aantal verblijfplaatsen	1	
Complexiteit bouwvlak	Ok	
Herkomst data	NBB	

7.228 0794100000386564_bijeen

Eigenschap	Waarde	Eenheid
Naam	0794100000386564_bijeen	
Omschrijving	beurze	
Aantal mensen		1/ha
Dag	1255,95972818639	
Nacht	725,019658027071	
Fractie buitenshuis		--
Dag	0,25	
Nacht	0,1	
Oppervlak	1066,11	m ²
Aantal verblijfplaatsen	1	
Complexiteit bouwvlak	Ok	
Herkomst data	NBB	

7.229 bouwblok00123_bijeen

Eigenschap	Waarde	Eenheid
Naam	bouwblok00123_bijeen	
Omschrijving	beurze	
Aantal mensen		1/ha
Dag	606,67384353539	
Nacht	350,213810834464	
Fractie buitenshuis		--
Dag	0,25	
Nacht	0,1	
Oppervlak	2223,27	m ²

Aantal verblijfplaatsen	3
Complexiteit bouwvlak	Ok
Herkomst data	NBB

8 Evenementen werkweek

8.1 0794100000346618_bijeen

Eigenschap	Waarde	Eenheid
Naam	0794100000346618_bijeen	
Omschrijving	beurze	
Aantal mensen		1/ha
Dag	5291,1373141481	
Nacht	3740,83408110271	
Fractie buitenshuis		--
Dag	0,25	
Nacht	0,1	
Aantal evenementen	11,5	1/maand
Tijdsduur van het evenement		uur
Dag	6	
Nacht	4	
Oppervlak	2445,6	m ²
Aantal verblijfplaatsen	1	
Complexiteit bouwvlak	Ok	
Herkomst data	NBB	

8.2 0794100000387000_bijeen

Eigenschap	Waarde	Eenheid
Naam	0794100000387000_bijeen	
Omschrijving	beurze	
Aantal mensen		1/ha
Dag	1819,67166892972	
Nacht	1286,50786993331	
Fractie buitenshuis		--
Dag	0,25	
Nacht	0,1	
Aantal evenementen	11,5	1/maand
Tijdsduur van het evenement		uur
Dag	6	
Nacht	4	
Oppervlak	2176,22	m ²
Aantal verblijfplaatsen	1	
Complexiteit bouwvlak	Ok	
Herkomst data	NBB	

8.3 0794100000387224_bijeen

Eigenschap	Waarde	Eenheid
Naam	0794100000387224_bijeen	
Omschrijving	beurze	
Aantal mensen		1/ha
Dag	1675,61134857791	
Nacht	1184,65662135643	
Fractie buitenshuis		--
Dag	0,25	
Nacht	0,1	
Aantal evenementen	11,5	1/maand
Tijdsduur van het evenement		uur
Dag	6	
Nacht	4	
Oppervlak	1660,89	m ²
Aantal verblijfplaatsen	1	
Complexiteit bouwvlak	Ok	
Herkomst data	NBB	

8.4 0794100000389068_bijeen

Eigenschap	Waarde	Eenheid
Naam	0794100000389068_bijeen	
Omschrijving	beurze	
Aantal mensen		1/ha
Dag	337,0247444105	
Nacht	238,276135951871	
Fractie buitenshuis		--
Dag	0,25	
Nacht	0,1	
Aantal evenementen	11,5	1/maand
Tijdsduur van het evenement		uur
Dag	6	
Nacht	4	
Oppervlak	11162,4	m ²
Aantal verblijfplaatsen	1	
Complexiteit bouwvlak	Ok	
Herkomst data	NBB	

8.5 0794100000389257_bijeen

Eigenschap	Waarde	Eenheid
Naam	0794100000389257_bijeen	
Omschrijving	beurze	
Aantal mensen		1/ha
Dag	1672,81052279261	
Nacht	1182,67980687744	
Fractie buitenshuis		--
Dag	0,25	
Nacht	0,1	
Aantal evenementen	11,5	1/maand
Tijdsduur van het evenement		uur
Dag	6	
Nacht	4	
Oppervlak	1445,47	m ²
Aantal verblijfplaatsen	1	
Complexiteit bouwvlak	Ok	
Herkomst data	NBB	

8.6 0794100000389999_bijeen

Eigenschap	Waarde	Eenheid
Naam	0794100000389999_bijeen	
Omschrijving	beurze	
Aantal mensen		1/ha
Dag	4199,88189842251	
Nacht	2969,31329371879	
Fractie buitenshuis		--
Dag	0,25	
Nacht	0,1	
Aantal evenementen	11,5	1/maand
Tijdsduur van het evenement		uur
Dag	6	
Nacht	4	
Oppervlak	1558,38	m ²
Aantal verblijfplaatsen	1	
Complexiteit bouwvlak	Ok	
Herkomst data	NBB	

8.7 0794100000395945_bijeen

Eigenschap	Waarde	Eenheid
Naam	0794100000395945_bijeen	
Omschrijving	beurze	
Aantal mensen		1/ha
Dag	2428,17020217708	
Nacht	1716,71697243622	
Fractie buitenshuis		--
Dag	0,25	
Nacht	0,1	
Aantal evenementen	11,5	1/maand
Tijdsduur van het evenement		uur
Dag	6	
Nacht	4	
Oppervlak	3127,46	m ²
Aantal verblijfplaatsen	1	
Complexiteit bouwvlak	Ok	
Herkomst data	NBB	

8.8 0794100000396110_bijeen

Eigenschap	Waarde	Eenheid
Naam	0794100000396110_bijeen	
Omschrijving	beurze	
Aantal mensen		1/ha
Dag	1991,36520120612	
Nacht	1407,894476527	
Fractie buitenshuis		--
Dag	0,25	
Nacht	0,1	
Aantal evenementen	11,5	1/maand
Tijdsduur van het evenement		uur
Dag	6	
Nacht	4	
Oppervlak	1387,49	m ²
Aantal verblijfplaatsen	1	
Complexiteit bouwvlak	Ok	
Herkomst data	NBB	

8.9 0794100000397204_bijeen

Eigenschap	Waarde	Eenheid
Naam	0794100000397204_bijeen	
Omschrijving	beurze	
Aantal mensen		1/ha
Dag	4024,59798169274	
Nacht	2845,39340294	
Fractie buitenshuis		--
Dag	0,25	
Nacht	0,1	
Aantal evenementen	11,5	1/maand
Tijdsduur van het evenement		uur
Dag	6	
Nacht	4	
Oppervlak	1140,74	m ²
Aantal verblijfplaatsen	1	
Complexiteit bouwvlak	Ok	
Herkomst data	NBB	

8.10 0794100000397279_bijeen

Eigenschap	Waarde	Eenheid
Naam	0794100000397279_bijeen	
Omschrijving	beurze	
Aantal mensen		1/ha
Dag	2365,36346815306	
Nacht	1672,310454753	
Fractie buitenshuis		--
Dag	0,25	
Nacht	0,1	
Aantal evenementen	11,5	1/maand
Tijdsduur van het evenement		uur
Dag	6	
Nacht	4	
Oppervlak	3295,48	m ²
Aantal verblijfplaatsen	1	
Complexiteit bouwvlak	Ok	
Herkomst data	NBB	

8.11 0794100000400577_bijeen

Eigenschap	Waarde	Eenheid
Naam	0794100000400577_bijeen	
Omschrijving	beurze	
Aantal mensen		1/ha
Dag	2293,07714962045	
Nacht	1621,20280022493	
Fractie buitenshuis		--
Dag	0,25	
Nacht	0,1	
Aantal evenementen	11,5	1/maand
Tijdsduur van het evenement		uur
Dag	6	
Nacht	4	
Oppervlak	1457,43	m ²
Aantal verblijfplaatsen	1	
Complexiteit bouwvlak	Ok	
Herkomst data	NBB	

8.12 0794100000400616_bijeen

Eigenschap	Waarde	Eenheid
Naam	0794100000400616_bijeen	
Omschrijving	beurze	
Aantal mensen		1/ha
Dag	4589,6969705836	
Nacht	3244,91665340389	
Fractie buitenshuis		--
Dag	0,25	
Nacht	0,1	
Aantal evenementen	11,5	1/maand
Tijdsduur van het evenement		uur
Dag	6	
Nacht	4	
Oppervlak	2234,13	m ²
Aantal verblijfplaatsen	1	
Complexiteit bouwvlak	Ok	
Herkomst data	NBB	

8.13 0794100000406069_bijeen

Eigenschap	Waarde	Eenheid
Naam	0794100000406069_bijeen	
Omschrijving	beurze	
Aantal mensen		1/ha
Dag	6003,02002899369	
Nacht	4244,13516049854	
Fractie buitenshuis		--
Dag	0,25	
Nacht	0,1	
Aantal evenementen	11,5	1/maand
Tijdsduur van het evenement		uur
Dag	6	
Nacht	4	
Oppervlak	586,372	m ²
Aantal verblijfplaatsen	1	
Complexiteit bouwvlak	Ok	
Herkomst data	NBB	

8.14 bouwblok00008_bijeen

Eigenschap	Waarde	Eenheid
Naam	bouwblok00008_bijeen	
Omschrijving	beurze	
Aantal mensen		1/ha
Dag	789,501731945305	
Nacht	558,176651063533	
Fractie buitenshuis		--
Dag	0,25	
Nacht	0,1	
Aantal evenementen	11,5	1/maand
Tijdsduur van het evenement		uur
Dag	6	
Nacht	4	
Oppervlak	3726,4	m ²
Aantal verblijfplaatsen	5	
Complexiteit bouwvlak	Ok	
Herkomst data	NBB	

8.15 bouwblok00041_bijeen

Eigenschap	Waarde	Eenheid
Naam	bouwblok00041_bijeen	
Omschrijving	beurze	
Aantal mensen		1/ha
Dag	1380,93954263159	
Nacht	976,325921426001	
Fractie buitenshuis		--
Dag	0,25	
Nacht	0,1	
Aantal evenementen	11,5	1/maand
Tijdsduur van het evenement		uur
Dag	6	
Nacht	4	
Oppervlak	2402,71	m ²
Aantal verblijfplaatsen	7	
Complexiteit bouwvlak	Ok	
Herkomst data	NBB	

9 Evenementen weekend**9.1 0794100000346618_bijeen**

Eigenschap	Waarde	Eenheid
Naam	0794100000346618_bijeen	
Omschrijving	beurze	
Aantal mensen		1/ha
Dag	5291,1373141481	
Nacht	3740,83408110271	
Fractie buitenshuis		--
Dag	0,25	
Nacht	0,1	
Aantal evenementen	11,5	1/maand
Tijdsduur van het evenement		uur
Dag	6	
Nacht	4	
Oppervlak	2445,6	m ²
Aantal verblijfplaatsen	1	
Complexiteit bouwvlak	Ok	
Herkomst data	NBB	

9.2 0794100000387000_bijeen

Eigenschap	Waarde	Eenheid
Naam	0794100000387000_bijeen	
Omschrijving	beurze	
Aantal mensen		1/ha
Dag	1819,67166892972	
Nacht	1286,50786993331	
Fractie buitenshuis		--
Dag	0,25	
Nacht	0,1	
Aantal evenementen	11,5	1/maand
Tijdsduur van het evenement		uur
Dag	6	
Nacht	4	
Oppervlak	2176,22	m ²
Aantal verblijfplaatsen	1	
Complexiteit bouwvlak	Ok	
Herkomst data	NBB	

9.3 0794100000387224_bijeen

Eigenschap	Waarde	Eenheid
Naam	0794100000387224_bijeen	
Omschrijving	beurze	
Aantal mensen		1/ha
Dag	1675,61134857791	
Nacht	1184,65662135643	
Fractie buitenshuis		--
Dag	0,25	
Nacht	0,1	
Aantal evenementen	11,5	1/maand
Tijdsduur van het evenement		uur
Dag	6	
Nacht	4	
Oppervlak	1660,89	m ²
Aantal verblijfplaatsen	1	
Complexiteit bouwvlak	Ok	
Herkomst data	NBB	

9.4 0794100000389068_bijeen

Eigenschap	Waarde	Eenheid
Naam	0794100000389068_bijeen	
Omschrijving	beurze	
Aantal mensen		1/ha
Dag	337,0247444105	
Nacht	238,276135951871	
Fractie buitenshuis		--
Dag	0,25	
Nacht	0,1	
Aantal evenementen	11,5	1/maand
Tijdsduur van het evenement		uur
Dag	6	
Nacht	4	
Oppervlak	11162,4	m ²
Aantal verblijfplaatsen	1	
Complexiteit bouwvlak	Ok	
Herkomst data	NBB	

9.5 0794100000389257_bijeen

Eigenschap	Waarde	Eenheid
Naam	0794100000389257_bijeen	
Omschrijving	beurze	
Aantal mensen		1/ha
Dag	1672,81052279261	
Nacht	1182,67980687744	
Fractie buitenshuis		--
Dag	0,25	
Nacht	0,1	
Aantal evenementen	11,5	1/maand
Tijdsduur van het evenement		uur
Dag	6	
Nacht	4	
Oppervlak	1445,47	m ²
Aantal verblijfplaatsen	1	
Complexiteit bouwvlak	Ok	
Herkomst data	NBB	

9.6 0794100000389999_bijeen

Eigenschap	Waarde	Eenheid
Naam	0794100000389999_bijeen	
Omschrijving	beurze	
Aantal mensen		1/ha
Dag	4199,88189842251	
Nacht	2969,31329371879	
Fractie buitenshuis		--
Dag	0,25	
Nacht	0,1	
Aantal evenementen	11,5	1/maand
Tijdsduur van het evenement		uur
Dag	6	
Nacht	4	
Oppervlak	1558,38	m ²
Aantal verblijfplaatsen	1	
Complexiteit bouwvlak	Ok	
Herkomst data	NBB	

9.7 0794100000395945_bijeen

Eigenschap	Waarde	Eenheid
Naam	0794100000395945_bijeen	
Omschrijving	beurze	
Aantal mensen		1/ha
Dag	2428,17020217708	
Nacht	1716,71697243622	
Fractie buitenshuis		--
Dag	0,25	
Nacht	0,1	
Aantal evenementen	11,5	1/maand
Tijdsduur van het evenement		uur
Dag	6	
Nacht	4	
Oppervlak	3127,46	m ²
Aantal verblijfplaatsen	1	
Complexiteit bouwvlak	Ok	
Herkomst data	NBB	

9.8 0794100000396110_bijeen

Eigenschap	Waarde	Eenheid
Naam	0794100000396110_bijeen	
Omschrijving	beurze	
Aantal mensen		1/ha
Dag	1991,36520120612	
Nacht	1407,894476527	
Fractie buitenshuis		--
Dag	0,25	
Nacht	0,1	
Aantal evenementen	11,5	1/maand
Tijdsduur van het evenement		uur
Dag	6	
Nacht	4	
Oppervlak	1387,49	m ²
Aantal verblijfplaatsen	1	
Complexiteit bouwvlak	Ok	
Herkomst data	NBB	

9.9 0794100000397204_bijeen

Eigenschap	Waarde	Eenheid
Naam	0794100000397204_bijeen	
Omschrijving	beurze	
Aantal mensen		1/ha
Dag	4024,59798169274	
Nacht	2845,39340294	
Fractie buitenshuis		--
Dag	0,25	
Nacht	0,1	
Aantal evenementen	11,5	1/maand
Tijdsduur van het evenement		uur
Dag	6	
Nacht	4	
Oppervlak	1140,74	m ²
Aantal verblijfplaatsen	1	
Complexiteit bouwvlak	Ok	
Herkomst data	NBB	

9.10 0794100000397279_bijeen

Eigenschap	Waarde	Eenheid
Naam	0794100000397279_bijeen	
Omschrijving	beurze	
Aantal mensen		1/ha
Dag	2365,36346815306	
Nacht	1672,310454753	
Fractie buitenshuis		--
Dag	0,25	
Nacht	0,1	
Aantal evenementen	11,5	1/maand
Tijdsduur van het evenement		uur
Dag	6	
Nacht	4	
Oppervlak	3295,48	m ²
Aantal verblijfplaatsen	1	
Complexiteit bouwvlak	Ok	
Herkomst data	NBB	

9.11 0794100000400577_bijeen

Eigenschap	Waarde	Eenheid
Naam	0794100000400577_bijeen	
Omschrijving	beurze	
Aantal mensen		1/ha
Dag	2293,07714962045	
Nacht	1621,20280022493	
Fractie buitenshuis		--
Dag	0,25	
Nacht	0,1	
Aantal evenementen	11,5	1/maand
Tijdsduur van het evenement		uur
Dag	6	
Nacht	4	
Oppervlak	1457,43	m ²
Aantal verblijfplaatsen	1	
Complexiteit bouwvlak	Ok	
Herkomst data	NBB	

9.12 0794100000400616_bijeen

Eigenschap	Waarde	Eenheid
Naam	0794100000400616_bijeen	
Omschrijving	beurze	
Aantal mensen		1/ha
Dag	4589,6969705836	
Nacht	3244,91665340389	
Fractie buitenshuis		--
Dag	0,25	
Nacht	0,1	
Aantal evenementen	11,5	1/maand
Tijdsduur van het evenement		uur
Dag	6	
Nacht	4	
Oppervlak	2234,13	m ²
Aantal verblijfplaatsen	1	
Complexiteit bouwvlak	Ok	
Herkomst data	NBB	

9.13 0794100000406069_bijeen

Eigenschap	Waarde	Eenheid
Naam	0794100000406069_bijeen	
Omschrijving	beurze	
Aantal mensen		1/ha
Dag	6003,02002899369	
Nacht	4244,13516049854	
Fractie buitenshuis		--
Dag	0,25	
Nacht	0,1	
Aantal evenementen	11,5	1/maand
Tijdsduur van het evenement		uur
Dag	6	
Nacht	4	
Oppervlak	586,372	m ²
Aantal verblijfplaatsen	1	
Complexiteit bouwvlak	Ok	
Herkomst data	NBB	

9.14 bouwblok00008_bijeen

Eigenschap	Waarde	Eenheid
Naam	bouwblok00008_bijeen	
Omschrijving	beurze	
Aantal mensen		1/ha
Dag	789,501731945305	
Nacht	558,176651063533	
Fractie buitenshuis		--
Dag	0,25	
Nacht	0,1	
Aantal evenementen	11,5	1/maand
Tijdsduur van het evenement		uur
Dag	6	
Nacht	4	
Oppervlak	3726,4	m ²
Aantal verblijfplaatsen	5	
Complexiteit bouwvlak	Ok	
Herkomst data	NBB	

9.15 bouwblok00041_bijeen

Eigenschap	Waarde	Eenheid
Naam	bouwblok00041_bijeen	
Omschrijving	beurze	
Aantal mensen		1/ha
Dag	1380,93954263159	
Nacht	976,325921426001	
Fractie buitenshuis		--
Dag	0,25	
Nacht	0,1	
Aantal evenementen	11,5	1/maand
Tijdsduur van het evenement		uur
Dag	6	
Nacht	4	
Oppervlak	2402,71	m ²
Aantal verblijfplaatsen	7	
Complexiteit bouwvlak	Ok	
Herkomst data	NBB	