

Notitie

Aan: ODZOB, [REDACTED] Van: [REDACTED]

Datum: 26 januari 2023

Betreft: Notitie aanvullende gegevens naar aanleiding van nagekomen vragen op de aanvraag vergunning reiniging PFAS-verontreinigde grond Jansen Recycling, vestiging Helmond

Geachte [REDACTED]

Afgelopen 13 december hebben wij overleg gevoerd over de aanvraag voor een omgevingsvergunning voor het extractief reinigen van met PFAS verontreinigde grond (OLO-nr. 6949627) door Jansen Recycling B.V. (dochteronderneming van A. Jansen B.V.).

Tijdens het overleg zijn bijkomende vragen en opmerkingen besproken. Deze heeft u verwoord in uw e-mail van 14 december 2022. In deze notitie worden deze vragen en opmerkingen beantwoord. De notitie wordt toegevoegd aan de hiervoor vermelde aanvraag voor vergunning.

In de inrit op Beemdweg 1 wordt een goot aangebracht, over de gehele breedte van de inrit. De goot ligt daarbij geheel op eigen terrein en watert af richting de pompput op het naastgelegen terreindeel met gereed product. Vanuit de pompput wordt het water verder afgevoerd richting de centrale pompput achter het ERI-gebouw. De situatie is weergegeven in bijlage 1. De tekening in deze bijlage vervangt de eerder ingediende bedrijfsrioleringstekeningen van het bedrijfsterrein.

Verder is inmiddels de calamiteitengoot - welke uit het ERI-gebouw naar buiten liep - afgesloten met een betonprop. In bijlage 2 enkele foto's opgenomen van de afgesloten goot. Op de – uitvergroting van - tekening van het bedrijfsterrein is de locatie van de afsluiting met een rode stip weergegeven. Deze tekening vervangt de eerder ingediende bedrijfsrioleringstekeningen van het bedrijfsterrein.

Een opmerking was dat op pagina 3 van 11 van de aanvullende gegevens welke op 29 november 2022 zijn toegevoegd aan het aanvraagdossier, een discrepantie was ontdekt in de bijlage nummering. Er is inderdaad een typefout geslopen in de tekst, welke wij bij deze willen corrigeren: De tekeningen van de lozingspunten zijn niet opgenomen in bijlage 2 maar in bijlage 3 behorende bij de notitie gedateerd 29 november 2022.

Tot slot zijn wij akkoord met dat u onze aanvraag behandeld conform de uitgebreide procedure.

Bijlage 1 Voorziening opvang afstromend terreinwater Beemdweg 1

- 1-1 Plattegrond bedrijfsterrein met locatie goot inrit Beemdweg 1
- 1-2 Impressie van de goot aangegeven op Streetview-foto van de inrit
- 1-3 De inrit met ligging goot weergegeven op de kadastrale kaart



Afbeelding 1-2 Foto (Streetview) inrit Beemdweg 1, met impressie ligging goot.

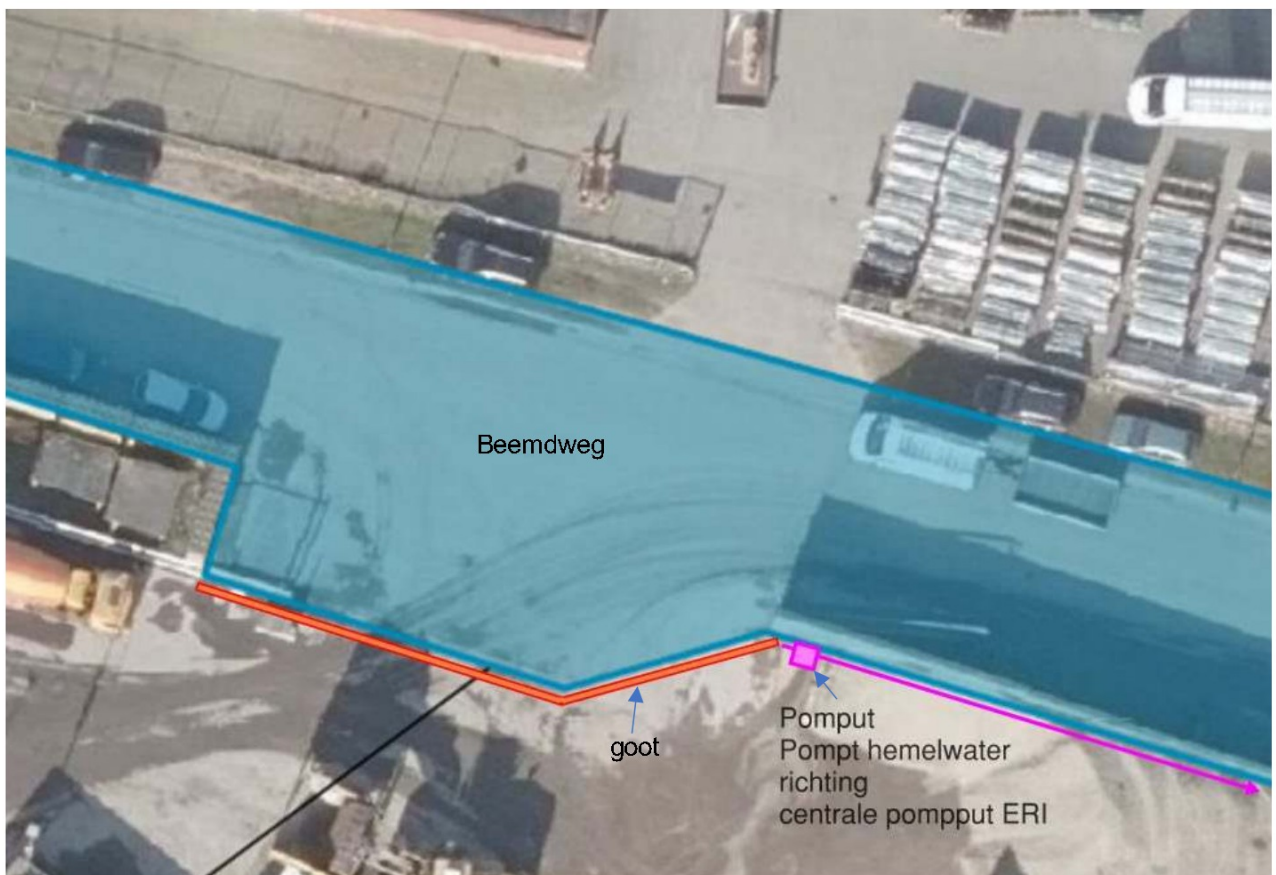

Afbeelding 1-3 Uitsnede kadastrale kaart inrit Beemdweg 1 met ligging goot en afvoerende pompput.

Bijlage 2 Afsluiting calamiteitengoot ERI

- 2-1 Locatie afgesloten calamiteitengoot ERI-gebouw
- 2-2 Foto's binnen (foto 2-1) en buiten (foto 2-2) van de prop beton in de goot

Afbeelding 2-1 Rioleringsstekening – deel - bedrijfsterrein met de nu afgesloten calamiteitengoot.

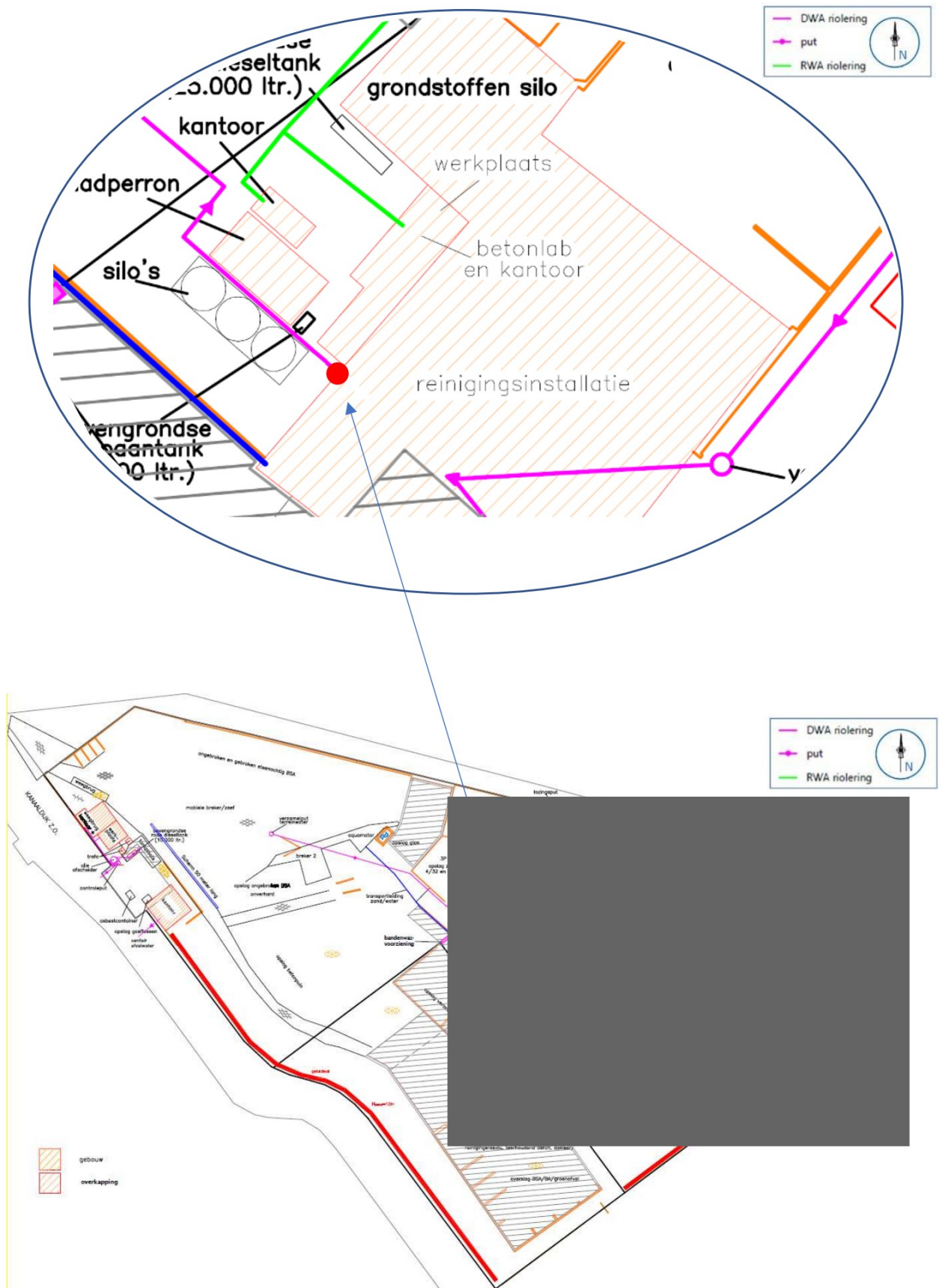

Foto's van de afsluiting van de goot met een betonprop.



Foto 2-1 Vml. goot binnenzijde ERI-gebouw



Foto 2-2 Vml. goot buitenzijde ERI-gebouw