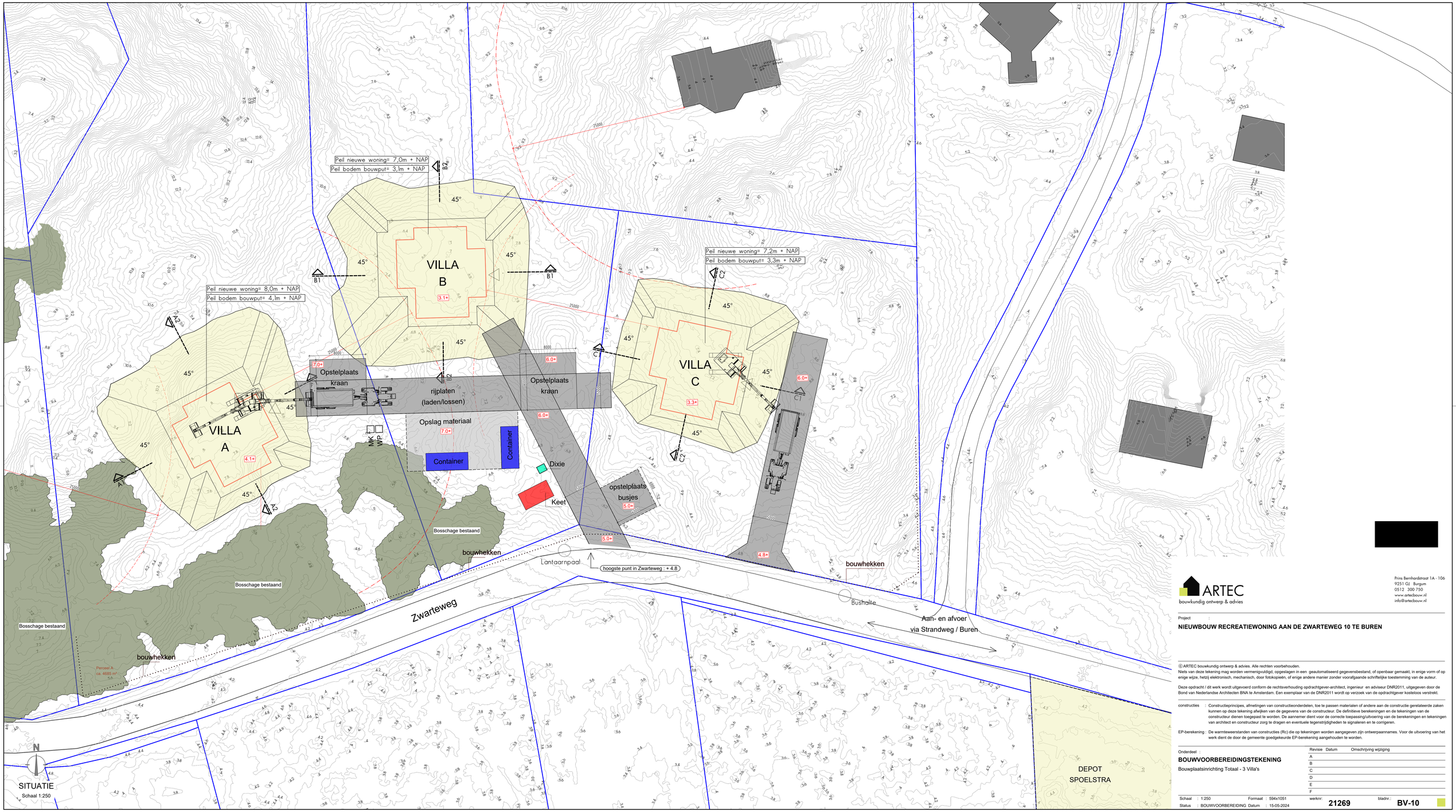

[redacted]

ARTEC
bouwkundig ontwerp & advies

Prins Bernhardstraat 1A - 106
9251 GJ Burgum
0512 300 750
www.artecbouw.nl
info@artecbouw.nl

Project :

NIEUWBOUW RECREATIEWONING AAN DE ZWARTEWEG 10 TE BUREN

© ARTEC bouwkundig ontwerp & advies. Alle rechten voorbehouden.
Niets van deze tekening mag worden vermenigvuldigd, opgeslagen in een geautomatiseerd gegevensbestand, of openbaar gemaakt, in enige vorm of op enige wijze, hetzij elektronisch, mechanisch, door fotokopieën, of enige andere manier zonder voorafgaande schriftelijke toestemming van de auteur.

Deze opdracht / dit werk wordt uitgevoerd conform de rechtsverhouding opdrachtgever-architect, ingenieur en adviseur DNR2011, uitgegeven door de Bond van Nederlandse Architecten BNA te Amsterdam. Een exemplaar van de DNR2011 wordt op verzoek van de opdrachtgever kosteloos verstrekt.

constructies : Constructieprincipes, afmetingen van constructieonderdelen, toe te passen materialen of andere aan de constructie gerelateerde zaken kunnen op deze tekening afwijken van de gegevens van de constructeur. De definitieve berekeningen en de tekeningen van de constructeur dienen toegepast te worden. De aannemer dient voor de correcte toepassing/uitvoering van de berekeningen en tekeningen van architect en constructeur zorg te dragen en eventuele tegenstrijdigheden te signaleren en te corrigeren.

EP-berekening : De warmteweerstanden van constructies (Rc) die op tekeningen worden aangegeven zijn ontwerpaannames. Voor de uitvoering van het werk dient de door de gemeente goedgekeurde EP-berekening aangehouden te worden.

Onderdeel :

BOUWVOORBEREIDINGSTEKENING

Bouwplaatsinrichting Totaal - 3 Villa's

Revisie	Datum	Omschrijving wijziging
A		
B		
C		
D		
E		
F		

Schaal : 1:250 Formaat : 594x1051 werknr: **21269** bladnr.: **BV-10**
Status : BOUWVOORBEREIDING Datum : 15-05-2024

Allplan 2024