

LEGENDA

ALGEMEEN

1. Het ontwerp blijft de allen tijde eigendom van EVE Architecten B.V.
2. Voor alle werkzaamheden van EVE Architecten B.V. is DNR 2011 van toepassing.
3. Alle wijzigingen dienen door EVE Architecten B.V. te worden goedgekeurd.
4. Het bouwen dient te geschieden overeenkomstig de eisen van het Bouwbesluit 2012, zoals deze luidt ten tijde van de indiening van de bouw aanvraag.
5. De constructie dient te worden uitgevoerd conform de tekening en berekening van de constructeur.
6. Dit zijn bouwtekeningen en derhalve niet bestemd voor de uitvoering.

IMPRESSIES

De tekeningen en afbeeldingen geven een impressie van het ontwerp. De werkelijke uitvoering en kleuren van gevelaanzichten, schilderwerk, dakbedekkingen etc. kunnen afwijken. Aan deze tekeningen kunnen, ondanks alle zorgvuldigheid die is nagestreefd, geen rechten worden ontleend.

MAATVOERING EN INRICHTING

De maten op de tekening zijn circa-maten. Deze zijn aangegeven in millimeters, tenzij anders vermeld. Bij de maatvoering tussen de wanden is geen rekening gehouden met enige wandafwerking, zoals wandtegels en spulwerk. Daarnaast kunnen zich tijdens de bouw veranderingen voordoen, die kunnen leiden tot maatverschillen. Op de tekening aangegeven meubilair en apparatuur dienen alleen ten oriëntatie.

RENVOOI

SYMBOLEN

- Kozijn voorzien van schaduwbox
 - Afvoer mechanische ventilatie, exacte positie conform opgave installateur.
 - Doorvalveilig glas conform NEN 2608 en opgave leverancier
- Kozijnen voorzien van letselveilig glas, cf. NEN 3569 en opgave leverancier
- Plastiek toe- en afvoer mechanische ventilatie cf. opgave leverancier, te allen tijde i.o.m. opdrachtgever
- Kozijnen, deuren en ramen in de uitwendige scheidingstructuur hebben een inbraakwerendheid conform Bouwbesluit 2012, Art. 2.15, met een minimum weerstandklasse 2. Vervaardigd onder KOMO certificaat.

Valraam (naar binnen)	Draaikiepraam (naar binnen draaiend)	Deur (naar binnen draaiend)	Deur (naar binnen draaiend)

WBOBO van 30 minuten #1 WBOBO van 30 minuten #2

#1 De afstand van de gewel t.o.v. de eengelede is 2,5m. De gewel/raamconstructie dient uitgevoerd te worden met een WBOBO van 30 minuten. Toegepaste materialen dienen te voldoen aan ten minste klasse 2 of brandklasse B.

#2 De afstand van de gewel t.o.v. de eengelede is 2,5-6,0m. De gewel/raamconstructie dient uitgevoerd te worden met een WBOBO van 30 minuten. Toegepaste materialen dienen te voldoen aan ten minste klasse 2 of brandklasse B. Aan de hand van een brandveiligheidsbeoordeling aan worden aangewezen, dat de gewel/raamconstructie niet brandwerend uitgevoerd te worden.

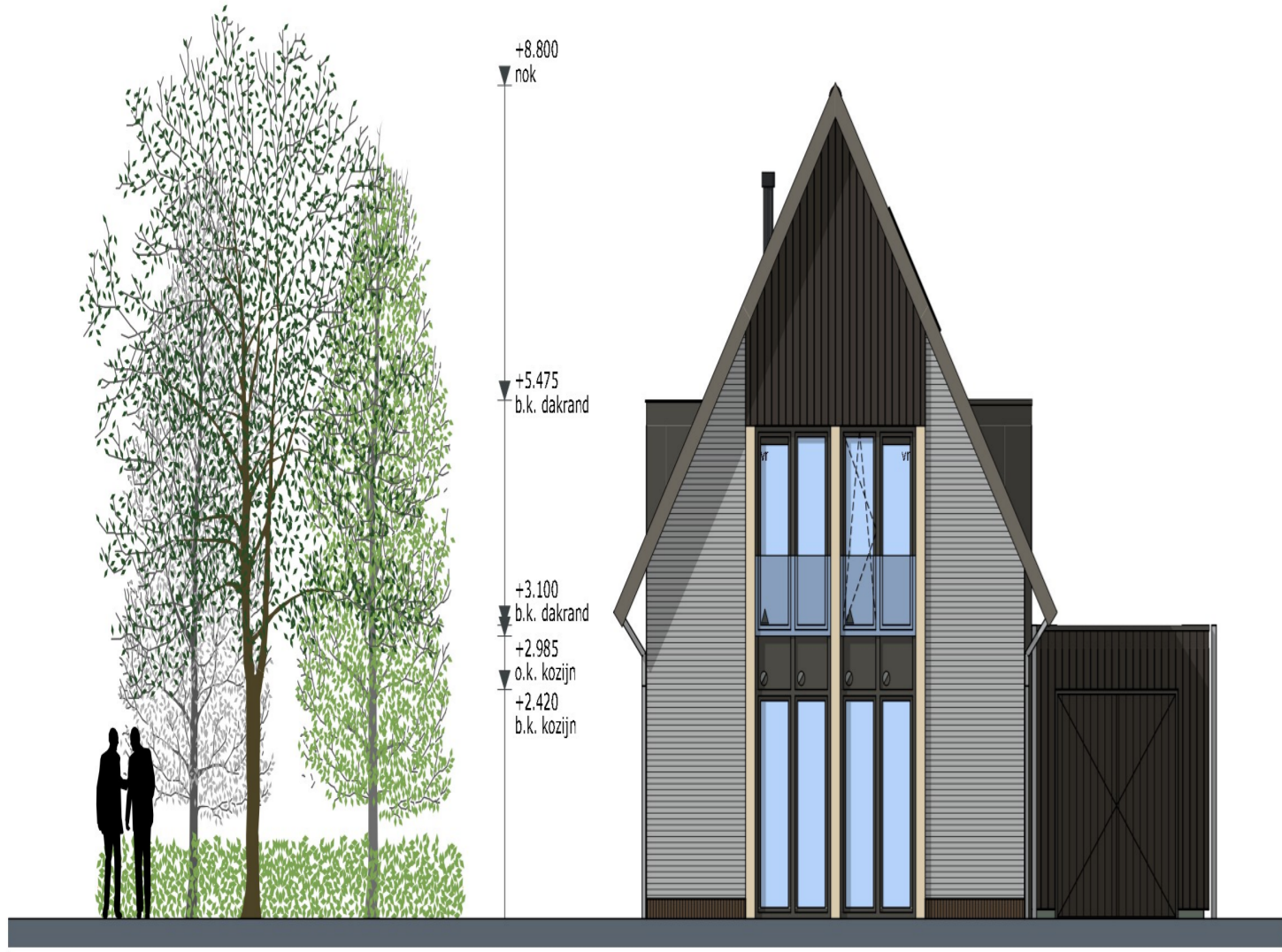

Voorgevel

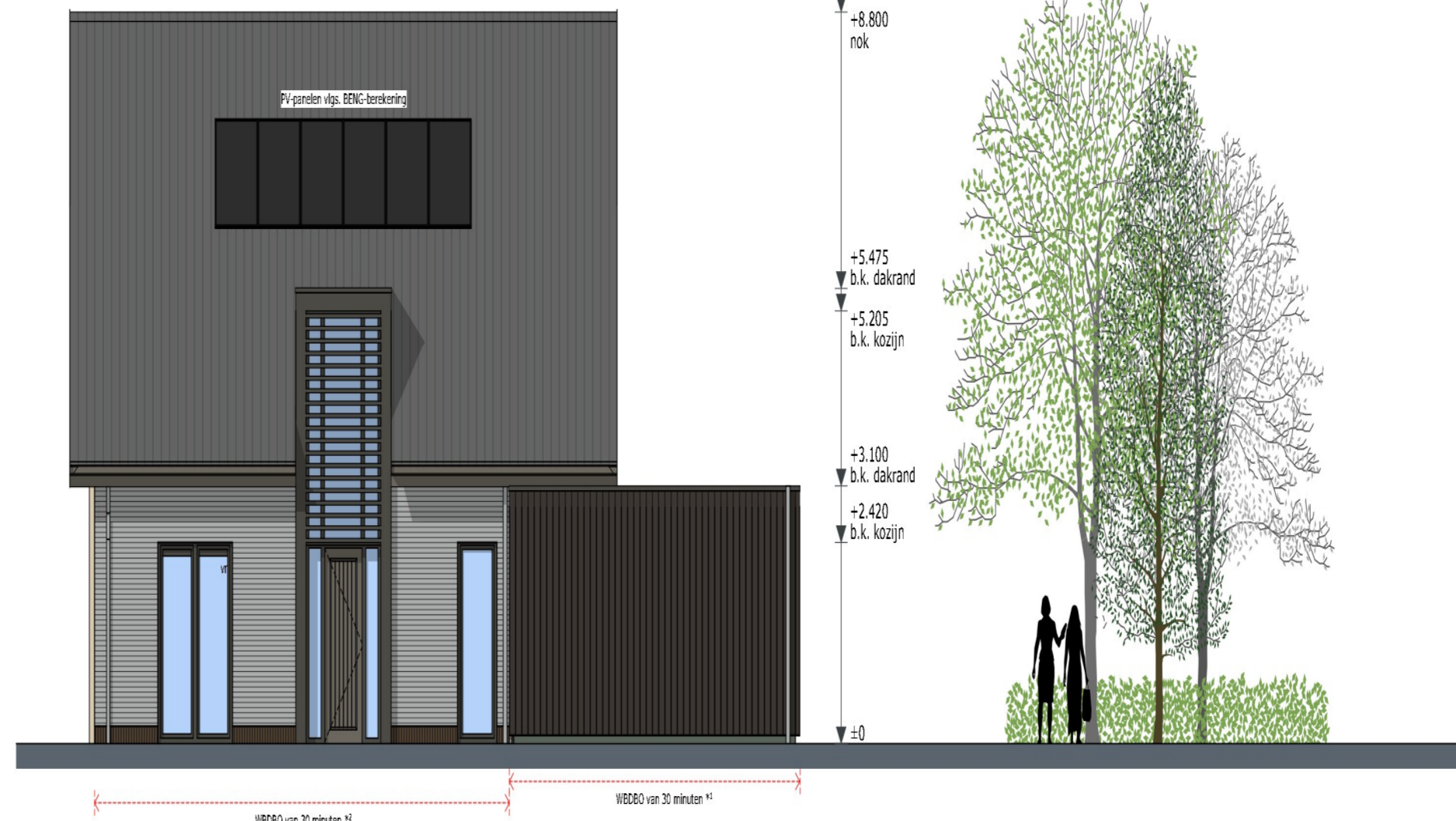

Rechterzijgevel

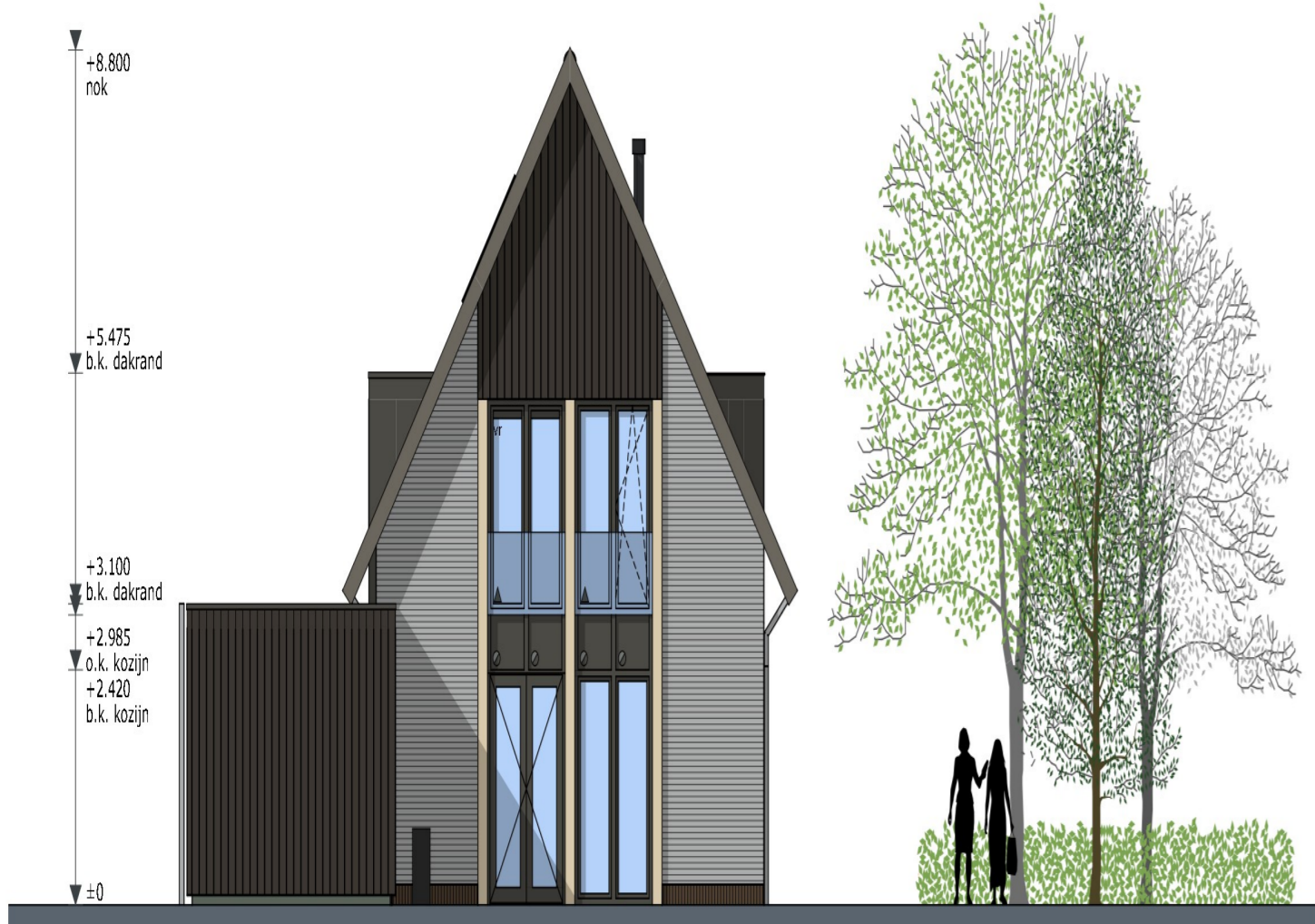

Achtergevel



Linkerzijgevel



Vooraanzicht Kavel 3

Impressie

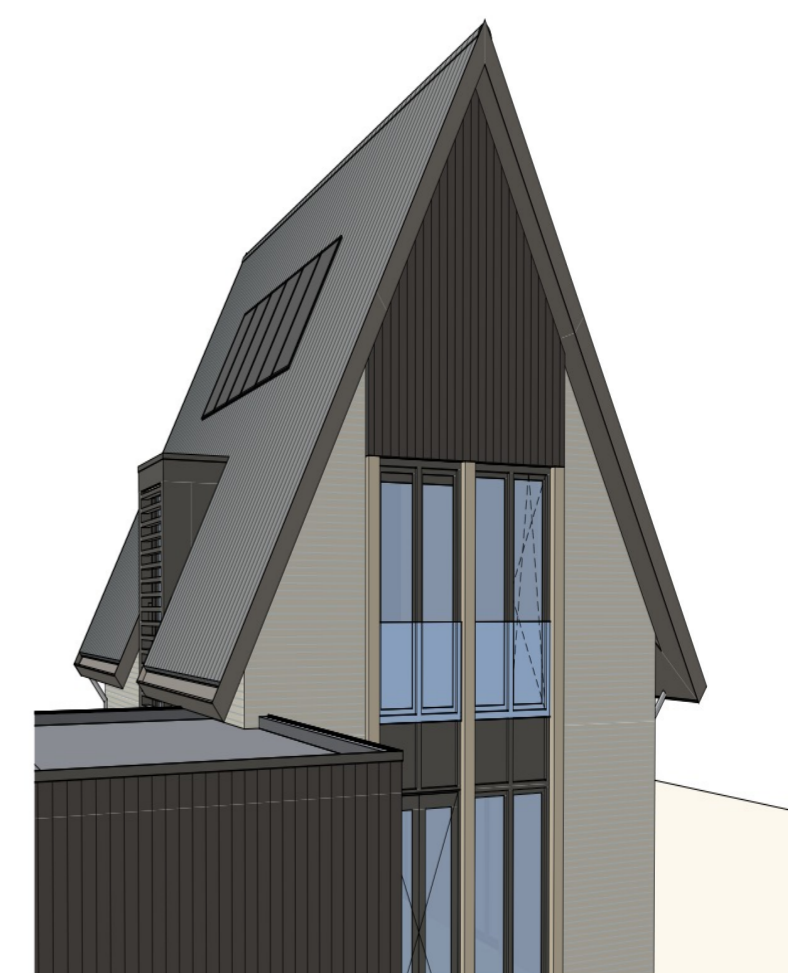

Achteraanzicht Kavel 3

Impressie

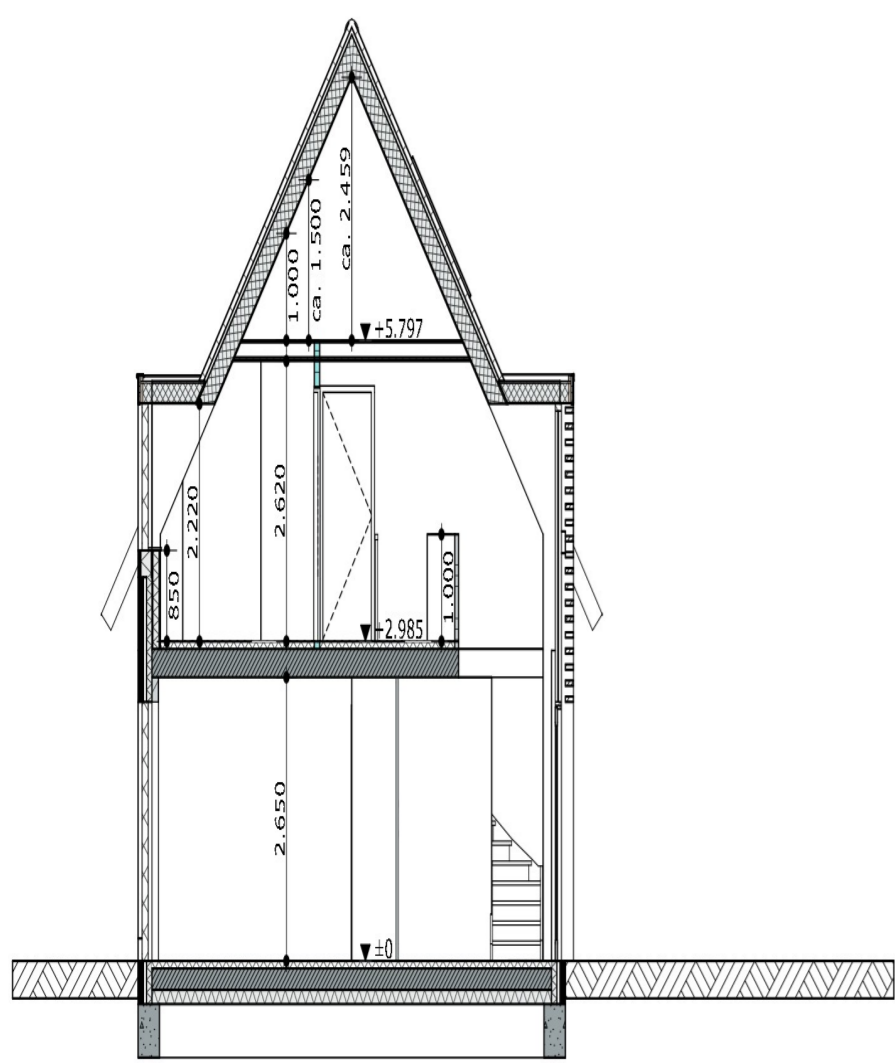

Doorsnede A-A

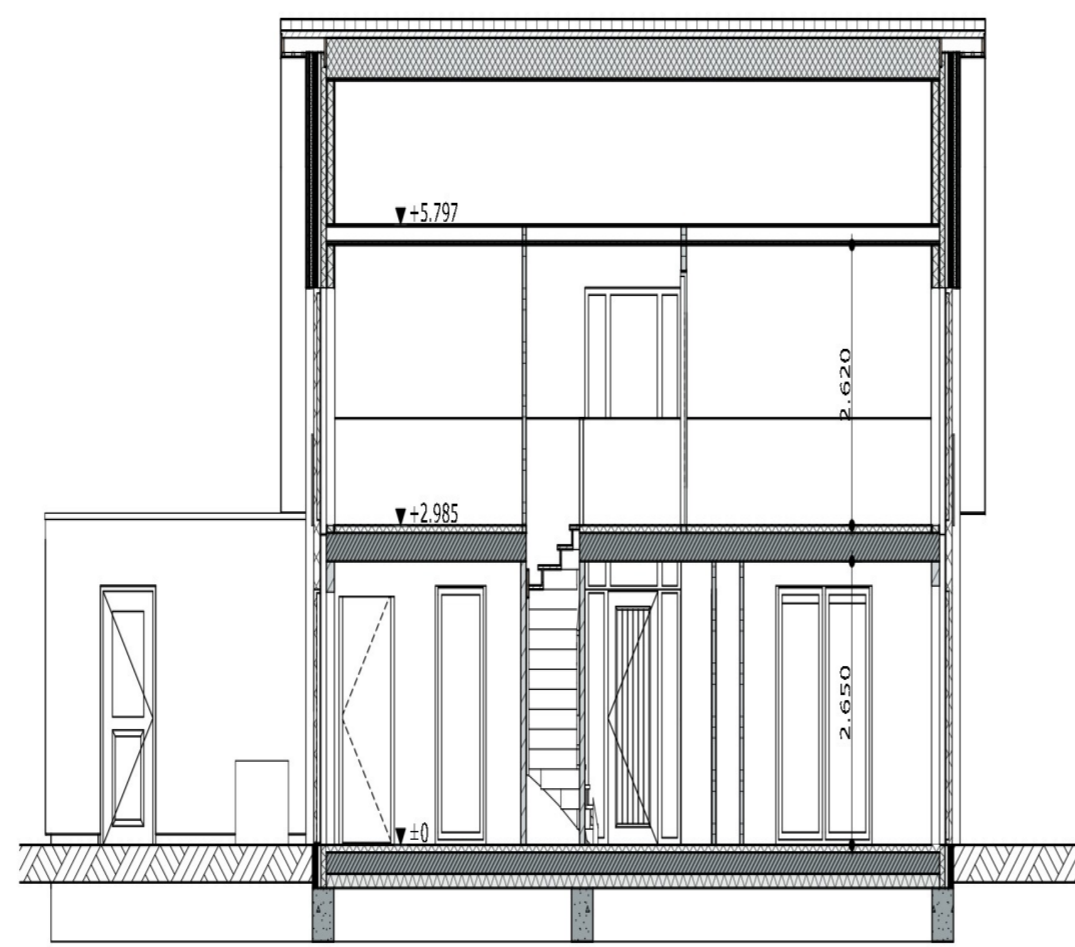

Doorsnede B-B

EVE Architecten B.V.
Ernst Machstraat 2
Postbus 115
Nijverdal
T: 0548-65 69 50
E: info@eve-bv.nl
I: www.eve-bv.nl
KvKnr.: 08098089



ALGEMEEN

Project

4 Woningen te Leerdam

Leerdam

Opdrachtgever

Thuis in Bouwen

Hoofdarchitect

ir. [redacted]

Projectmanager

ing. Martijn Schultenburg

Bouwkundig tekenaar

ing. Stan Hammen

TEKENING

Onderdeel

Gevelaanzichten en Doorsneden Kavel 3

Schaal

1:100

Formaat

A1 (594x841)

Datum getekend

28 juli 2023

Status

Definitief

Datum gewijzigd

Gecontroleerd

(hoofd)architect	collega	projectmanager

