

LEGENDA

ALGEMEEN

1. Het ontwerp blijft de allen tijde eigendom van EVE Architecten B.V.
2. Voor alle werkzaamheden van EVE Architecten B.V. is DMR 2011 van toepassing.
3. Alle wijzigingen dienen door EVE Architecten B.V. te worden goedgekeurd.
4. Het bouwen dient te geschieden overeenkomstig de eisen van het Bouwbesluit 2012, zoals deze luidt ten tijde van de indiening van de bouw aanvraag.
5. De constructeur dient te worden uitgevoerd conform de tekening en berekening van de constructeur.
6. Dit zijn bouwtekeningen en derhalve niet bestemd voor de uitvoering.

IMPRESSIES

De tekeningen en afbeeldingen geven een impressie van het ontwerp. De werkelijke uitvoering en kleuren van gevelaanzichten, schilderwerk, dakbedekkingen etc. kunnen afwijken. Aan deze tekeningen kunnen, ondanks alle zorgvuldigheid die is nagestreefd, geen rechten worden ontleend.

MAATVOERING EN INRICHTING

De maten op de tekening zijn circa-maten. Deze zijn aangegeven in millimeters, tenzij anders vermeld. Bij de maatvoering tussen de wanden is geen rekening gehouden met enige wandafwerking, zoals wandtegels en spulwerk. Daarnaast kunnen zich tijdens de bouw veranderingen voordoen, die kunnen leiden tot maatverschillen. Op de tekening aangegeven meubilair en apparatuur dienen alleen ter oriëntatie.

RENVOOI

SYMBOLEN

- Kozijn voorzien van schaduwbox
 - Afvoer mechanische ventilatie, exacte positie conform opgave installateur.
 - Doorvalveilig glas conform NEN 2608 en opvang leverancier
- Kozijnen voorzien van letselveilig glas, cf. NEN 3569 en opvang leverancier
- Positie toe- en afvoer mechanische ventilatie cf. opgave leverancier, te allen tijde i.o.m. opdrachtgever
- Kozijnen, deuren en ramen in de uitwendige scheidingstructuur hebben een inbraakwerendheid conform Bouwbesluit 2012, Art. 2.15, met een minimum weerstandklasse 2. Vervaardigd onder KOMO certificaat.

Valraam (naar binnen)	Draaikiepraam (naar binnen draaiend)	Deur (naar binnen draaiend)	Deur (naar binnen draaiend)

$\overbrace{\hspace{10em}}^{\text{WBDO van 30 minuten}^{\#1}}$
 $\overbrace{\hspace{10em}}^{\text{WBDO van 30 minuten}^{\#2}}$

^{#1} De afstand van de gewel t.o.v. de eengele ligt tussen 2,5m. De gewel/constructie dient te voldoen aan een WBDO van 30 minuten.
^{#2} De afstand van de gewel t.o.v. de eengele ligt tussen 2,5-6,0m. De gewel/constructie dient te voldoen aan een WBDO van 30 minuten.
 Toegestane materialen dienen te voldoen aan ten minste klasse 2 of brandklasse B. Aan de hand van een brandveiligheidskeuring kan worden aangetoond, dat de gewelconstructie niet brandwerend uitgevoerd hoefde te worden.

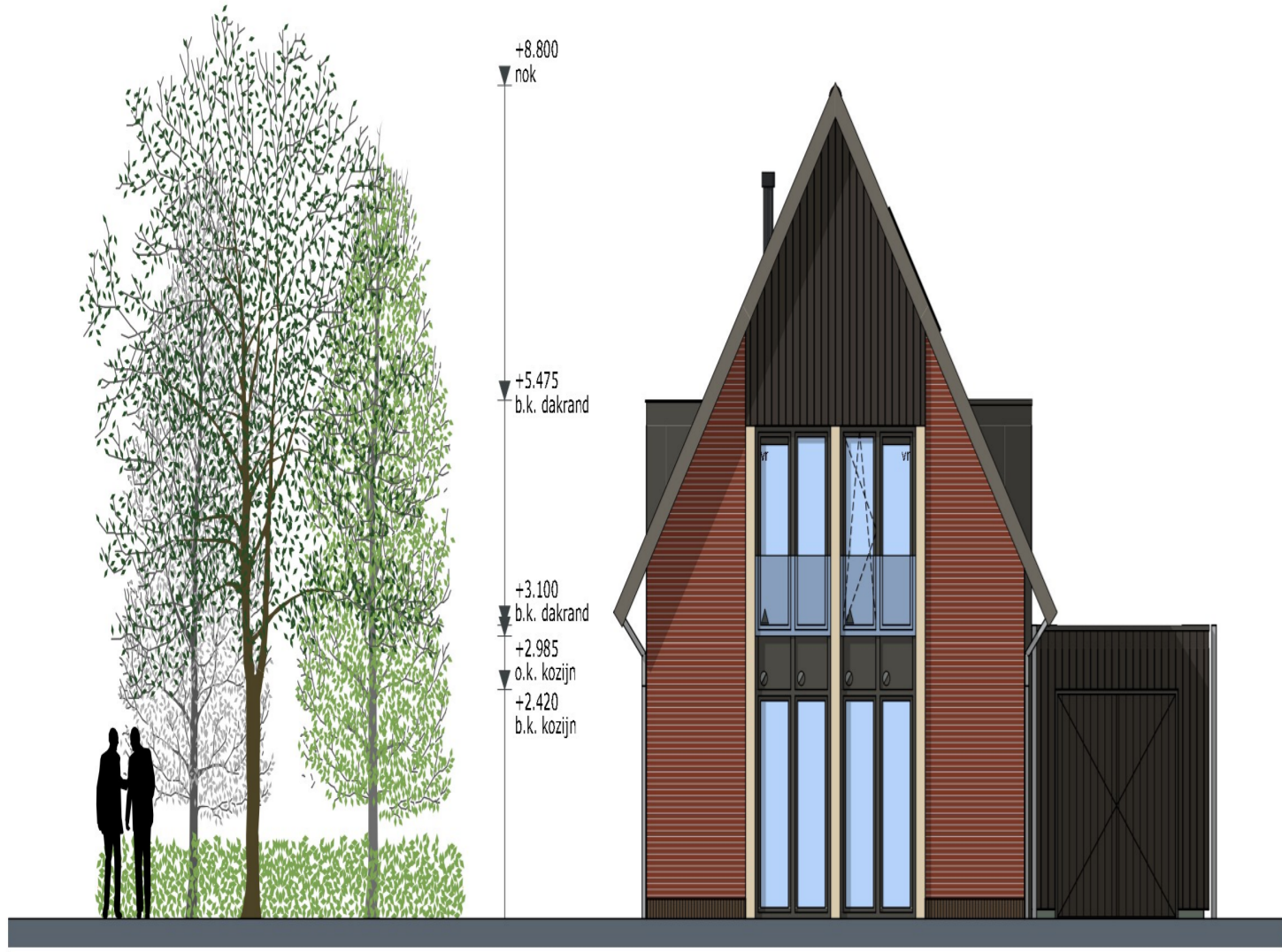

Voorgevel

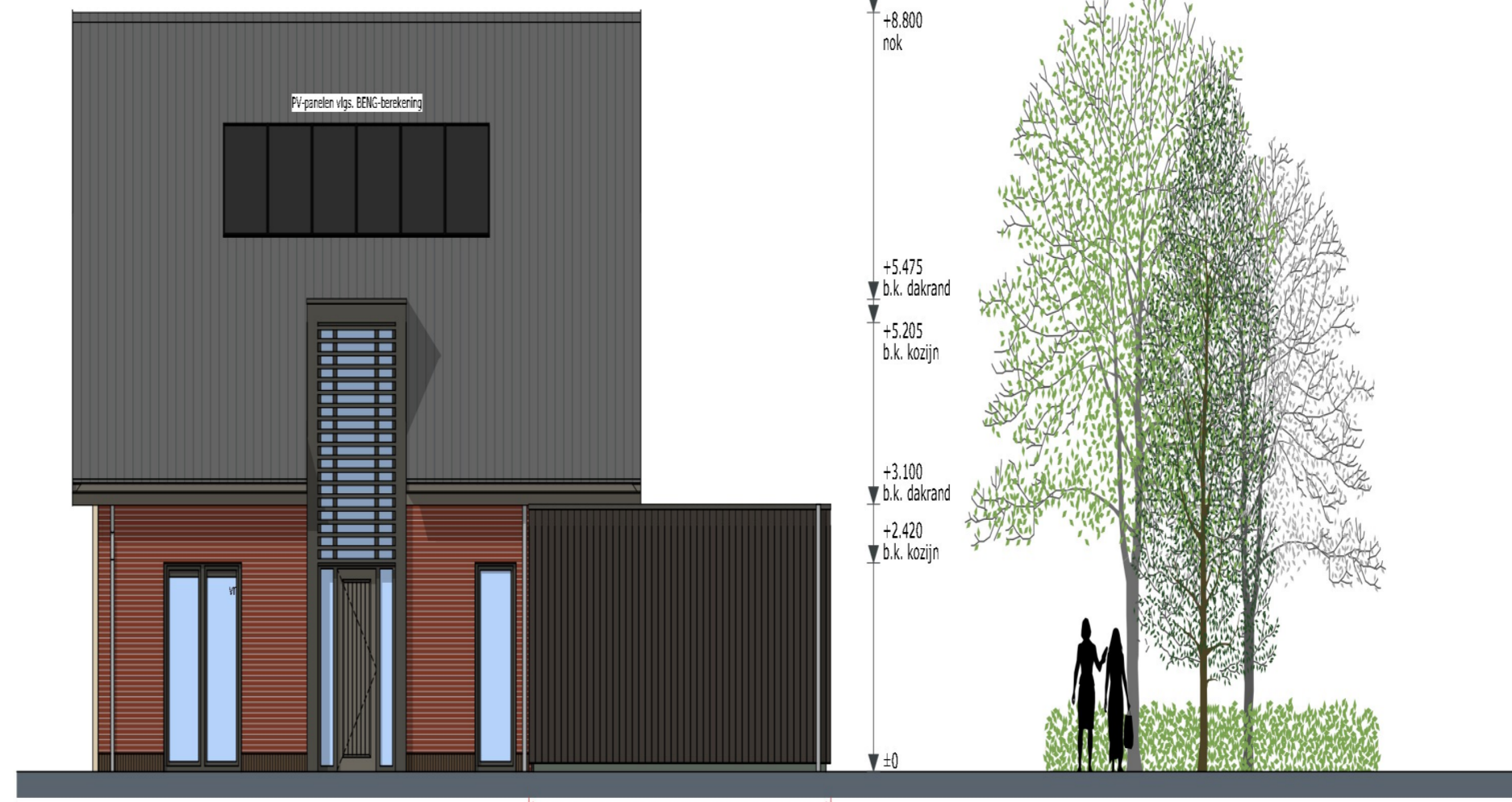

Rechterzijgevel



Achtergevel



Linkerzijgevel

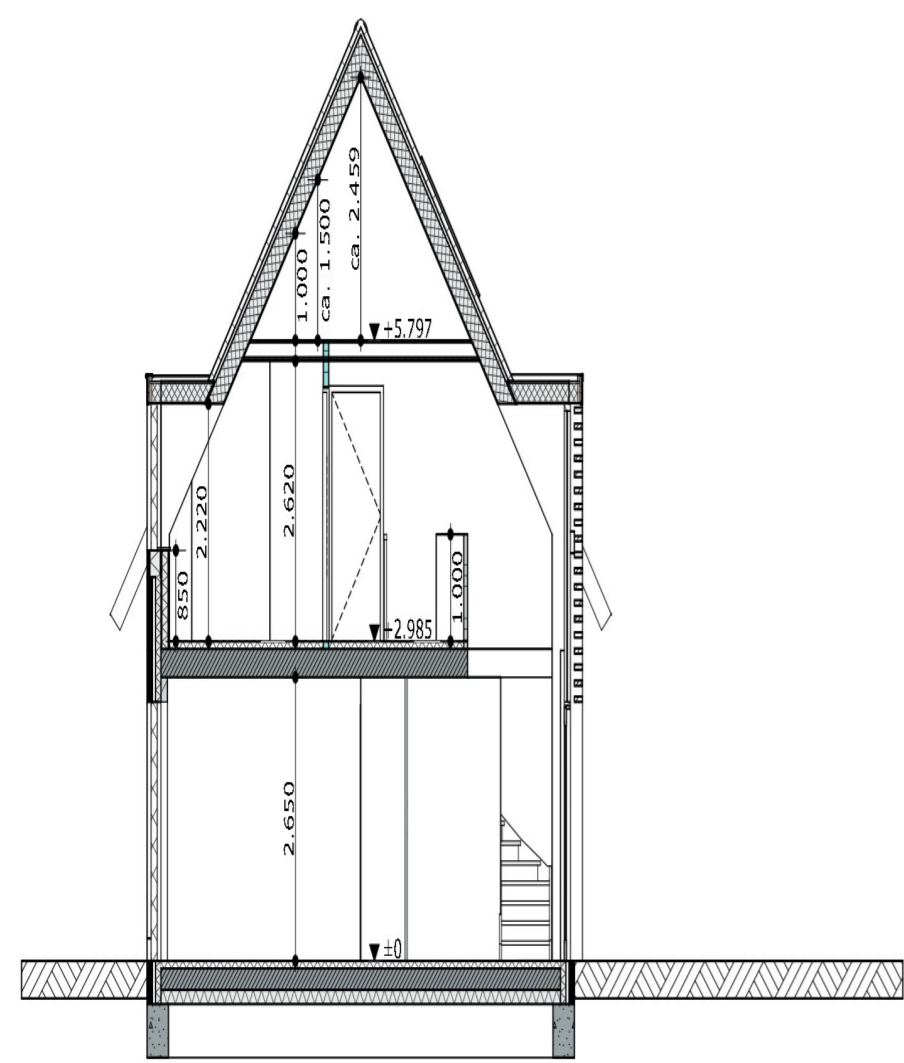

Doorsnede A-A

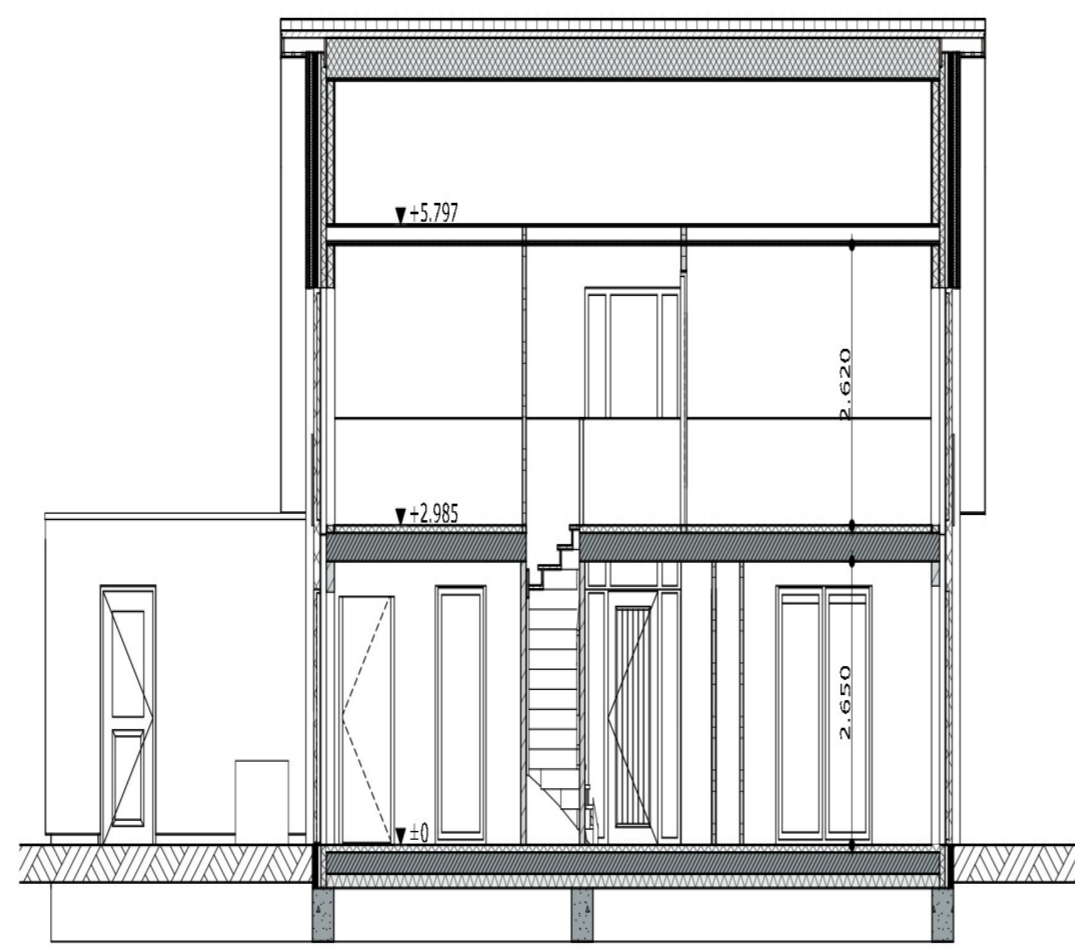

Doorsnede B-B



Vooraanzicht Kavel 1

Impressie

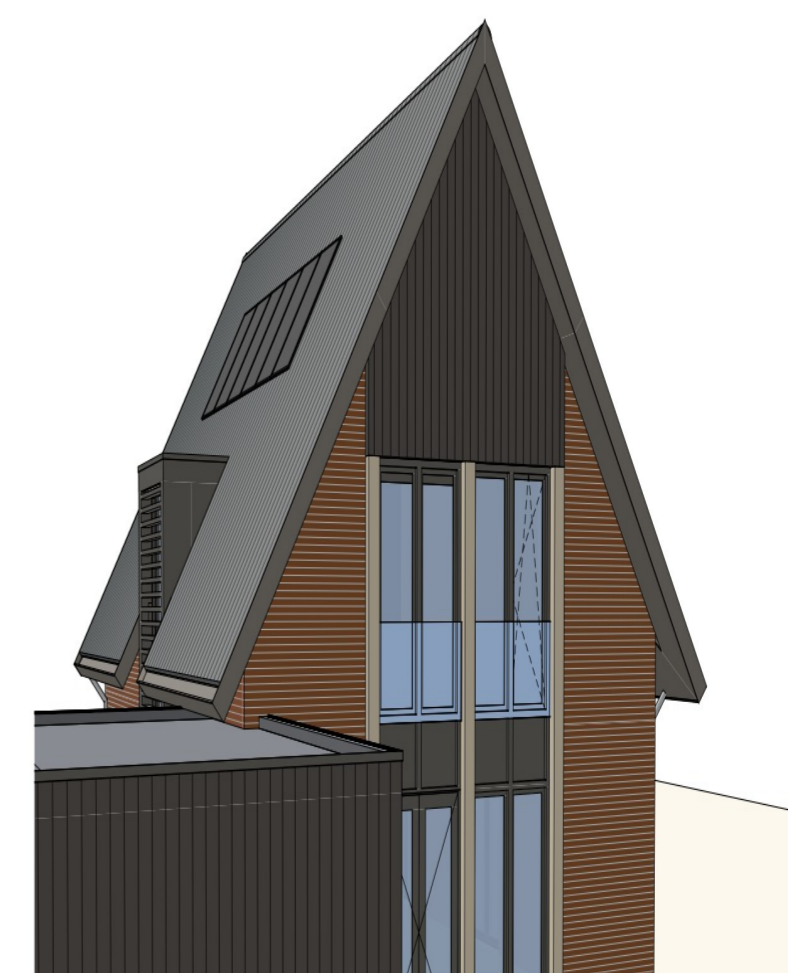

Achteraanzicht Kavel 1

Impressie

EVE Architecten B.V.
 Ernest Machstraat 2
 Postbus 115
 7440 AC Nijverdal
 T: 0548-65 69 50
 E: info@eve-bv.nl
 I: www.eve-bv.nl
 KvKnr.: 08098089



ALGEMEEN

Project

4 Woningen te Leerdam
 Recht van Ter Leede
 4143 LP Leerdam

Opdrachtgever

Thuis in Bouwen
 Energieweg 17
 4231 DJ Meerkerk

Hoofdartitect

ir. Edwin van Elk

Projectmanager

ing. Martijn Schuilenburg

Bouwkundig tekenaar

ing. Stan Hammen

TEKENING

Onderdeel

Gevelaanzichten en Doorsneden Kavel 1

Schaal

1:100

Formaat

A1 (594x841)

Datum getekend

28 juli 2023

Status

Definitief

Datum gewijzigd

Gecontroleerd

(hoofd)architect	collega	projectmanager

