

LEGENDA

ALGEMEEN

1. Het ontwerp blijft te allen tijde eigendom van EVE Architecten B.V.
2. Voor alle werkzaamheden van EVE Architecten B.V. is DNR 2011 van toepassing.
3. Alle wijzigingen dienen door EVE Architecten B.V. te worden goedgekeurd.
4. Het bouwen dient te geschieden overeenkomstig de eisen van het Bouwbesluit 2012, zoals deze luidt ten tijde van de indiening van de bouw aanvraag.
5. De constructie dient te worden uitgevoerd conform de tekening en berekening van de constructeur.
6. Dit zijn bouwtekeningen en derhalve niet bestemd voor de uitvoering.

IMPRESSIES

De tekeningen en afbeeldingen geven een impressie van het ontwerp. De werkelijke uitvoering en kleuren van gevelaanzichten, schilderwerk, dakbedekkingen etc. kunnen afwijken. Aan deze tekeningen kunnen, ondanks alle zorgvuldigheid die is nastreeft, geen rechten worden ontleend.

MAATVOERING EN INRICHTING

De maten op de tekening zijn circa-maten. Deze zijn aangegeven in millimeters, tenzij anders vermeld. Bij de maatvoering tussen de wanden is geen rekening gehouden met enige wandafwerking, zoals wandtegels en spulwerk. Daarnaast kunnen zich tijdens de bouw veranderingen voordoen, die kunnen leiden tot maatverschillen. Op de tekening aangegeven meubilair en apparatuur dienen alleen ter oriëntatie.

RENVOOI

SYMBOLLEN

- Meterkast
 - Ruimte v.z.v. mechanische luchtvoer, positie n.l.b. door installateur *
 - Raam v.z.v. roosters positie vlg. bouwbesluit toetsing *
 - Mechanische ventilatiebox
 - Warmtepomp
 - Ruimte v.z.v. rookmelder conform NEN 2555, positie n.l.b. door installateur *
 - Ruimte v.z.v. vloerverwarming
 - hwa Hemelwaterafvoer
- *) Onderdelen welke in overleg met de opdrachtgever uitgevoerd dienen te worden

BOUWKUNDIGE ARCKERINGEN

- Gevelsteen, uitvoering conform kleur- en materiaalstaat
- Kalkzandsteen, conform opgave constructeur
- Gibowanden
- Gibowanden hydro
- HSB-wand, conform opgave constructeur
- Isolatie, conform BEIG-berekening
- Beton, conform opgave constructeur
- Prefab beton, conform opgave constructeur

EVE Architecten B.V.
Ernst Machstraat 2
Postbus 115
7440 AC Nijverdal
T: 0548-65 69 50
E: info@eve-bv.nl
I: www.eve-bv.nl
KvKnr.: 08098089



ALGEMEEN

Project

4 Woningen te Leerdam
Recht van Ter Leede
4143 LP Leerdam

Opdrachtgever

Thuis in Bouwen
Energieweg 17
4231 DJ Meerkerk

Hoofdartitect

ir. Edwin van Elk

Projectmanager

ing. Martijn Schultenburg

Bouwkundig tekenaar

ing. Stan Hammen

TEKENING

Onderdeel

Verdieping_V2

Schaal

1:50

Formaat

A1 (594x841)

Datum getekend

28 juli 2023

Status

Definitief

Datum gewijzigd

17 november 2023

Gecontroleerd

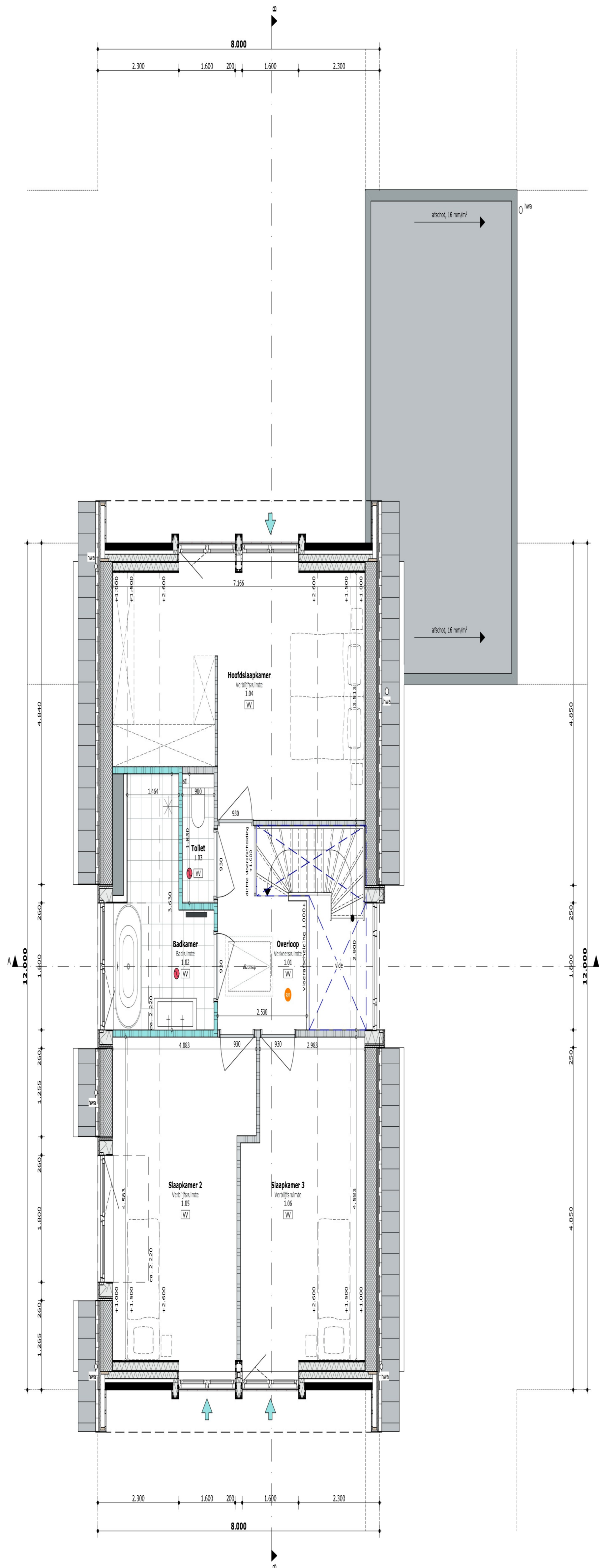
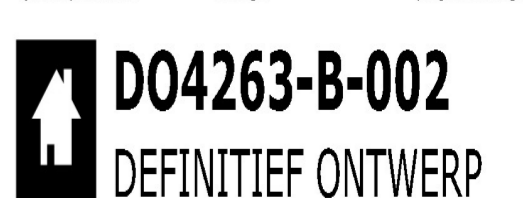
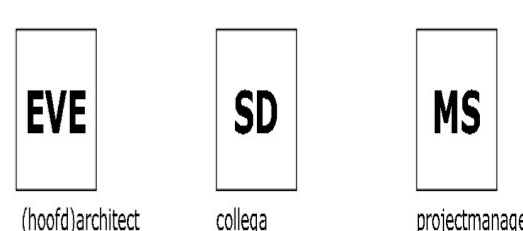

Verdieping