

LEGENDA

ALGEMEEN

1. Het ontwerp blijft te allen tijde eigendom van EVE Architecten B.V.
2. Voor alle werkzaamheden van EVE Architecten B.V. is DNR 2011 van toepassing.
3. Alle wijzigingen dienen door EVE Architecten B.V. te worden goedgekeurd.
4. Het bouwen dient te geschieden overeenkomstig de eisen van het Bouwbesluit 2012, zoals deze luidt ten tijde van de indiening van de bouwaanvraag.
5. De constructie dient te worden uitgevoerd conform de tekening en berekening van de constructeur.
6. Dit zijn bouwaanvraagtekeningen en derhalve niet bestemd voor de uitvoering.

IMPRESSIES

De tekeningen en afbeeldingen geven een impressie van het ontwerp. De werkelijke uitvoering en kleuren van gevelaanzichten, schilderwerk, dakbedekkingen etc. kunnen afwijken. Aan deze tekeningen kunnen, ondanks alle zorgvuldigheid die is nagestreefd, geen rechten worden ontleend.

MAATVOERING EN RICHTING

De maten op de tekening zijn circa-maten. Deze zijn aangegeven in millimeters, tenzij anders vermeld. Bij de maatvoering tussen de wanden is geen rekening gehouden met enige wandafwerking, zoals wandtegels en spulwerk. Daarnaast kunnen zich tijdens de bouw veranderingen voordoen, die kunnen leiden tot maatverschillen. Op de tekening aangegeven meubilair en apparatuur dienen alleen ter oriëntatie.

RENVOOI

SYMBOLEN

- Kozijn voorzien van schaduwbox
- Toe- en afvoer mechanische ventilatie, exacte positie conform opgave installateur.
- Kozijn voorzien van screen, conform opgave leverancier en KLMST.
- Doorvalveilig glas conform NEN 2608 en opgave leverancier

Kozijnen voorzien van lelsveilig glas, cf. NEN 3569 en opgave leverancier

Positie toe- en afvoer mechanische ventilatie cf. opgave leverancier, te allen tijde i.o.m. opdrachtgever

Kozijnen, deuren en ramen in de uitwendige scheidingstructuur hebben een inbraakwerendheid conform Bouwbesluit 2012, Art. 2.15, met een minimum weerstandklasse 2. Vervaardigd onder KOMO certificaat.

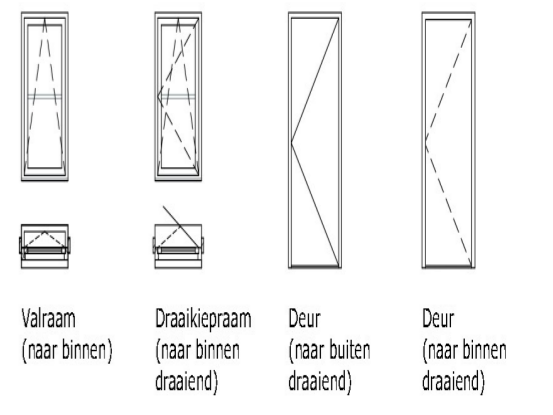

WBBO van 30 minuten *1 WBBO van 30 minuten *2

*1 De afstand van de gevel t.o.v. de erfgrens dient te zijn 2,5m. De gevelconstructie dient uitgevoerd te worden met een WBBO van 30 minuten. Toegestane materialen dienen te worden aan ten minste klasse 2 of brandklasse B.
*2 De afstand van de gevel t.o.v. de erfgrens dient tussen 2,5-6,0m. De gevelconstructie dient uitgevoerd te worden met een WBBO van 30 minuten. Toegestane materialen dienen te worden aan ten minste klasse 2 of brandklasse B. Aan de hand van een brandveiligheidsrapport van worden aangewezen, dat de gewooseringen niet brandwerend uitgevoerd moeten te worden.

EVE Architecten B.V.
Ernst Machstraat 2
Postbus 115
7440 AC, Nijverdal
T: 0548-65 69 50
E: info@eve-bv.nl
I: www.eve-bv.nl
KvKnr.: 08098089



ALGEMEEN

Project

4 Woningen te Leerdam
Recht van Ter Leede
4143 LP Leerdam

Opdrachtgever

Thuis in Bouwen
Energieweg 17
4231 DJ Meerkerk

Hoofdarchitect

ir. Edwin van Elk

Projectmanager

ing. Martijn Schultenburg

Bouwkundig tekenaar

ing. Stan Hammen

TEKENING

Onderdeel

Gevels en Doorsnede Kavel 4_V2

Schaal

1:100

Formaat

A1 (594x841)

Datum getekend

28 juli 2023

Status

Definitief

Datum gewijzigd

17 november 2023

Gecontroleerd

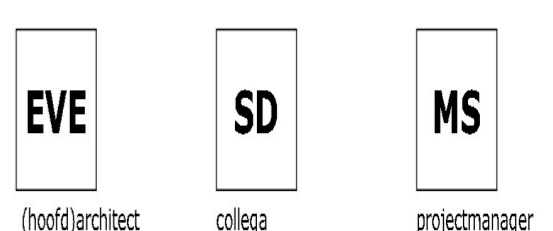

Voorgevel



Rechterzijgevel

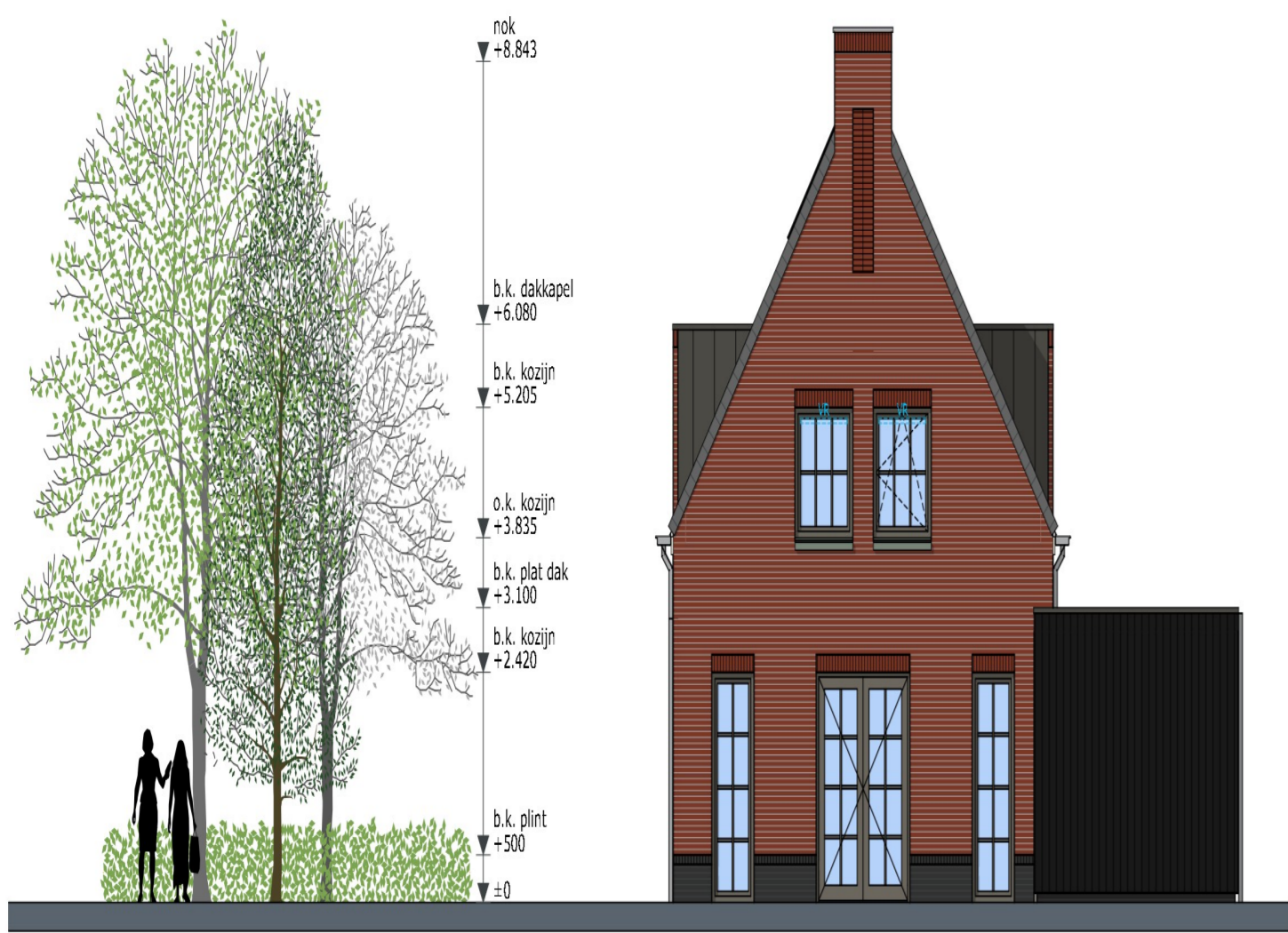

Achtergevel

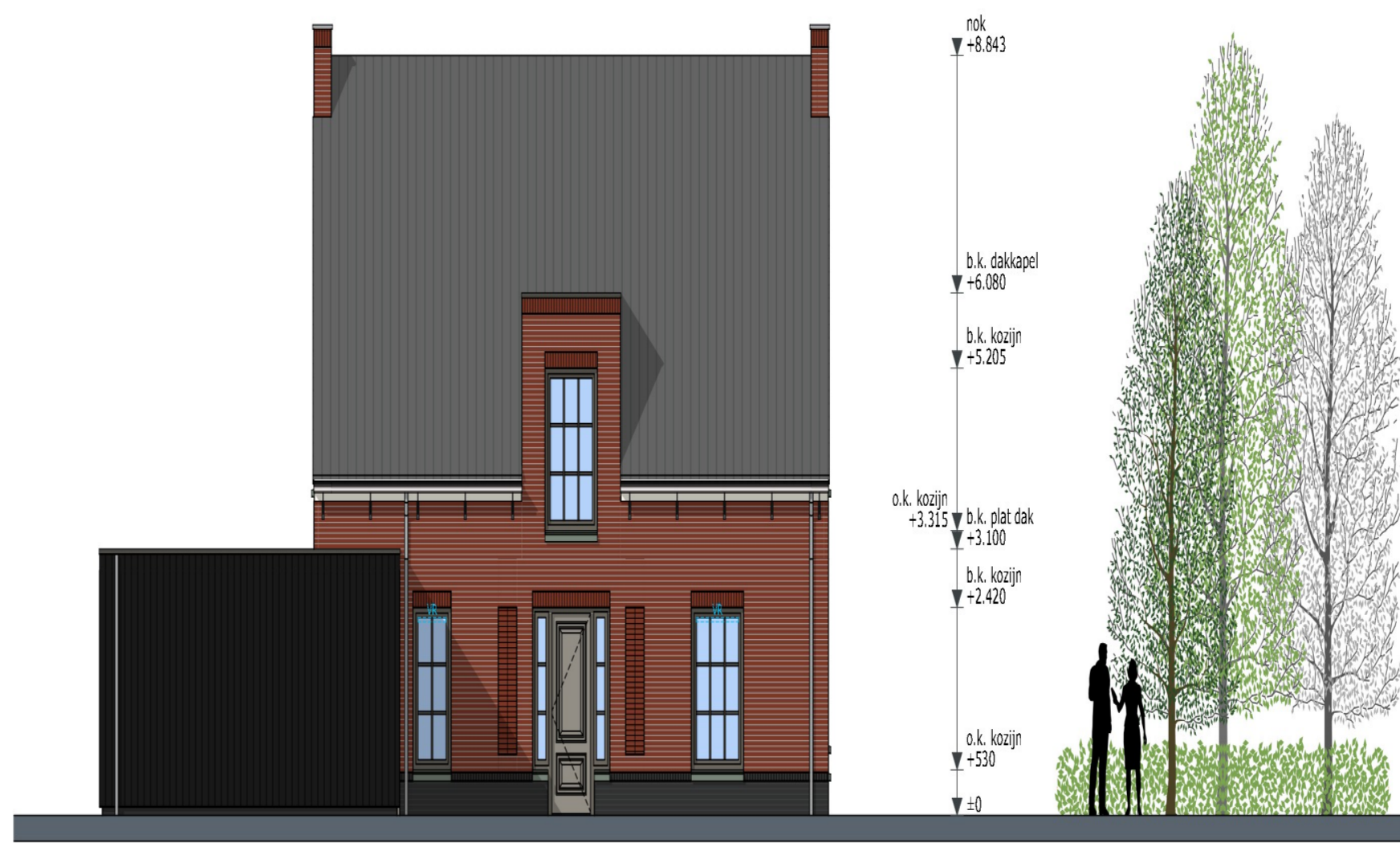

Linkerzijgevel

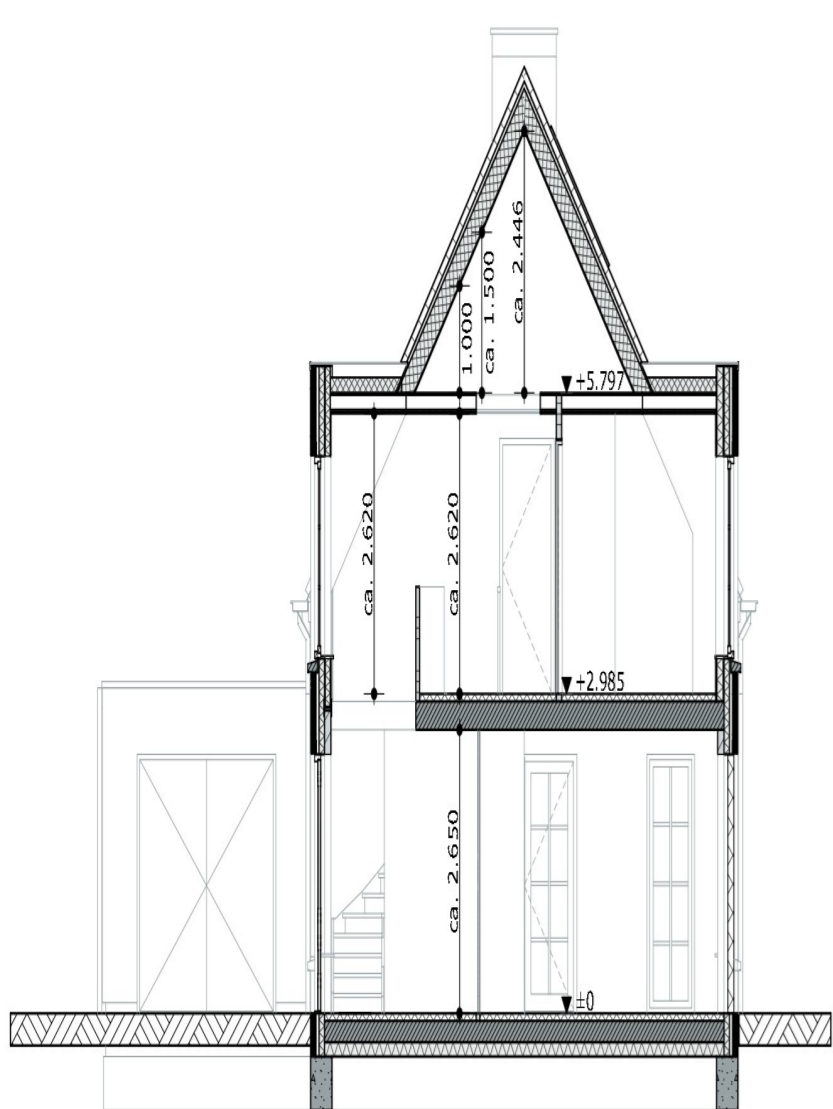

Doorsnede A-A

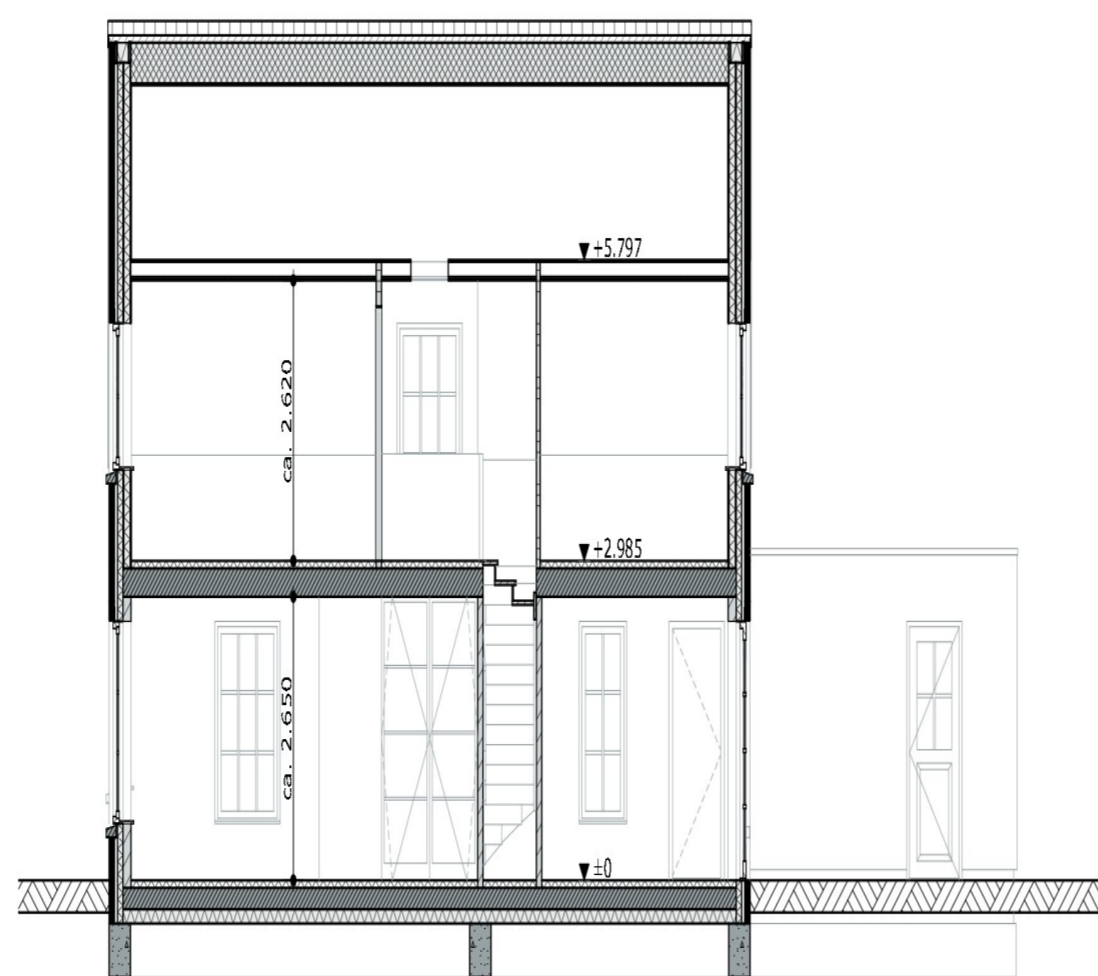

Doorsnede B-B

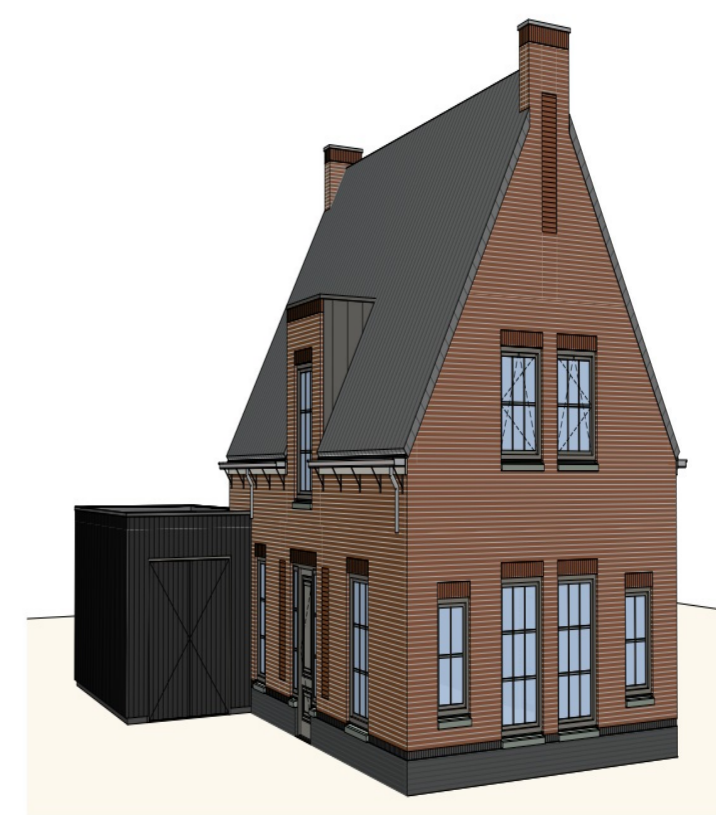

Vooraanzicht Kavel 4

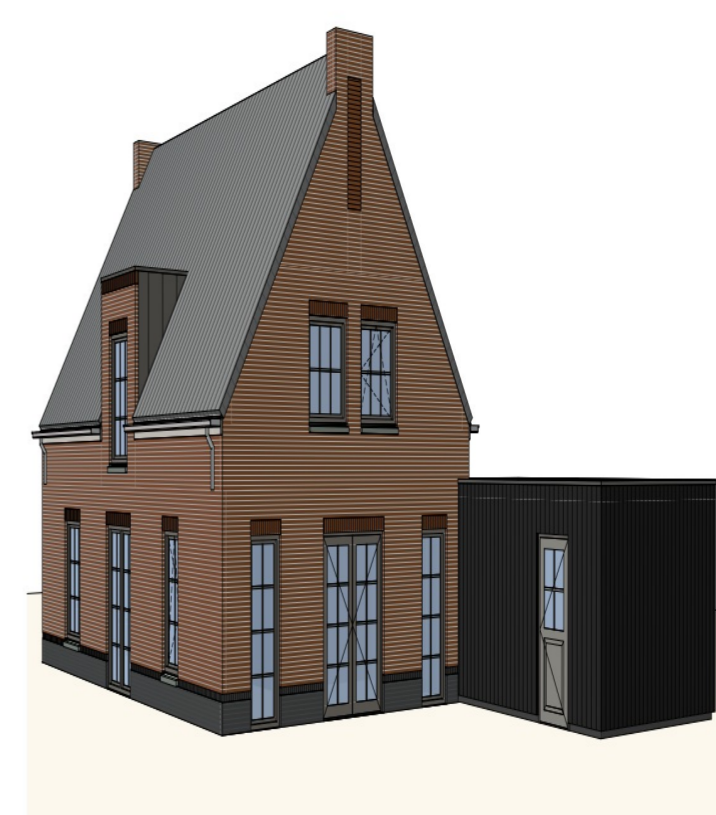

Achteraanzicht Kavel 4