

1 binnengevel - vluchttrap
1:100

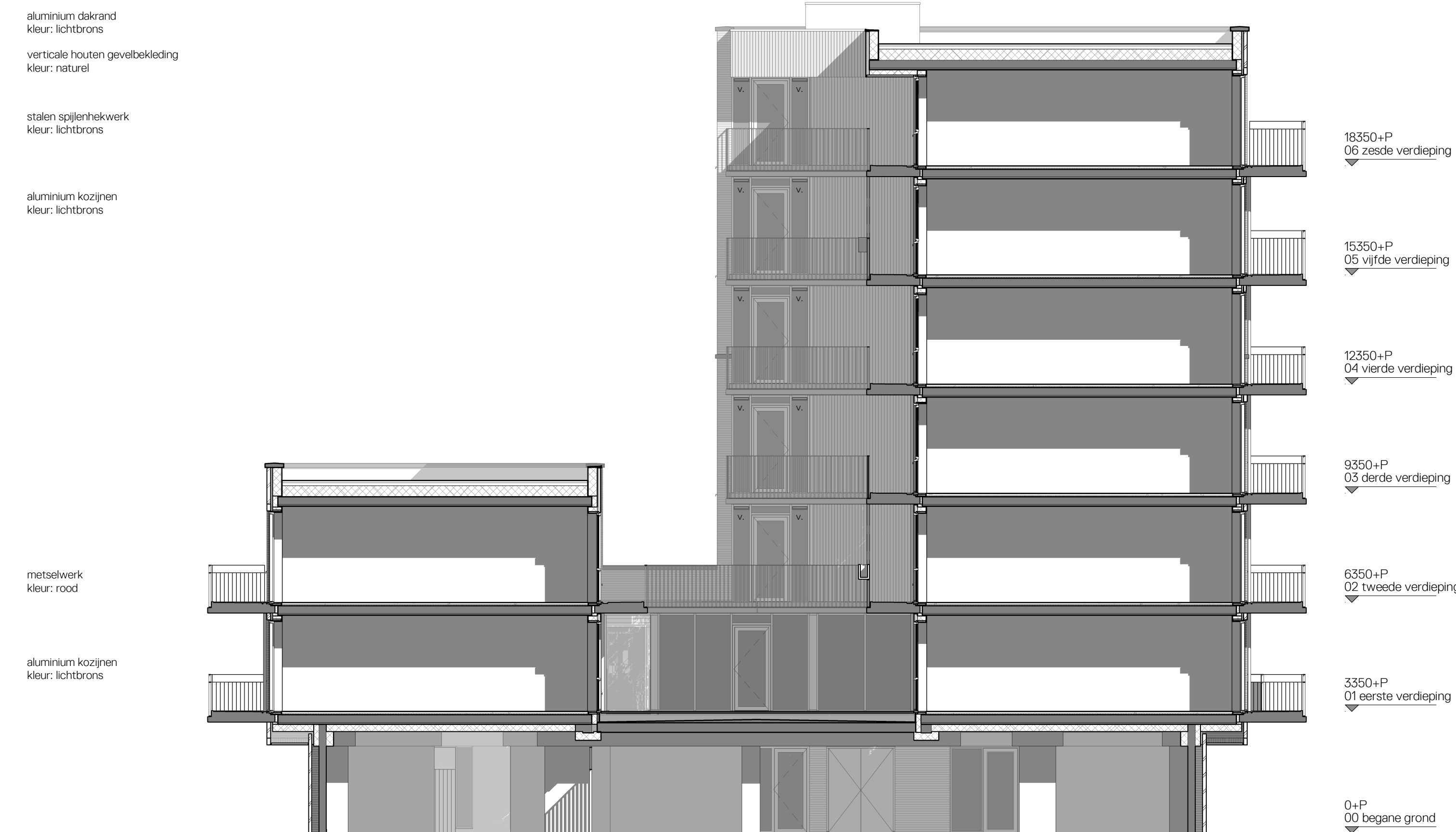

2 binnengevel - hoogbouw
1:100



3 binnengevel - trappenhuis
1:100



4 binnengevel - laagbouw
1:100



Behoort bij besluit van burgemeester en wethouders van Purmerend, namens dezen, de teammanager Omgevingsteam:
Z2023-00005150
T.W. Bosch

R
I
E
T
V
I
N
K
ARCHITECTEN

Adres Ambachtsweg 7
1474HV Oosthuizen
Postadres Postbus 60
1474 ZH Oosthuizen
Telefoon 0299-439993
Email info@rietvink-architecten.nl

Ontwerpteam
Architect M. Rood
Proj. leider P. van Harn

Project
Omschr. nieuwbouw woongebouw
Lisdoddestraat 40
te Purmerend
I.o.v. Rochdale

Tekening
Schaal 1:100
Formaat 1050x594mm (A1-1)
Afgedrukt 28-9-2023 14:45:22
Betreft BOUWAANVRAAG
gevelaanzichten -
binnenhof

Editie
A 29.09.23, P.v.H.
B
C
D
E
F
G
H

BruPu4 d021