RUIMTETABEL

laag	nr.	code	ruimte	bouwbesluitfunctie	gebruiksfunctie	GO m2	Pers. per ruimte	VO m2
00-	01		Gezondheidszorgfunctie	Vertblijfruimte	woonruimte	18,1	2	18,1
00-	02		Gezondheidszorgfunctie	Toiletruimte	badkamer	7,6		0,0
00-	03		Gezondheidszorgfunctie	Toiletruimte	badkamer	7,6		0,0
00-	04		Gezondheidszorgfunctie	Vertblijfruimte	woonruimte	18,1	2	18,1
00-	05		Gezondheidszorgfunctie	Vertblijfruimte	woonruimte	18,1		18,1
00-	06		Gezondheidszorgfunctie	Toiletruimte	badkamer	7,6		0,0
00-	07		Gezondheidszorgfunctie	Toiletruimte	badkamer	7,6		0,0
00-	08		Gezondheidszorgfunctie	Vertblijfruimte	woonruimte	18,1	2	18,1
00-	09		Gezondheidszorgfunctie	Vertblijfruimte	huiskamer	69,6	8	69,6
00-	10		Gezondheidszorgfunctie	Verkeersruimte	centrale gang	37,8		0,0
00-	11		Gezondheidszorgfunctie	Verkeersruimte	trapperhuis	10,6		0,0
00-	12		Gezondheidszorgfunctie	Verkeersruimte	lift	4,9		0,0
00-	13		Gezondheidszorgfunctie	Vertblijfruimte	technische ruimte	5,0		5,0
00-	14		Gezondheidszorgfunctie	Toiletruimte	bijkeuken	10,3	1	0,0
00-	15		Gezondheidszorgfunctie	Bergruimte	berging	9,9		0,0
00-	16		Gezondheidszorgfunctie	Toiletruimte	MIVA	5,9		0,0
00-	17		Gezondheidszorgfunctie	Technische ruimte	mk	0,5		0,0
00-	18		Gezondheidszorgfunctie	Verkeersruimte	centrale gang	11,6		0,0
00-	19		Gezondheidszorgfunctie	Vertblijfruimte	woonruimte	18,2	2	18,2
00-	20		Gezondheidszorgfunctie	Toiletruimte	badkamer	7,6		0,0
00-	21		Gezondheidszorgfunctie	Toiletruimte	badkamer	7,6		0,0
00-	22		Gezondheidszorgfunctie	Vertblijfruimte	woonruimte	18,1	2	18,1
00-	23		Gezondheidszorgfunctie	Vertblijfruimte	woonruimte	18,2	2	18,2
00-	24		Gezondheidszorgfunctie	Toiletruimte	badkamer	7,6		0,0
00-	25		Gezondheidszorgfunctie	Toiletruimte	badkamer	7,6		0,0
00-	26		Gezondheidszorgfunctie	Vertblijfruimte	woonruimte	18,1	2	18,1
00-	27		Gezondheidszorgfunctie	Vertblijfruimte	kantoor	15,9	1	15,9
00-	28		Gezondheidszorgfunctie	Verkeersruimte	garderobe	8,0		0,0
00-	29		Gezondheidszorgfunctie	Bergruimte	technische ruimte	8,0		0,0
00-	30		Gezondheidszorgfunctie	Bergruimte	ontvangst goederen	16,2		0,0
00-	31		Gezondheidszorgfunctie	Verkeersruimte	tochtportaal	7,3		0,0
00-	32		Gezondheidszorgfunctie	Verkeersruimte	centrale gang	81,9		0,0
00-	33		Gezondheidszorgfunctie	Toiletruimte	bijkeuken	8,0	1	0,0
00-	34		Gezondheidszorgfunctie	Badruimte	MIVA	8,0		0,0
00-	35		Gezondheidszorgfunctie	Bergruimte	technische ruimte	5,1		0,0
00-	36		Gezondheidszorgfunctie	Bergruimte	berging	10,2		0,0
00-	37		Gezondheidszorgfunctie	Technische ruimte	mk	0,5		0,0
00-	38		Gezondheidszorgfunctie	Badruimte	MIVA	5,9		0,0
00-	39		Gezondheidszorgfunctie	Bergruimte	berging	9,9		0,0
00-	40		Gezondheidszorgfunctie	Vertblijfruimte	woonruimte	18,2	2	18,2
00-	41		Gezondheidszorgfunctie	Badruimte	badkamer	7,6		0,0
00-	42		Gezondheidszorgfunctie	Badruimte	badkamer	7,6		0,0
00-	43		Gezondheidszorgfunctie	Vertblijfruimte	woonruimte	18,1	2	18,1
00-	44		Gezondheidszorgfunctie	Vertblijfruimte	woonruimte	18,2	2	18,2
00-	45		Gezondheidszorgfunctie	Vertblijfruimte	badkamer	7,6		7,6
00-	46		Gezondheidszorgfunctie	Vertblijfruimte	badkamer	7,6		7,6
00-	47		Gezondheidszorgfunctie	Vertblijfruimte	woonruimte	18,1	2	18,1
00-	48		Gezondheidszorgfunctie	Verkeersruimte	centrale gang	38,2		0,0
00-	49		Gezondheidszorgfunctie	Verkeersruimte	centrale gang	11,8		0,0
00-	50		Gezondheidszorgfunctie	Vertblijfruimte	woonruimte	18,1	2	18,1
00-	51		Gezondheidszorgfunctie	Vertblijfruimte	badkamer	7,6		7,6
00-	52		Gezondheidszorgfunctie	Vertblijfruimte	badkamer	7,6		7,6
00-	53		Gezondheidszorgfunctie	Vertblijfruimte	woonruimte	18,1	2	18,1
00-	54		Gezondheidszorgfunctie	Vertblijfruimte	woonruimte	18,1	2	18,1
00-	55		Gezondheidszorgfunctie	Badruimte	badkamer	7,6		0,0
00-	56		Gezondheidszorgfunctie	Badruimte	badkamer	7,6		0,0
02-	19		Gezondheidszorgfunctie	Badruimte	badkamer	7,6		0,0
02-	14		Gezondheidszorgfunctie	Badruimte	badkamer	7,6		0,0
02-	13		Gezondheidszorgfunctie	Vertblijfruimte	woonruimte	18,2	2	18,2
02-	15		Gezondheidszorgfunctie	Badruimte	badkamer	7,6		0,0
02-	10		Gezondheidszorgfunctie	Verkeersruimte	centrale gang	38,1		0,0
02-	23		Gezondheidszorgfunctie	Technische ruimte	technische ruimte	5,0		0,0
02-	12		Gezondheidszorgfunctie	Verkeersruimte	centrale gang	11,7		0,0
02-	01		Gezondheidszorgfunctie	Vertblijfruimte	huiskamer	69,6	10	69,6

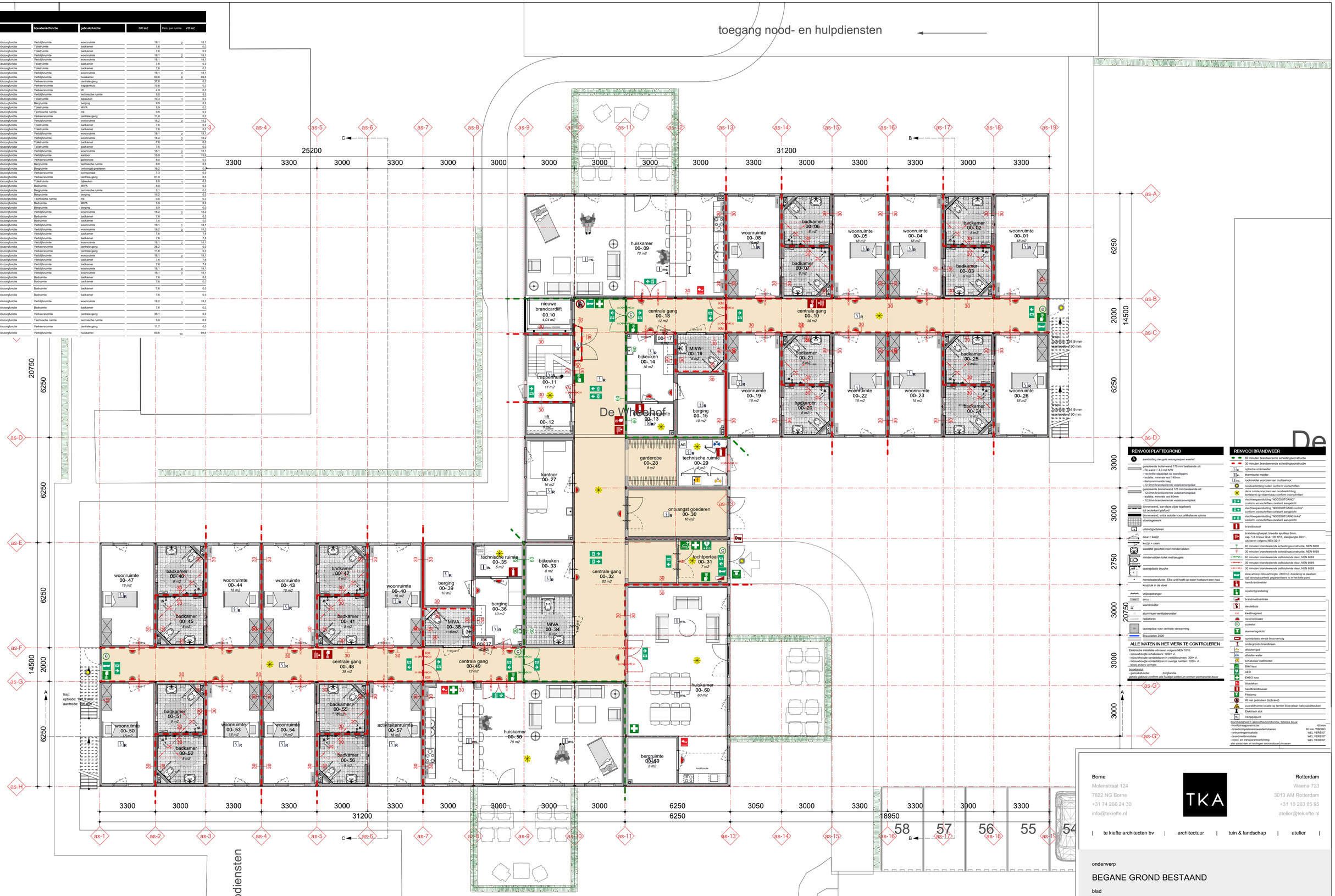

RENVOOI PLATTEGROND

- A aanduiding vleugels woongroepen weehof
- gemiddelde buitenwand 175 mm bestaande uit:
  - Rc wand = 4,0 m2 K/W
  - verzinkte staalplaat op wandliggers
  - isolatie; minerale wol 140mm
  - dampremmende laag
  - 12,5mm brandwerende vezelcementplaat
- gemiddelde binnenwand 125 mm bestaande uit:
  - 12,5mm brandwerende vezelcementplaat
  - isolatie; minerale wol 80mm
  - 12,5mm brandwerende vezelcementplaat
- binnenwand, aan deze zijde legelwerk tot onderkant plafond
- binnenwand, extra isolatie voor prikkelarme ruimte
- vloerlegelwerk
- brandblusser
- uitstortgootsteen
- brandslanghaspel, breedte spuitlap 6mm, cap. 1,3 m3/uur druk 100 KPA, slanglengte 30m1, uitvoeren volgens NEN 3211
- deur + kozijn
- kozijn + raam
- wastafel geschikt voor mindervalden
- mindervalden toilet met beugels
- opstelplaats douche
- hemelwaterafvoer. Elke unit heeft op ieder hoekpunt een hwa
- kruiplukk in de vloer
- vrijloopdranger
- airco
- wandrooster
- aluminium ventilatierooster
- radiatoren
- opstelplaat voor centrale verwarming
- Bouwdelen 2026

ALLE MATEN IN HET WERK TE CONTROLEREN

Elektrische installatie uitvoeren volgens NEN 1010.
- inbouwhoogte schakelaars: 1050+ vl.
- inbouwhoogte contactdozen in vertblijfruimten: 300+ vl.
- inbouwhoogte contactdozen in overige ruimten: 1050+ vl.,
  tenzij anders vermeld.

bouwbesluit
- gebruiksfunctie: Zorgfunctie

gehele gebouw conform alle huidige wetten en normen permanente bouw

RENVOOI BRANDWEER

- 60 minuten brandwerende scheidingsconstructie
- 30 minuten brandwerende scheidingsconstructie
- optische rookmelder
- thermische melder
- rookmelder voorzien van multisensor
- noodverlichting buiten conform voorschriften
- deze ruimte voorzien van noodverlichting; lichtsterkt op vloerniveau conform voorschriften
- vluchtwegaanduiding "NOODUITGANG" conform voorschriften constant aangeloht
- vluchtwegaanduiding "NOODUITGANG rechts" conform voorschriften constant aangeloht
- vluchtwegaanduiding "NOODUITGANG links" conform voorschriften constant aangeloht
- brandblusser
- brandslanghaspel
- 60 minuten brandwerende scheidingsconstructie, NEN 6068
- 30 minuten brandwerende scheidingsconstructie, NEN 6068
- 60 minuten brandwerende zelfsluitende deur, NEN 6069
- 30 minuten brandwerende zelfsluitende deur, NEN 6069
- 30 minuten brandwerende zelfsluitende deur, NEN 6069
- slow-whoop inbouwhoogte: 2400+vl, duidelig te plaatsen dat bereikbaarheid gegarandeerd is in het hele pand
- handbrandmelder
- noodontgrendeling
- brandmeldcentrale
- sleutelbuis
- kleefmagneet
- nevenindicator
- codeslot
- alarmeringslicht
- opstelplaats eerste blusvoertuig
- ondergronds brandkraan
- afsluiter gas
- afsluiter water
- schakelaar elektriciteit
- BHV kast
- AED
- EHBO kast
- blusdeken
- handbrandblusser
- Filtalamp
- Mf niet gebruiken (bij brand)
- zuurstofruimte locatie op terrein Stoevelaar nabij spoelkeuken
- Elektrisch slot
- Inkoopsluyvel

brandveiligheid in gezondheidszorgfunctie, tijdelijke bouw
- hoofdstraagconstructie: 60 min
- brandcompartimentswanden/vloeren: 60 min. WBDBO
- ontruimingsinstallatie: WEL VEREIST
- brandmeldinstallatie: WEL VEREIST
- nood- en transparantverlichting: WEL VEREIST

alle schachten en leidingen onbrandbaar uitvoeren

Borne
Molenstraat 124
7622 NG Borne
+31 74 266 24 30
info@tekiefte.nl

TKA

Rotterdam
Weena 723
3013 AM Rotterdam
+31 10 203 85 95
atelier@tekiefte.nl

| te kiefte architecten bv | architectuur | tuin & landschap | atelier |

onderwerp

BEGANE GROND BESTAAND

blad

B05

werknummer	22037	1:100	schaal
datum	08-09-2023	A1	formaat
opdrachtgever	Twinta Hengelo		getekend
project	Aanpassing woonzorgcentrum		architect