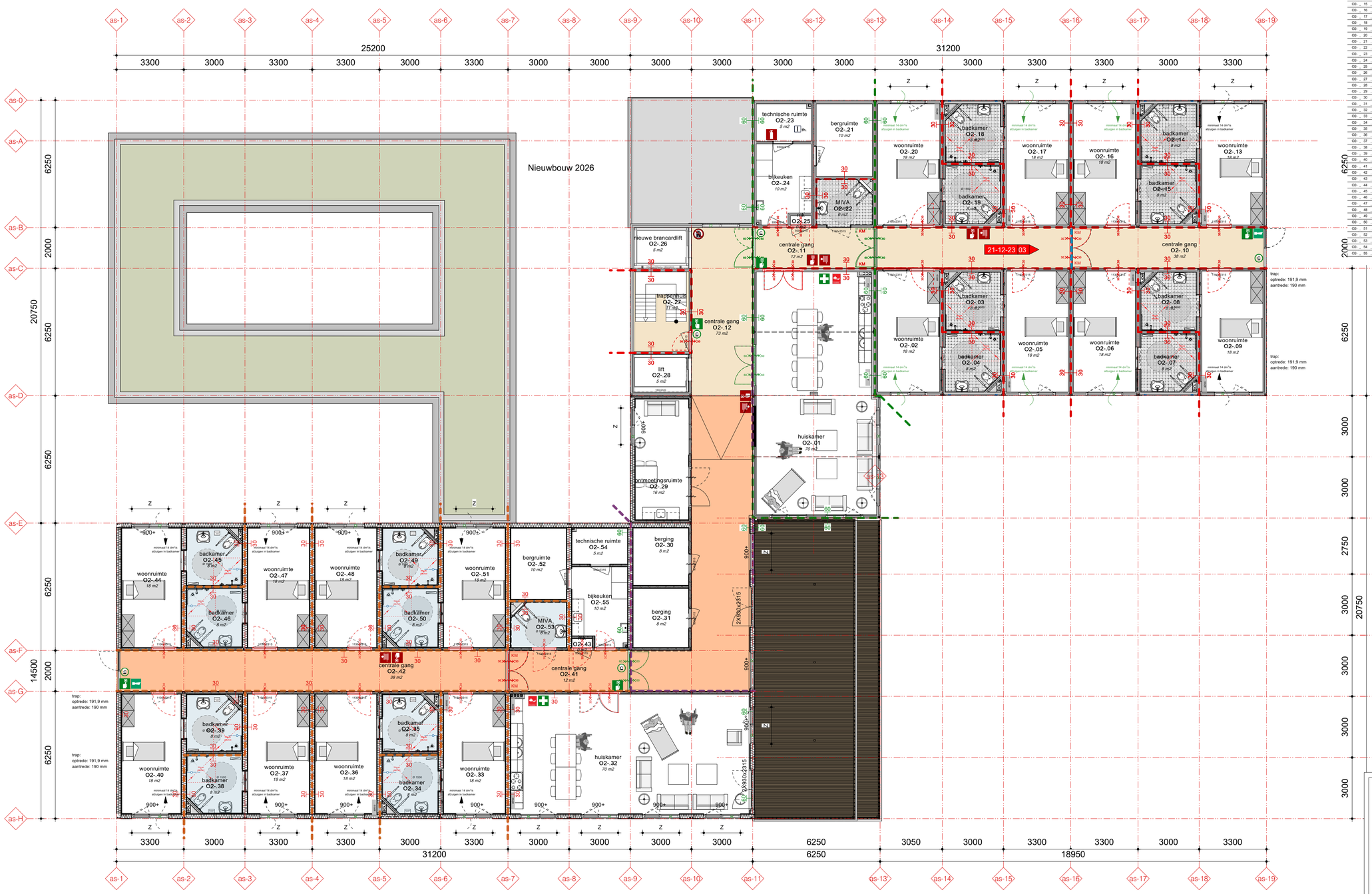

RUIMTETABEL

laag	nr	code	aantrib	bouwbestelfunctie	gebruikfunctie	OO m2	Pers. per aantrib	VO m2
O2-	01		Gezondheidszorgfunctie	Vertblijfruimte	huiskamer	69,6	10	69,6
O2-	02		Gezondheidszorgfunctie	Vertblijfruimte	woonruimte	18,1	2	18,1
O2-	03		Gezondheidszorgfunctie	Badruimte	badkamer	7,9		0,0
O2-	04		Gezondheidszorgfunctie	Badruimte	badkamer	7,9		0,0
O2-	05		Gezondheidszorgfunctie	Vertblijfruimte	woonruimte	18,1		18,1
O2-	06		Gezondheidszorgfunctie	Vertblijfruimte	woonruimte	18,1	2	18,1
O2-	07		Gezondheidszorgfunctie	Badruimte	badkamer	7,9		0,0
O2-	08		Gezondheidszorgfunctie	Badruimte	badkamer	7,9		0,0
O2-	09		Gezondheidszorgfunctie	Vertblijfruimte	woonruimte	18,1	2	18,1
O2-	10		Gezondheidszorgfunctie	Verkeersruimte	centrale gang	38,1		0,0
O2-	11		Gezondheidszorgfunctie	Verkeersruimte	centrale gang	11,7		0,0
O2-	12		Gezondheidszorgfunctie	Verkeersruimte	centrale gang	72,7		0,0
O2-	13		Gezondheidszorgfunctie	Vertblijfruimte	woonruimte	18,2	2	18,2
O2-	14		Gezondheidszorgfunctie	Badruimte	badkamer	7,8		0,0
O2-	15		Gezondheidszorgfunctie	Badruimte	badkamer	7,9		0,0
O2-	16		Gezondheidszorgfunctie	Vertblijfruimte	woonruimte	18,1	2	18,1
O2-	17		Gezondheidszorgfunctie	Vertblijfruimte	woonruimte	18,2	2	18,2
O2-	18		Gezondheidszorgfunctie	Badruimte	badkamer	7,9		0,0
O2-	19		Gezondheidszorgfunctie	Badruimte	badkamer	7,8		0,0
O2-	20		Gezondheidszorgfunctie	Vertblijfruimte	woonruimte	18,2	2	18,2
O2-	21		Gezondheidszorgfunctie	Vertblijfruimte	bergruimte	9,9		9,9
O2-	22		Gezondheidszorgfunctie	Toiletruimte	MIVA	6,1		0,0
O2-	23		Gezondheidszorgfunctie	Technische ruimte	technische ruimte	5,0		0,0
O2-	24		Gezondheidszorgfunctie	Keuken	bijkeuken	10,2	1	0,0
O2-	25		Gezondheidszorgfunctie	Technische ruimte	mk	0,5		0,0
O2-	26		Gezondheidszorgfunctie	Verkeersruimte	nieuwe brancardlift	5,4		0,0
O2-	27		Gezondheidszorgfunctie	Verkeersruimte	trappenhuis	10,6		0,0
O2-	28		Gezondheidszorgfunctie	Verkeersruimte	lift	5,0		0,0
O2-	29		Gezondheidszorgfunctie	Vertblijfruimte	ontmoetingsruimte	16,2	4	16,2
O2-	30		Gezondheidszorgfunctie	Bergruimte	berging	7,8		0,0
O2-	31		Gezondheidszorgfunctie	Berging	berging	8,0		0,0
O2-	32		Gezondheidszorgfunctie	Vertblijfruimte	huiskamer	69,6	10	69,6
O2-	33		Gezondheidszorgfunctie	Vertblijfruimte	woonruimte	18,1	2	18,1
O2-	34		Gezondheidszorgfunctie	Badruimte	badkamer	7,8		0,0
O2-	35		Gezondheidszorgfunctie	Badruimte	badkamer	7,9		0,0
O2-	36		Gezondheidszorgfunctie	Vertblijfruimte	woonruimte	18,1	2	18,1
O2-	37		Gezondheidszorgfunctie	Vertblijfruimte	woonruimte	18,1	2	18,1
O2-	38		Gezondheidszorgfunctie	Badruimte	badkamer	7,8		0,0
O2-	39		Gezondheidszorgfunctie	Badruimte	badkamer	7,7		0,0
O2-	40		Gezondheidszorgfunctie	Vertblijfruimte	woonruimte	18,1	2	18,1
O2-	41		Gezondheidszorgfunctie	Verkeersruimte	centrale gang	11,8		0,0
O2-	42		Gezondheidszorgfunctie	Verkeersruimte	centrale gang	37,9		0,0
O2-	43		Gezondheidszorgfunctie	Technische ruimte	mk	0,5		0,0
O2-	44		Gezondheidszorgfunctie	Vertblijfruimte	woonruimte	18,1	2	18,1
O2-	45		Gezondheidszorgfunctie	Badruimte	badkamer	7,8		0,0
O2-	46		Gezondheidszorgfunctie	Badruimte	badkamer	7,8		0,0
O2-	47		Gezondheidszorgfunctie	Vertblijfruimte	woonruimte	18,2	2	18,2
O2-	48		Gezondheidszorgfunctie	Vertblijfruimte	woonruimte	18,1	2	18,1
O2-	49		Gezondheidszorgfunctie	Badruimte	badkamer	7,8		0,0
O2-	50		Gezondheidszorgfunctie	Badruimte	badkamer	7,8		0,0
O2-	51		Gezondheidszorgfunctie	Vertblijfruimte	woonruimte	18,2	2	18,2
O2-	52		Gezondheidszorgfunctie	Vertblijfruimte	bergruimte	9,7		9,7
O2-	53		Gezondheidszorgfunctie	Toiletruimte	MIVA	6,1		0,0
O2-	54		Gezondheidszorgfunctie	Technische ruimte	technische ruimte	4,9		0,0
O2-	55		Gezondheidszorgfunctie	Keuken	bijkeuken	10,3	1	0,0
					totaal 2e verdieping	**843 m2**		**465 m2**

RENVOOI BRANDWEER ophoogingen nieuwe brandscheidingen

- brandscheiding 60 WBDB/Orbrandwerend +R200WRD/rookwerend
- brandscheiding 30 min. WBDB/Orbrandwerend + R200 WRD/rookwerend
- rookscheiding Ra WRD/rookwerend

RENVOOI PLATTEGROND

- A aanduiding vleugels woongroepen weehof
- geisoleerde buitenwand 175 mm bestaande uit:
  - Rc wand = 4,0 m2 K/W
  - verzinkte staalpuur op wandliggers
  - isolatie: minerale wol 140mm
  - dampremmende laag
  - 12,5mm brandwerende vezelcementplaat
- geisoleerde binnenwand 125 mm bestaande uit:
  - 12,5mm brandwerende vezelcementplaat
  - isolatie: minerale wol 80mm
  - 12,5mm brandwerende vezelcementplaat
- binnenwand, aan deze zijde tegelwerk tot onderkant plafond
- binnenwand, extra isolatie voor prikkelarme ruimte
- vloerbegalwerk
- uitstortgootsteen
- deur + kozijn
- kozijn + raam
- wastafel geschikt voor mindervaliden
- mindervaliden toilet met beugels
- opstelplaats douche
- hemelwaterafvoer. Elke unit heeft op ieder hoekpunt een hwa
- kruipluik in de vloer
- vrijloopdranger
- airco
- wandrooster
- aluminum ventilatierooster
- radiatoren
- opstelplaat voor centrale verwarming
- Bouwdelen 2026

ALLE MATEN IN HET WERK TE CONTROLEREN

Elektrische installatie uitvoeren volgens NEN 1010:
- inbouwhoogte schakelaars: 1050+ vl.
- inbouwhoogte contactdozen in verblijfruimten: 300+ vl.
- inbouwhoogte contactdozen in overige ruimten: 1050+ vl.

(tenzij anders vermeld)

bouwbesluit
- gebruiksfunctie: Zorgfunctie

gehele gebouw conform alle huidige wetten en normen permanente bouw

RENVOOI BRANDWEER

- 60 minuten brandwerende scheidingsconstructie
- 30 minuten brandwerende scheidingsconstructie
- 1,5u volgens tekening kamperman adviseurs
- 1,0u volgens tekening kamperman adviseurs
- volgens tekening kamperman adviseurs
- volgens tekening kamperman adviseurs
- volgens tekening kamperman adviseurs
- volgens tekening kamperman adviseurs
- volgens tekening kamperman adviseurs
- volgens tekening kamperman adviseurs
- brandslanghaspel, breedte spuitkap 6mm, max. 1,5 m/s/uur druk 100 KPA, slanglengte 30m1, uitvoeren volgens NEN 3211
- 60 minuten brandwerende scheidingsconstructie, NEN 6068
- 30 minuten brandwerende scheidingsconstructie, NEN 6068
- 60 minuten brandwerende zelfsluitende deur, NEN 6069
- 30 minuten brandwerende zelfsluitende deur, NEN 6069
- 30 minuten brandwerende zelfsluitende deur, NEN 6069
- slow-whoop inbouwhoogte: 2400+vl, duidelang te plaatsen dat bereikbaarheid gegarandeerd is in het hele pand
- handbrandmelder
- noodontgrendeling
- brandmeldcentrale
- sleutelbuis
- kleefmagneet
- nevenindicator
- codeslot
- alarmeringsicht
- opstelplaats eerste blusvoertuig
- ondergronds brandcisain
- afsluiter gas
- afsluiter water
- schakelaar elektriciteit
- BHV kast
- AED
- EHBO kast
- blusdeken
- Filistamp
- lift niet gebruiken (bij brand)
- zuurstoftruimte locatie op terrein Stoevelaar nabij speelkeuken
- Elektrisch slot
- Inkoppelpunt
- Z nieuwe zonwering

brandweerlijnen in gezondheidszorgfunctie, permanente bouw

- hoofddragoonstructie:	60 min
- brandcompartimentswanden/vloeren:	60 min. WBDBO
- ontruimingsinstallatie:	WEL VEREIST
- brandmeldinstallatie:	WEL VEREIST
- nood- en transparantverlichting:	WEL VEREIST

alle schachten en leidingen ontvlambaar uitvoeren.

Borne
Molenstraat 124
7622 NG Borne
+31 74 266 24 30
info@tekiefte.nl

TKA

Rotterdam
Weena 723
3013 AM Rotterdam
+31 10 203 85 95
atelier@tekiefte.nl

| te kiefte architecten bv | architectuur | tuin & landschap | atelier |

onderwerp

2E VERDIEPING NIEUW

blad

U08

werknummer	22037	1:100	schaal
datum	16-02-2024	A1	formaat
opdrachtgever	Twinta Hengelo		getekend
project	Aanpassing woonzorgcentrum		architect