

architects  
**MOEDERSCHEIM  
MOONEN**

▷ 0370-DO-DP2-500-details-v2.2

|               |                              |            |
|---------------|------------------------------|------------|
| projectnummer | 0370                         | datum      |
| projectnaam   | Herbestemming Kerk Overschie | 20.03.2023 |
| opdrachtgever |                              |            |
| formaat       | A3                           |            |
| schaal        | 1:5                          |            |
| tekenaar      | MB                           |            |

T +31 (0)10 413 2625  
www.moederscheimmoonen.nl

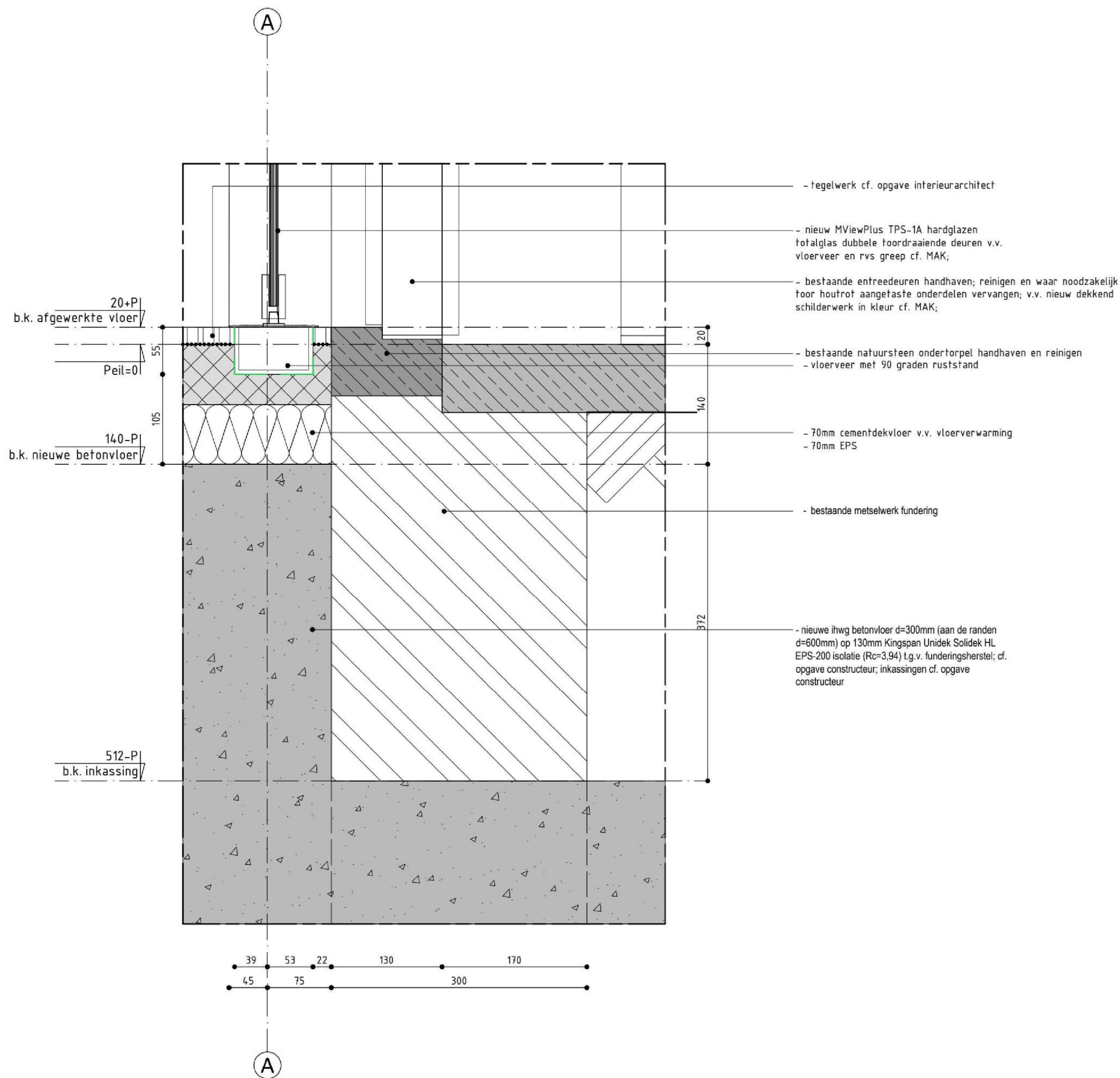

architects  
**MOEDERSCHEIM  
MOONEN**

▷ 0370-DO-DP2-501-onderdetail-entree-V01-v2.1

|               |                              |            |
|---------------|------------------------------|------------|
| projectnummer | 0370                         | datum      |
| projectnaam   | Herbestemming Kerk Overschie | 03.03.2023 |
| opdrachtgever | Fam. Brabander               |            |
| formaat       | A3                           |            |
| schaal        | 1:5                          |            |
| tekenaar      | MB                           |            |

T +31 (0)10 413 2625  
www.moederscheimmoonen.nl

**ONDERDETAIL ENTREE  
DP2.V01**

schaal 1:5

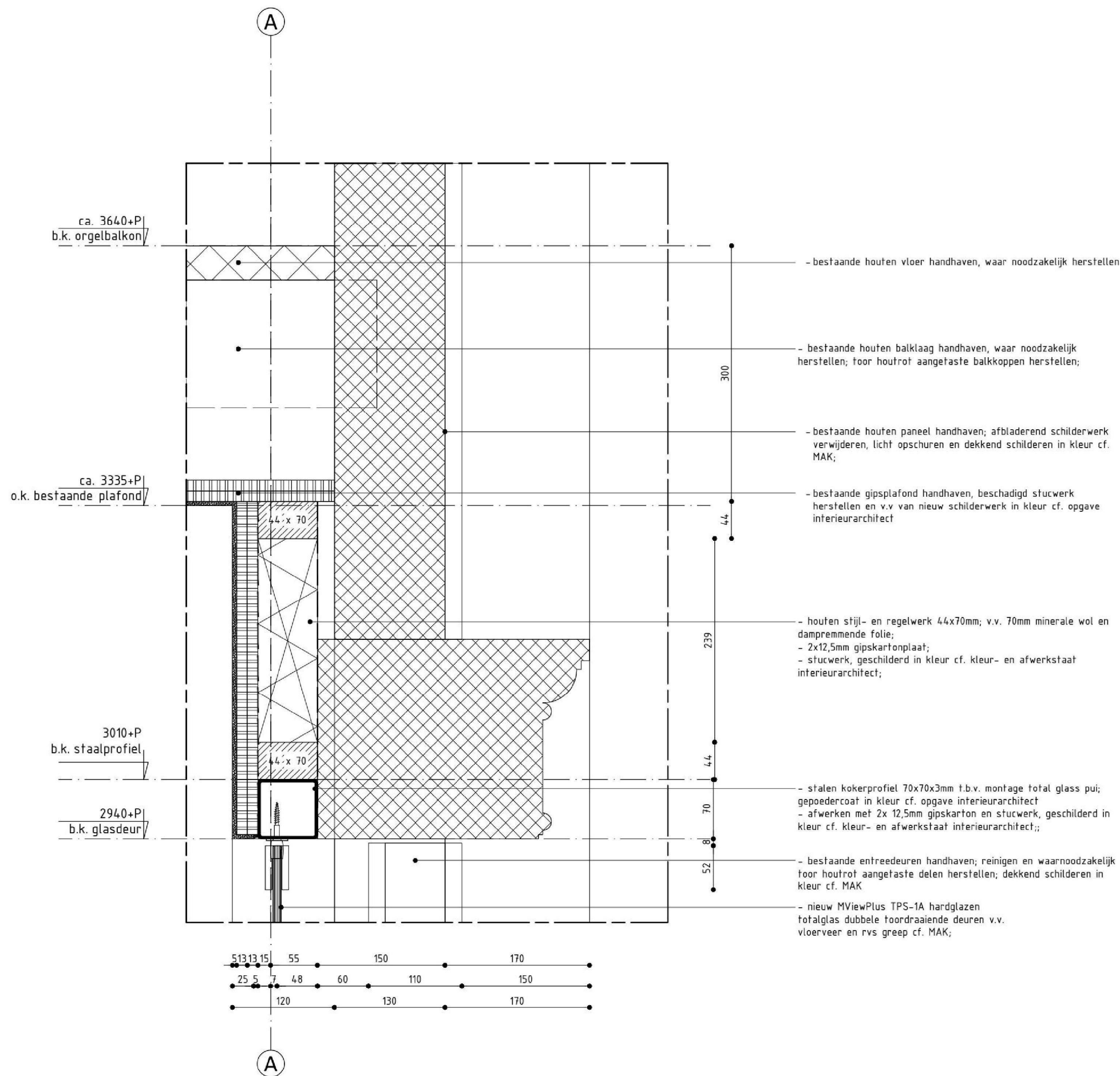

architects  
**MOEDERSCHEIM  
MOONEN**

▷ 0370-DO-DP2-502-bovendetail-entree-V02-v2.1

|               |                              |            |
|---------------|------------------------------|------------|
| projectnummer | 0370                         | datum      |
| projectnaam   | Herbestemming Kerk Overschie | 03.03.2023 |
| opdrachtgever | Fam. Brabander               |            |
| formaat       | A3                           |            |
| schaal        | 1:5                          |            |
| tekenaar      | MB                           |            |

T +31 (0)10 413 2625  
www.moederscheimmoonen.nl

**BOVENDETAIL ENTREE  
DP2.V02**

schaal 1:5

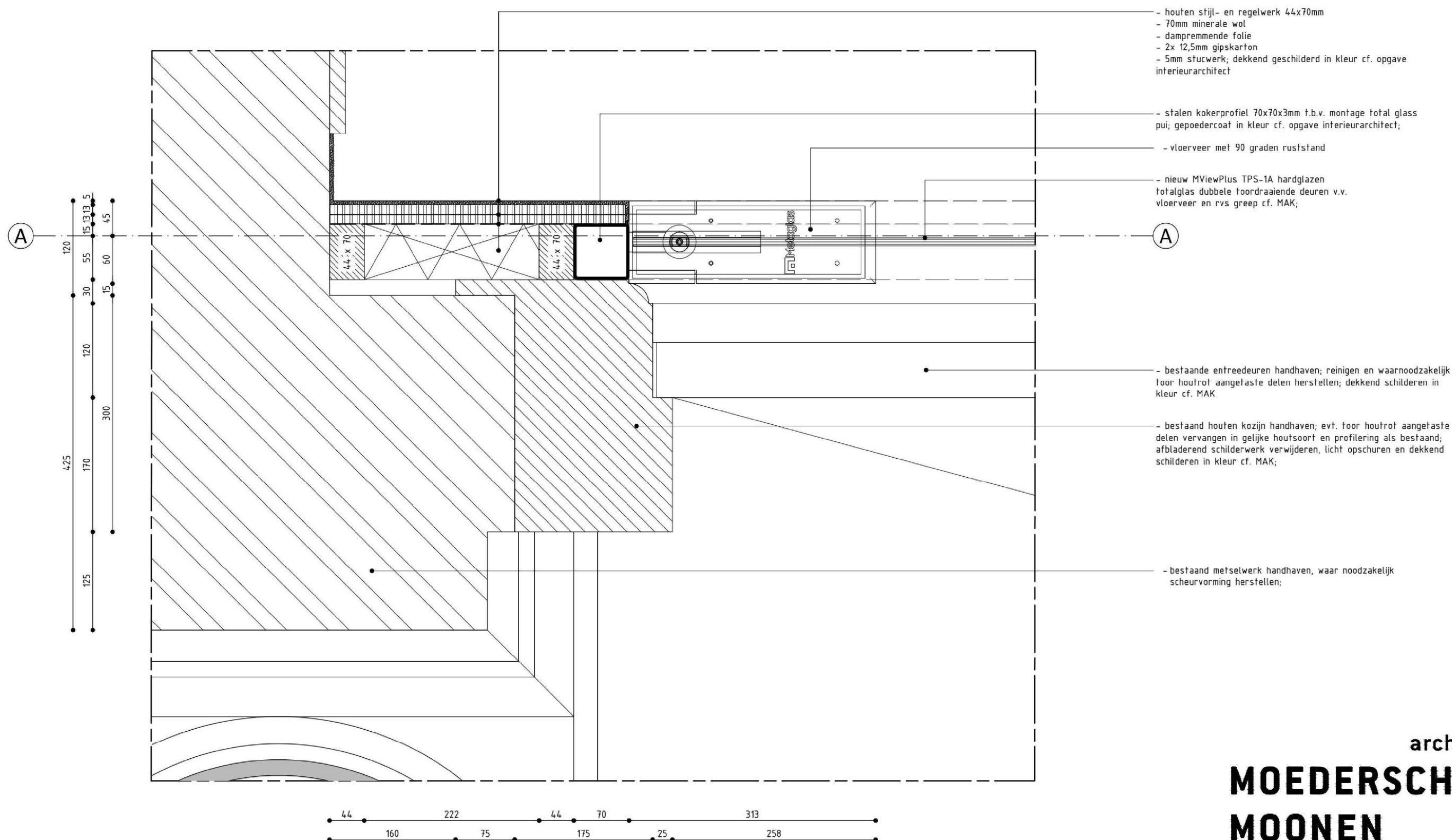

architects  
**MOEDERSCHEIM  
 MOONEN**

▷ 0370-DO-DP2-503-zijdetail-entree-H01-v2.1

|               |                              |            |
|---------------|------------------------------|------------|
| projectnummer | 0370                         | datum      |
| projectnaam   | Herbestemming Kerk Overschie | 03.03.2023 |
| opdrachtgever | Fam. Brabander               |            |
| formaat       | A3                           |            |
| schaal        | 1:5                          |            |
| tekenaar      | MB                           |            |

T +31 (0)10 413 2625  
 www.moederscheimmoonen.nl

**ZIJDETAAL ENTREE  
 DP2.H01**

schaal 1:5



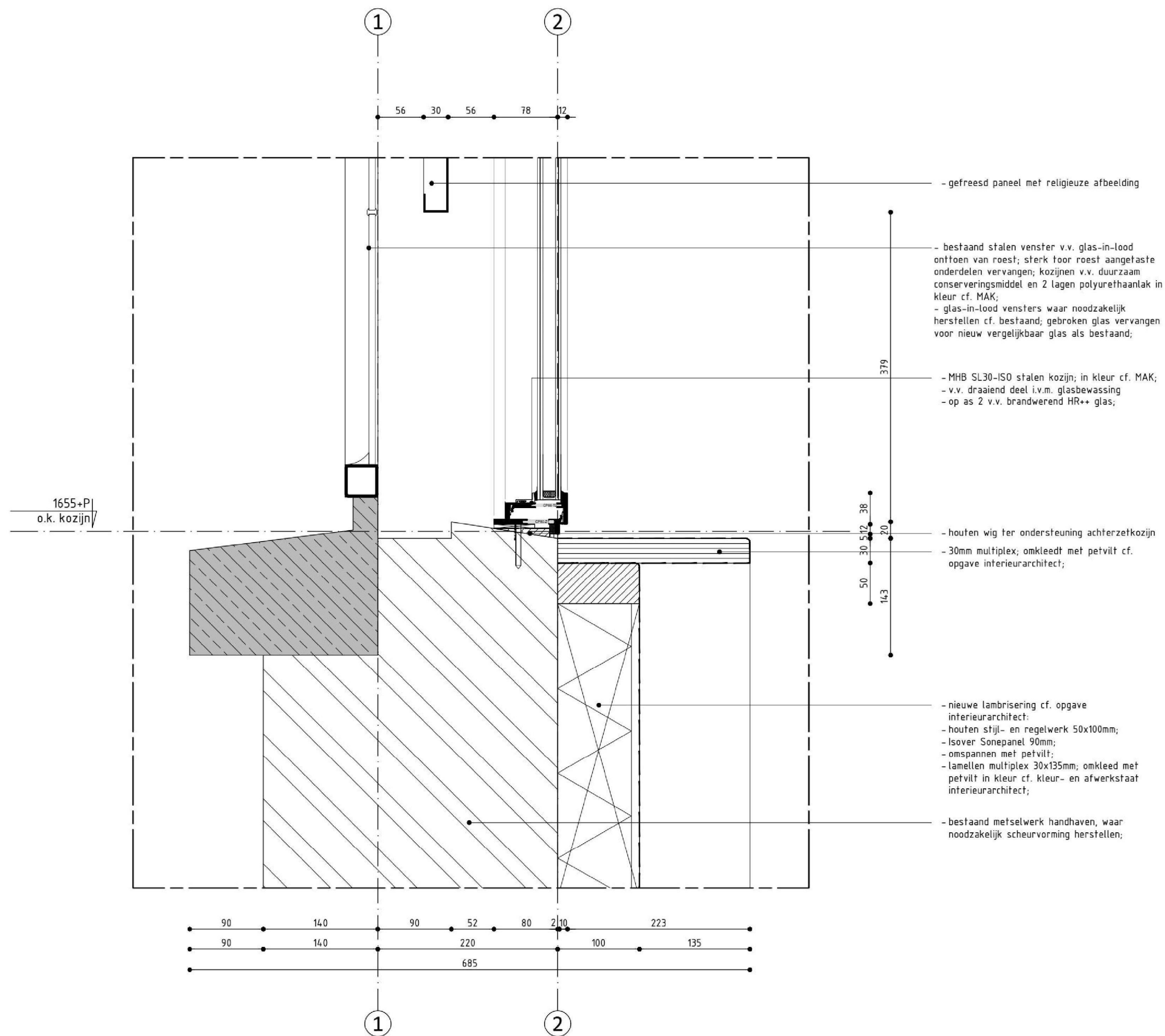

architects  
**MOEDERSCHEIM  
MOONEN**

▷ 0370-DO-DP2-504-onderdetail-zijvensters-V03-v2.1

|               |                              |            |
|---------------|------------------------------|------------|
| projectnummer | 0370                         | datum      |
| projectnaam   | Herbestemming Kerk Overschie | 03.03.2023 |
| opdrachtgever | Fam. Brabander               |            |
| formaat       | A3                           |            |
| schaal        | 1:5                          |            |
| tekenaar      | MB                           |            |

T +31 (0)10 413 2625  
www.moederscheimmoonen.nl

**ONDERDETAIL ZIJVENSTERS  
DP2.V03**

schaal 1:5

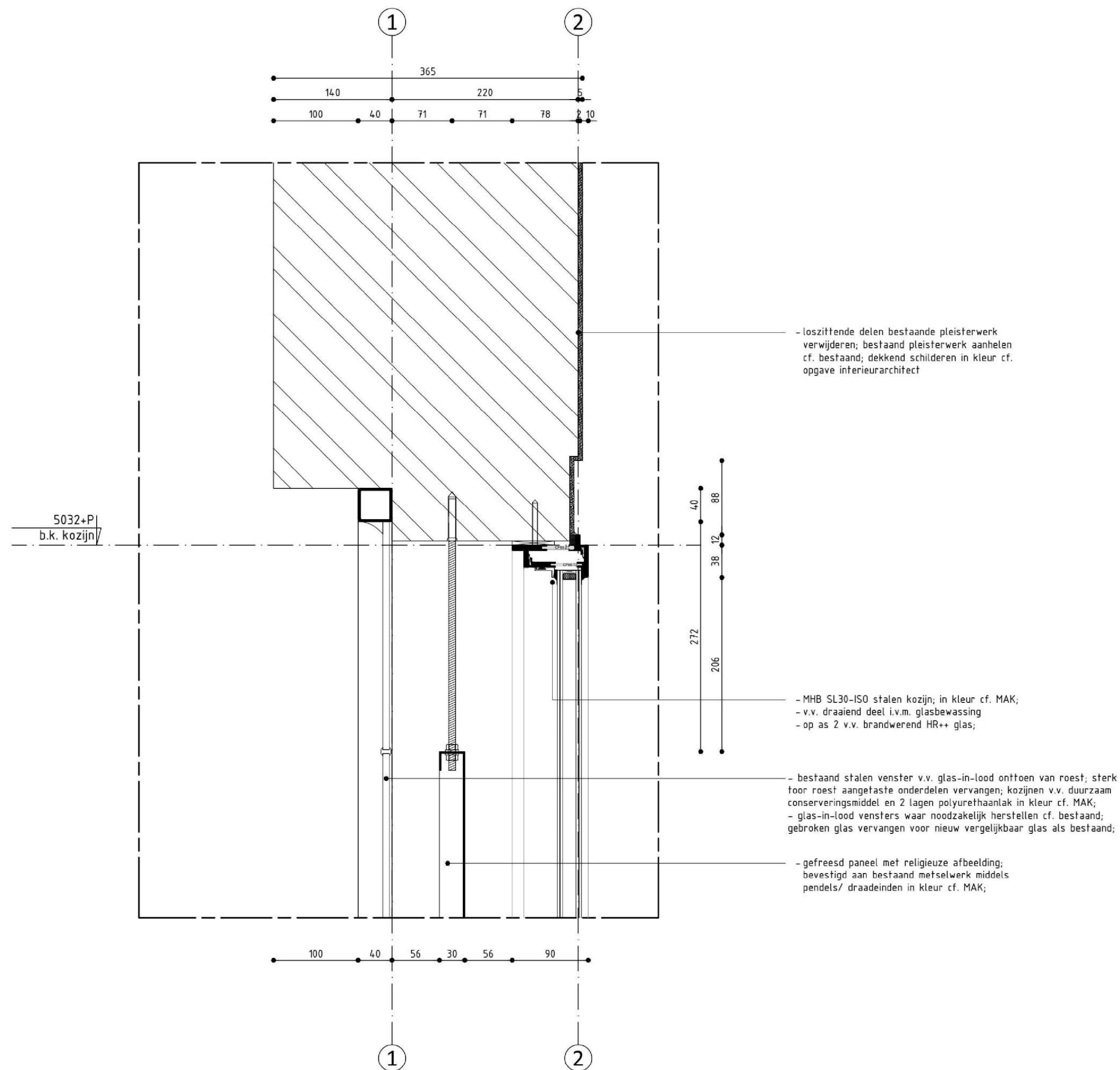

architects  
**MOEDERSCHEIM  
MOONEN**

▷ 0370-DO-DP2-505-bovendetail-zijvensters-V04-v2.1

|               |                              |            |
|---------------|------------------------------|------------|
| projectnummer | 0370                         | datum      |
| projectnaam   | Herbestemming Kerk Overschie | 03.03.2023 |
| opdrachtgever | Fam. Brabander               |            |
| formaat       | A3                           |            |
| schaal        | 1:5                          |            |
| tekenaar      | MB                           |            |

T +31 (0)10 413 2625  
www.moederscheimmoonen.nl

**BOVENDETAIL ZIJVENSTERS  
DP2.V04**

schaal 1:5

- MHB SL30-ISO stalen kozijn; in kleur cf. MAK;  
- v.v. draaiend deel i.v.m. glasbewassing  
- op as 2 v.v. brandwerend HR++ glas;

- loszittende delen bestaande pleisterwerk  
verwijderen; bestaand pleisterwerk aanhalen  
cf. bestaand; dekkend schilderen in kleur cf.  
opgave interieurarchitect

- gefreesd paneel met religieuze afbeelding;  
bevestigd aan bestaand metselwerk middels  
pendels/ draadeinden in kleur cf. MAK;

- bestaand stalen venster v.v. glas-in-lood onttoen van roest; sterk  
toor roest aangetaste onderdelen vervangen; kozijnen v.v. duurzaam  
conserveringsmiddel en 2 lagen polyurethaanlak in kleur cf. MAK;  
- glas-in-lood vensters waar noodzakelijk herstellen cf. bestaand;  
gebroken glas vervangen voor nieuw vergelijkbaar glas als bestaand;

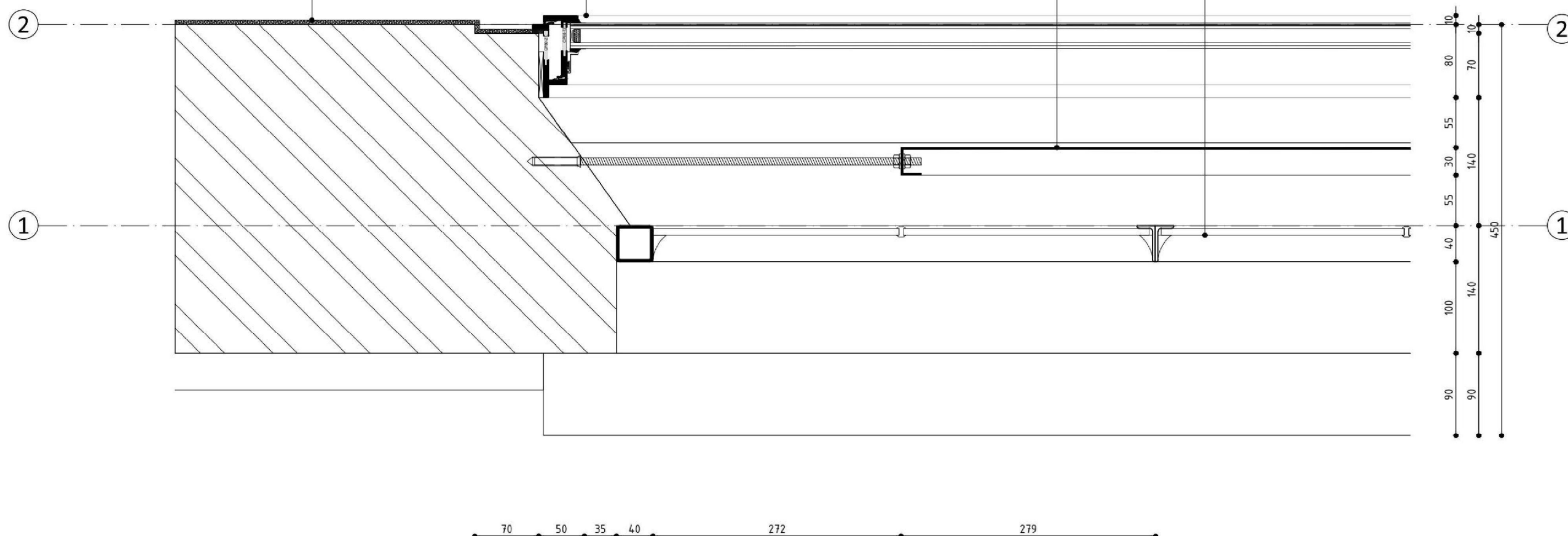

ZIJDETAAL ZIJVENSTERS  
DP2.H02  
schaal 1:5

architects  
**MOEDERSCHEIM  
MOONEN**

▷ 0370-DO-DP2-506-zijdetail-zijvensters-H02-v2.1

|               |                              |            |
|---------------|------------------------------|------------|
| projectnummer | 0370                         | datum      |
| projectnaam   | Herbestemming Kerk Overschie | 03.03.2023 |
| opdrachtgever | Fam. Brabander               |            |
| formaat       | A3                           |            |
| schaal        | 1:5                          |            |
| tekenaar      | MB                           |            |

T +31 (0)10 413 2625  
www.moederscheimmoonen.nl

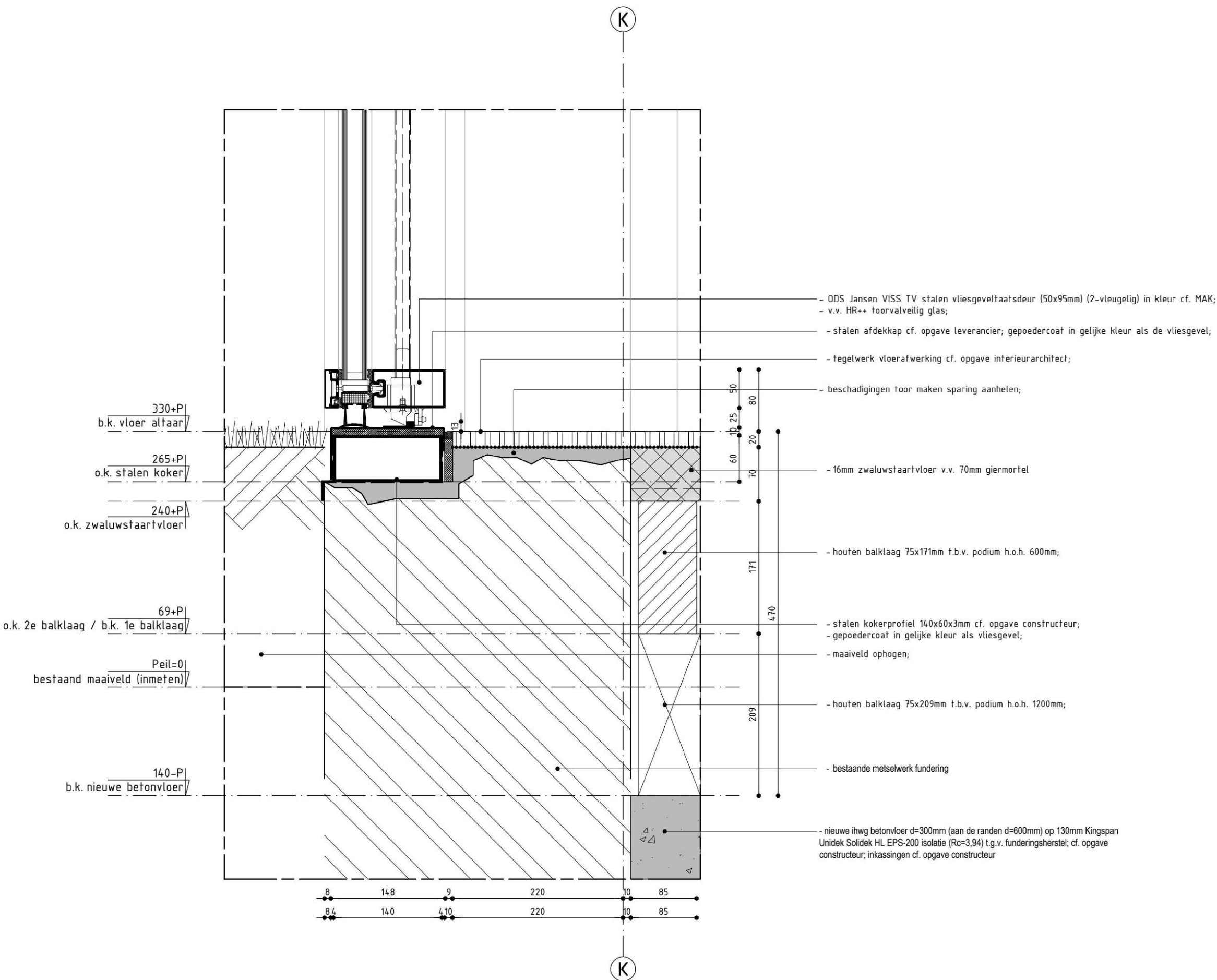

architects  
**MOEDERSCHEIM  
MOONEN**

▷ 0370-DO-DP2-508-onderdetail-snedes-achtergevel-V05-v2.1

|               |                              |            |
|---------------|------------------------------|------------|
| projectnummer | 0370                         | datum      |
| projectnaam   | Herbestemming Kerk Overschie | 03.03.2023 |
| opdrachtgever | Fam. Brabander               |            |
| formaat       | A3                           |            |
| schaal        | 1:5                          |            |
| tekenaar      | MB                           |            |

T +31 (0)10 413 2625  
www.moederscheimmoonen.nl

**ONDERDETAIL SNEDE ACHTERGEVEL  
DP2.V05**

schaal 1:5

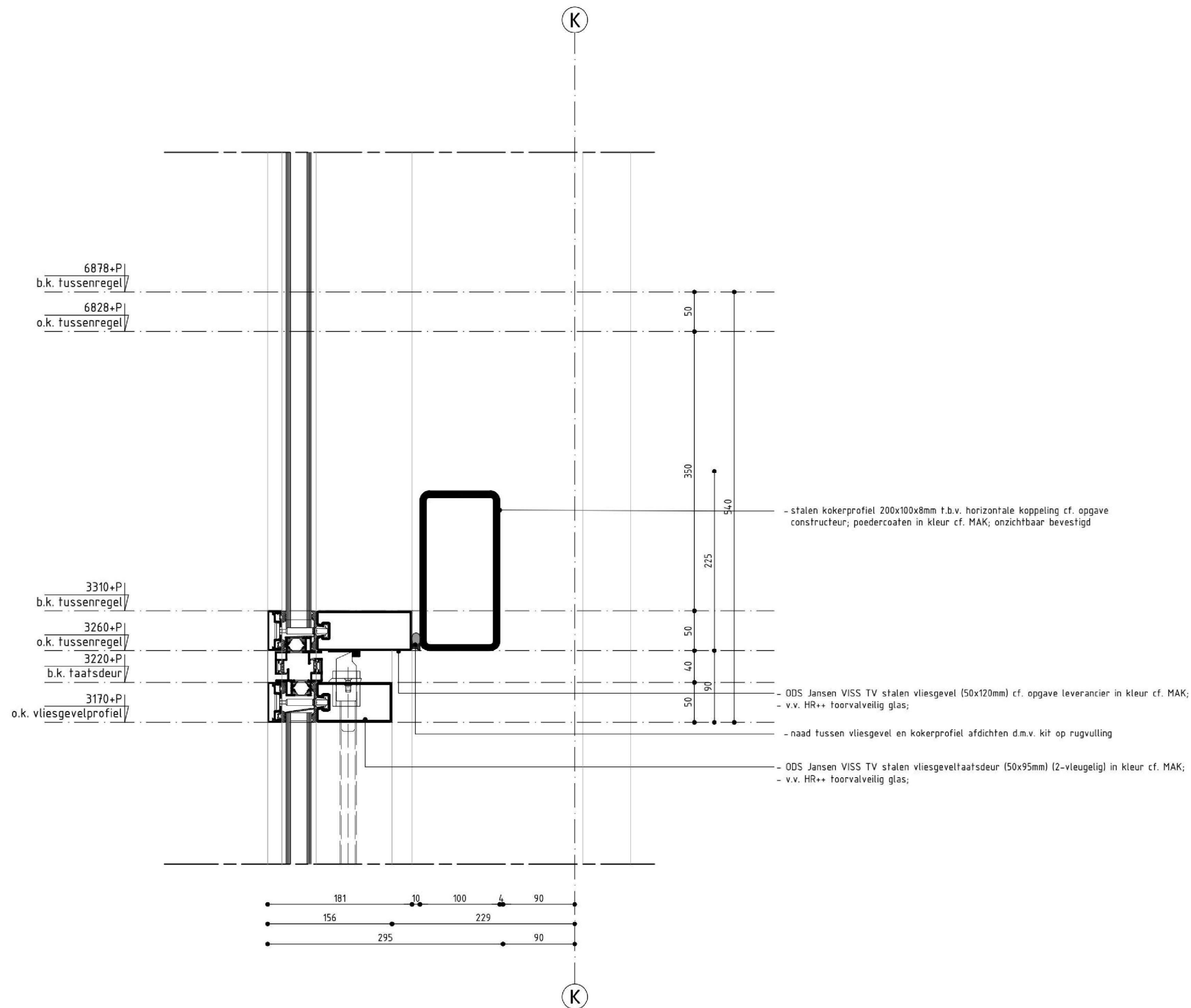

KALF SNEDE ACHTERGEVEL  
DP2.V06  
schaal 1:5

architects  
**MOEDERSCHEIM  
MOONEN**

▷ 0370-DO-DP2-508-kalf-suede-achtergevel-V06-v2.1

|               |                              |            |
|---------------|------------------------------|------------|
| projectnummer | 0370                         | datum      |
| projectnaam   | Herbestemming Kerk Overschie | 03.03.2023 |
| opdrachtgever | Fam. Brabander               |            |
| formaat       | A3                           |            |
| schaal        | 1:5                          |            |
| tekenaar      | MB                           |            |

T +31 (0)10 413 2625  
www.moederscheimmoonen.nl





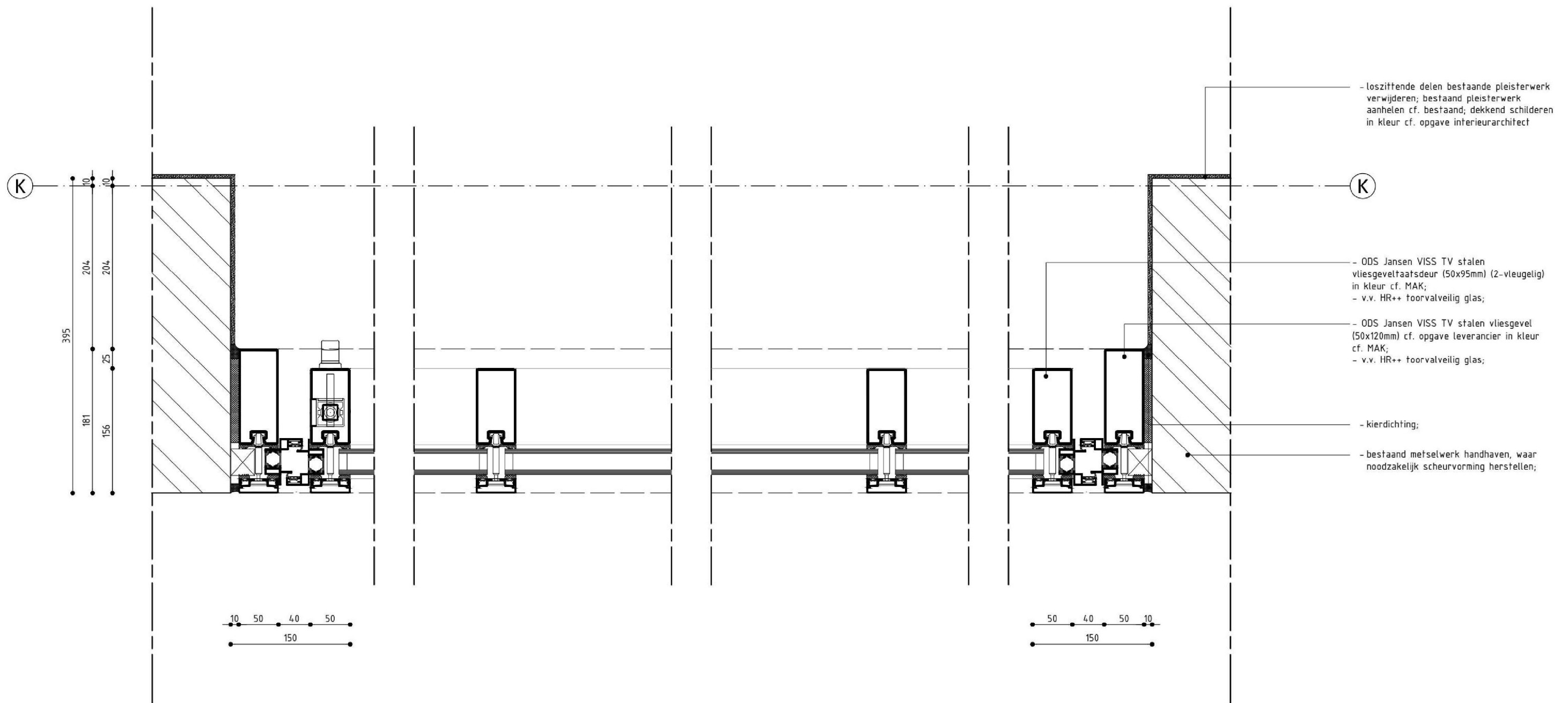

architects  
**MOEDERSCHEIM  
MOONEN**

▷ 0370-DO-DP2-510-zijdetail-snedes-achtergevel-H03-v2.1

|               |                              |            |  |
|---------------|------------------------------|------------|--|
| projectnummer | 0370                         | datum      |  |
| projectnaam   | Herbestemming Kerk Overschie | 03.03.2023 |  |
| opdrachtgever | Fam. Brabander               |            |  |
| formaat       | A3                           |            |  |
| schaal        | 1:5                          |            |  |
| tekenaar      | MB                           |            |  |

T +31 (0)10 413 2625  
www.moederscheimmoonen.nl

ZIJ DETAIL 01 SNEDE ACHTERGEVEL  
DP2.H03

schaal 1:5

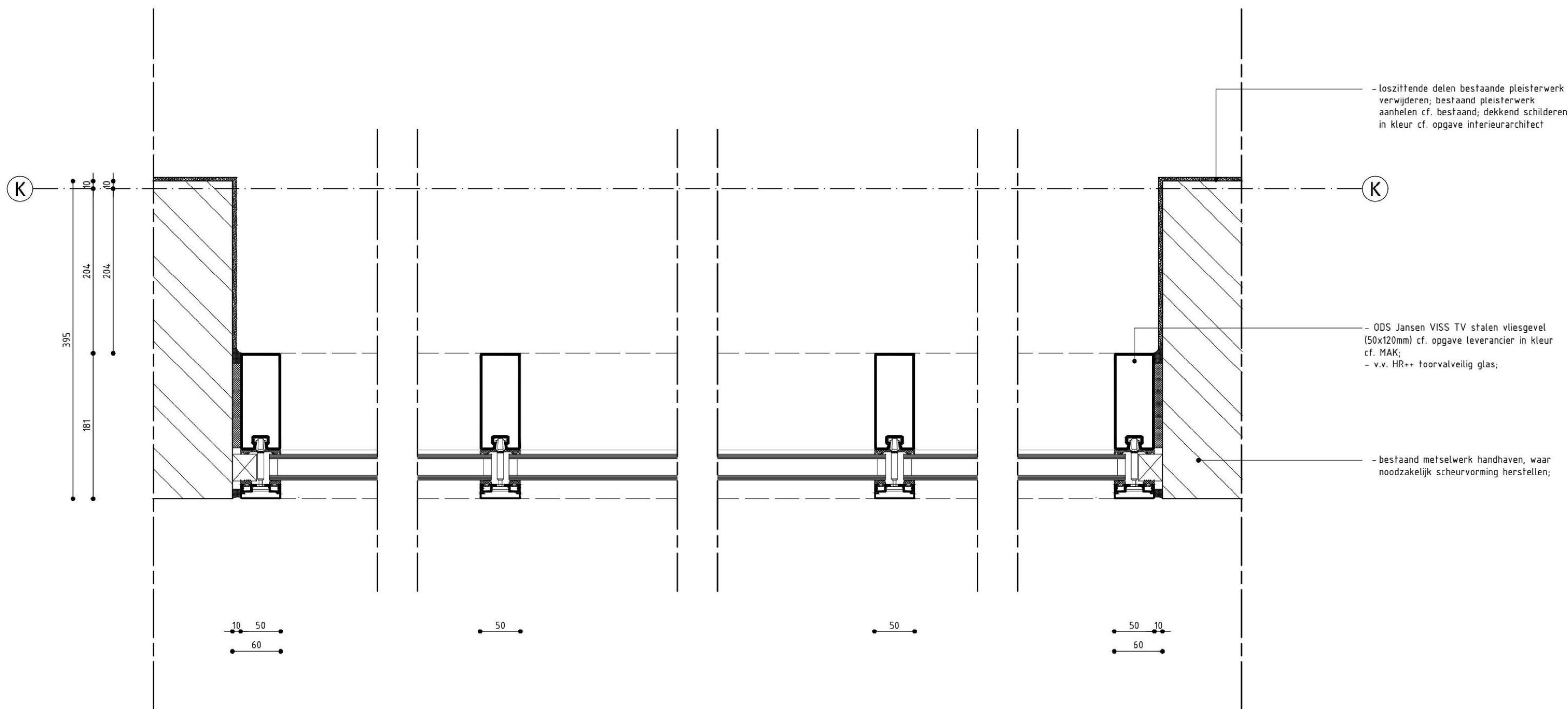

architects  
**MOEDERSCHEIM  
MOONEN**

▷ 0370-DO-DP2-511-zijdetail-sne-de-achtergevel-H04-v2.1

|               |                              |            |
|---------------|------------------------------|------------|
| projectnummer | 0370                         | datum      |
| projectnaam   | Herbestemming Kerk Overschie | 03.03.2023 |
| opdrachtgever | Fam. Brabander               |            |
| formaat       | A3                           |            |
| schaal        | 1:5                          |            |
| tekenaar      | MB                           |            |

T +31 (0)10 413 2625  
www.moederscheimmoonen.nl

ZIJ DETAIL 02 SNEDE ACHTERGEVEL  
DP2.H04

schaal 1:5

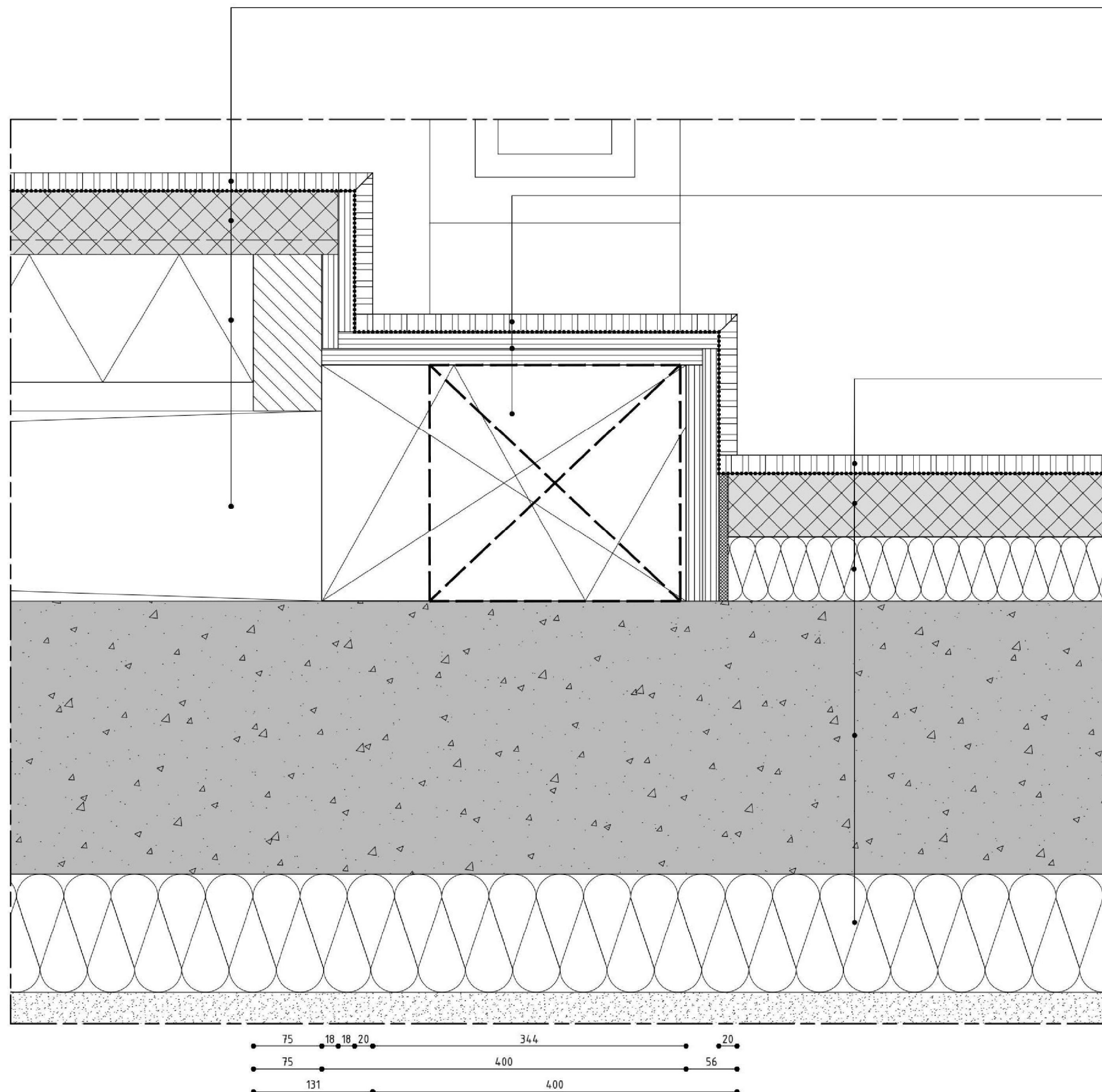

- tegelwerk vloerafwerking cf. opgave interieurarchitect;
- 16mm zwaluwplaatvloer v.v. 70mm cementdekvloer v.v. vloerverwarming;
- houten balklaag 75x171mm; h.o.h. 600mm; v.v. 140mm minerale wol;
- houten balklaag 75x209mm; h.o.h. 1200mm;

- tegelwerk vloerafwerking cf. opgave interieurarchitect;
- 2x18mm multiplex;
- houten klossen 258x400mm; v.v. minerale wol;
- ter plaatsen van communiebanken extra ondersteuning aanbrengen;

- tegelwerk vloerafwerking cf. opgave interieurarchitect;
- 70mm cementdekvloer v.v. vloerverwarming;
- 70mm EPS;
- nieuwe ihwg betonvloer d=300mm (aan de randen d=600mm) op 130mm Kingspan Unidek Solidek HL EPS-200 isolatie (Rc=3,94) t.g.v. funderingsherstel; cf. opgave constructeur; inkassingen cf. opgave constructeur;

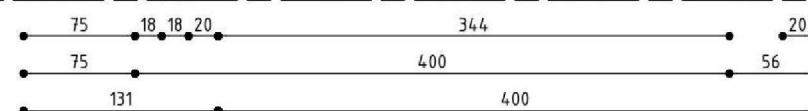
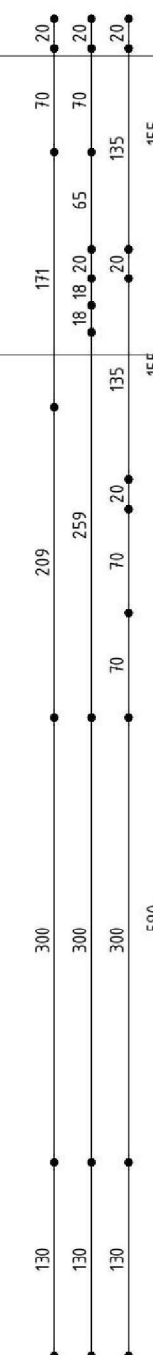

architects  
**MOEDERSCHEIM  
MOONEN**

▷ 0370-DO-DP2-512-trap-podium-V08-v2.1

|               |                              |            |
|---------------|------------------------------|------------|
| projectnummer | 0370                         | datum      |
| projectnaam   | Herbestemming Kerk Overschie | 03.03.2023 |
| opdrachtgever | Fam. Brabander               |            |
| formaat       | A3                           |            |
| schaal        | 1:5                          |            |
| tekenaar      | MB                           |            |

T +31 (0)10 413 2625  
www.moederscheimmoonen.nl

TRAP PODIUM  
DP2.V08

schaal 1:5



|               |                              |   |
|---------------|------------------------------|---|
| projectnummer | 0370                         | datum   |
| projectnaam   | Herbestemming Kerk Overschie | 03.03.2023  |
| opdrachtgever | Fam. Brabander               |   |
| formaat       | A3                           |   |
| schaal        | 1:5                          |   |
| tekenaar      | MB                           | T +31 (0)10 413 2625<br>www.moederscheimmoenen.nl |



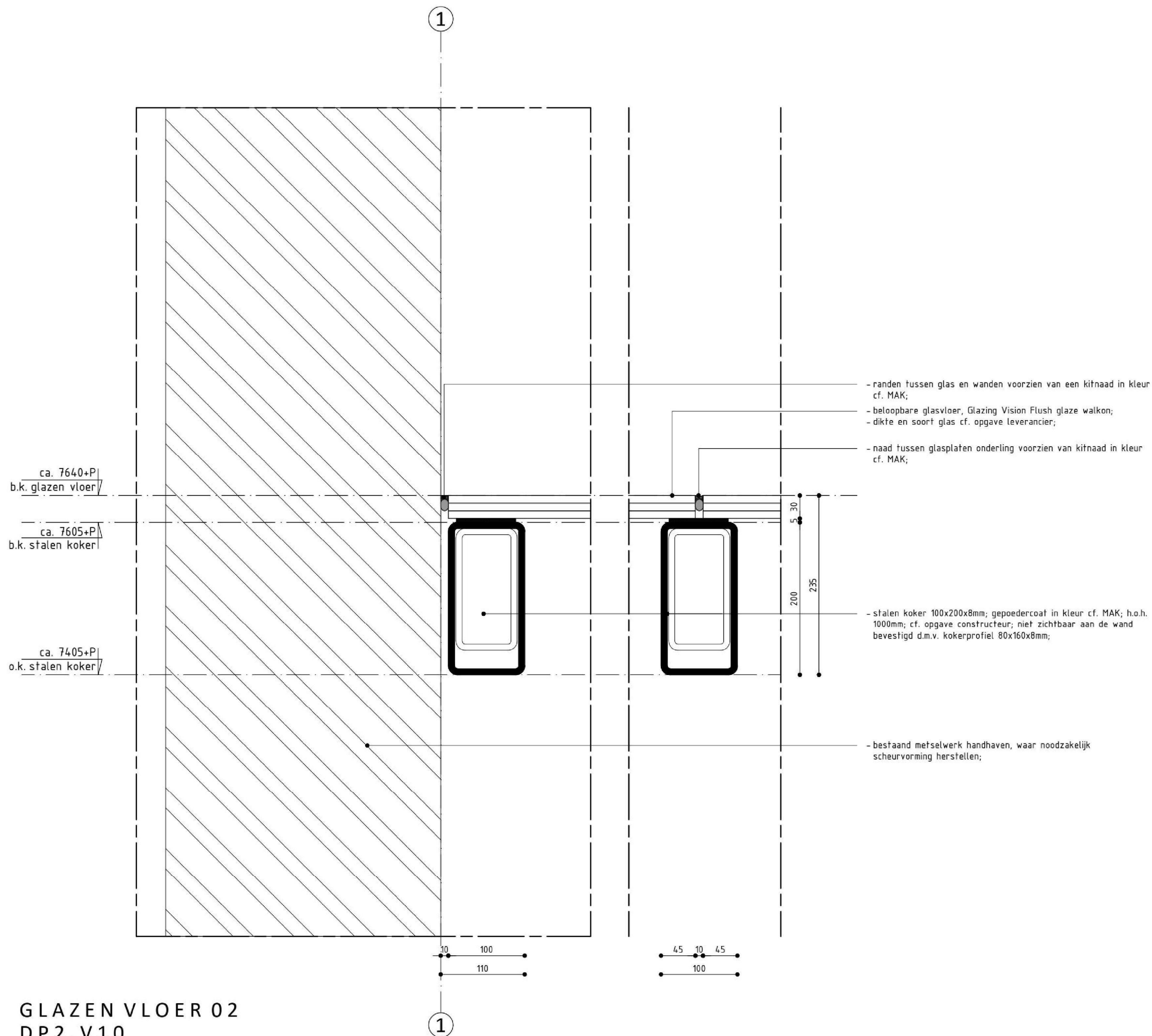

architects  
**MOEDERSCHEIM  
MOONEN**

▷ 0370-DO-DP2-514-glazen-vloer-V10-v2.1

|               |                              |            |  |
|---------------|------------------------------|------------|--|
| projectnummer | 0370                         | datum      |  |
| projectnaam   | Herbestemming Kerk Overschie | 03.03.2023 |  |
| opdrachtgever | Fam. Brabander               |            |  |
| formaat       | A3                           |            |  |
| schaal        | 1:5                          |            |  |
| tekenaar      | MB                           |            |  |

T +31 (0)10 413 2625  
www.moederscheimmoonen.nl

**GLAZEN VLOER 02**  
**DP2.V10**

schaal 1:5

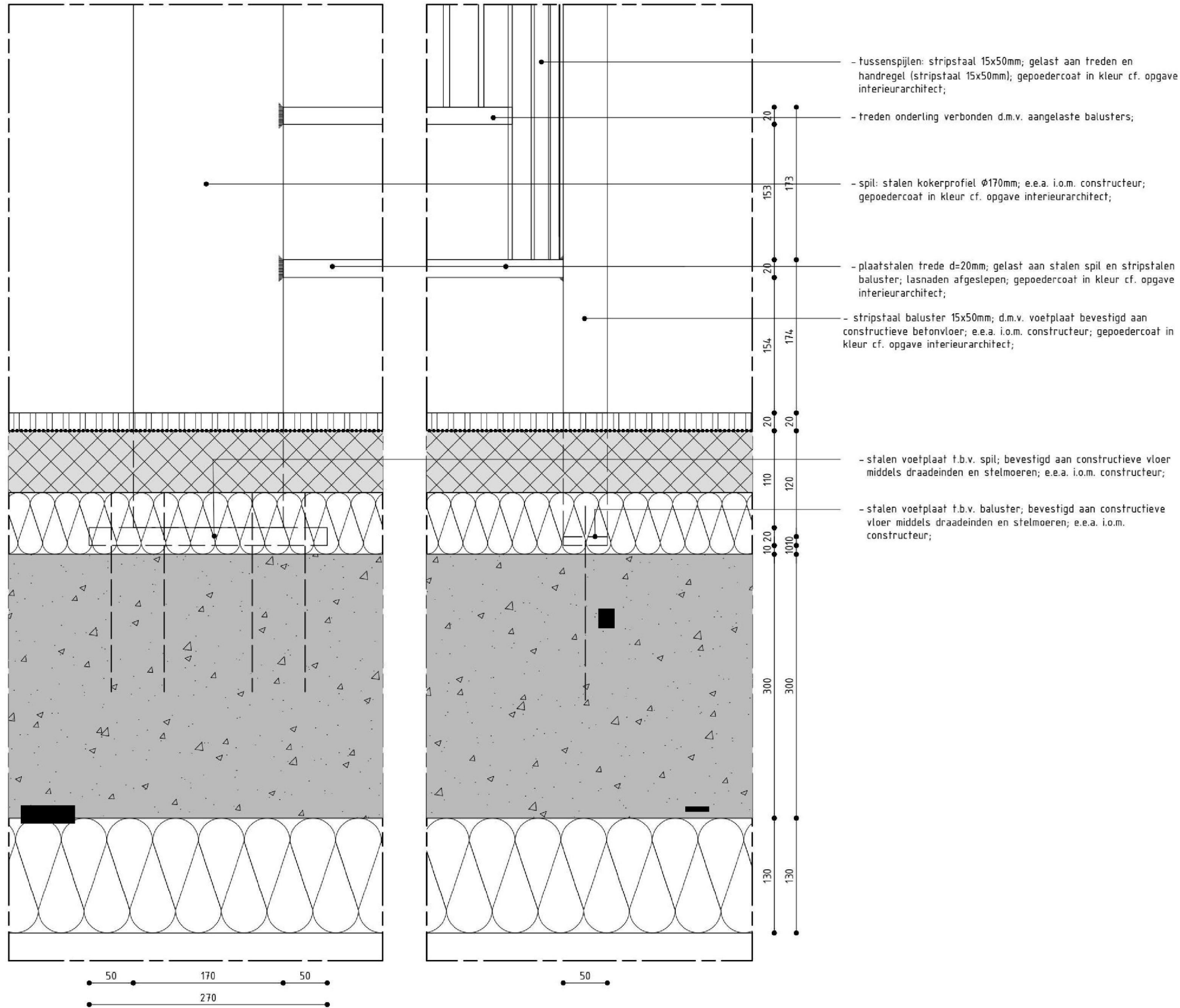

architects  
**MOEDERSCHEIM  
MOONEN**

▷ 0370-DO-DP2-515-onderaansluiting-trap-01-V11-v2.1

|               |                              |            |
|---------------|------------------------------|------------|
| projectnummer | 0370                         | datum      |
| projectnaam   | Herbestemming Kerk Overschie | 03.03.2023 |
| opdrachtgever | Fam. Brabander               |            |
| formaat       | A3                           |            |
| schaal        | 1:5                          |            |
| tekenaar      | MB                           |            |

T +31 (0)10 413 2625  
www.moederscheimmoonen.nl

**ONDERAANSLUITING TRAP 01  
DP2.V11**

schaal 1:5

ca. 3640+P  
b.k. afgewerkte vloer balkon

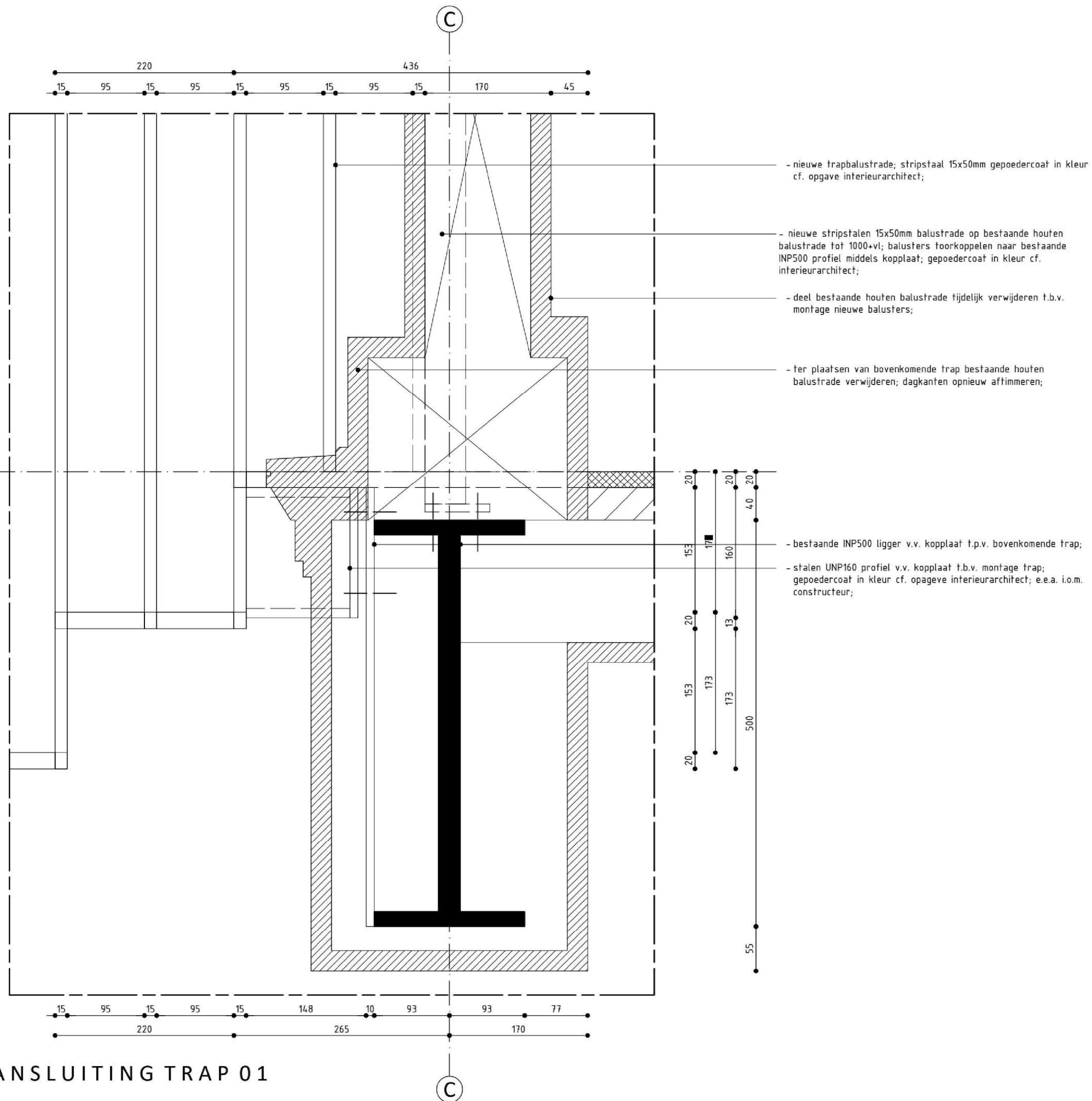

## BOVENAANSLUITING TRAP 01 DP2.V12

schaal 1:5

architects  
**MOEDERSCHEIM  
MOONEN**

▷ 0370-DO-DP2-516-bovenaansluiting-trap-01-V12-v2.1

|               |                              |            |
|---------------|------------------------------|------------|
| projectnummer | 0370                         | datum      |
| projectnaam   | Herbestemming Kerk Overschie | 03.03.2023 |
| opdrachtgever | Fam. Brabander               |            |
| formaat       | A3                           |            |
| schaal        | 1:5                          |            |
| tekenaar      | MB                           |            |

T +31 (0)10 413 2625  
www.moederscheimmoonen.nl



▷ 0370-DO-DP2-517-balustrade-balkon-01-V25-v2.1

|               |                              |  |
|---------------|------------------------------|--|
| projectnummer | 0370                         | datum  |
| projectnaam   | Herbestemming Kerk Overschie | 03.03.2023   |
| opdrachtgever | Fam. Brabander               |  |
| formaat       | A3                           |  |
| schaal        | 1:5                          | T +31 (0)10 413 2625   |
| tekenaar      | MB                           | <a href="http://www.moederscheimmoonen.nl">www.moederscheimmoonen.nl</a> |

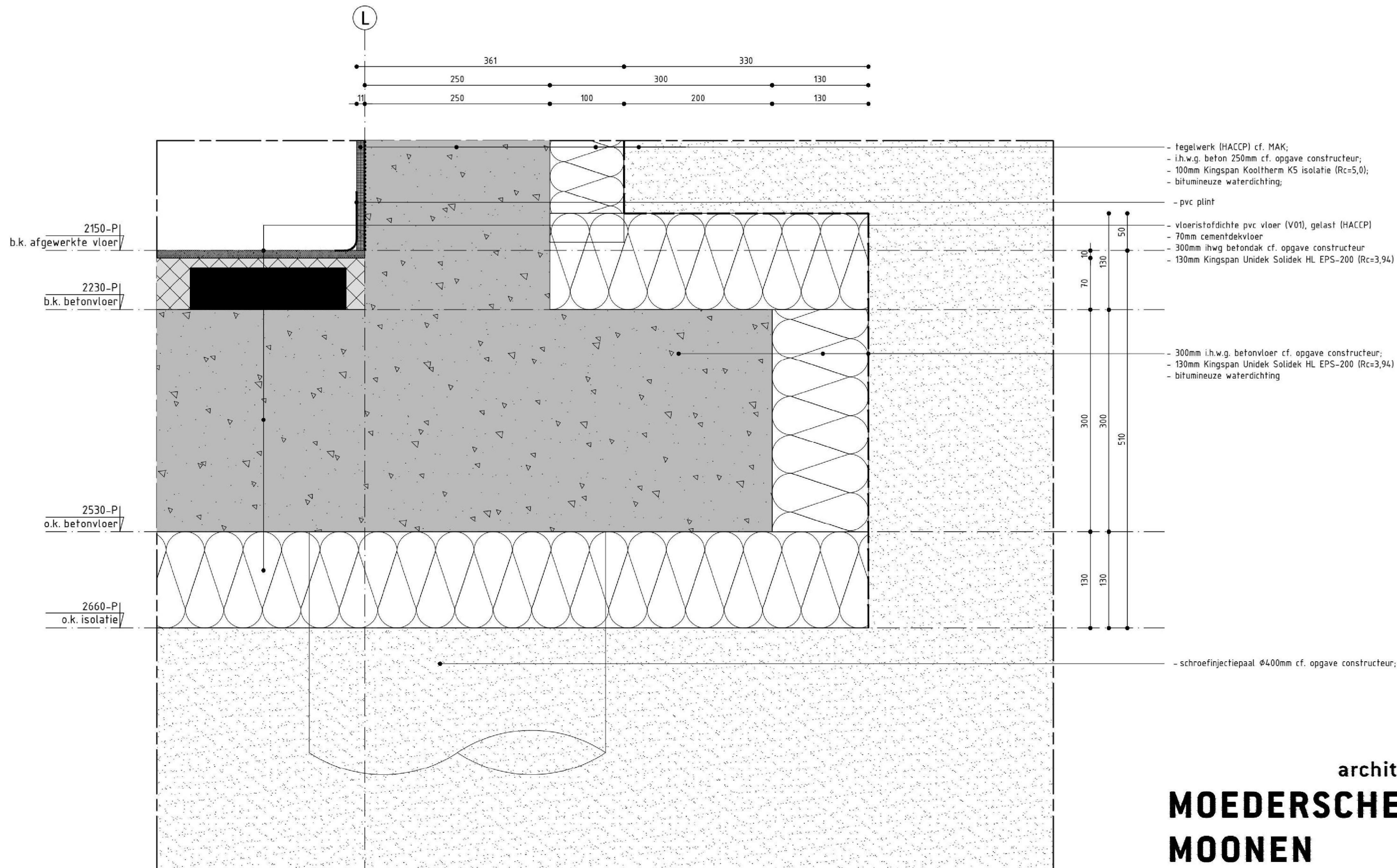

architects  
**MOEDERSCHEIM  
MOONEN**

▷ 0370-DO-DP2-520-onderaansluiting-kelder-V13-v2.1

|               |                              |            |
|---------------|------------------------------|------------|
| projectnummer | 0370                         | datum      |
| projectnaam   | Herbestemming Kerk Overschie | 03.03.2023 |
| opdrachtgever | Fam. Brabander               |            |
| formaat       | A3                           |            |
| schaal        | 1:5                          |            |
| tekenaar      | MB                           |            |

T +31 (0)10 413 2625  
www.moederscheimmoonen.nl

**ONDERAANSluiting Kelder  
DP2.V13**

schaal 1:5



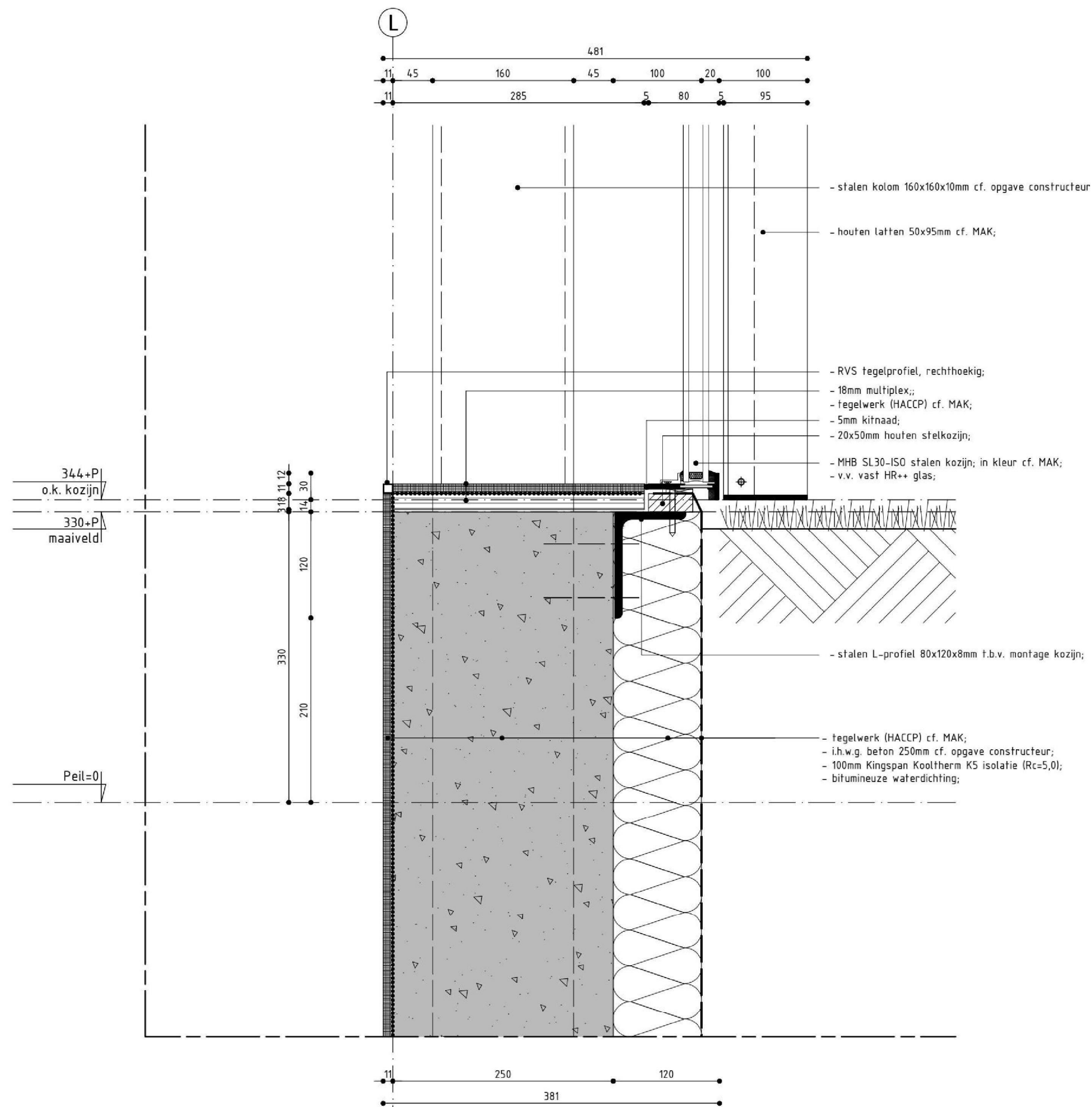

## ONDERAANSLUITING KOZIJN KELDER DP2.V14

schaal 1:5

architects  
**MOEDERSCHEIM  
MOONEN**

▷ 0370-DO-DP2-521-onderaansluiting-kozijn-kelder-V14-v2.1

|               |                              |            |  |
|---------------|------------------------------|------------|--|
| projectnummer | 0370                         | datum      |  |
| projectnaam   | Herbestemming Kerk Overschie | 03.03.2023 |  |
| opdrachtgever | Fam. Brabander               |            |  |
| formaat       | A3                           |            |  |
| schaal        | 1:5                          |            |  |
| tekenaar      | MB                           |            |  |

T +31 (0)10 413 2625  
www.moederscheimmoonen.nl

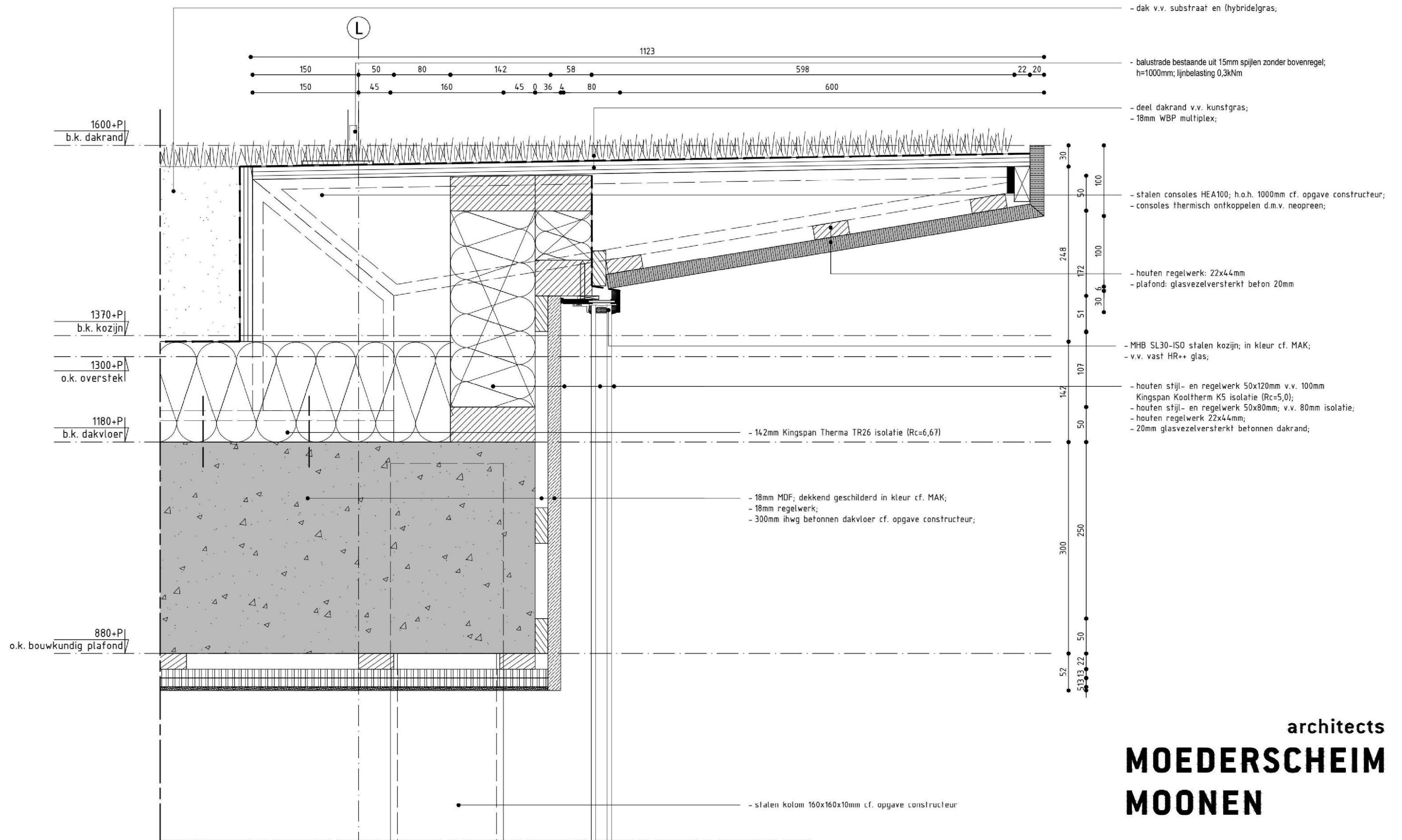

## BOVENAANSLUITING KOZIJN KELDER DP2.V15

schaal 1:5

architects  
**MOEDERSCHEIM  
MOONEN**

▷ 0370-DO-DP2-522-bovenaansluiting-kozijn-kelder-V15-v2.1

|               |                              |            |
|---------------|------------------------------|------------|
| projectnummer | 0370                         | datum      |
| projectnaam   | Herbestemming Kerk Overschie | 03.03.2023 |
| opdrachtgever | Fam. Brabander               |            |
| formaat       | A3                           |            |
| schaal        | 1:5                          |            |
| tekenaar      | MB                           |            |

T +31 (0)10 413 2625  
www.moederscheimmoonen.nl

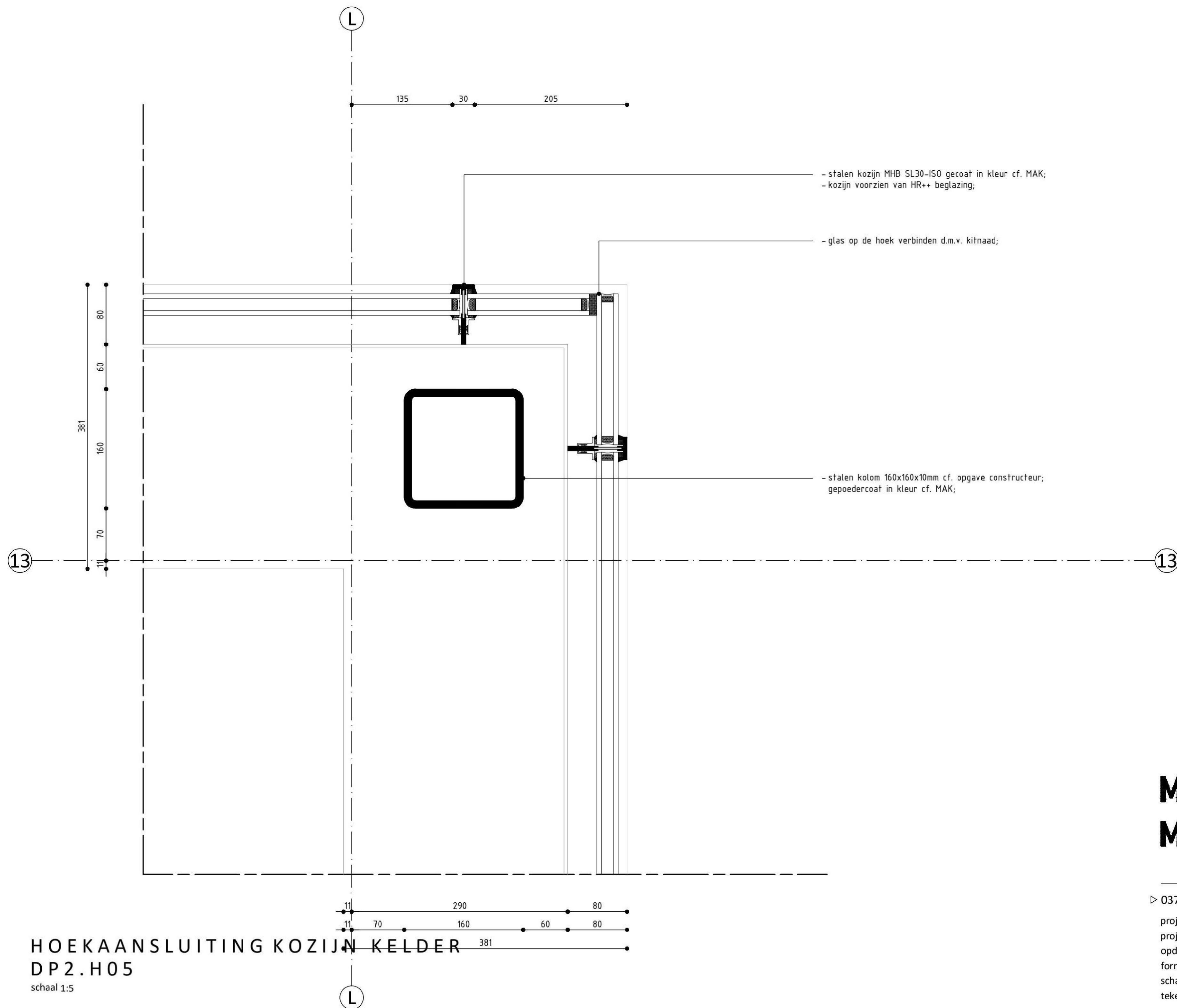

architects  
**MOEDERSCHEIM  
MOONEN**

▷ 0370-DO-DP2-523-hoekaansluiting-kozijn-kelder-H05-v2.1

|               |                              |            |
|---------------|------------------------------|------------|
| projectnummer | 0370                         | datum      |
| projectnaam   | Herbestemming Kerk Overschie | 03.03.2023 |
| opdrachtgever | Fam. Brabander               |            |
| formaat       | A3                           |            |
| schaal        | 1:5                          |            |
| tekenaar      | MB                           |            |

T +31 (0)10 413 2625  
www.moederscheimmoonen.nl

HOEKAANSLUITING KOZIJN KELDER

DP2.H05

schaal 1:5



|               |                              |  |
|---------------|------------------------------|--|
| projectnummer | 0370                         | datum  |
| projectnaam   | Herbestemming Kerk Overschie | 03.03.2023   |
| opdrachtgever | Fam. Brabander               |  |
| formaat       | A3                           |  |
| schaal        | 1:5                          | T +31 (0)10 413 2625   |
| tekenaar      | MB                           | <a href="http://www.moederscheimmoonen.nl">www.moederscheimmoonen.nl</a> |

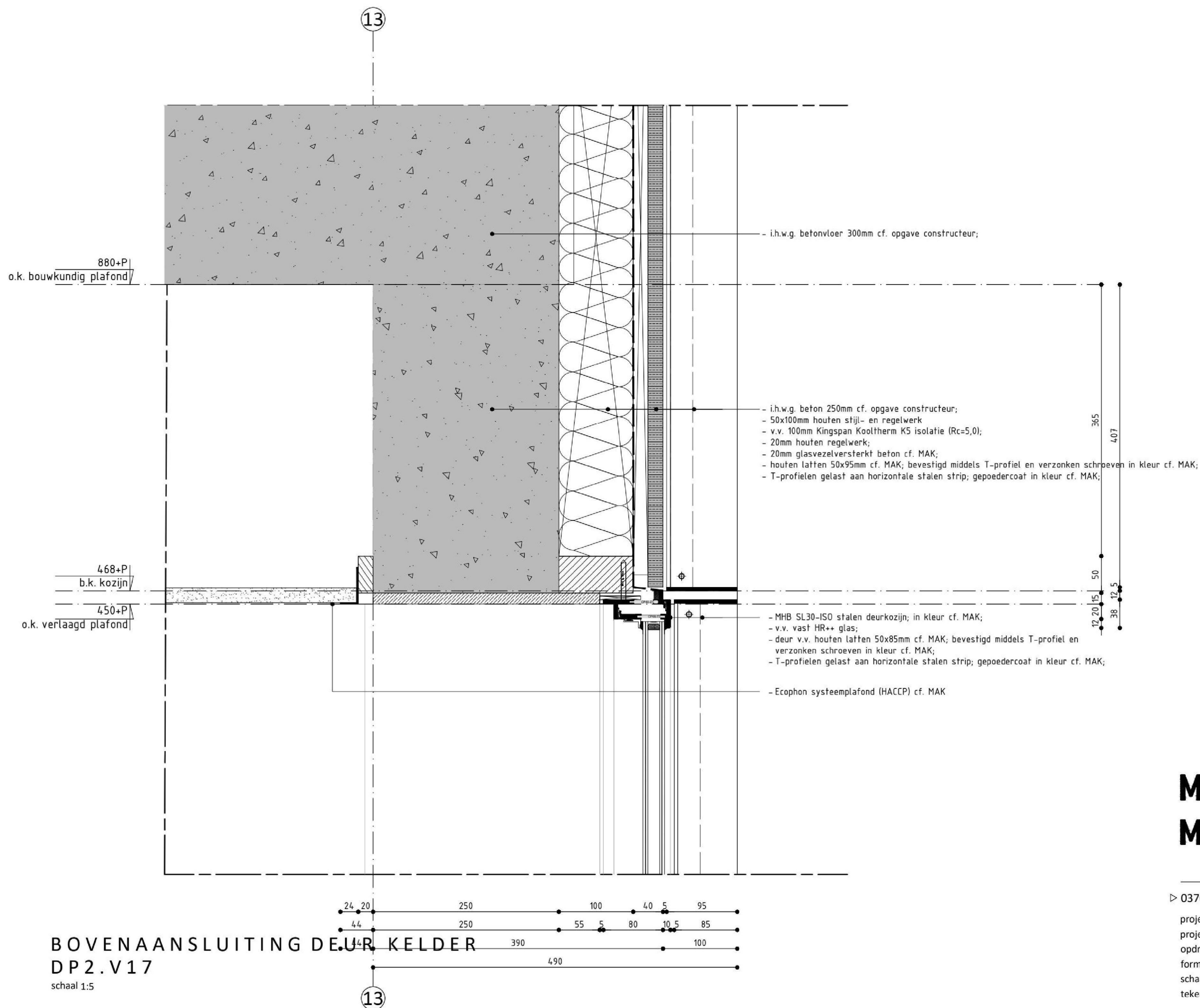

## BOVENAANSLUITING DEUR Kelder DP2.V17

schaal 1:5

architects  
**MOEDERSCHEIM  
MOONEN**

▷ 0370-DO-DP2-525-bovenraansluiting-deur-kelder-V17-v2.1

|               |                              |            |
|---------------|------------------------------|------------|
| projectnummer | 0370                         | datum      |
| projectnaam   | Herbestemming Kerk Overschie | 03.03.2023 |
| opdrachtgever | Fam. Brabander               |            |
| formaat       | A3                           |            |
| schaal        | 1:5                          |            |
| tekenaar      | MB                           |            |

T +31 (0)10 413 2625  
www.moederscheimmoonen.nl



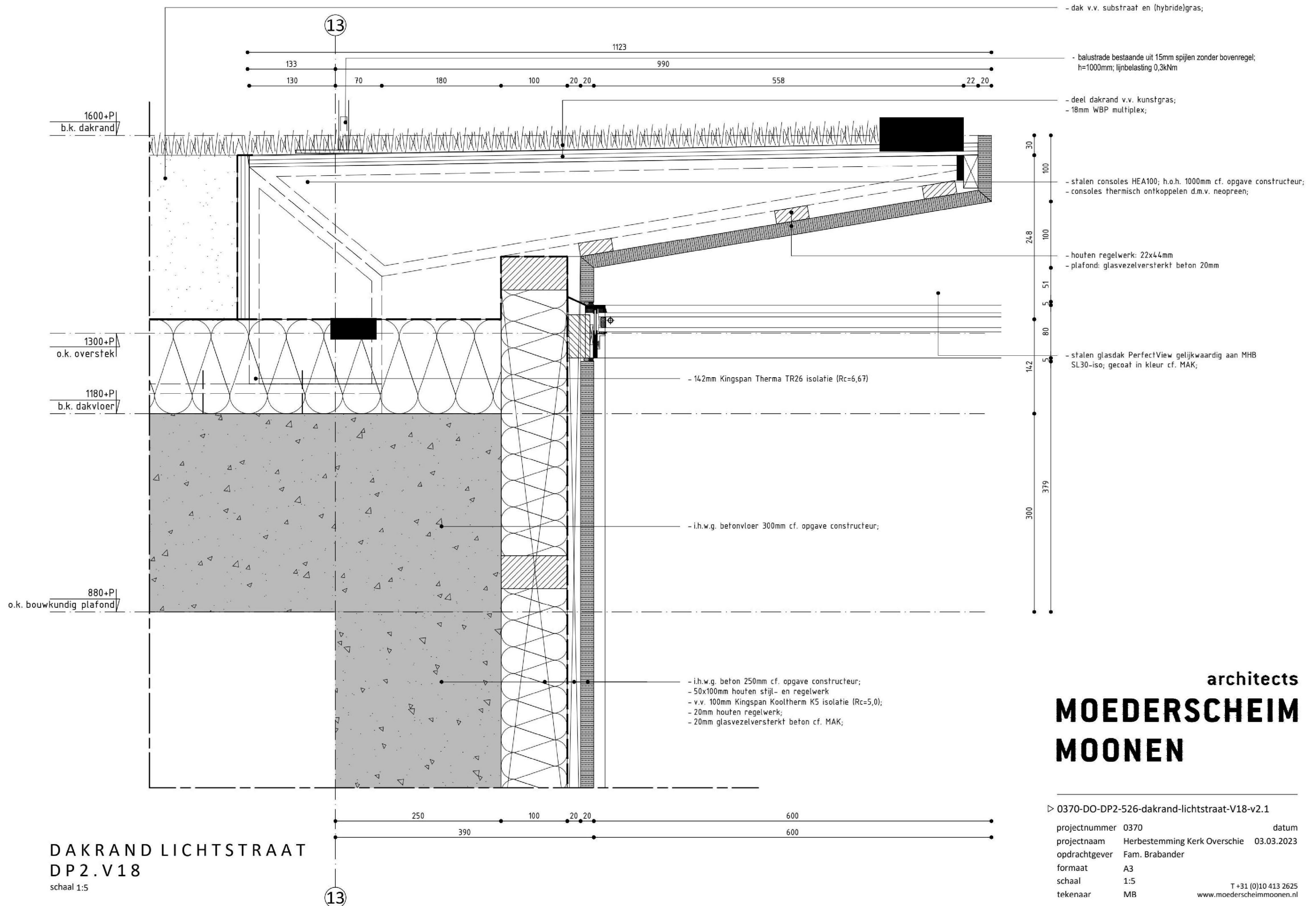

13

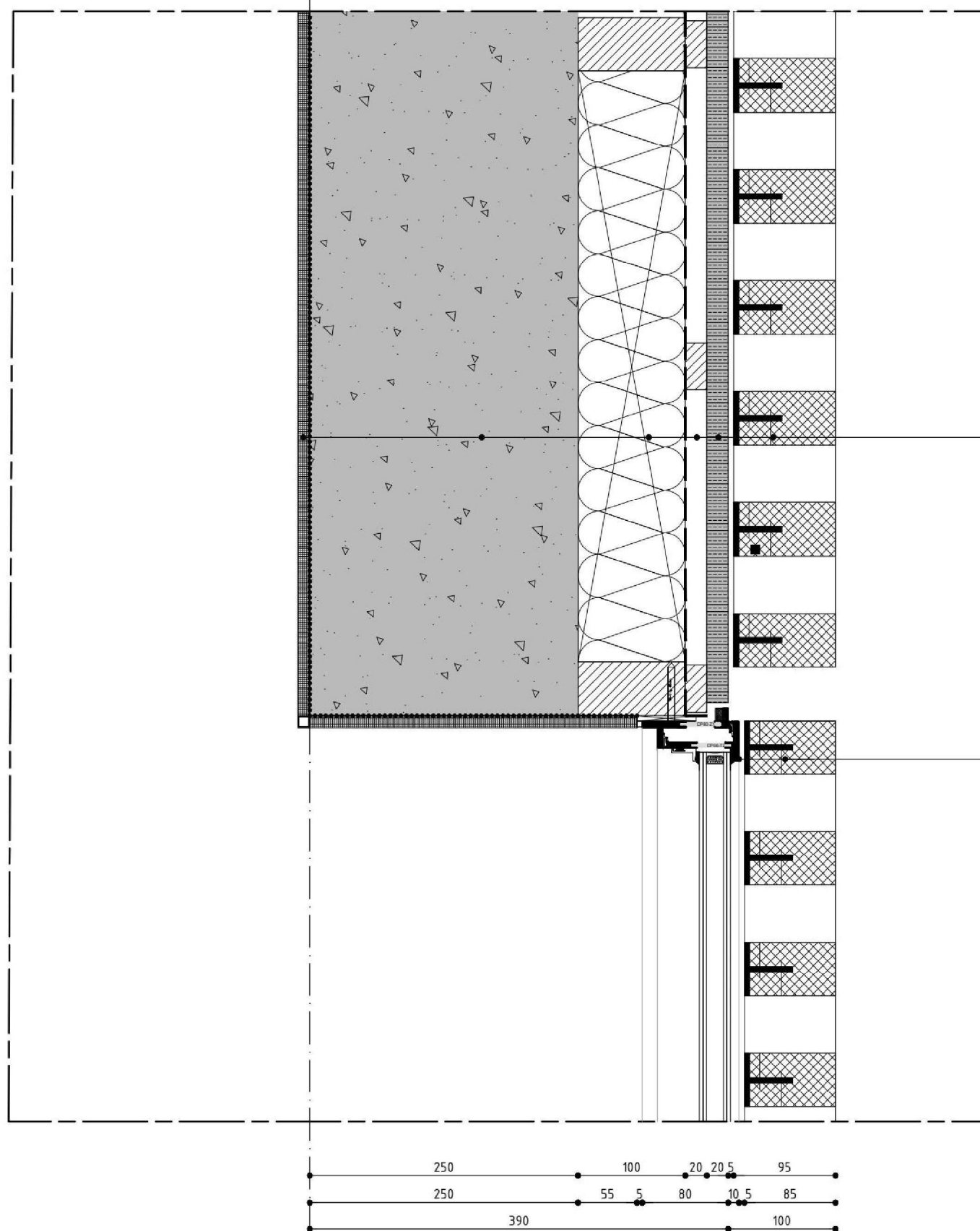

- tegelwerk (HACCP) cf. MAK;  
 - i.h.w.g. beton 250mm cf. opgave constructeur;  
 - 50x100mm houten stijl- en regelwerk  
 - v.v. 100mm Kingspan Kooltherm K5 isolatie (Rc=5,0);  
 - 20mm houten regelwerk;  
 - 20mm glasvezelversterkt beton cf. MAK;  
 - houten latten 50x95mm cf. MAK; bevestigd middels T-profiel en verzonken schroeven in kleur cf. MAK;  
 - T-profielen gelast aan horizontale stalen strip; gepoedercoat in kleur cf. MAK;

- MHB SL30-ISO stalen deurkozijn; in kleur cf. MAK;  
 - v.v. vast HR++ glas;  
 - deur v.v. houten latten 50x85mm cf. MAK; bevestigd middels T-profiel en verzonken schroeven in kleur cf. MAK;  
 - T-profielen gelast aan horizontale stalen strip; gepoedercoat in kleur cf. MAK;

ZIJAANSLUITING DEUR KELDER  
 DP2.H06

schaal 1:5

13

architects  
**MOEDERSCHEIM  
 MOONEN**

▷ 0370-DO-DP2-527-zijaansluiting-deur-kelder-H06-v2.1

|               |                              |            |
|---------------|------------------------------|------------|
| projectnummer | 0370                         | datum      |
| projectnaam   | Herbestemming Kerk Overschie | 03.03.2023 |
| opdrachtgever | Fam. Brabander               |            |
| formaat       | A3                           |            |
| schaal        | 1:5                          |            |
| tekenaar      | MB                           |            |

T +31 (0)10 413 2625  
 www.moederscheimmoonen.nl



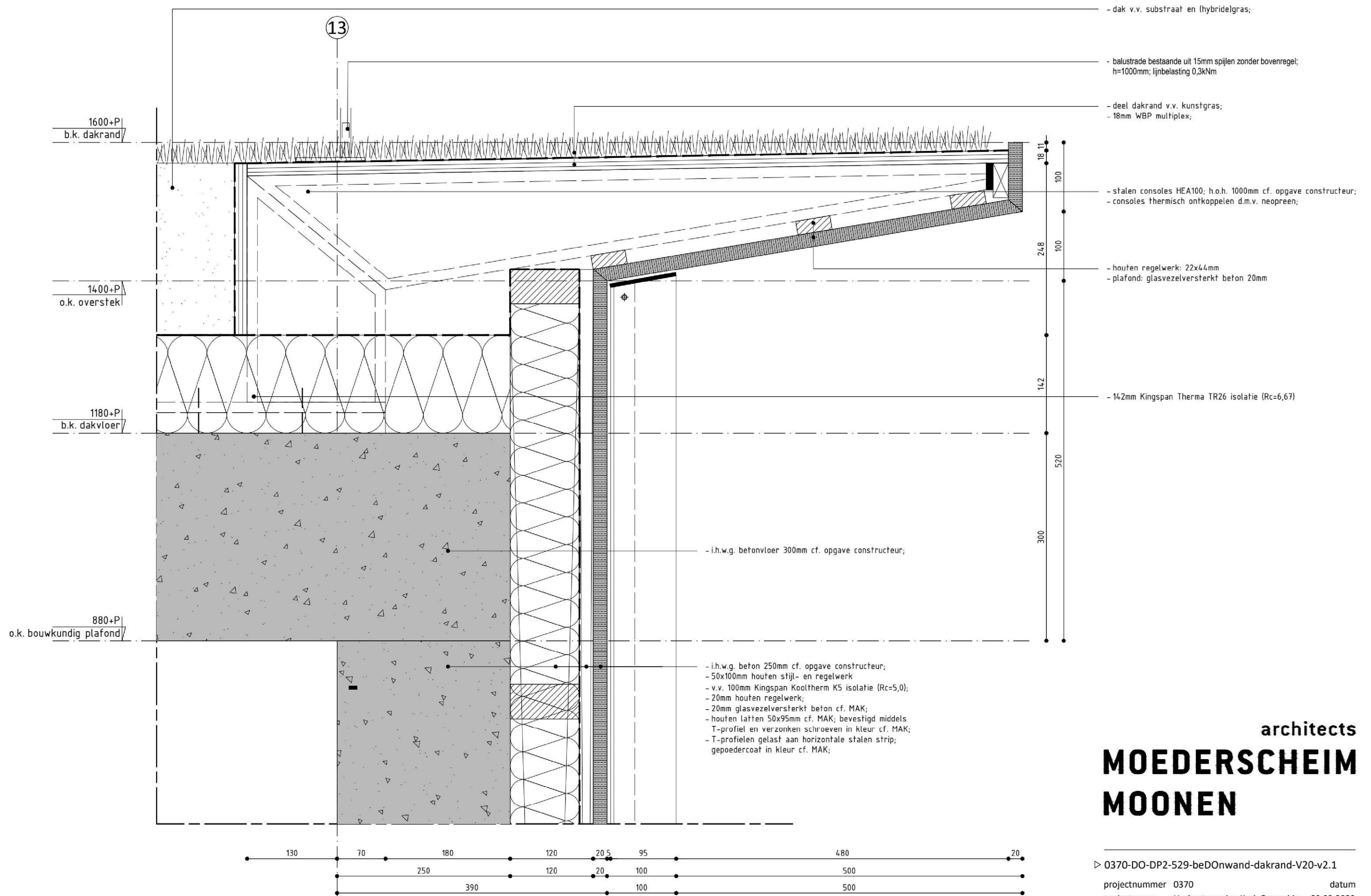

- dak v.v. substraat en (hybride)gras;
- balustrade bestaande uit 15mm spijlen zonder bovenregel;  
h=1000mm; lijnbelasting 0,3kNm
- deel dakrand v.v. kunstgras;  
- 18mm WBP multiplex;
- stalen consoles HEA100; h.o.h. 1000mm cf. opgave constructeur;  
- consoles thermisch ontkoppelen d.m.v. neopreen;
- houten regelwerk: 22x44mm  
- plafond: glasvezelversterkt beton 20mm
- 142mm Kingspan Therma TR26 isolatie (Rc=6,67)

- i.h.w.g. betonvloer 300mm cf. opgave constructeur;

- i.h.w.g. beton 250mm cf. opgave constructeur;  
- 50x100mm houten stijl- en regelwerk  
- v.v. 100mm Kingspan Kooltherm K5 isolatie (Rc=5,0);  
- 20mm houten regelwerk;  
- 20mm glasvezelversterkt beton cf. MAK;  
- houten latten 50x95mm cf. MAK; bevestigd middels  
T-profiel en verzonken schroeven in kleur cf. MAK;  
- T-profielen gelast aan horizontale stalen strip;  
gepoedercoat in kleur cf. MAK;

architects  
**MOEDERSCHEIM  
MOONEN**

▷ 0370-DO-DP2-529-beDONwand-dakrand-V20-v2.1

|               |                              |            |
|---------------|------------------------------|------------|
| projectnummer | 0370                         | datum      |
| projectnaam   | Herbestemming Kerk Overschie | 03.03.2023 |
| opdrachtgever | Fam. Brabander               |            |
| formaat       | A3                           |            |
| schaal        | 1:5                          |            |
| tekenaar      | MB                           |            |

T +31 (0)10 413 2625  
www.moederscheimmoonen.nl

**AANSLUITING BETONWAND - DAKRAND**  
**DP2.V20**

schaal 1:5

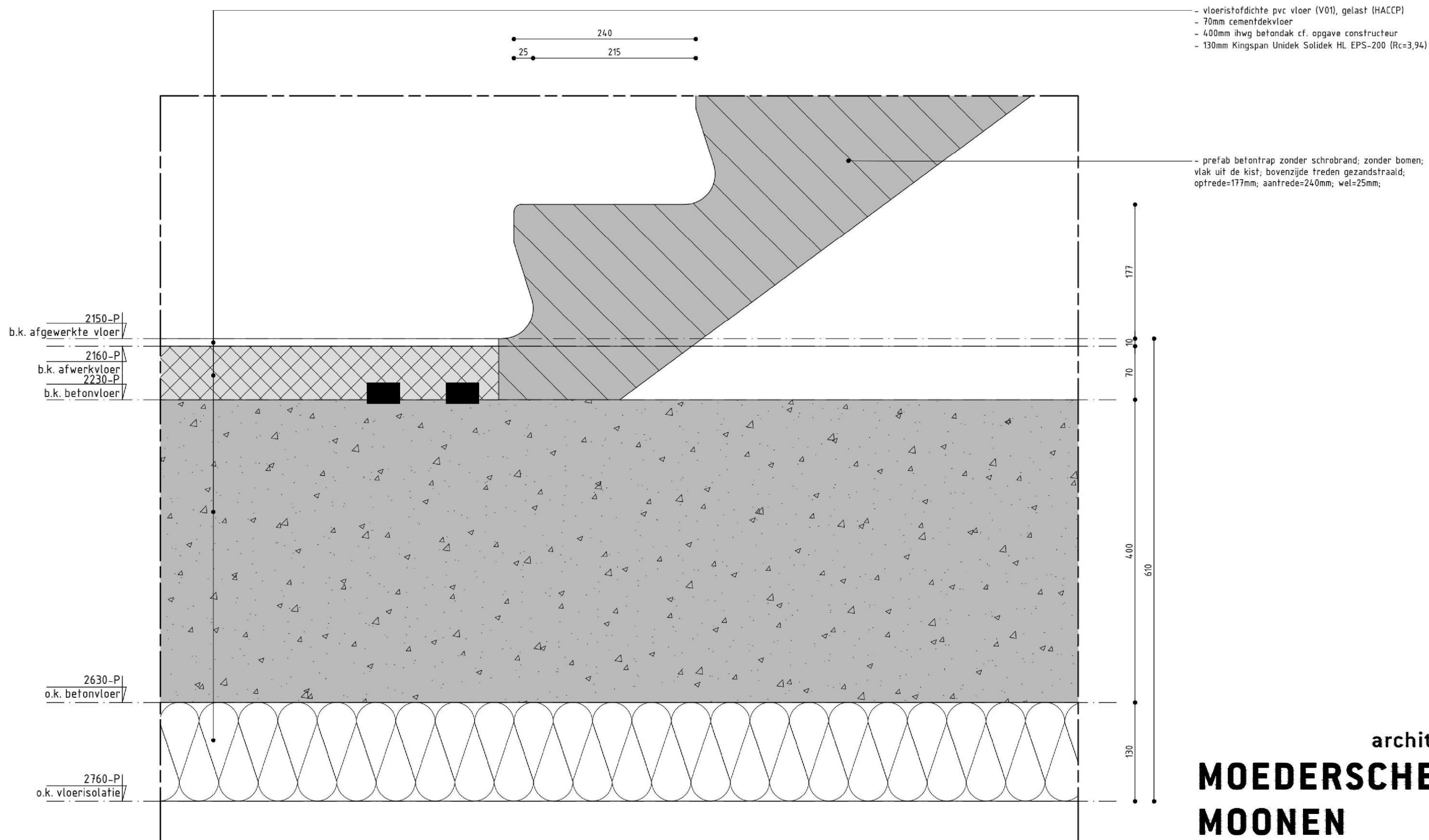

architects  
**MOEDERSCHEIM  
MOONEN**

▷ 0370-DO-DP2-530-onderaansluiting-trap-02-V21-v2.1

|               |                              |            |
|---------------|------------------------------|------------|
| projectnummer | 0370                         | datum      |
| projectnaam   | Herbestemming Kerk Overschie | 03.03.2023 |
| opdrachtgever | Fam. Brabander               |            |
| formaat       | A3                           |            |
| schaal        | 1:5                          |            |
| tekenaar      | MB                           |            |

T +31 (0)10 413 2625  
www.moederscheimmoonen.nl

**ONDERAANSluitING TRAP 02  
DP2.V21**

schaal 1:5



6

330+P  
b.k. afgewerkte vloer310+P  
b.k. afwerkvloer240+P  
o.k. zwaluwstaartvloer69+P  
o.k. 2e balklaag / b.k. 1e balklaagPeil=0  
bestaand maaiveld (inmeten)140-P  
b.k. nieuwe betonvloer

- prefab betontrap zonder schrobrand; zonder bomen; vlak uit de kist; bovenzijde treden gezandstraald; optrede=177mm; aantrede=240mm; wel=25mm;
- oplegvilt
- 10mm kantstrook
- 300mm i.h.w.g. betonwand cf. opgave constructeur;
- 20mm vloertegelwerk cf. kleur- en afwerkstaat interieurarchitect;
- 70mm cementdekvloer v.v. vloerverwarming;
- 16mm zwaluwplaatvloer;
- houten balklaag 75x171mm;
- houtenbalklaag 75x209mm;
- i.h.w.g. betonvloer 600mm cf. opgave constructeur;

architects  
**MOEDERSCHEIM  
MOONEN**

▷ 0370-DO-DP2-531-bovenaansluiting-trap-02-V22-v2.1

|               |                              |            |
|---------------|------------------------------|------------|
| projectnummer | 0370                         | datum      |
| projectnaam   | Herbestemming Kerk Overschie | 03.03.2023 |
| opdrachtgever | Fam. Brabander               |            |
| formaat       | A3                           |            |
| schaal        | 1:5                          |            |
| tekenaar      | MB                           |            |

T +31 (0)10 413 2625  
www.moederscheimmoonen.nl

**BOVENAANSluitING TRAP 02**  
**DP2.V22**

6

schaal 1:5

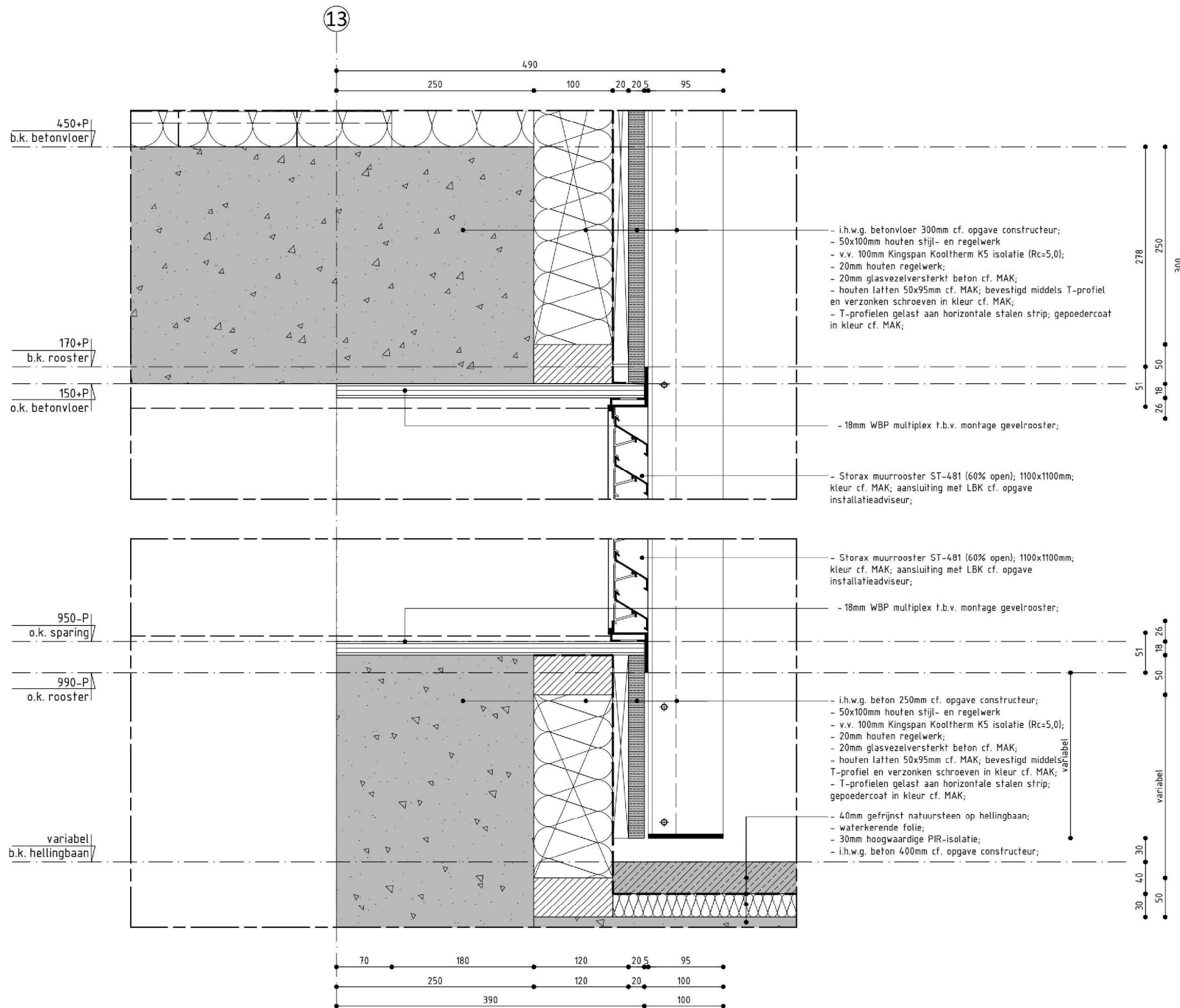

# AANSLUITING GEVELROOSTER DP2.V23

schaal 1:5

13

architects  
**MOEDERSCHEIM  
MOONEN**

▷ 0370-DO-DP2-532-aansluiting-gevelrooster-V23-v2.1

|               |                              |            |
|---------------|------------------------------|------------|
| projectnummer | 0370                         | datum      |
| projectnaam   | Herbestemming Kerk Overschie | 03.03.2023 |
| opdrachtgever | Fam. Brabander               |            |
| formaat       | A3                           |            |
| schaal        | 1:5                          |            |
| tekenaar      | MB                           |            |

T +31 (0)10 413 2625  
www.moederscheimmoonen.nl





T +31 (0)10 413 2625  
www.moederscheimmoonen.nl

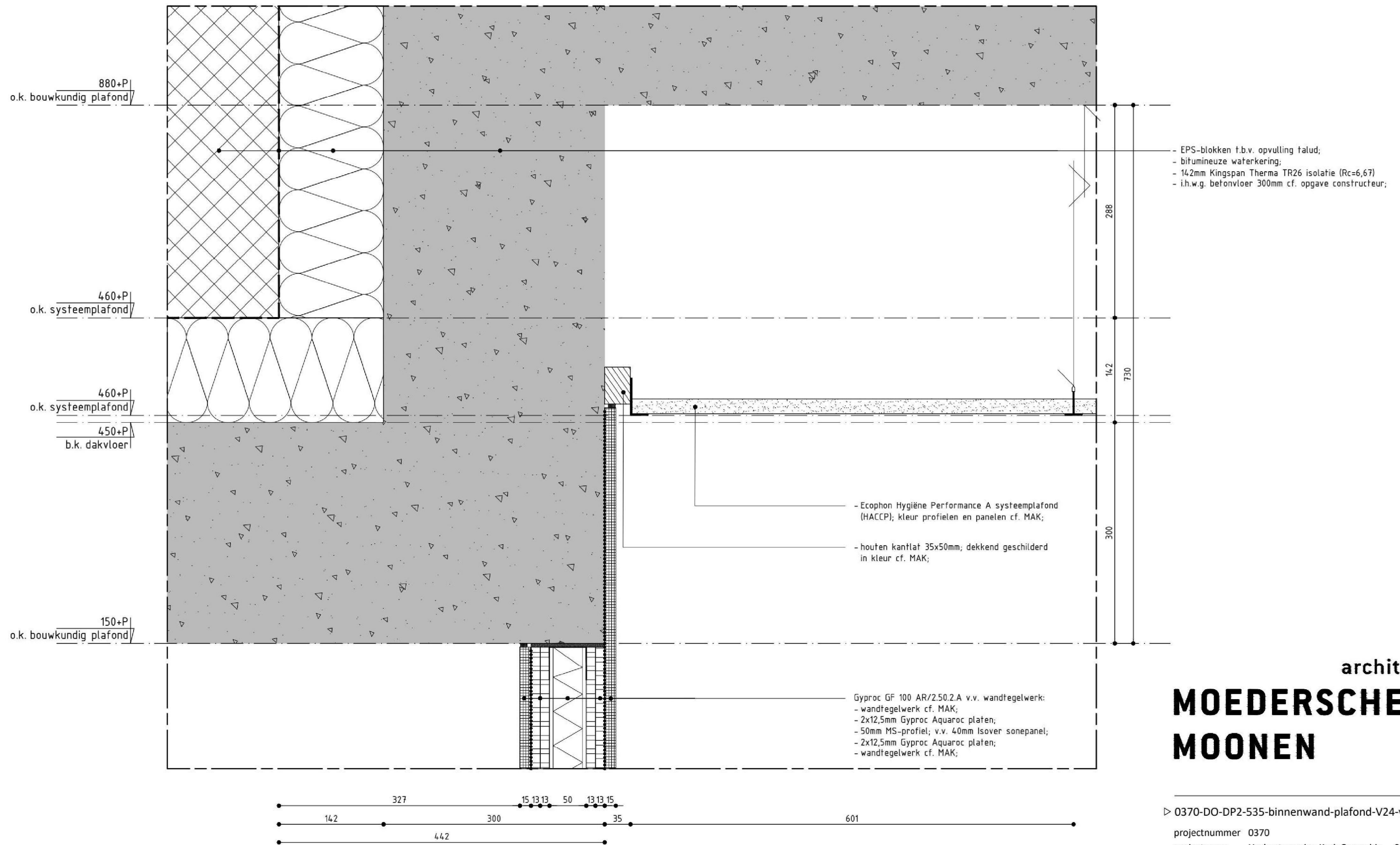

architects  
**MOEDERSCHEIM  
MOONEN**

▷ 0370-DO-DP2-535-binnenwand-plafond-V24-v2.1

|               |                              |            |
|---------------|------------------------------|------------|
| projectnummer | 0370                         | datum      |
| projectnaam   | Herbestemming Kerk Overschie | 03.03.2023 |
| opdrachtgever | Fam. Brabander               |            |
| formaat       | A3                           |            |
| schaal        | 1:5                          |            |
| tekenaar      | MB                           |            |

T +31 (0)10 413 2625  
www.moederscheimmoonen.nl

**BINNENWAND - PLAFOND  
DP2.V24**

schaal 1:5

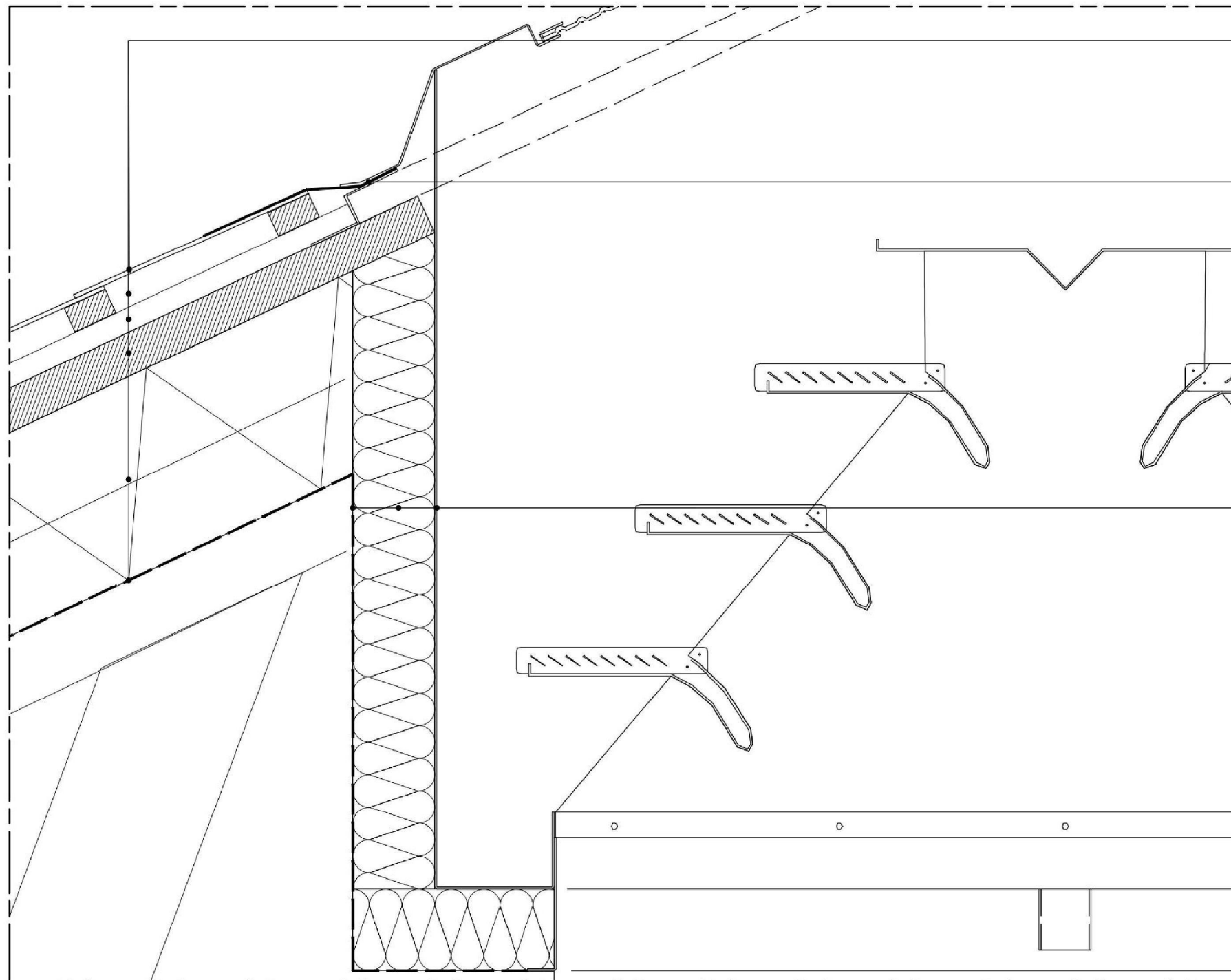

- Bestaande leien;
- Bestaande leilatten;
- Bestaande tengels;
- Bestaand dakbeschot
- 180mm minerale wol; t.p.v. balkopleggingen 200mm vrijhouden van de spanten;
- dampremmende folie; luchtdicht aangebracht; overlap afdichten met aluminium tape;

- Onderzijde dakkap v.v. kunstlood;

- Smitsair DK-2VP Aluminium dakkap (D15); opening 800x800mm; voorzien van rooster; voorzien van regenopvangelement, welke aangesloten wordt op de HWA; dakkap gepoedercoat in kleur cf. MAK;
- Aan binnenzijde dakkap inpakken met hoogwaardige isolatie Kingspan Kooltherm K12 80mm dik; Rd=3,8
- Dampremmende folie aan de warme zijde;

architects  
**MOEDERSCHEIM  
MOONEN**

▷ 0370-DO-DP2-537-dakkap-V27-v1.5

|               |                              |            |  |
|---------------|------------------------------|------------|--|
| projectnummer | 0370                         | datum      |  |
| projectnaam   | Herbestemming Kerk Overschie | 20.03.2023 |  |
| opdrachtgever | Fam. Brabander               |            |  |
| formaat       | A3                           |            |  |
| schaal        | 1:5                          |            |  |
| tekenaar      | MB                           |            |  |

T +31 (0)10 413 2625  
www.moederscheimmoonen.nl

DAKKAP  
DP2.V27  
schaal 1:5

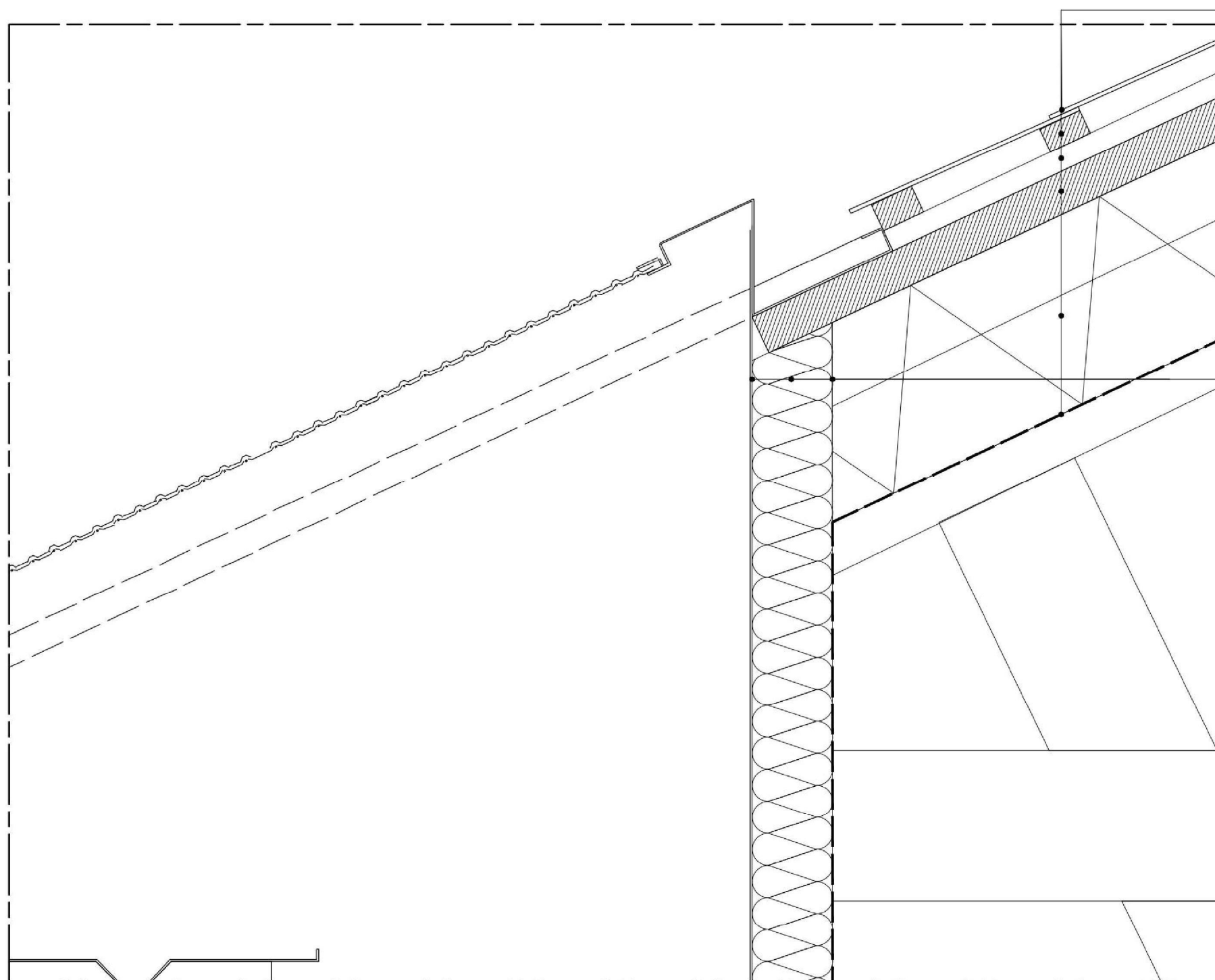

- Bestaande leien;
- Bestaande teillatten;
- Bestaande fengels;
- Bestaand dakbeschoot
- 180mm minerale wol; t.p.v. balkopleggingen 200mm vrijhouden van de spanten;
- dampremmende folie; luchtdicht aangebracht; overlap afdichten met aluminium tape;

- Smitsair DK-2VP Aluminium dakkap (D15); opening 800x800mm; voorzien van rooster; voorzien van regenopvangelement, welke aangesloten wordt op de HWA; dakkap gepoedercoat in kleur cf. MAK;
- Aan binnenzijde dakkap inpakken met hoogwaardige isolatie Kingspan Kooltherm K12 80mm dik; Rd=3,8
- Dampremmende folie aan de warme zijde;

architects  
**MOEDERSCHEIM  
MOONEN**

▷ 0370-DO-DP2-538-dakkap-V28-v1.5

|               |                              |            |  |
|---------------|------------------------------|------------|--|
| projectnummer | 0370                         | datum      |  |
| projectnaam   | Herbestemming Kerk Overschie | 20.03.2023 |  |
| opdrachtgever | Fam. Brabander               |            |  |
| formaat       | A3                           |            |  |
| schaal        | 1:5                          |            |  |
| tekenaar      | MB                           |            |  |

T +31 (0)10 413 2625  
www.moederscheimmoonen.nl

DAKKAP  
DP2.V28  
schaal 1:5