ZIE CORRECTIES

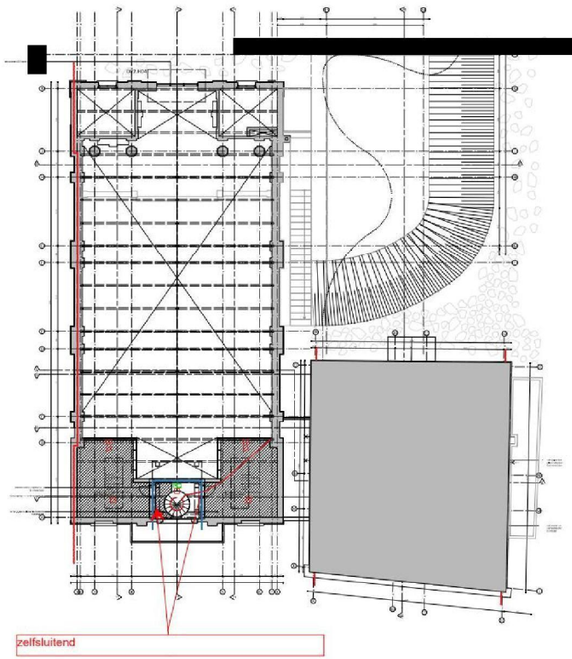

NIEUWE SITUATIE
PLATTEGROND TUSSENVERDIEPING
schaal 1:100

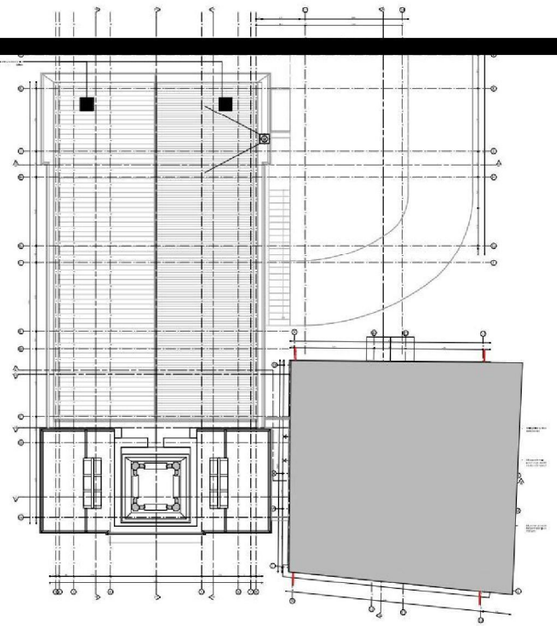

NIEUWE SITUATIE
PLATTEGROND TOREN
schaal 1:100

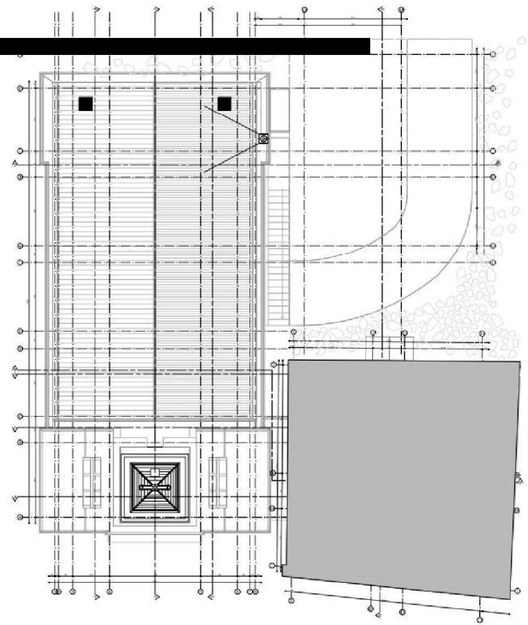

NIEUWE SITUATIE
DAKAANZICHT
schaal 1:100

- bestaande buitenkleinen, waar noodzakelijk herstellen en indien nodig vervangen als bestaand cf. URL 4001 van stichting ERM en v.v. nieuw schilderwerk in kleur als bestaand cf. URL 4009 van Stichting ERM;
- stad- en metsurfs indien noodzakelijk herstellen en waar nodig vervangen, cf. URL 4011 van Stichting ERM
- glas in lood vensters waar noodzakelijk, herstellen en indien nodig vervangen cf. bestaand, kapot glas vervangen voor nieuw monumentenglas, cf. URL 4002 van Stichting ERM
- bestaand gevelplaatwerk zacht reinigen cf. URL 2826-08 van stichting ERM, waar noodzakelijk herstellen en v.v. nieuw schilderwerk in kleur als bestaand cf. URL 4009 van Stichting ERM;
- bestaand metselwerk zacht reinigen cf. URL 2826-08 van stichting ERM, waar noodzakelijk herstellen cf. bestaand cf. URL 4003 van Stichting ERM;
- bestaand natuurstoen zacht reinigen cf. URL 2826-08 van stichting ERM en waar noodzakelijk herstellen cf. URL 4007 van Stichting ERM;
- bestaand gevel houtwerk waar noodzakelijk herstellen en waar nodig vervangen cf. bestaand cf. URL 4001, v.v. nieuw schilderwerk in kleur als bestaand cf. URL 4009 van Stichting ERM;
- bestaande dakkoen zacht reinigen, kapotte loten vervangen cf. bestaand, cf. URL 4010 van Stichting ERM

Bestaande wandpoeltjes kunnen afwijken van de werkelijke situatie. De bouwkundig aannemer dient voor aanvang van de werkzaamheden de bestaande situatie in het werk in te meten.

ALLE MAATVOERING IN HET WERK TE CONTROLEREN

architects
MOEDERSCHEIM MOONEN

BTW-50-DR-201, plattegrond-v1.5

projectnummer	0170		datum
projectnummer	[illegible]	Overzicht	04.08.2020
verantwoordelijk	[illegible]		
Schaal	1:100		
tekenaar	[illegible]		