

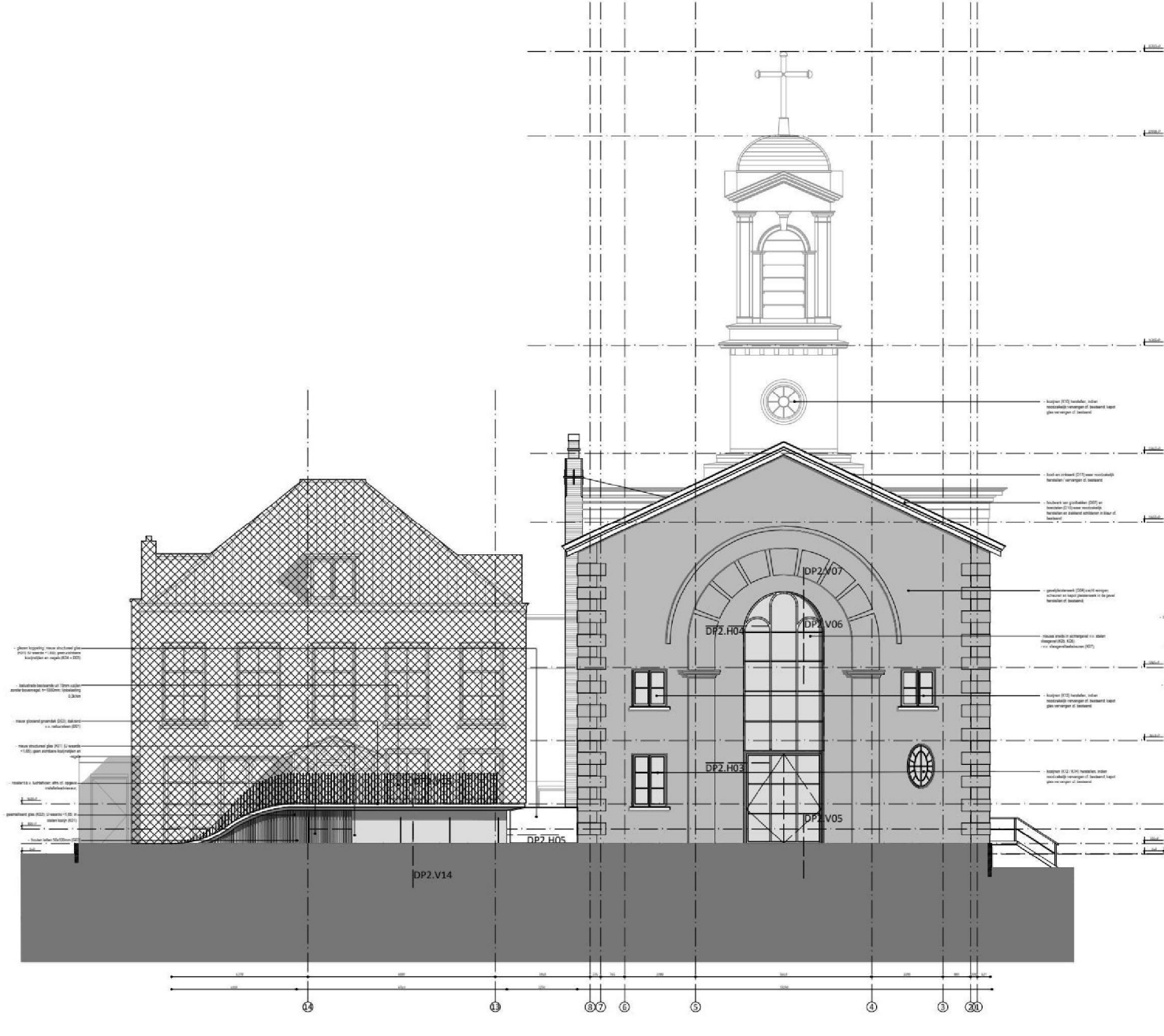

NIEUWE SITUATIE OOSTGEVEL  
schaal 1:100

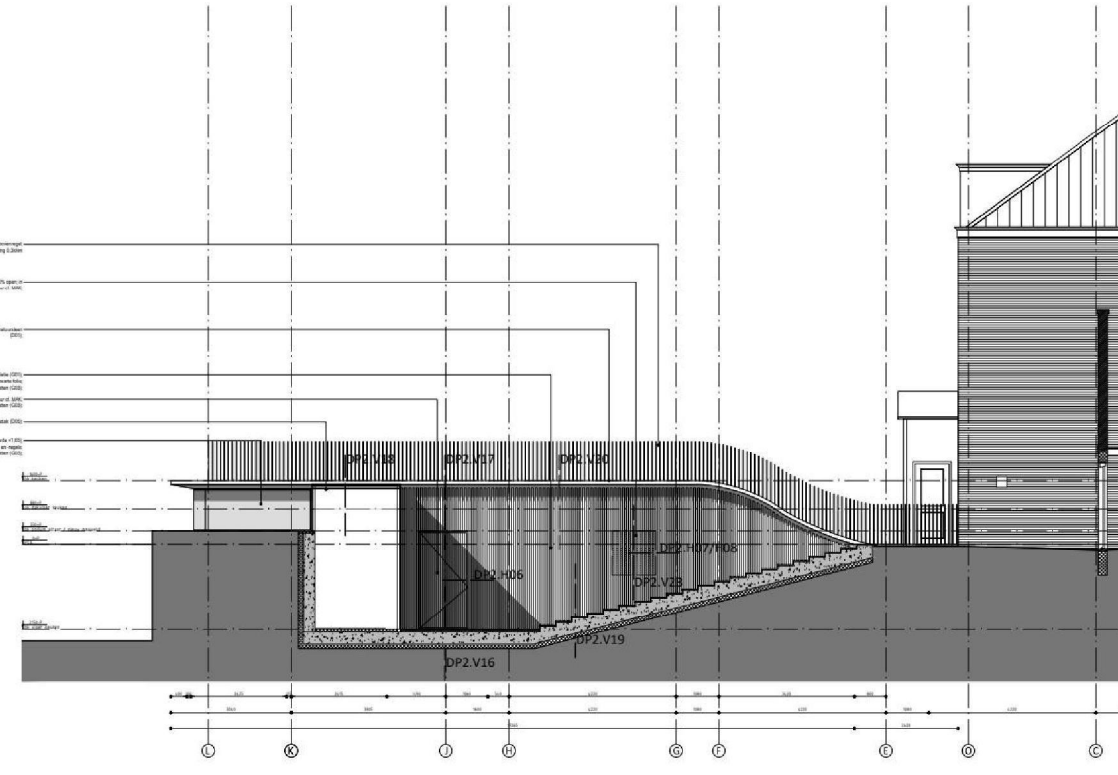

NIEUWE SITUATIE WESTGEVEL  
schaal 1:100



NIEUWE SITUATIE ZUIDGEVEL KEUKEN  
schaal 1:100



NIEUWE SITUATIE ZUIDGEVEL  
schaal 1:100



NIEUWE SITUATIE NOORDGEVEL  
schaal 1:100

**RENOVOOI**

Algemeen:

- Trappen meetbaar conform Bouwbesluit 2012, art. 2.5, par. 2.3.1, artikel 3.7.
- Brandveiligheidsmaatregelen conform Bouwbesluit 2012, art. 2.3, par. 2.3.1, artikel 2.21.
- Brandveiligheidsmaatregelen conform Bouwbesluit 2012, art. 2.3, par. 2.3.1.
- Toelichting op de maatregelen conform Bouwbesluit 2012 art. 3.10, artikel 3.71.

Constructie:

- Binnendeuren hoofdconstructie conform reguleer constructeur
- Binnendeuren hoofdconstructie conform reguleer constructeur, adviseur brand en bouwbesluit 2012 art. 2.10, par. 2.10.1, art. 2.85

Installaties:

- Ventilatie/ luchtovervoer conform Bouwbesluit 2012 art. 3.8, par. 3.8 en ventilator adviseur ERM.
- Wateraansluiting en Wasmachine conform reguleer constructeur ERM en Bouwbesluit 2012 art. 3.3, art. 3.1, 1/10 g.s.a.
- Verwarming conform reguleer constructeur ERM.
- De voorzieningen van elektriciteit zullen worden voorzien volgens het Eet deze worden aan NEN1010 bij lag spanning en NEN EN-IEC 61335-1 en NEN EN 50522, bij laagspanning.

Brandcompartimentering en positieve brandmiddelen, vluchtwegbeveiliging en rookverlichting conform reguleer constructeur Bouwbesluit

**RENOVOOI ALGEMEEN:**

- bestaande wanden
- nieuwe wanden, vloeren en plafonds
- nieuwe voorzetwanden 135mm
- nieuwe bitumenput
- bestaande deur met draairichting
- nieuwe deur met draairichting
- plattengrenze peilmaat aanduiding t.o.v. bovenkant algemeen tegevoelingsniveau
- doornet peilmaat aanduiding t.o.v. bovenkant algemeen tegevoelingsniveau

**RENOVOOI BRAND:**

- vluchtwegbeveiliging (conform NEN1010) metrische aangebracht conf. actieschema's NEN-EN1338
- vluchtwegbeveiliging (conform NEN1010) trap rechts aangebracht conf. actieschema's NEN-EN1338
- vluchtwegbeveiliging (conform NEN1010) trap links aangebracht conf. actieschema's NEN-EN1338
- rookverlichting (conform NEN1338), extra positie t.b.v. uit te werken
- draagbaar vluchtwegbeveiliging (dag)

**BRANDSCHICHTING 30MIN:**

- brandschicthing 30MIN
- 2-pijls 30min. brandwerende deur, verhuurd
- 2-pijls 30min. brandwerende deur, verhuurd
- 2-pijls 30min. brandwerende deur, verhuurd

- bestaande buitenkozijnen, waar noodzakelijk herstellen en indien nodig vervangen als bestaand cf. URL 4001 van Stichting ERM en v.v. nieuw schilderwerk in kleur als bestaand cf. URL 4005 van Stichting ERM;
- lood- en zinkwerk indien noodzakelijk herstellen en waar nodig vervangen; cf. URL 4011 van Stichting ERM
- glas in lood vensters waar noodzakelijk herstellen en indien nodig vervangen cf. bestaand; kapot glas vervangen voor nieuw monumentenglas; cf. URL 4002 van Stichting ERM
- bestaand gewelfleerwerk zacht reinigen cf. URL 2826-08 van Stichting ERM, waar noodzakelijk herstellen en v.v. nieuw schilderwerk in kleur als bestaand cf. URL 4009 van Stichting ERM;
- bestaand metselwerk zacht reinigen cf. URL 2826-08 van Stichting ERM, waar noodzakelijk herstellen cf. bestaand cf. URL 4003 van Stichting ERM;
- bestaand natuursteen zacht reinigen cf. URL 2826-08 van Stichting ERM en waar noodzakelijk herstellen cf. URL 4007 van Stichting ERM;
- bestaand gevel houtwerk waar noodzakelijk herstellen en waar nodig vervangen cf. bestaand cf. URL 4001 v.v. nieuw schilderwerk in kleur als bestaand cf. URL 4009 van Stichting ERM;
- bestaande dakleien zacht reinigen; kapotte leien vervangen cf. bestaand; cf. URL 4010 van Stichting ERM

- Bestaande wandposities kunnen afwijken van de werkelijke situatie. De bouwkundig aannemer dient voor aanvang van de werkzaamheden de bestaande situatie in het werk in te meten.
- Terrein hoogtes kunnen afwijken van de werkelijke situatie. De bouwkundig aannemer dient voor aanvang van de werkzaamheden de bestaande situatie in het werk in te meten.

ALLE MAATVOERING IN HET WERK TE CONTROLLEREN