

Bijlage projectberekening

Hulpmiddel beoordeling hexagonen met mogelijk randeffect

AERIUS kenmerk Projectberekening: RUYUhyccs4JA

Dit document is een bijlage, behorende bij een Projectberekening uitgevoerd met AERIUS Calculator. De bijlage is een hulpmiddel bij het beoordelen van projecten waar sprake is van mogelijke randeffecten: projectberekeningen met een referentiesituatie ('intern salderen'). De bijlage bevat daartoe een overzicht van de maximale bijdrage per gebied, als de hexagonen met mogelijk randeffect buiten beschouwing worden gelaten. Daarnaast bevat de bijlage ook de resultaten voor ieder individueel hexagoon met mogelijk randeffect. Voor meer uitleg over 'randhexagonen' in AERIUS en hoe deze bepaald worden, zie het handboek Calculator.

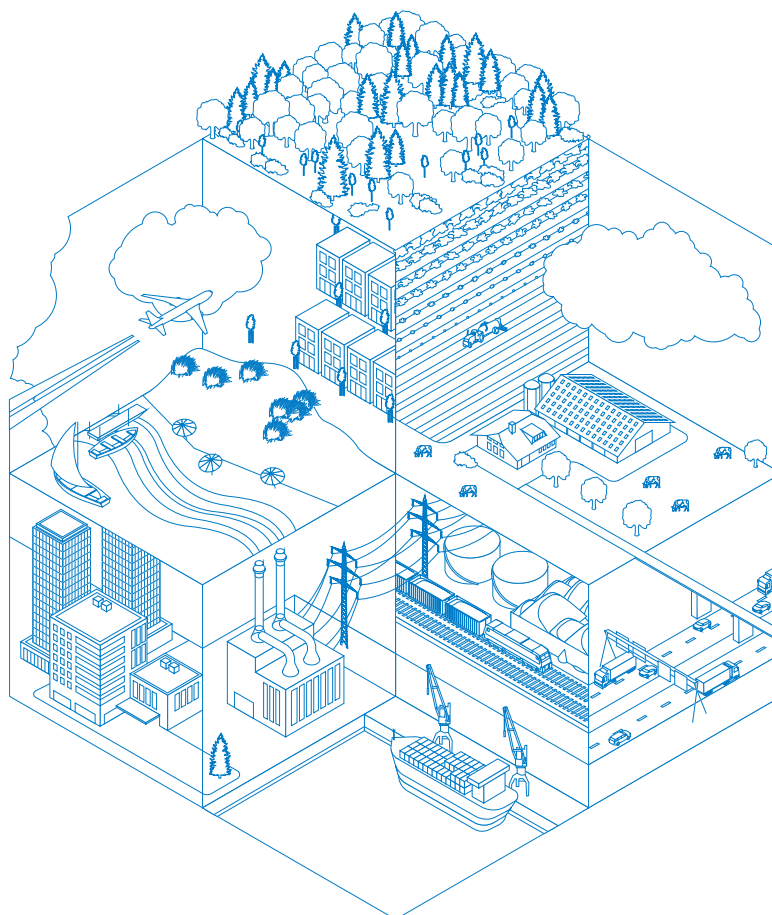

- [Overzicht](#)
- [Resultaten per gebied](#) (zonder hexagonen met mogelijk randeffect)
- [Resultaten op hexagonen met mogelijk randeffect](#)

Deze PDF is geen digitaal bestand dat weer in te lezen is in AERIUS, maar alleen een bijlage. Meer toelichting over deze PDF kunt u vinden in een bijbehorende leeswijzer. Deze leeswijzer en overige documentatie is te raadplegen via: www.aerius.nl/handleidingen-en-leeswijzers



Contactgegevens

Rechtspersoon

Inrichtingslocatie

Mts van der Grift-Henken
Scherpenzeelseweg 173,
3772 ME Barneveld

Bijbehorende projectberekening

Omschrijving projectberekening

AERIUS kenmerk projectberekening

Datum projectberekening

Scherpenzeelseweg 173
RUYUhyccs4JA
11 maart 2024, 12:24

Totale emissie

Situatie 1 - Referentie

Situatie 2 - Beoogd

Rekenjaar	Emissie NH ₃	Emissie NO _x
2024	5.469,2 kg/j	49,3 kg/j
2024	5.378,8 kg/j	56,9 kg/j

Resultaten stikstofgevoelige Natura 2000 gebieden situatie "Situatie 2"
(Beoogd) incl. saldering e/o referentie zonder de hexagonen met een
mogelijk randeffect

	Berekend (ha gekarteerd)	Hoogste totale depositie (mol N/ha/jr)	Met toename (ha gekarteerd)	Grootste toename (mol N/ha/jr)	Met afname (ha gekarteerd)	Grootste afname (mol N/ha/jr)
Totaal	13.459,52	6.244,02	0,00	0,00	13.459,52	0,04

Per gebied	Berekend (ha gekarteerd)	Hoogste totale depositie (mol N/ha/jr)	Met toename (ha gekarteerd)	Grootste toename (mol N/ha/jr)	Met afname (ha gekarteerd)	Grootste afname (mol N/ha/jr)
Veluwe (57)	13.443,31	6.244,02	0,00	0,00	13.443,31	0,04
Binnenveld (65)	9,21	1.921,70	0,00	0,00	9,21	0,01
Rijntakken (38)	5,23	2.395,02	0,00	0,00	5,23	0,02
Kolland & Overlangbroek (81)	1,77	2.019,70	0,00	0,00	1,77	0,01

Resultaten op alle hexagonen met mogelijk randeffect voor situatie 'Situatie 2' (Beogd), incl referentie en eventueel saldering

Veluwe

Hexagoon ID	Projectbijdrage (mol N/ha/jr)	Bijdrage Referentie (mol N/ha/jr)	Bijdrage Beogd (mol N/ha/jr)
4164443	-0,03	0,06	0,03
4184323	-0,05	0,09	0,04
4188910	-0,05	0,12	0,06
4193498	-0,06	0,16	0,10
4230198	-0,05	0,10	0,05
4234785	-0,06	0,11	0,05
4256193	-0,05	0,11	0,06
4265368	0,01	0,05	0,06
4273014	-0,07	0,15	0,08
4277601	0,01	0,05	0,06
4285247	-0,07	0,15	0,08
4309713	0,01	0,05	0,05
4366289	-0,06	0,13	0,07
4484027	0,01	0,09	0,09
4487085	-0,09	0,23	0,14
4497788	0,01	0,01	0,02
4500846	0,01	0,05	0,06
4503904	0,01	0,06	0,07
4510020	0,01	0,10	0,10
4513078	0,01	0,13	0,14
4516136	-0,07	0,19	0,12
4542130	0,03	0,01	0,04
4548246	0,01	0,06	0,06
4551304	0,01	0,07	0,07
4560478	0,01	0,06	0,07
4566594	0,01	0,06	0,07
4569652	0,01	0,06	0,07
4575768	0,01	0,06	0,07
4613992	-0,07	0,19	0,12
4617050	0,01	0,15	0,15
4643043	-0,09	0,23	0,14
4649159	0,01	0,08	0,09
4665977	0,01	0,13	0,13
4669035	0,01	0,09	0,10
4672093	0,01	0,07	0,08
4682796	0,01	0,15	0,16
4685854	0,01	0,11	0,11
4696556	-0,11	0,29	0,18
4699614	0,01	0,11	0,11
4710317	-0,11	0,28	0,17
4713375	0,01	0,10	0,11
4724077	0,01	0,17	0,17
4734780	0,01	0,18	0,19
4745482	0,01	0,16	0,17
4756185	0,01	0,12	0,12

Hexagoon ID	Projectbijdrage (mol N/ha/jr)	Bijdrage Referentie (mol N/ha/jr)	Bijdrage Beoogd (mol N/ha/jr)
4763829	0,01	0,20	0,20
4774532	0,01	0,12	0,13
4782176	0,01	0,18	0,19
4785234	0,06	0,03	0,09
4789821	0,01	0,18	0,19
4797465	0,01	0,17	0,17
4803580	-0,01	0,29	0,29
4805110	0,01	0,16	0,17
4808168	0,05	0,03	0,08
4812754	0,01	0,18	0,19
4820399	0,01	0,12	0,13
4832630	0,01	0,14	0,14
4840274	0,01	0,11	0,12
4844861	0,15	0,22	0,36
4852505	0,01	0,19	0,20
4857092	0,01	0,17	0,18
4860150	0,04	0,02	0,06
4876967	0,03	0,02	0,05
4907544	0,03	0,03	0,06
4935063	0,06	0,07	0,12
4945765	0,01	0,20	0,20
4950351	0,01	0,19	0,20
4965639	0,12	0,17	0,29
4980927	0,14	0,18	0,32
4990100	0,05	0,06	0,12
4991629	0,13	0,18	0,31
5002330	0,01	0,19	0,19
5029848	0,03	0,03	0,06
5121570	0,05	0,05	0,10
5126156	-0,01	0,30	0,29
5133799	0,05	0,06	0,12
5138385	0,08	0,12	0,21
5149085	0,04	0,05	0,09
5153671	0,11	0,16	0,26
5155199	0,10	0,15	0,25
5156728	-0,01	0,22	0,22
5158256	-0,01	0,21	0,20
5179656	0,02	0,03	0,05
5182713	0,03	0,04	0,07
5199526	-0,01	0,27	0,26
5201054	-0,01	0,31	0,31
5202583	-0,01	0,32	0,31
5204111	0,12	0,18	0,30
5205640	0,09	0,14	0,23
5213281	-0,01	0,29	0,29
5214810	-0,01	0,30	0,29
5216338	0,12	0,17	0,29
5222451	-0,01	0,30	0,29
5223980	-0,01	0,30	0,29
5225508	0,12	0,18	0,30
5228564	-0,01	0,31	0,30

Hexagoon ID	Projectbijdrage (mol N/ha/jr)	Bijdrage Referentie (mol N/ha/jr)	Bijdrage Beoogd (mol N/ha/jr)
5230093	-0,01	0,29	0,28
5231621	0,11	0,16	0,27
5233150	0,05	0,10	0,15
5234677	-0,01	0,26	0,25
5236206	0,09	0,15	0,24
5239262	-0,01	0,26	0,25
5240790	0,10	0,15	0,24
5242319	0,04	0,09	0,12

Rijntakken

Hexagoon ID	Projectbijdrage (mol N/ha/jr)	Bijdrage Referentie (mol N/ha/jr)	Bijdrage Beoogd (mol N/ha/jr)
3893744	-0,02	0,04	0,02

Disclaimer

Hoewel verstrekte gegevens kunnen dienen ter onderbouwing van een vergunningaanvraag, kunnen er geen rechten aan worden ontleend. De eigenaar van AERIUS aanvaardt geen aansprakelijkheid voor de inhoud van de door de gebruiker aangeboden informatie. Bovenstaande gegevens zijn enkel bruikbaar tot er een nieuwe versie van AERIUS beschikbaar is. AERIUS is een geregistreerd handelsmerk in Europa. Alle rechten die niet expliciet worden verleend, zijn voorbehouden.

Rekenbasis

Deze berekening is tot stand gekomen op basis van

AERIUS versie 2023.1.2_20240307_d2f5f75faf

Database versie 2023.1.2_d2f5f75faf_calculator_nl_stable

Voor meer informatie over de gebruikte methodiek en data zie:

<https://link.aerius.nl/website>