

## LEGENDA

### ALGEMEEN

1. Het ontwerp blijft te allen tijde eigendom van EVE Architecten B.V.
2. Voor alle werkzaamheden van EVE Architecten B.V. is DNR 2011 van toepassing.
3. Alle wijzigingen dienen door EVE Architecten B.V. te worden goedgekeurd.
4. Het bouwen dient te geschieden overeenkomstig de eisen van het Bouwbesluit 2012, zoals deze luidt ten tijde van de indiening van de bouw aanvraag.
5. De constructie dient te worden uitgevoerd conform de tekening en berekening van de constructeur.
6. Dit zijn bouwtekeningen en derhalve niet bestemd voor de uitvoering.

### IMPRESSIES

De tekeningen en afbeeldingen geven een impressie van het ontwerp. De werkelijke uitvoering en kleuren van gevels, schilderswerk, dakbedekkingen etc. kunnen afwijken. Aan deze tekeningen kunnen, ondanks alle zorgvuldigheid die is nagestreefd, géén rechten worden ontleend.

### MAATVOERING EN INRICHTING

De maten op de tekening zijn circa-maten. Deze zijn aangegeven in millimeters, tenzij anders vermeld. Bij de maatvoering tussen de wanden is geen rekening gehouden met enige wandafwerking, zoals wandtegels en spuitwerk. Daarnaast kunnen zich tijdens de bouw veranderingen voordoen, die kunnen leiden tot maatverschillen. Op de tekening aangegeven meubilair en apparatuur dienen alleen ter oriëntatie.

## RENVOOI

### SYMBOLEN RIOLERING

- ⊕ b : bad; ca. Ø 50mm
- ⊕ gt : gootsteen; ca. Ø 50mm
- ⊕ d : douche; ca. Ø 50mm
- ⊕ wc : toilet; ca. Ø 110mm
- ⊕ wt : wastafel; ca. Ø 40mm
- ⊕ ft : fontein; ca. Ø 40mm
- ⊕ hwa : hemelwaterafvoer; ca. Ø 80-100mm
- ⊕ wtm : wasmachine; ca. Ø 40mm
- ⊕ vw : vaatwasser; ca. Ø 40mm
- ⊕ cv : verwarmingsinstallatie; ca. Ø 32mm
- ⊕ stl : standleiding; ca. Ø 110mm
- ⊕ wtw : wtw leiding; ca. Ø 110mm
- ⊕ wp : wp leiding; ca. Ø 70mm
- ⊕ ontl : ontluchting ca. Ø 75-110mm

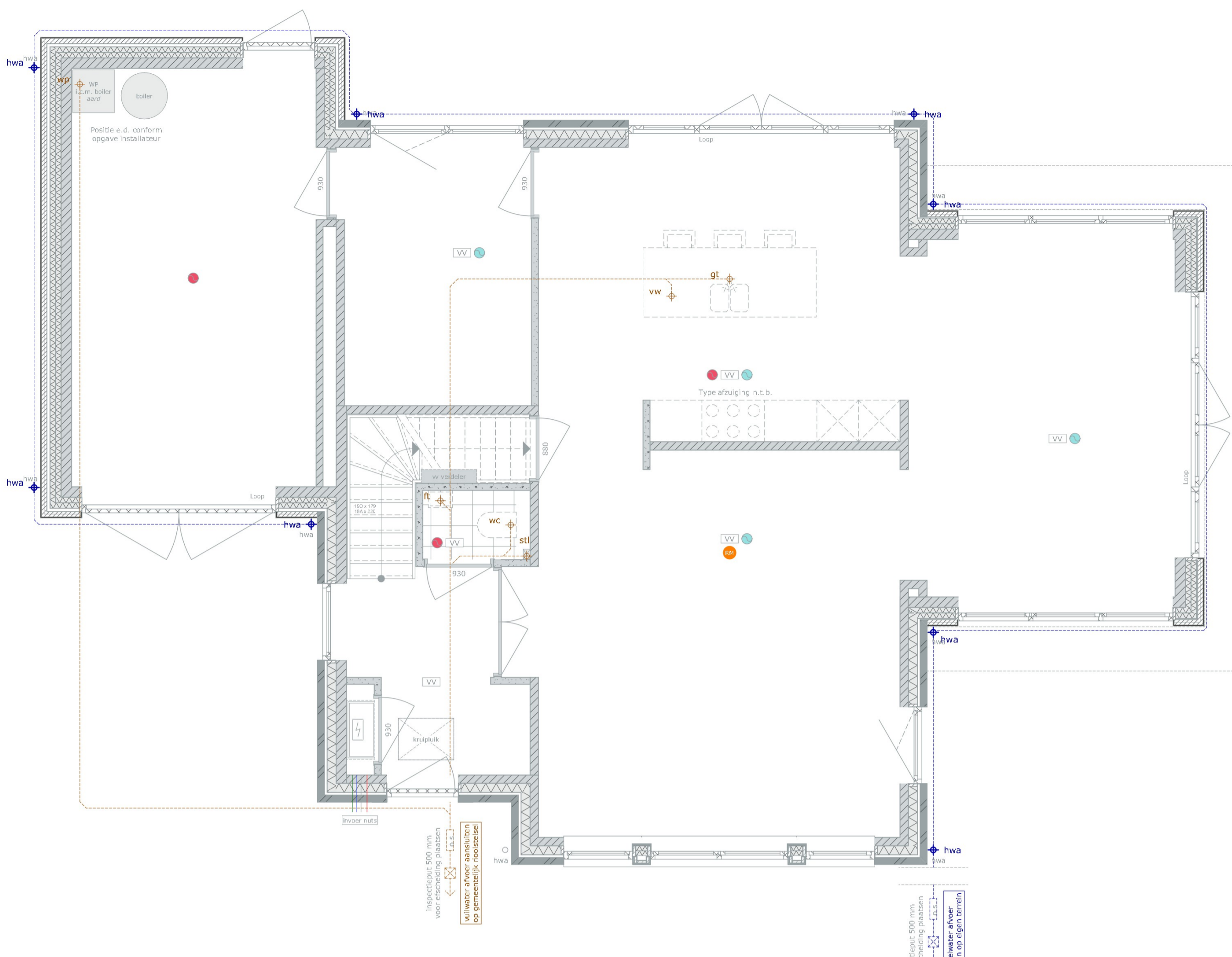

Begane grond

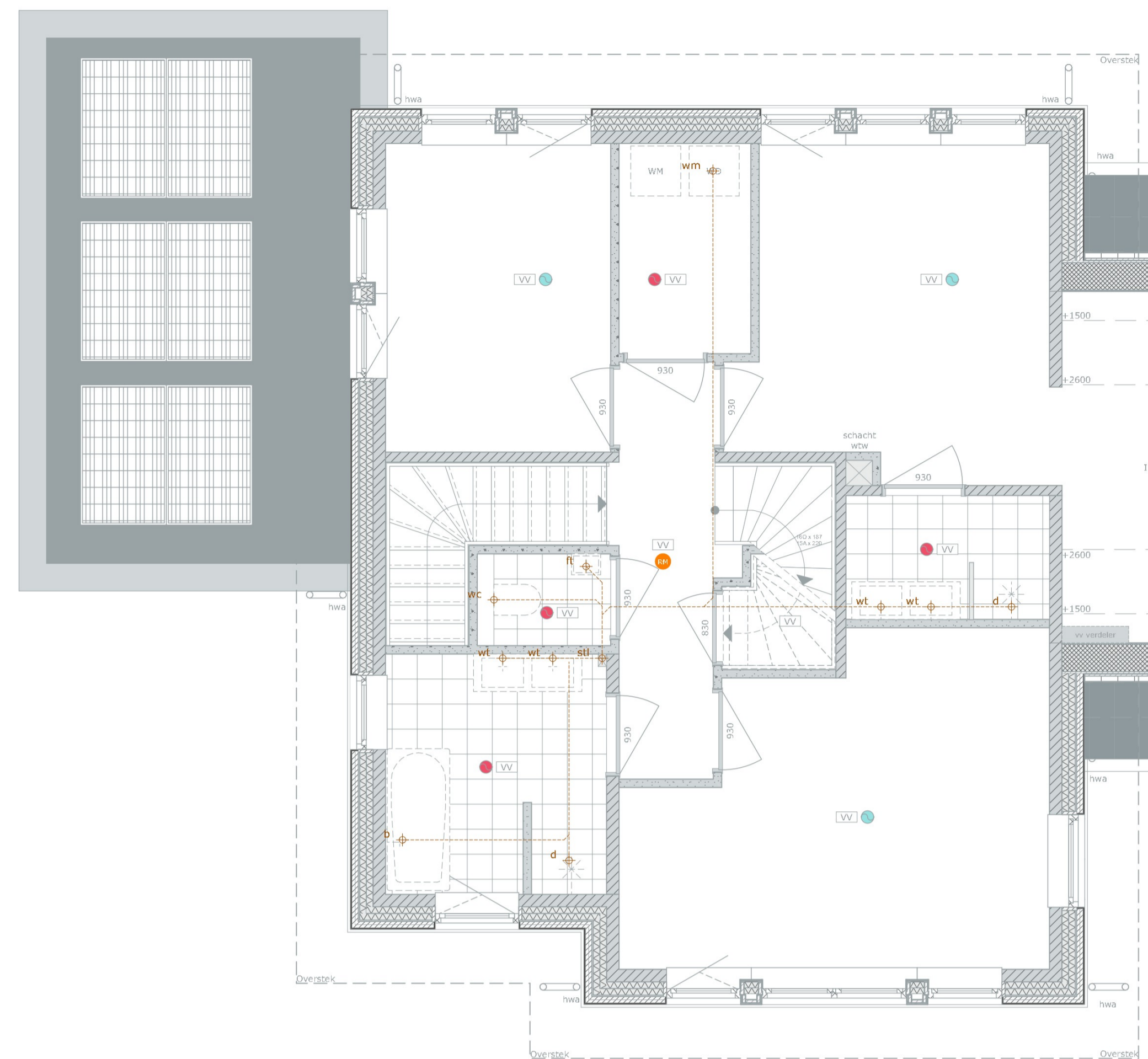

1e Verdieping

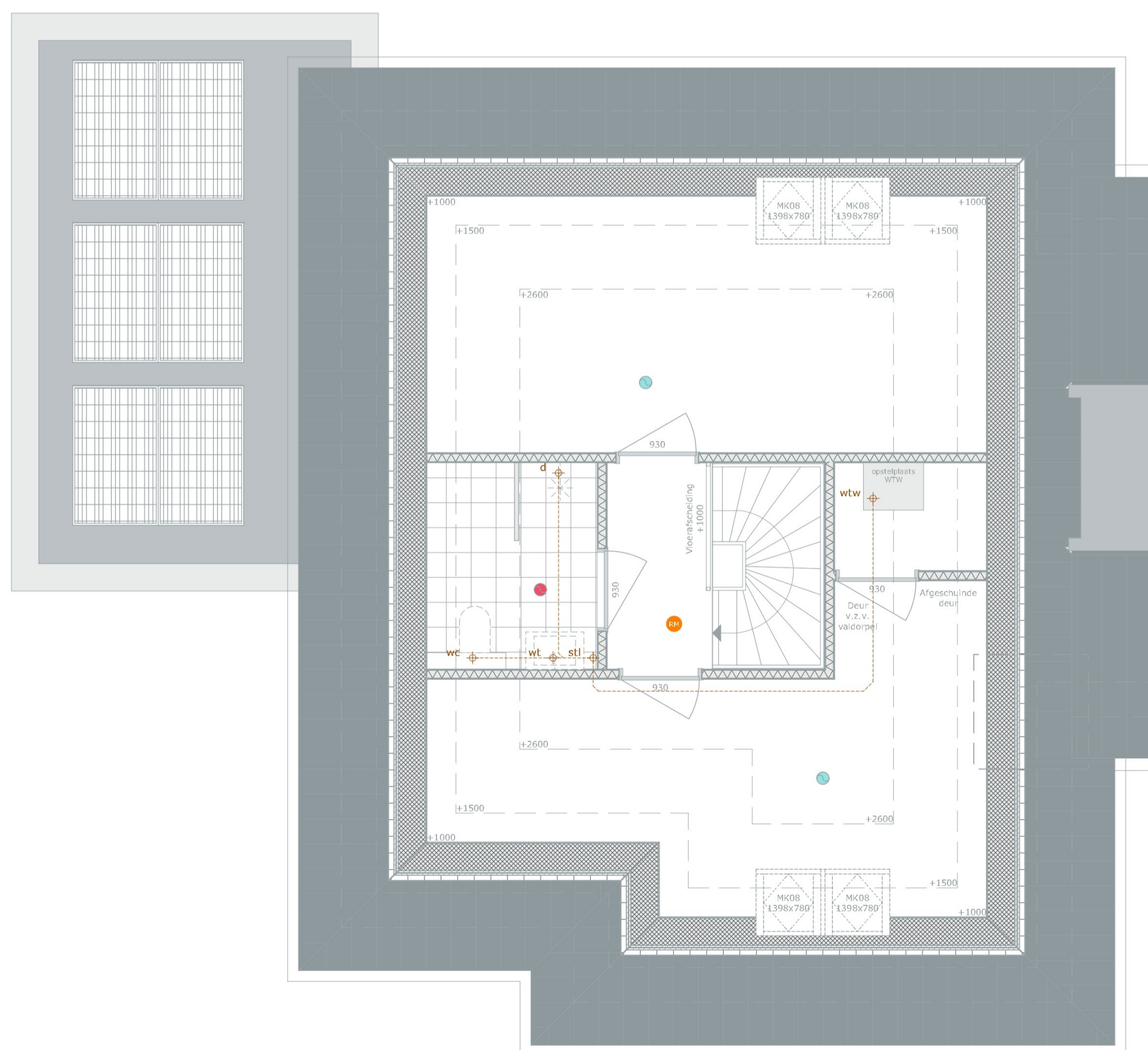

2e Verdieping

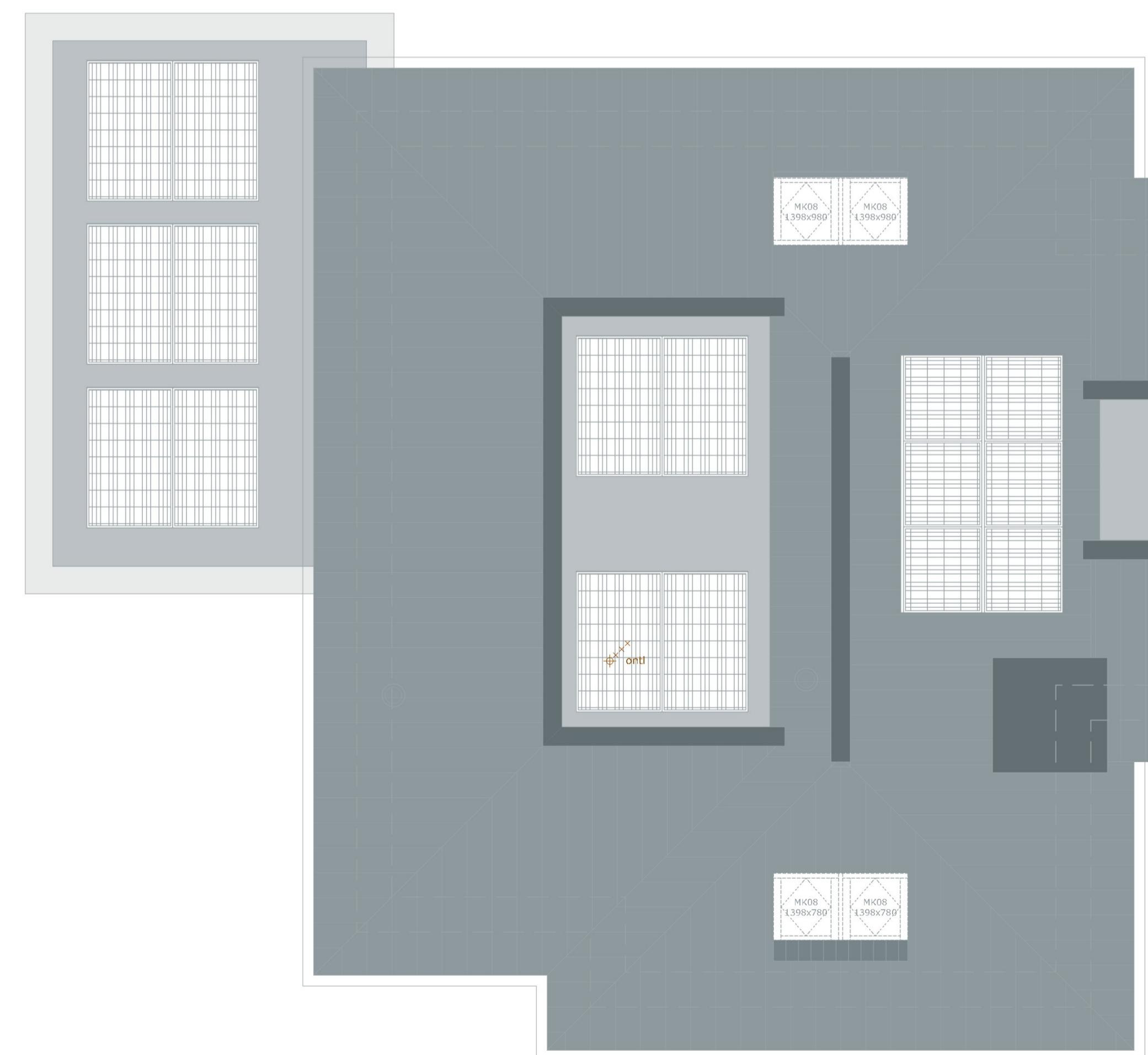

Dakaanzicht

EVE Architecten B.V.  
Ernst Machstraat 2  
Postbus 115  
7440 AC Nijverdal  
T: 0548-65 69 50  
E: info@eve-bv.nl  
I: www.eve-bv.nl  
KvKnr.: 08098089



eve  
ARCHITECTEN

## ALGEMEEN

### Project

2 villa's te Bosch en Duin  
Duinweg  
3735 LA Zeist

### Opdrachtgever

Bogor Projectontwikkeling  
Spijksedijk 20L  
4207 GN Gorinchem

### Architect

ir. [redacted]

### Projectmanager

ing. [redacted]

### Bouwkundig tekenaar

ing. [redacted]

## TEKENING

### Onderdeel

Riolering

### Schaal

1:50

### Datum getekend

21 maart 2023

### Datum gewijzigd

### Formaat

A1 (594x841)

### Status

Definitief

### Gecontroleerd



(hoofd)architect

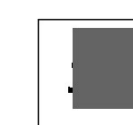

collega



projectmanager



**DO4206-009**  
DEFINITIEF ONTWERP