

 Alphen a/d Rijn Breda	sondering volgens NEN-EN-ISO22476-1		Datum : 4-5-2023	
	Project : NIEUWBOUW A/D VALKSEWEG		Conusnr. : S15CFIL.S18946	
Locatie : BARNEVELD		Projectnr. : AA22002		
		Sondeernr.: 01		1/1

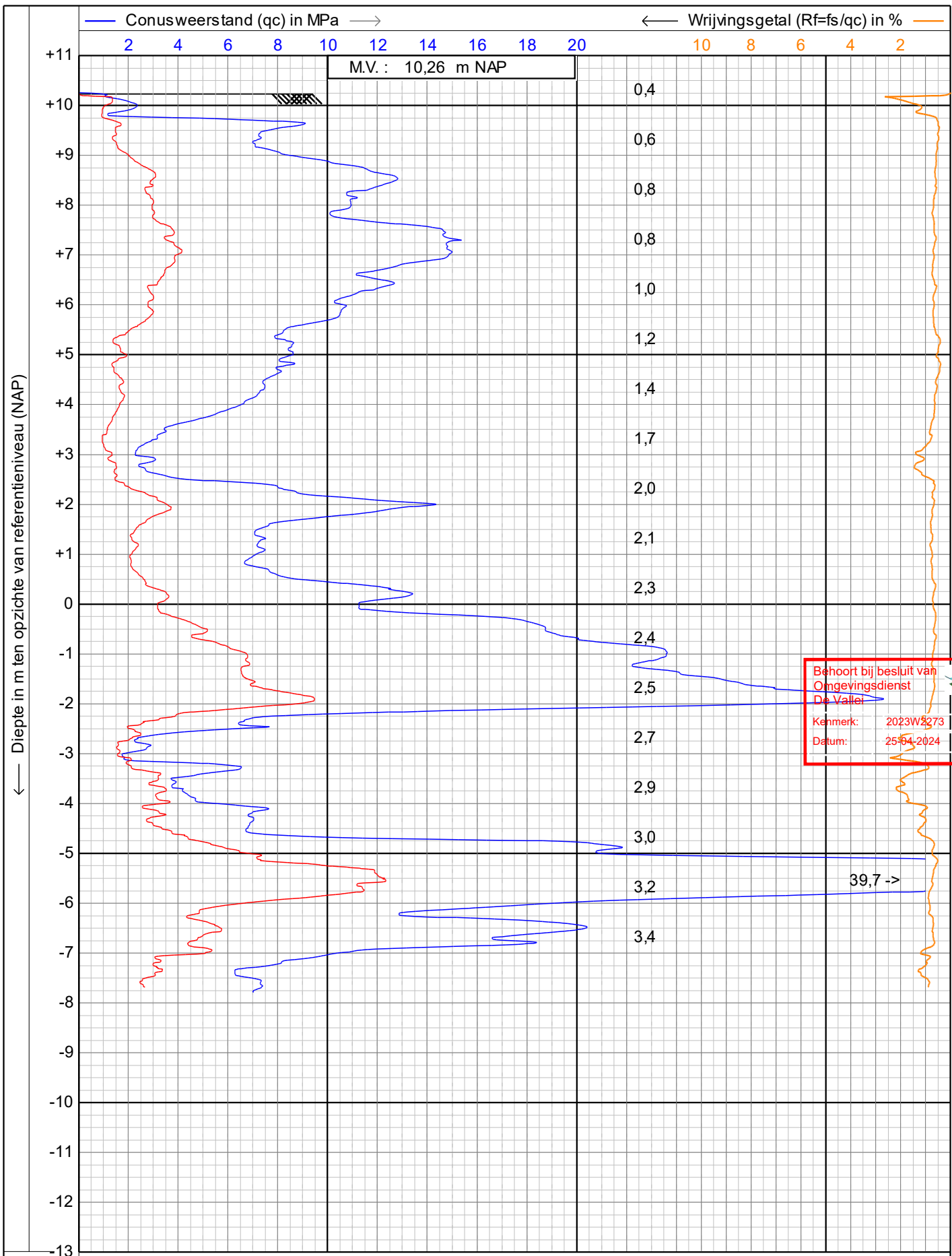

Behoort bij besluit van
 Omgevingsdienst
 De Vallei
 Kenmerk: 2023W5273
 Datum: 25-04-2024



39,7 ->

Helling (I) in graden
 Wrijvingsweerstand (fs) in MPa
 0,10 0,20 0,30 0,40 0,50

Alphen a/d Rijn
Breda

sondering volgens NEN-EN-ISO22476-1
 Project : **NIEUWBOUW A/D VALKSEWEG**
 Locatie : **BARNEVELD**

Datum : **4-5-2023**
 Conusnr. : **S15CFILS18946**
 Projectnr. : **AA22002**
 Sondeernr.: **02**

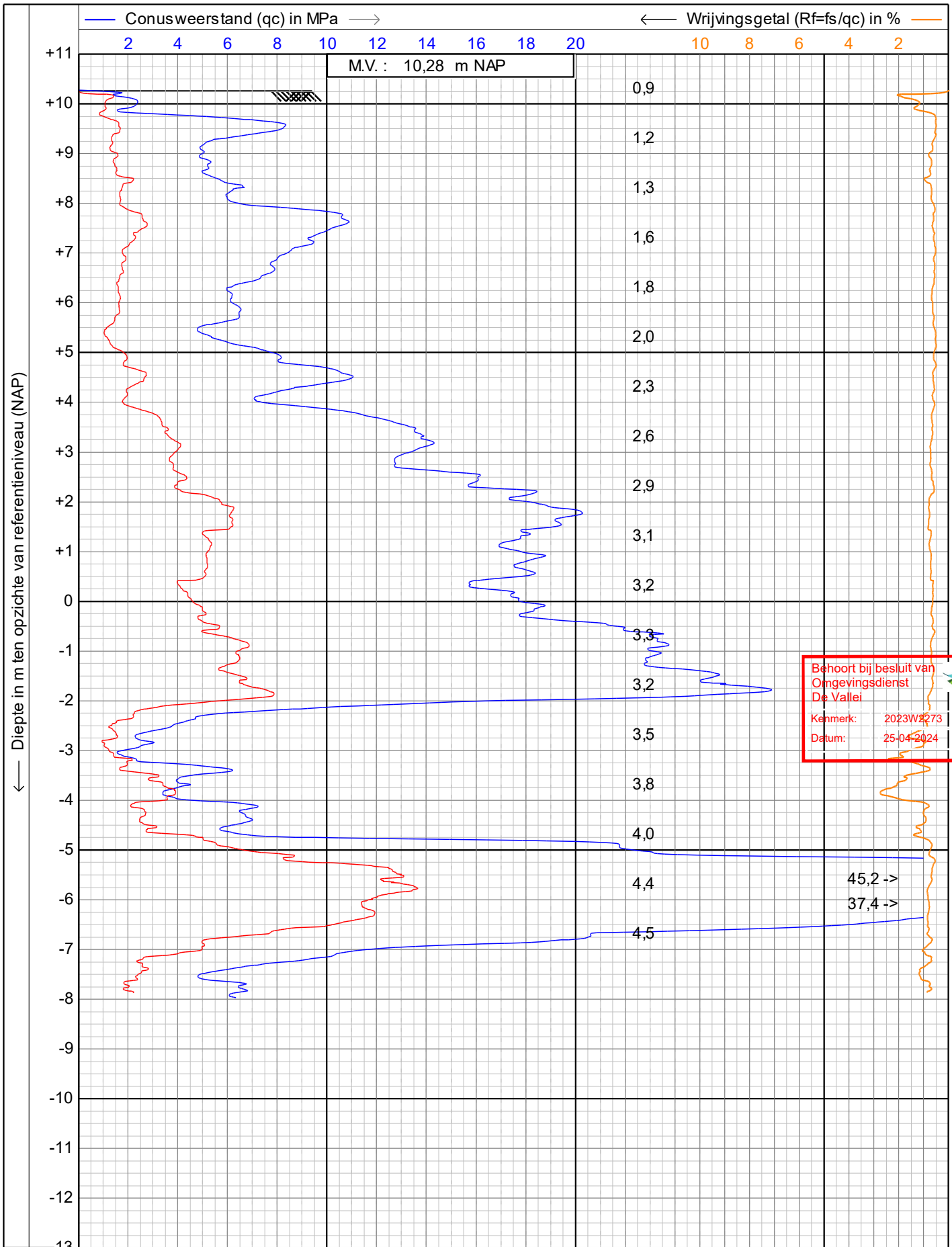

Behoort bij besluit van
 Omgevingsdienst
 De Vallei
 Kenmerk: 2023W2273
 Datum: 25-04-2024



Helling (I) in graden
 Wrijvingsweerstand (fs) in MPa
 0,10 0,20 0,30 0,40 0,50

 Alphen a/d Rijn Breda	sondering volgens NEN-EN-ISO22476-1		Datum : 4-5-2023	
	Project : NIEUWBOUW A/D VALKSEWEG		Conusnr. : S15CFILS18946	
	Locatie : BARNEVELD		Projectnr. : AA22002	
			Sondeernr. : 03	1/1

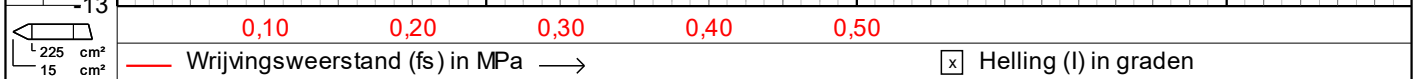
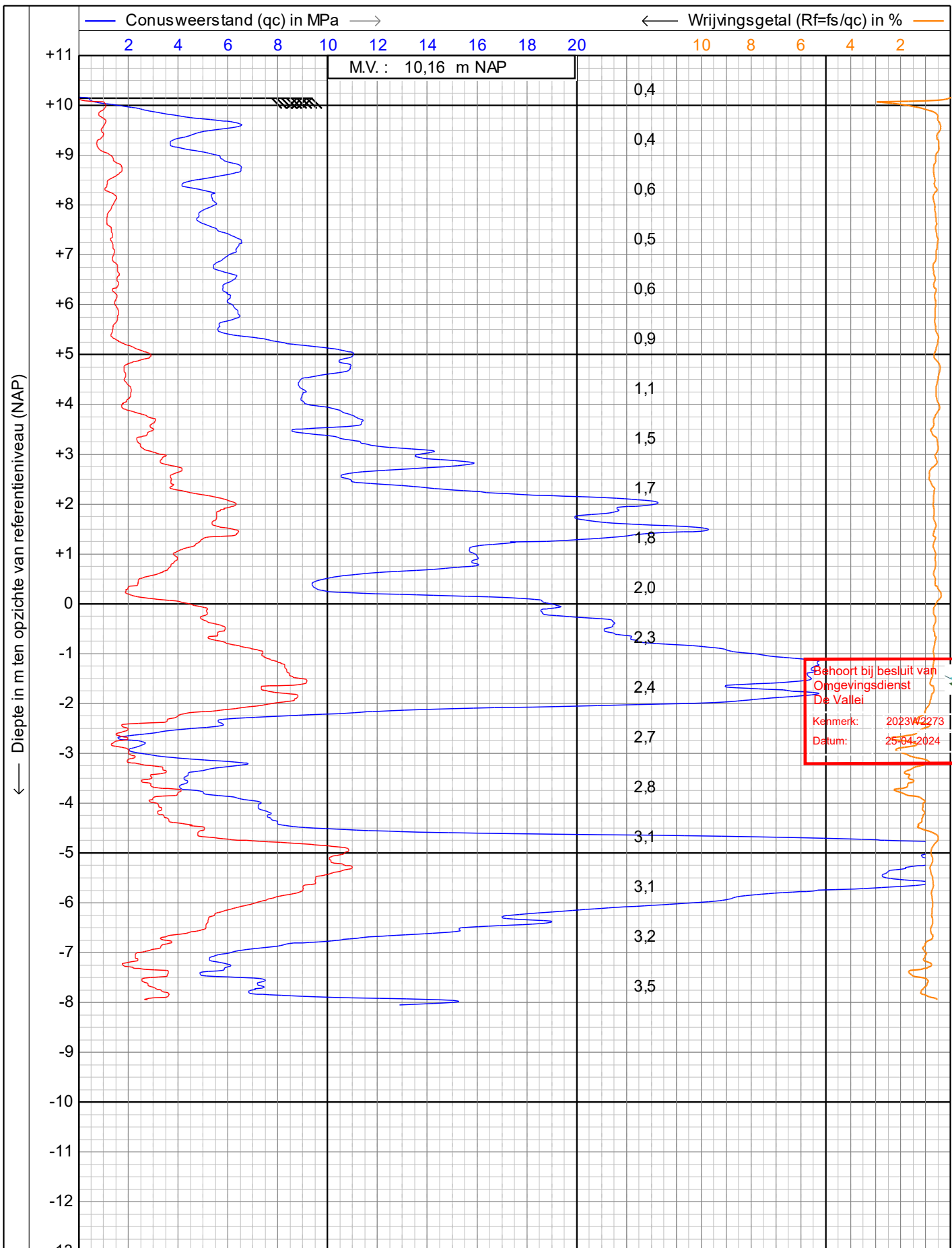

<p>Alphen a/d Rijn Breda</p>	sondering volgens NEN-EN-ISO22476-1		Datum : 4-5-2023	
	Project : NIEUWBOUW A/D VALKSEWEG		Conusnr. : S15CFI.S18946	
	Locatie : BARNEVELD		Projectnr. : AA22002	
			Sondeernr. : 04	1/1

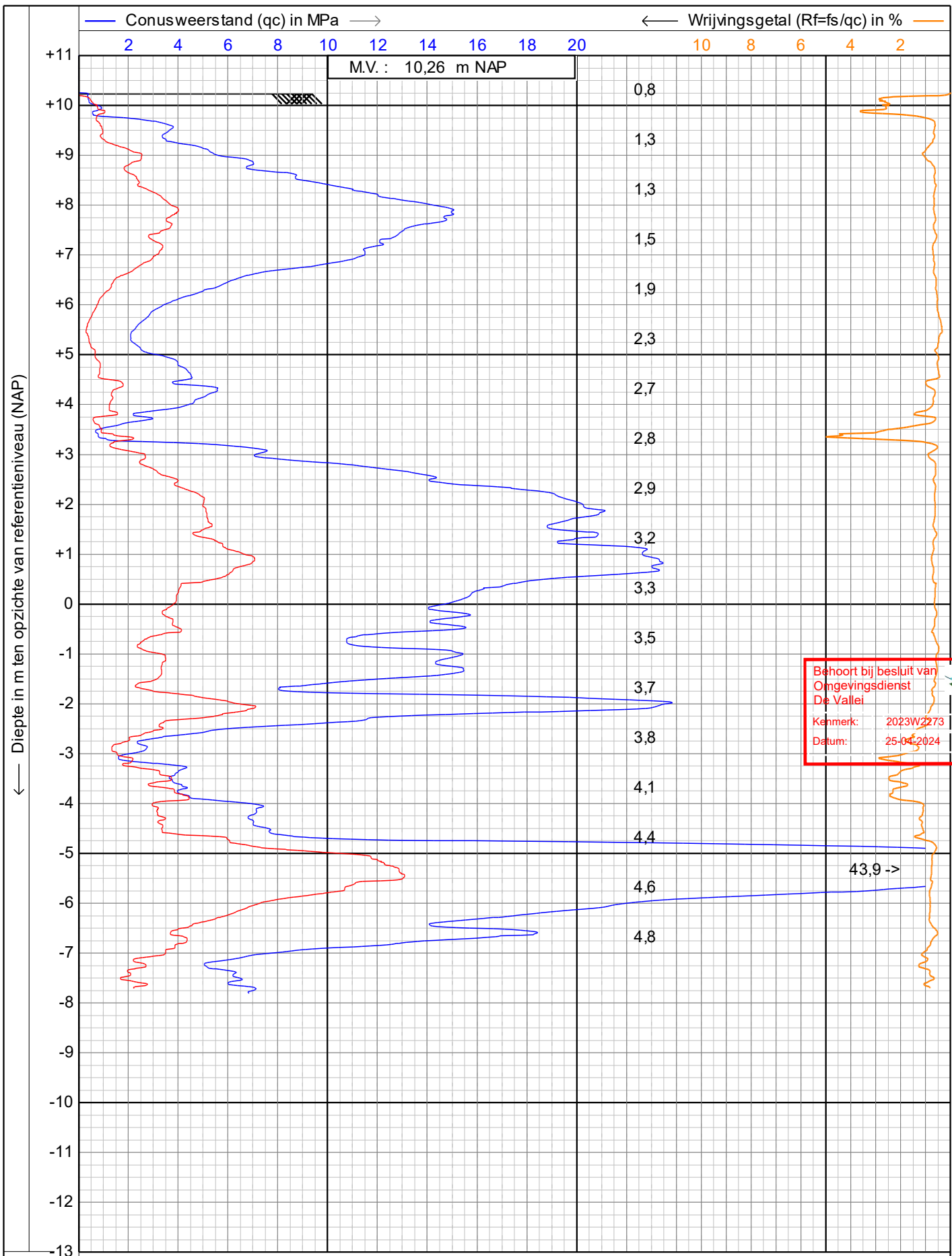

Behoort bij besluit van
 Omgevingsdienst
 De Vallei
 Kenmerk: 2023W2273
 Datum: 25-04-2024



225 cm²
 15 cm²

 Wrijvingsweerstand (fs) in MPa

 Helling (l) in graden

 Alphen a/d Rijn Breda	sondering volgens NEN-EN-ISO22476-1		Datum : 4-5-2023	
	Project : NIEUWBOUW A/D VALKSEWEG		Conusnr. : S15CFI.S18946	
	Locatie : BARNEVELD		Projectnr. : AA22002	
			Sondeernr. : 05	1/1

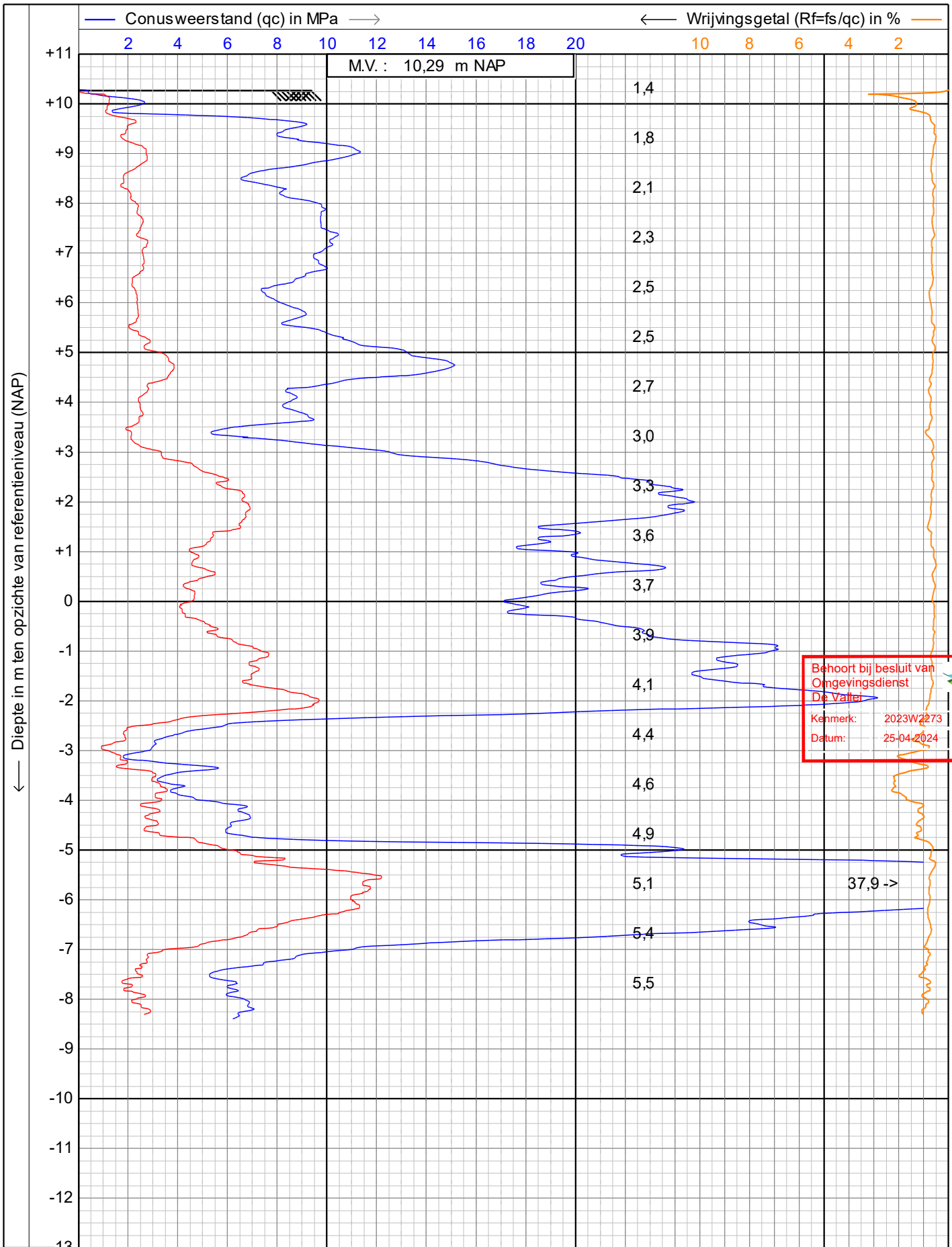

225 cm² / 15 cm²
0,10 0,20 0,30 0,40 0,50
Wrijvingsweerstand (fs) in MPa →
 Helling (I) in graden

Alphen a/d Rijn Breda	sondering volgens NEN-EN-ISO22476-1	Datum : 4-5-2023	
	Project : NIEUWBOUW A/D VALKSEWEG	Conusnr. : S15CFI.S18946	
	Locatie : BARNEVELD	Projectnr. : AA22002	
		Sondeernr. : 06	1/1

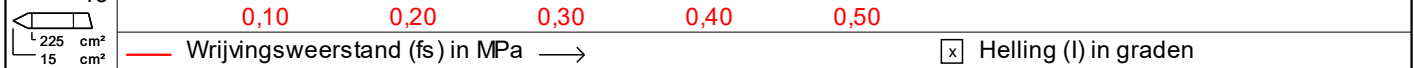
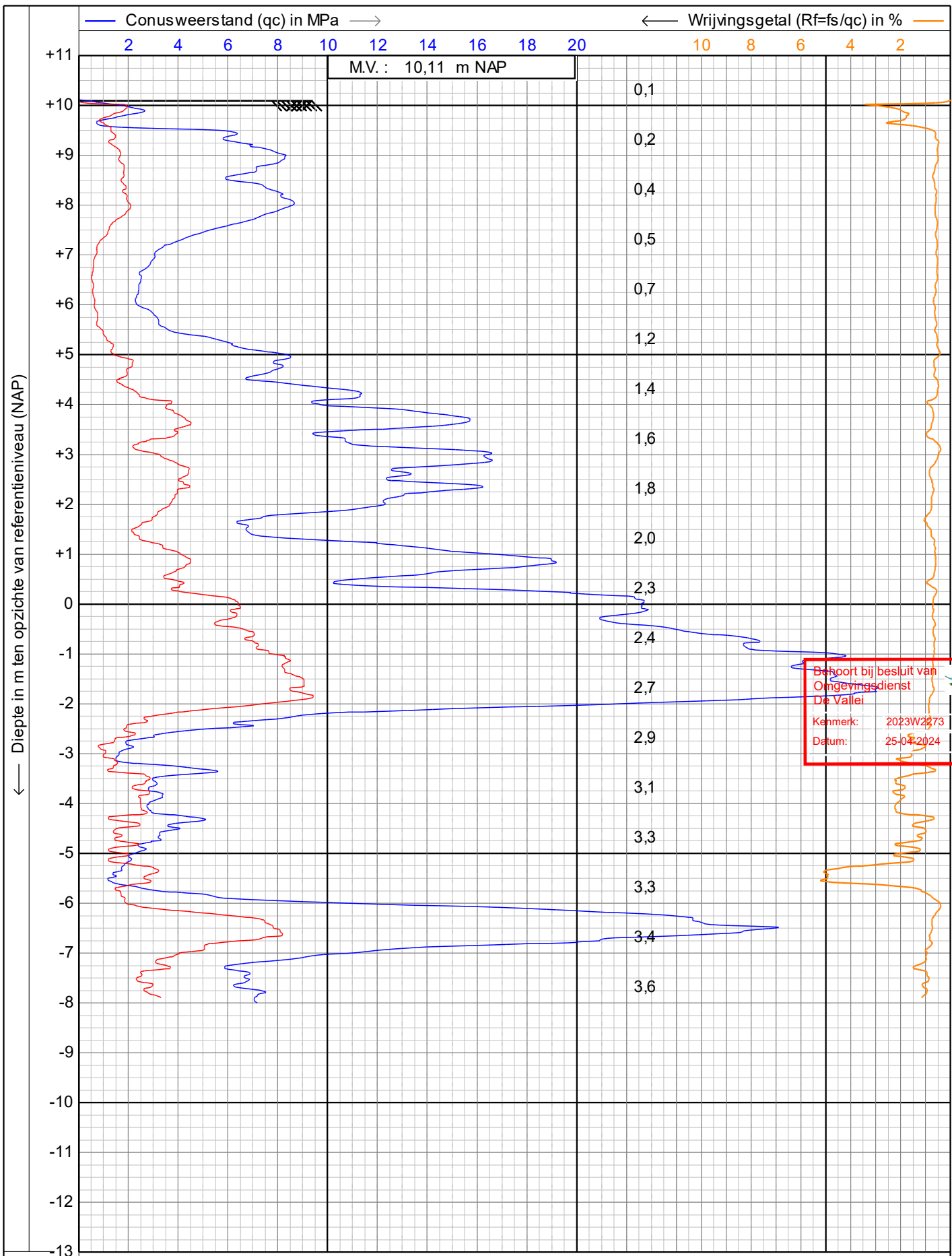

 Alphen a/d Rijn Breda	sondering volgens NEN-EN-ISO22476-1		Datum : 4-5-2023	
	Project : NIEUWBOUW A/D VALKSEWEG		Conusnr. : S15CFILS18946	
	Locatie : BARNEVELD		Projectnr. : AA22002	
			Sondeernr.: 07	1/1

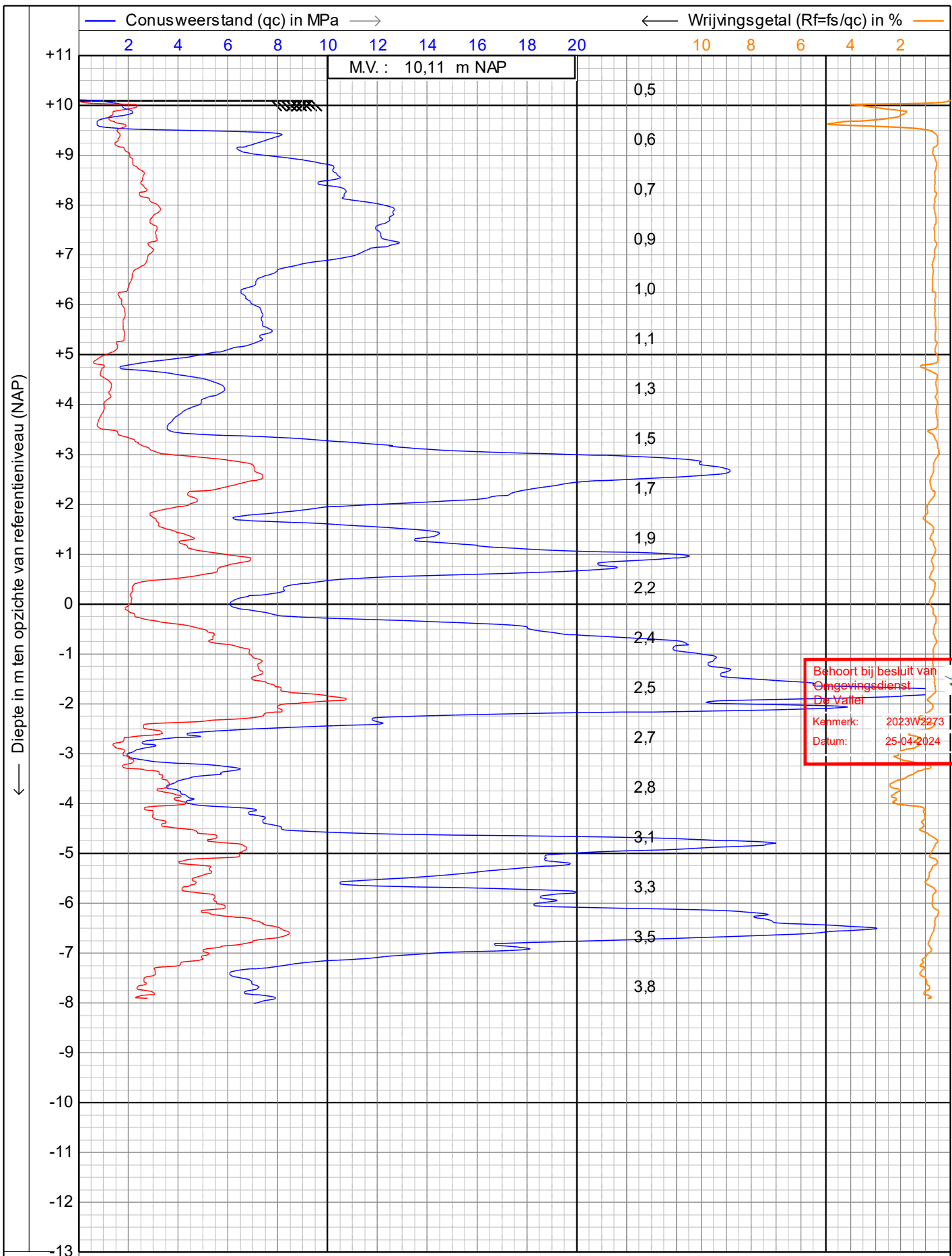

<p>Alphen a/d Rijn Breda</p>	sondering volgens NEN-EN-ISO22476-1		Datum : 4-5-2023	
	Project : NIEUWBOUW A/D VALKSEWEG	Locatie : BARNEVELD		Conusnr. : S15CFIL.S18946
			Projectnr. : AA22002	
			Sondeernr. : 08	
			1/1	

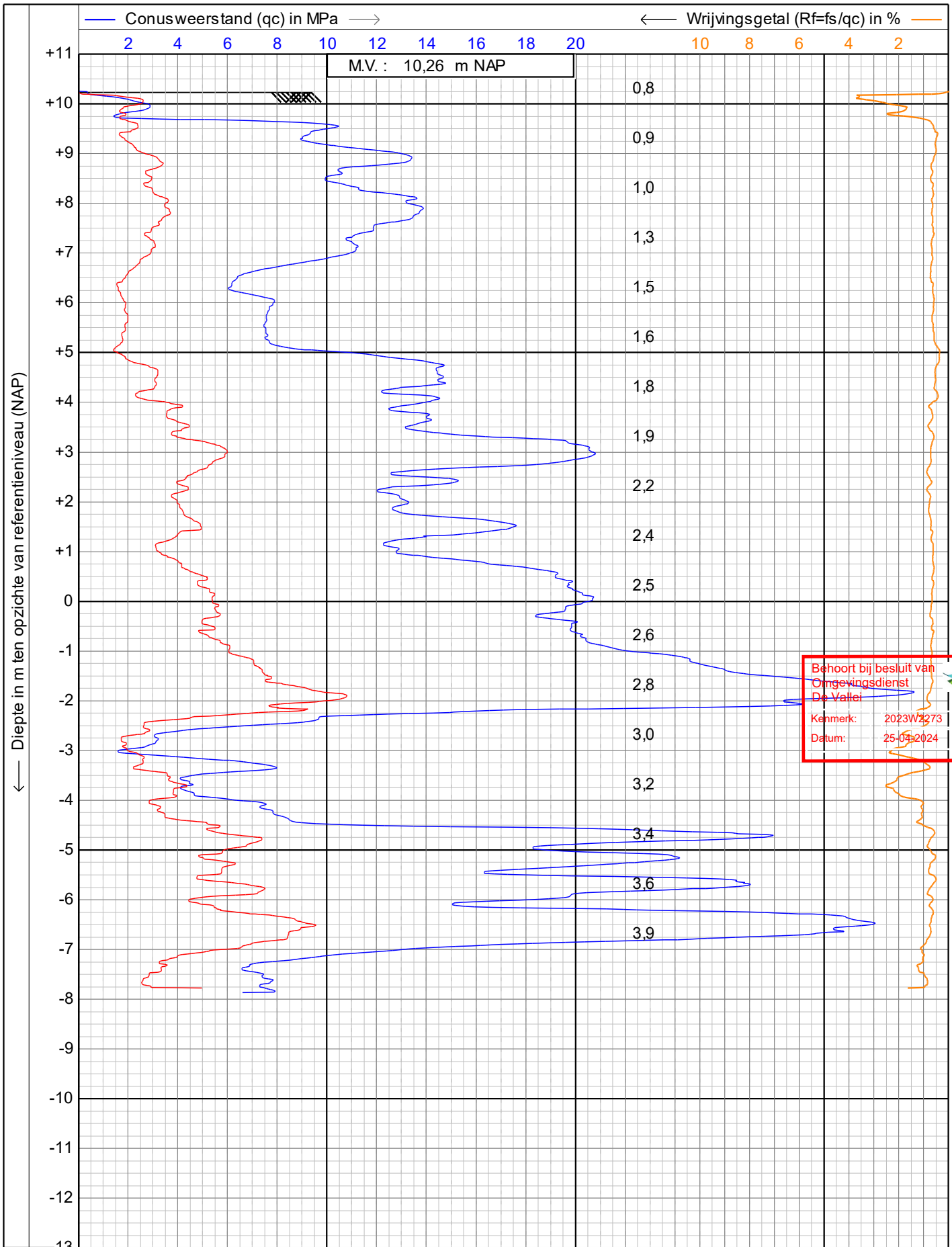

Behoort bij besluit van
 Omgevingsdienst
 De Vallei
 Kenmerk: 2023W/2273
 Datum: 25-04-2024



<p>Alphen a/d Rijn Breda</p>	sondering volgens NEN-EN-ISO22476-1		Datum : 4-5-2023	
	Project : NIEUWBOUW A/D VALKSEWEG		Conusnr. : S15CFIL.S18946	
	Locatie : BARNEVELD		Projectnr. : AA22002	
			Sondeernr. : 09	1/1

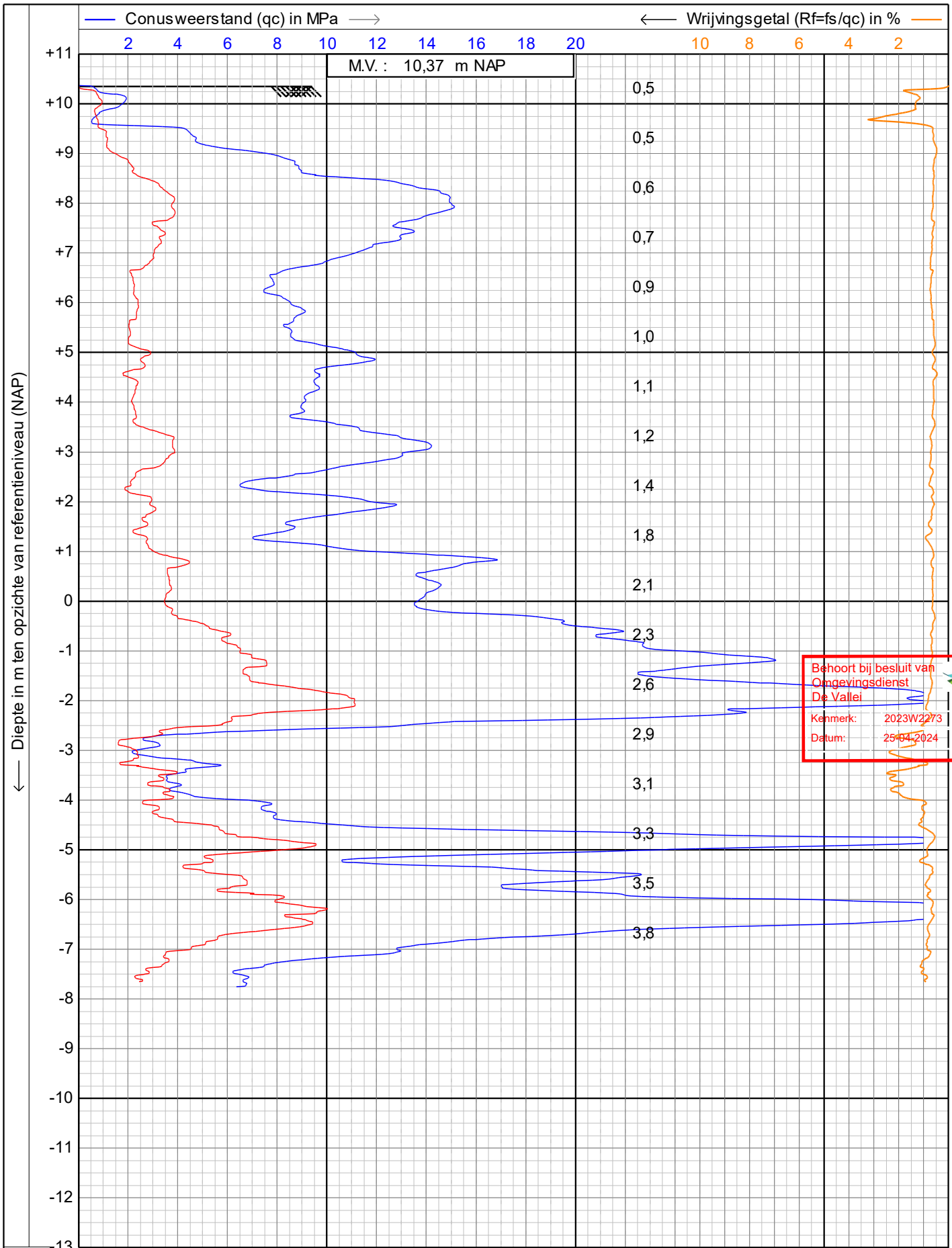

<p>Alphen a/d Rijn Breda</p>	sondering volgens NEN-EN-ISO22476-1		Datum : 4-5-2023	
	Project : NIEUWBOUW A/D VALKSEWEG		Conusnr. : S15CFI.S18946	
	Locatie : BARNEVELD		Projectnr. : AA22002	
			Sondeernr. : 10	1/1

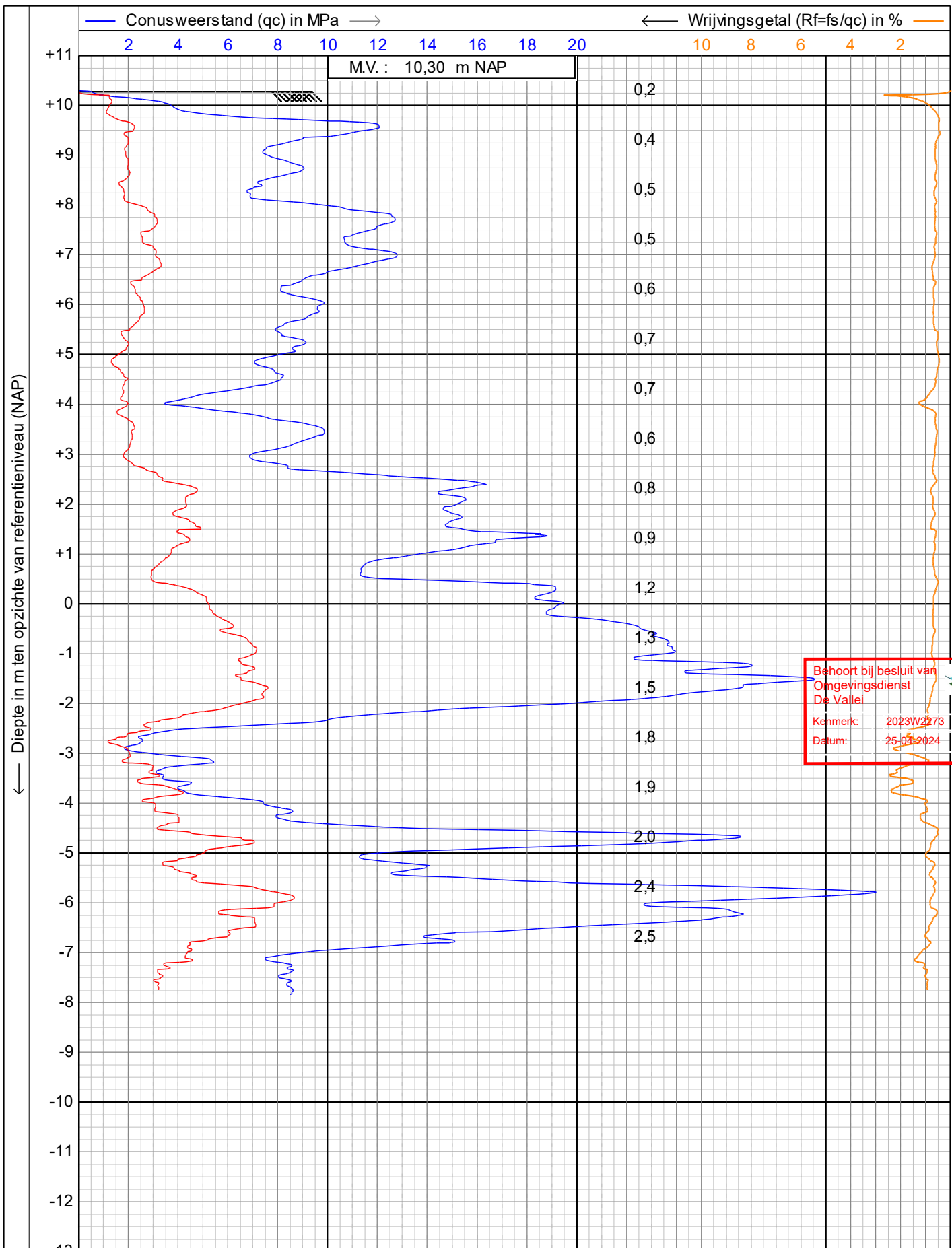

Behoort bij besluit van
Omgevingsdienst
De Vallei

Kenmerk: 2023W2273
Datum: 25-03-2024

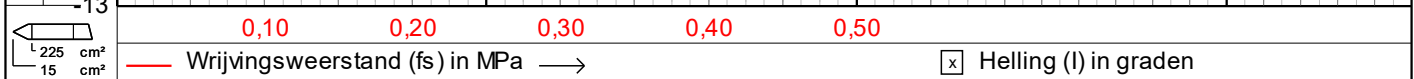

GEOSONDA

Alphen a/d Rijn
Breda

sondering volgens NEN-EN-ISO22476-1

Project : **NIEUWBOUW A/D VALKSEWEG**

Locatie : **BARNEVELD**

Datum : **4-5-2023**

Conusnr. : **S15CFI.S18946**

Projectnr. : **AA22002**

Sondeernr.: **11** 1/1

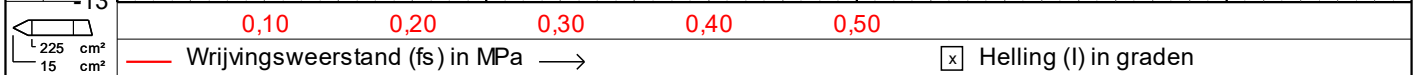
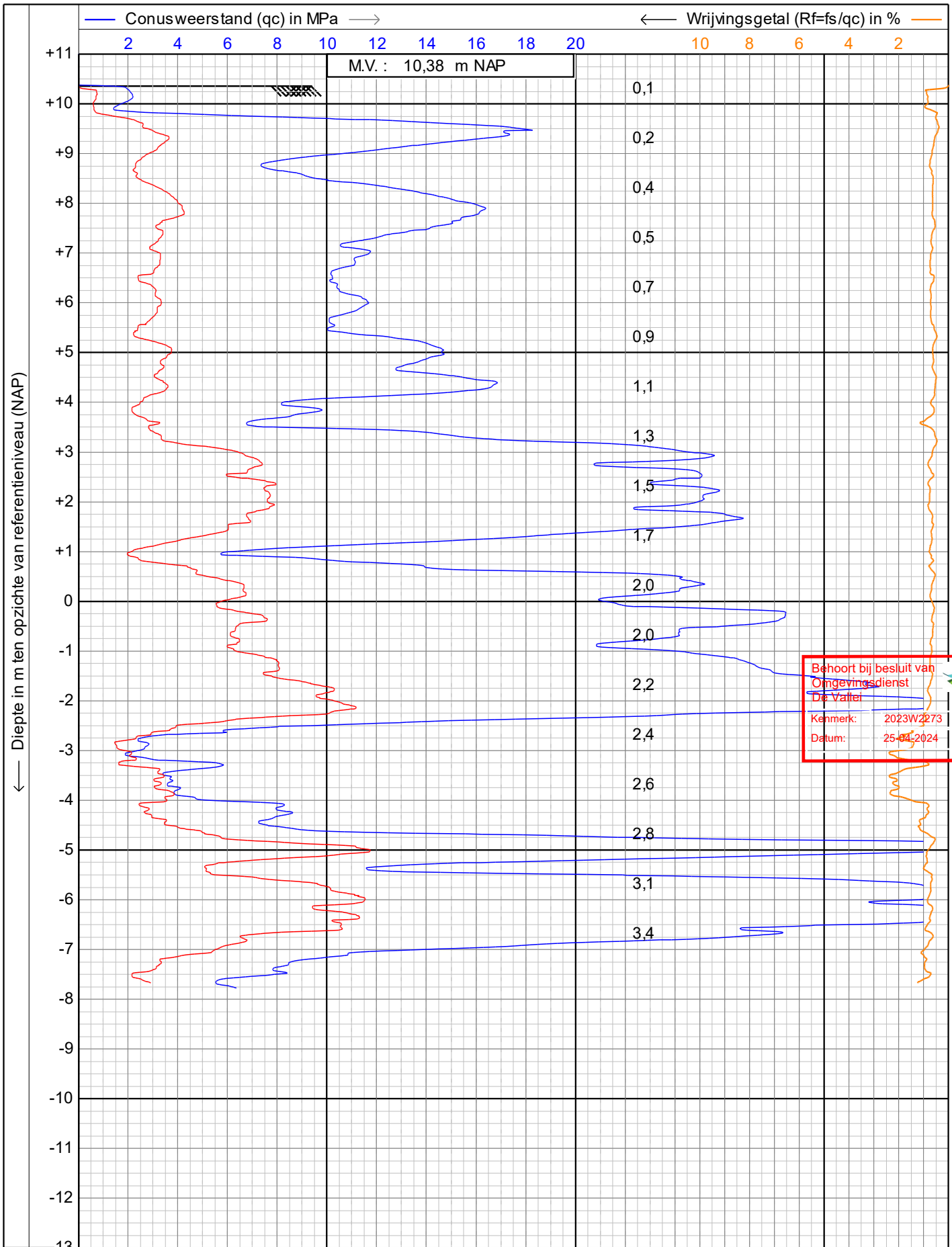

<p>Alphen a/d Rijn Breda</p>	sondering volgens NEN-EN-ISO22476-1		Datum : 4-5-2023	
	Project : NIEUWBOUW A/D VALKSEWEG		Conusnr. : S15CFI.S18946	
	Locatie : BARNEVELD		Projectnr. : AA22002	
			Sondeernr. : 12	1/1

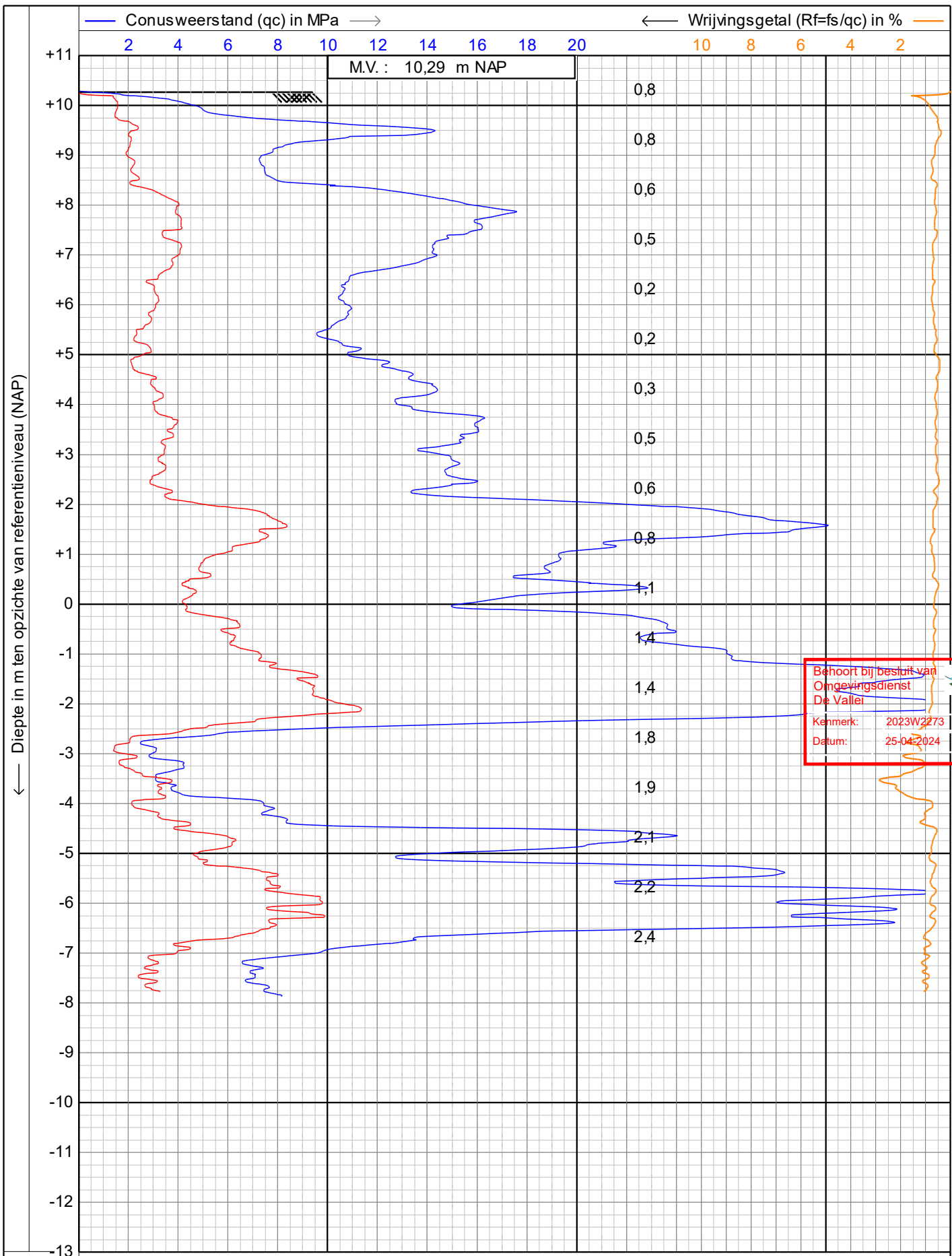

Behoort bij besluit van
 Omgevingsdienst
 De Vallei
 Kenmerk: 2023W2273
 Datum: 25-04-2024

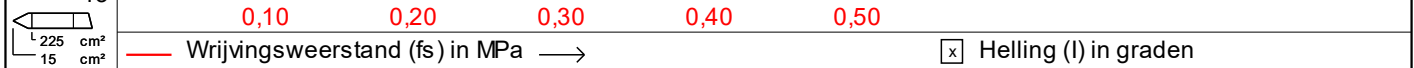

<p>Alphen a/d Rijn Breda</p>	sondering volgens NEN-EN-ISO22476-1		Datum : 4-5-2023	
	Project : NIEUWBOUW A/D VALKSEWEG		Conusnr. : S15CFI.S18946	
	Locatie : BARNEVELD		Projectnr. : AA22002	
			Sondeernr. : 13	1/1

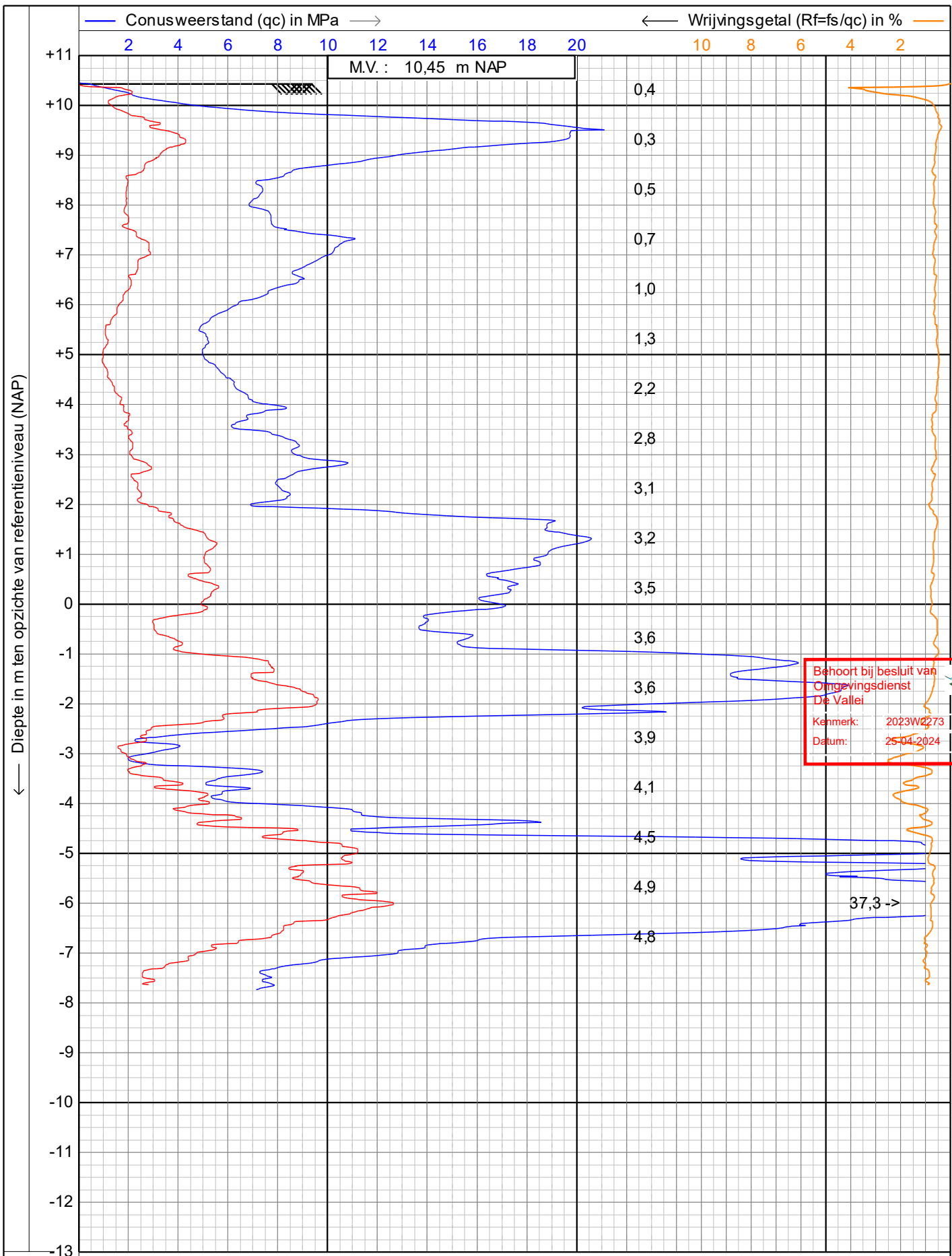

Behoort bij besluit van
 Omgevingsdienst
 De Vallei
 Kenmerk: 2023W0273
 Datum: 25-04-2024

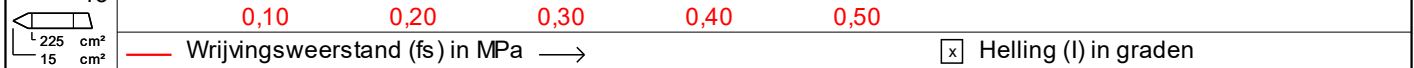

<p>Alphen a/d Rijn Breda</p>	sondering volgens NEN-EN-ISO22476-1		Datum : 4-5-2023	
	Project : NIEUWBOUW A/D VALKSEWEG		Conusnr. : S15CFI.S18946	
	Locatie : BARNEVELD		Projectnr. : AA22002	
			Sondeernr. : 14	1/1

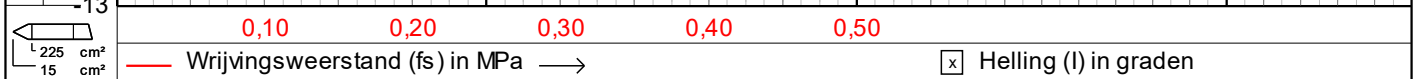
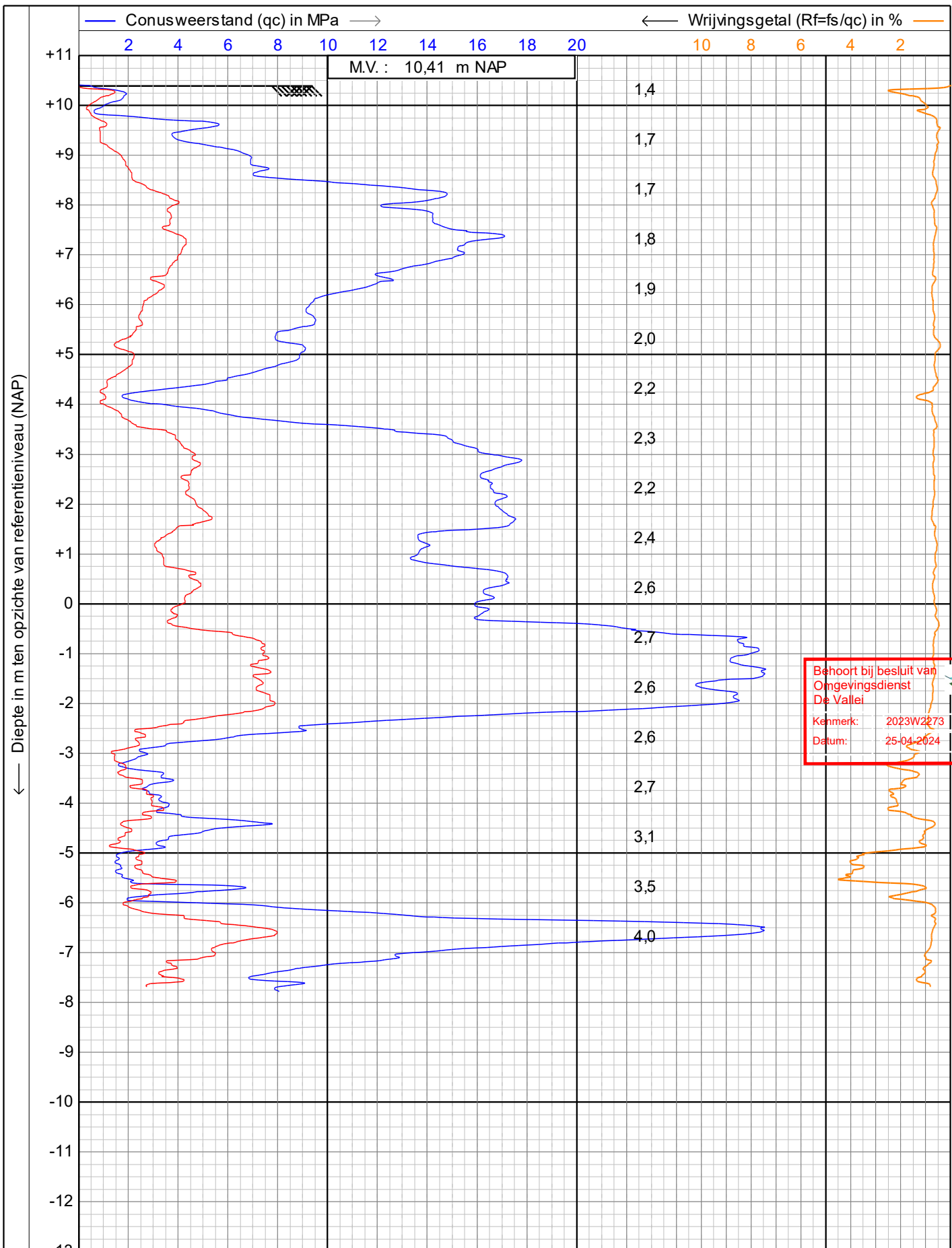

 Alphen a/d Rijn Breda	sondering volgens NEN-EN-ISO22476-1		Datum : 4-5-2023	
	Project : NIEUWBOUW A/D VALKSEWEG		Conusnr. : S15CFI.S18946	
	Locatie : BARNEVELD		Projectnr. : AA22002	
			Sondeernr.: 15	1/1

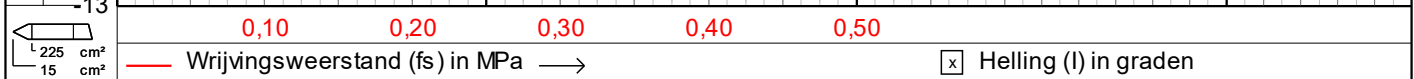
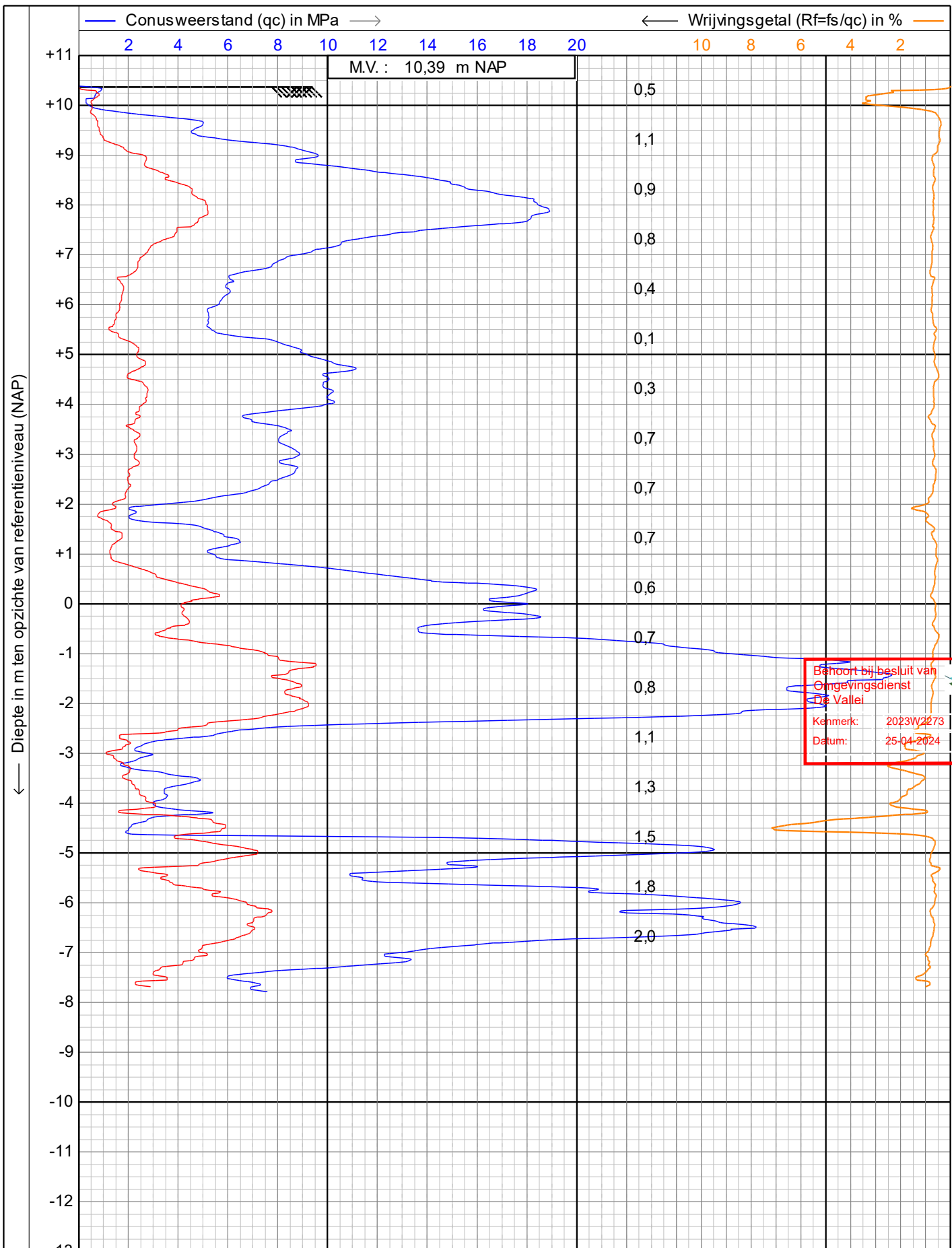

<p>Alphen a/d Rijn Breda</p>	sondering volgens NEN-EN-ISO22476-1		Datum : 4-5-2023	
	Project : NIEUWBOUW A/D VALKSEWEG		Conusnr. : S15CFILS18946	
	Locatie : BARNEVELD		Projectnr. : AA22002	
			Sondeernr. : 16	1/1

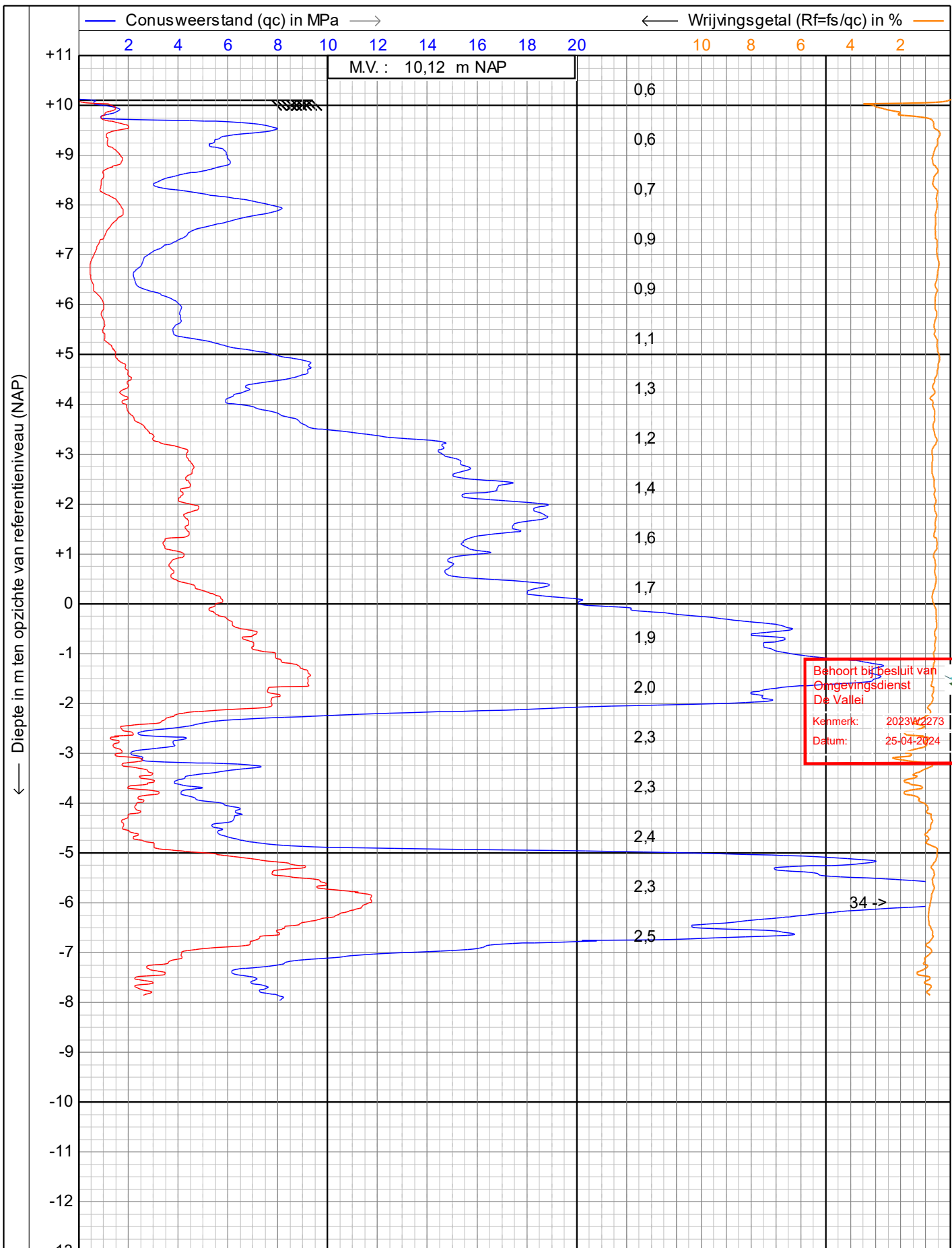

<p>Alphen a/d Rijn Breda</p>	sondering volgens NEN-EN-ISO22476-1		Datum : 4-5-2023	
	Project : NIEUWBOUW A/D VALKSEWEG		Conusnr. : S15CFILS18946	
	Locatie : BARNEVELD		Projectnr. : AA22002	
			Sondeernr. : 17	1/1

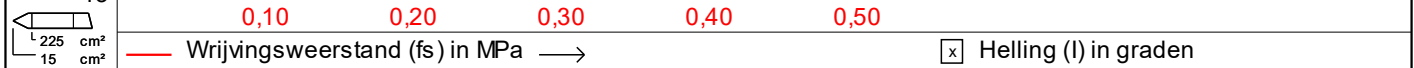
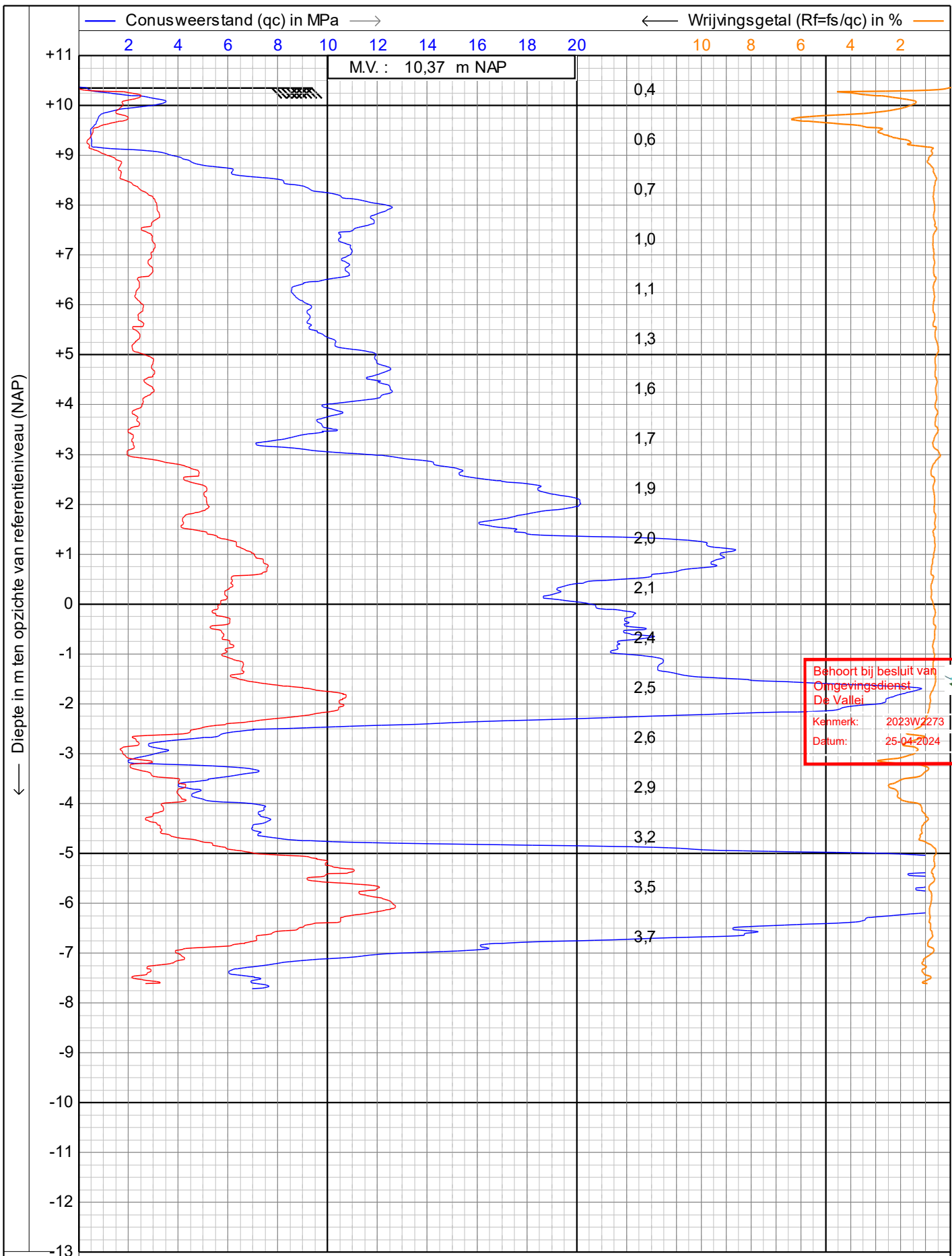

<p>Alphen a/d Rijn Breda</p>	sondering volgens NEN-EN-ISO22476-1		Datum : 4-5-2023	
	Project : NIEUWBOUW A/D VALKSEWEG		Conusnr. : S15CFIL.S18946	
	Locatie : BARNEVELD		Projectnr. : AA22002	
			Sondeernr.: 18	1/1

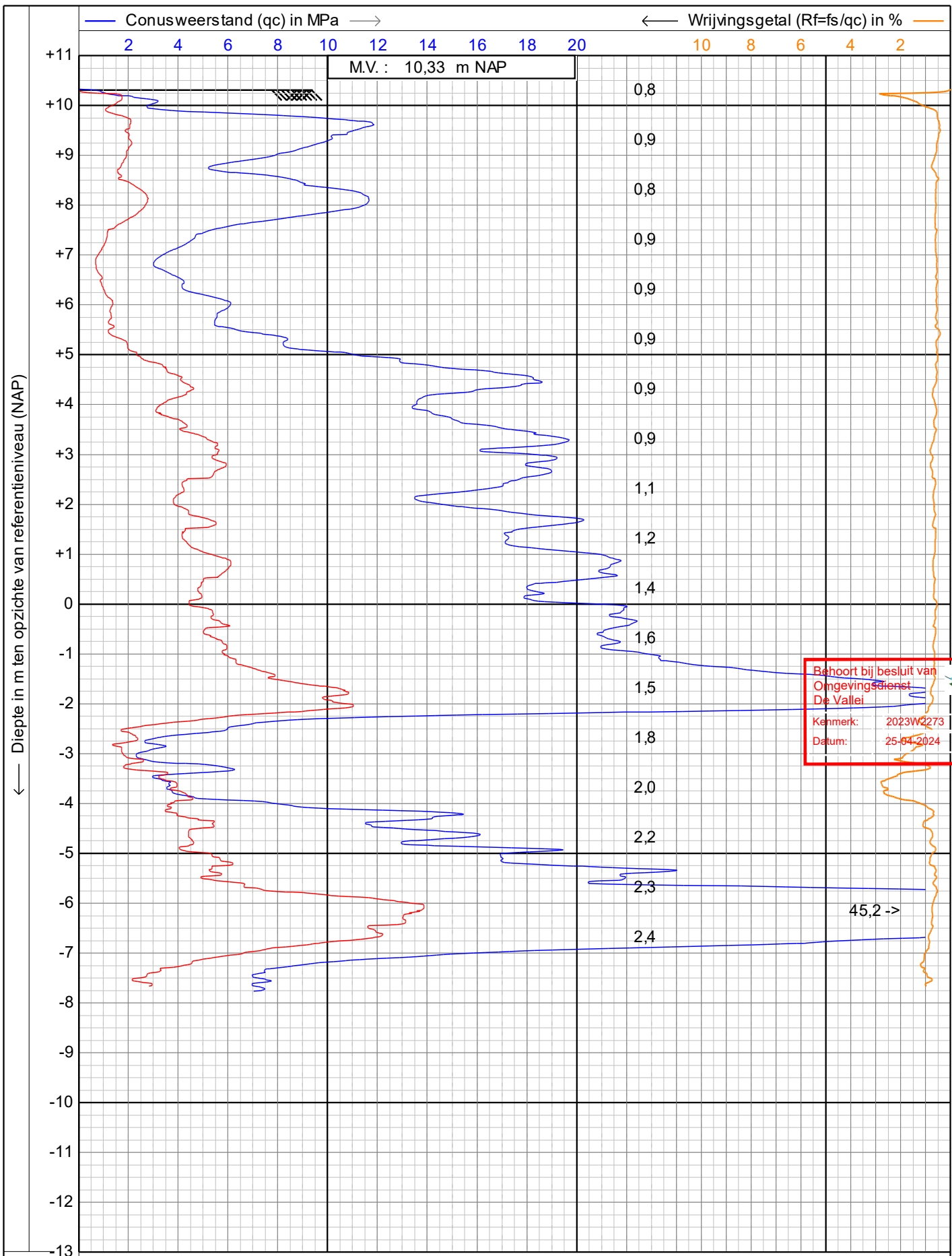

 Alphen a/d Rijn Breda	sondering volgens NEN-EN-ISO22476-1		Datum : 4-5-2023	
	Project : NIEUWBOUW A/D VALKSEWEG		Conusnr. : S15CFI.S18946	
Locatie : BARNEVELD		Projectnr. : AA22002		Sondeernr.: 19

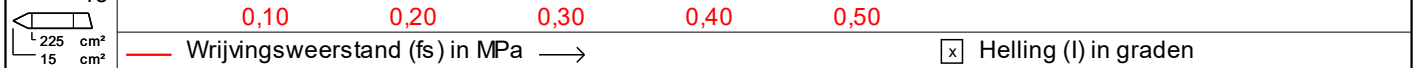
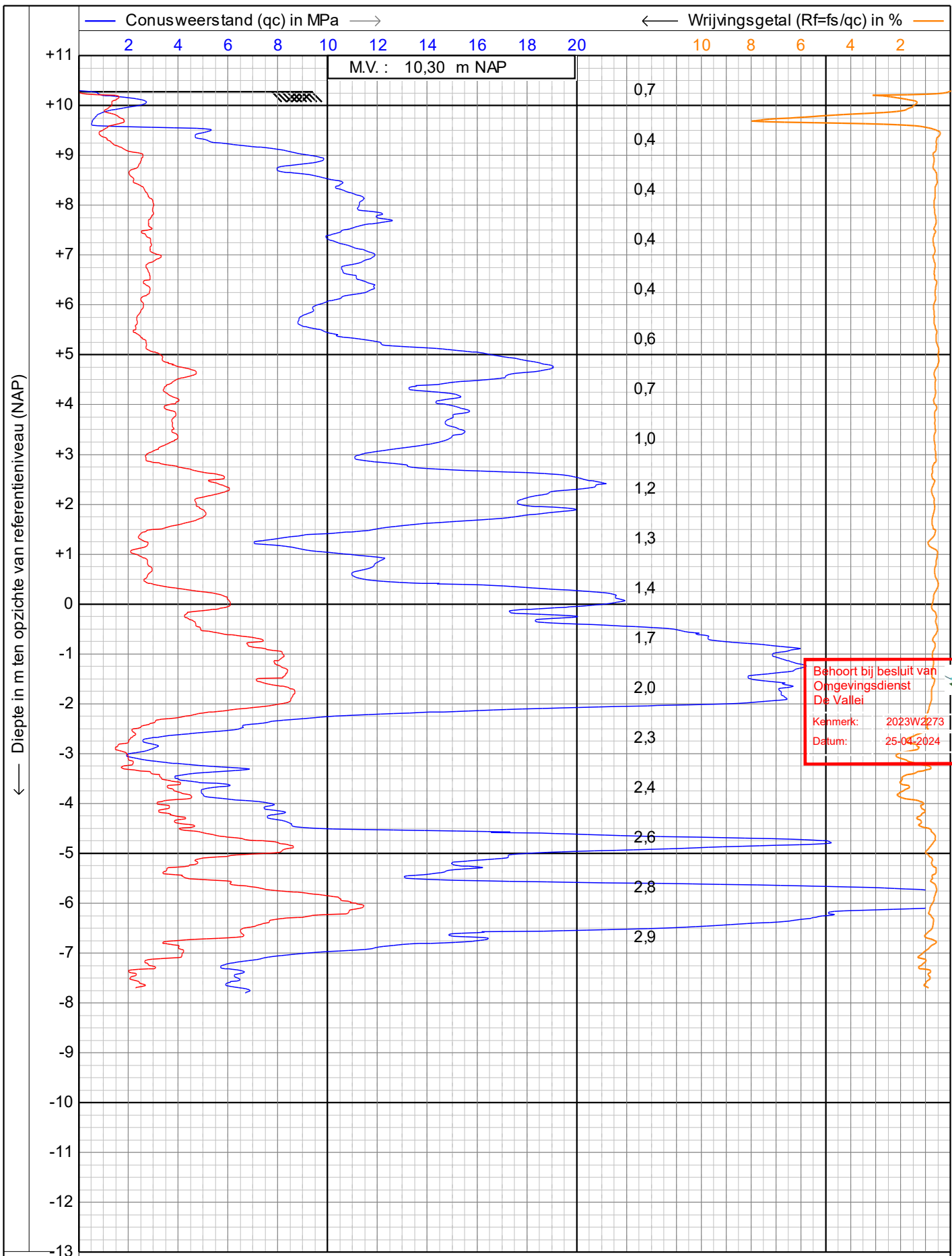

<p>Alphen a/d Rijn Breda</p>	sondering volgens NEN-EN-ISO22476-1		Datum : 4-5-2023	
	Project : NIEUWBOUW A/D VALKSEWEG		Conusnr. : S15CFI.S18946	
	Locatie : BARNEVELD		Projectnr. : AA22002	
			Sondeernr. : 20	1/1



Alphen a/d Rijn
Breda

Project : NIEUWBOUW A/D VALKSEWEG
Locatie : BARNEVELD
Projectnr. : AA22002

COÖRDINATEN TABEL

Nummer	X-RD	Y-RD	Z-NAP
put 1	169718,56	460628,23	10,55
as v/d weg 1	169707,62	460628,40	10,42
kolk 1	169722,51	460613,97	10,17
1	169738,25	460736,40	10,22
2	169757,40	460741,53	10,26
3	169761,33	460725,99	10,28
4	169741,54	460721,52	10,16
5	169744,62	460708,04	10,26
6	169765,88	460711,33	10,29
7	169718,25	460721,57	10,11
8	169703,34	460716,53	10,11
9	169709,39	460700,35	10,26
10	169692,78	460697,70	10,37
11	169701,39	460680,53	10,30
12	169688,78	460665,47	10,38
13	169687,22	460652,92	10,29
14	169707,93	460646,20	10,45
15	169725,38	460651,41	10,41
16	169732,43	460635,07	10,39
17	169754,16	460661,21	10,12
18	169746,79	460673,97	10,37
19	169730,85	460667,83	10,33
20	169729,04	460681,53	10,30

behoort bij besluit van
Omgevingsdienst
De Vallei
Aanmerking: 2024/V2273
Datum: 25-04-2024



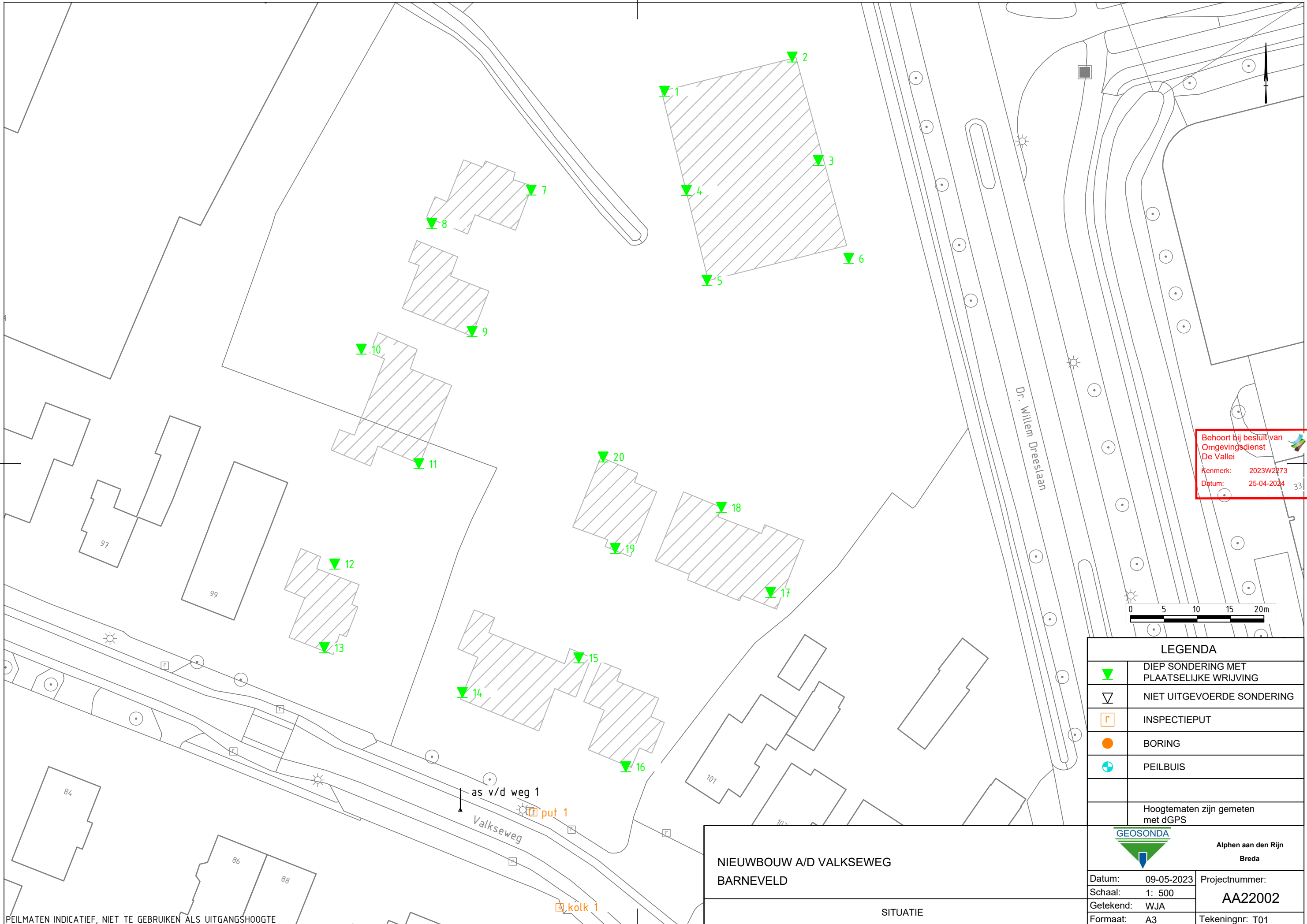

Behoort bij besluit van
 Omgevingsdienst
 De Vallei
 Kenmerk: 2023W2273
 Datum: 25-04-2024



LEGENDA	
	DIEP SONDERING MET PLAATSELIJKE WRIJVING
	NIET UITGEVOERDE SONDERING
	INSPECTIEPUT
	BORING
	PEILBUIS
Hoogtematen zijn gemeten met dGPS	
Alphen aan den Rijn Breda	
Datum: 09-05-2023	Projectnummer: AA22002
Schaal: 1: 500	
Getekend: WJA	
Formaat: A3	Tekeningnr: T01

**NIEUWBOUW A/D VALKSEWEG
 BARNEVELD**

SITUATIE

PEILMATEN INDICATIEF, NIET TE GEBRUIKEN ALS UITGANGSHOOGTE