

Behoort bij bestek van  
 Opleggingdienst  
 De Veder  
 Nummer: 2023W0272  
 Versie: 2024-03-04

- Renvooi**
- Luchtkanaal rechthoekig aanvoer
  - Luchtkanaal rechthoekig retour
  - Luchtkanaal rond aanvoer
  - Luchtkanaal rond retour
  - Rootbuis
  - HWA buis
  - Ventil WTW installatie
  - Dakkap
  - Onbepaald
  - WTW unit
  - BU Warmtepomp Buitendeel
  - WP Warmtepomp Binnendeel

OPMERKING:

<b>INNAX</b>		INNAX Zuid Prof. Dr. G. van der Grinten 5037 DB Teburg Tel: +31 (0)88 55 33 000 Internet: www.innax.nl E-mail: info@innax.nl	
<b>PROJECT:</b> Appartementen Volkseweg			
<b>PLAATS:</b> Barneveld			
<b>DISCIPLINE:</b> WTW installaties			
<b>BOUWJAAR:</b> Begane grond		<b>BOUWDEEL:</b>	
OEFENEND:	SRE	DATUM:	03-11-2023
OEFENENDE:	WW	BOUW- ONDERLEGGER:	SCHAAL: 1:50
PROJECTNR:	<b>22311</b>	STATUS:	FORMAAT: A0
BOUWNR:	BA	TEG. NR.:	W200

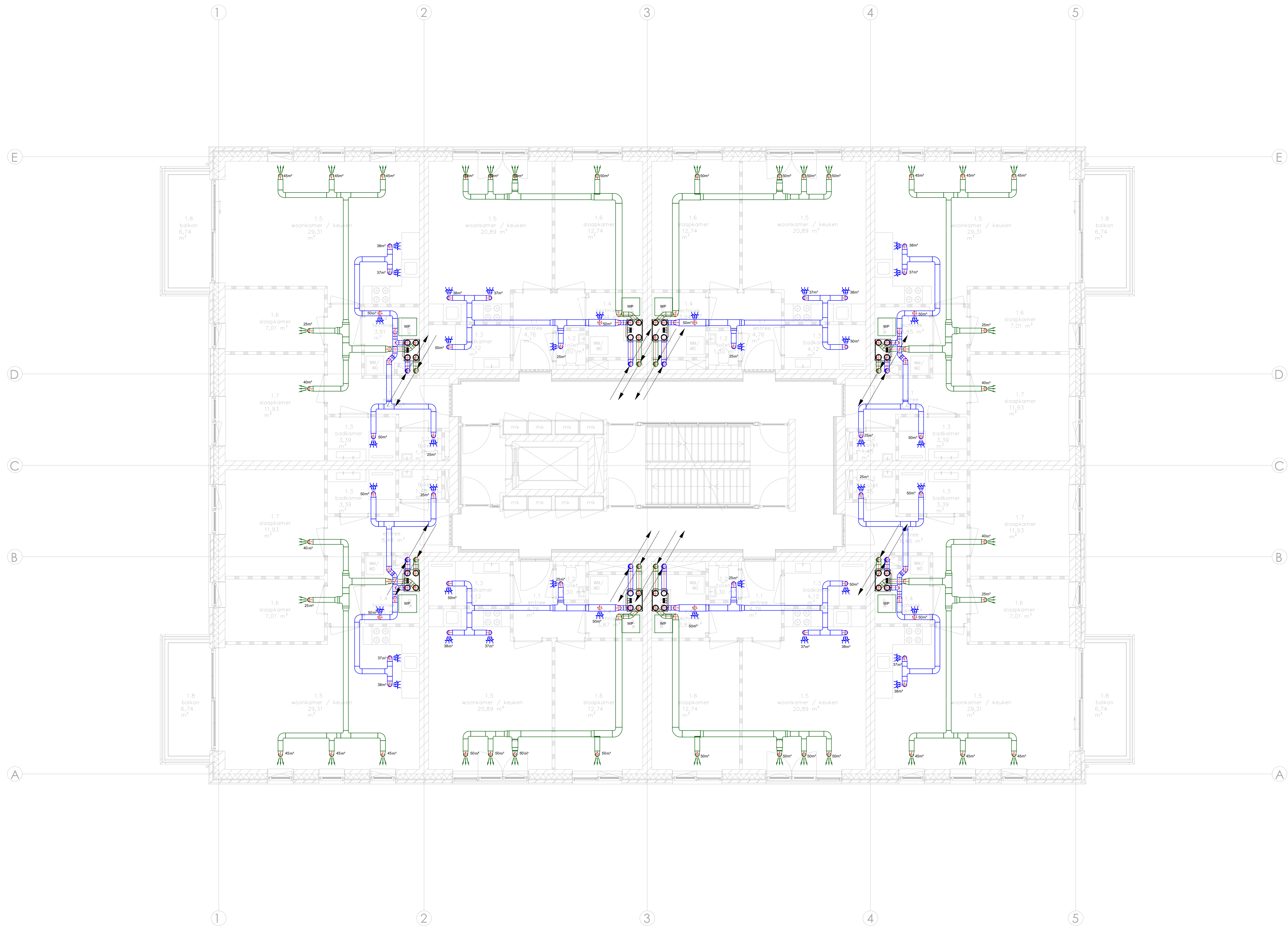

Behoort bij bestek van  
 Opleggingdienst  
 De Velder  
 Nummer: 2023W0272  
 Versie: 2024-02-01

- Renvooi**
- Luchtkanaal rechthoekig aanvoer
  - Luchtkanaal rechthoekig retour
  - Luchtkanaal rond aanvoer
  - Luchtkanaal rond retour
  - Roodbuis
  - HWA buis
  - Ventilator WTW installatie
  - Dakkap
  - Ontleppingskast
  - WTW unit
  - BU Warmtepomp Buitendeel
  - WP Warmtepomp Binnendeel

OPMERKING:

<b>INNAX</b>		INNAX Zuid Prof.dr. Gobbenshagenlaan 47a 5037 DB Tilburg Tel: +31 (0)1825 33 000 Internet: www.innax.nl E-mail: info@innax.nl	
<b>PROJECT: Appartementen Volkseweg</b>			
<b>PLAATS: Barneveld</b>			
<b>DISCIPLINE: WTW installaties</b>			
<b>BOUWLAAG: Eerste verdieping</b>		<b>BOUWDEEL:</b>	
OEFENEND:	SRE	DATUM:	03-11-2023
OEFENENDE:	WW	BOUW- ONDERLEGGER:	SCHAAL: 1:50
PROJECTNR:	<b>22311</b>	TITEL:	FORMAAT: <b>AO</b>
BOUWNR:	<b>BA</b>	STATUS:	TEG. NR: <b>W201</b>

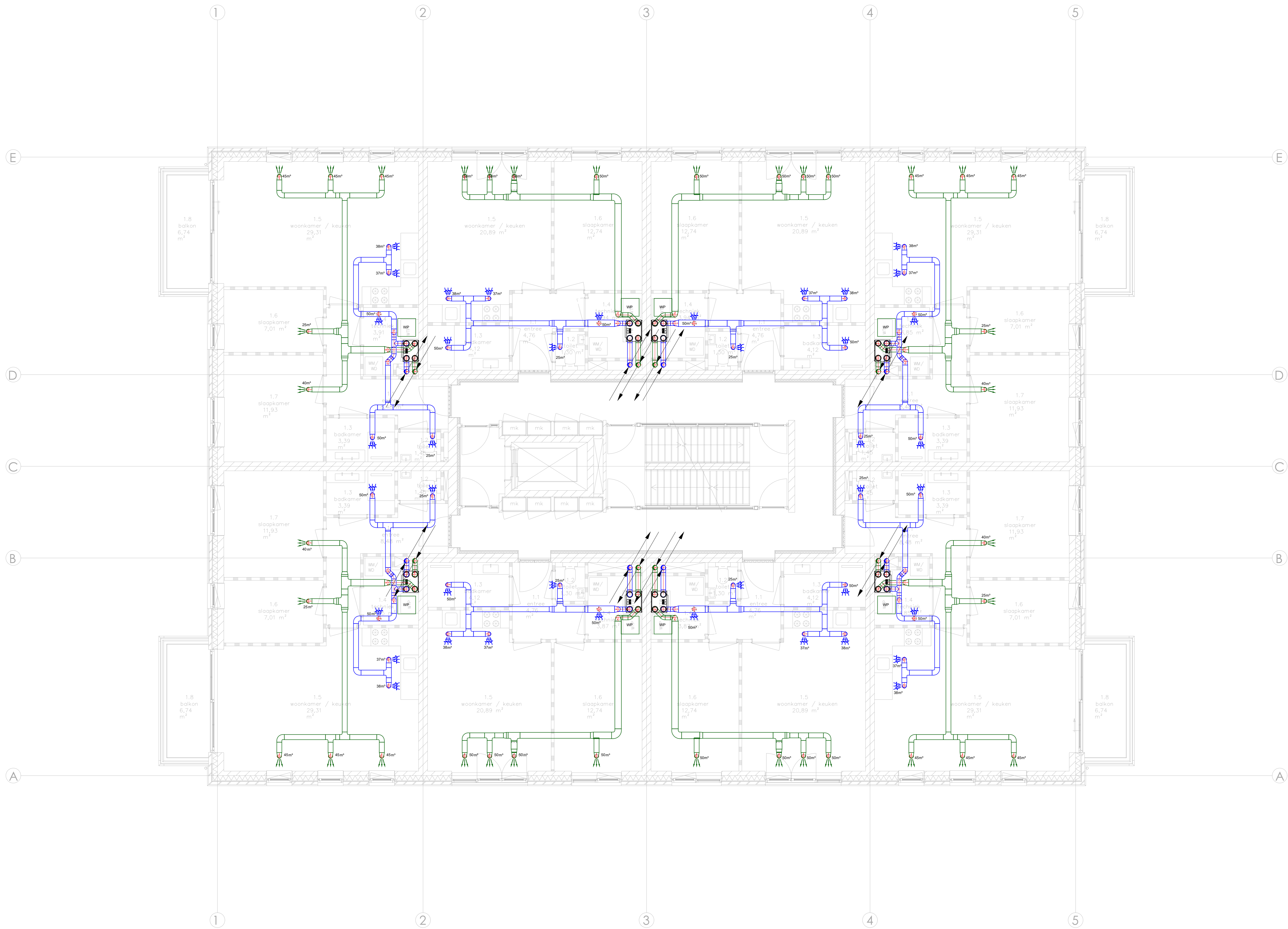

Behoort bij bestek van  
 Ontwerphandboek  
 De Velder  
 Nummer: 2023W0272  
 Versie: 2024-02-04

- Renvooi**
- Luchtkanaal rechthoekig aanvoer
  - Luchtkanaal rechthoekig retour
  - Luchtkanaal rond aanvoer
  - Luchtkanaal rond retour
  - Roodbuis
  - HWA buis
  - Ventilator WTW installatie
  - Dakkap
  - Onbepaald
  - WTW unit
  - Warmtepomp Buitendeel
  - Warmtepomp Binnendeel

OPMERKING:

<b>INNAX</b> Energizing the Future		PROJECT: <b>Appartementen Volkseweg</b> PLAATS: <b>Barneveld</b> DISCIPLINE: <b>WTW installaties</b> BOUWFAAS: <b>Tweede verdieping</b> BOUWDEEL:	
OEFENEND: SRE OEFEN: WW PROJECT: <b>22311</b>	DATUM: 03-11-2023 BOUW: ONDERLEGGER FASE: <b>BA</b> STATUS: <b>TC</b>	SCHAAL: 1:50 FORMAAT: <b>A0</b> TEGEN: <b>W202</b>	PROJECT: <b>Appartementen Volkseweg</b> PLAATS: <b>Barneveld</b> DISCIPLINE: <b>WTW installaties</b> BOUWFAAS: <b>Tweede verdieping</b> BOUWDEEL:

Deze tekening blijft eigendom van INNAX, en mag zonder toestemming niet worden gepubliceerd of voor andere projecten worden gebruikt.

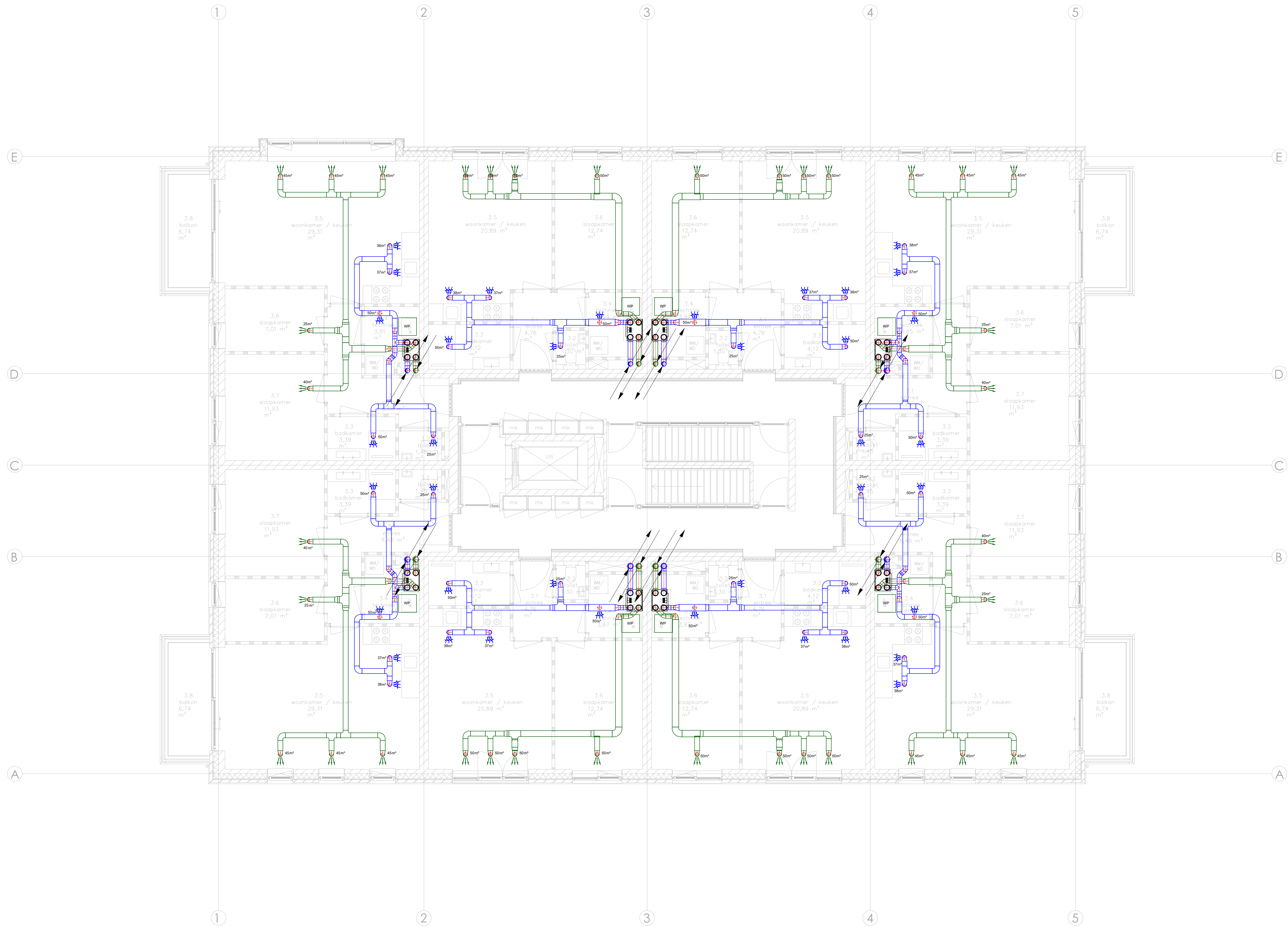

Behoort bij bestek van  
 Opleggingdienst  
 De Velder  
 Nummer: 2023W0272  
 Versie: 2024-02-01

- Renvooi**
- Luchtkanaal rechthoekig aanvoer
  - Luchtkanaal rechthoekig retour
  - Luchtkanaal rond aanvoer
  - Luchtkanaal rond retour
  - Rookbuis
  - HWA buis
  - Ventilator WTW installatie
  - Dakkap
  - Ontleppingskast
  - WTW unit
  - BU Warmtepomp Buitendeel
  - WP Warmtepomp Binnendeel

OPMERKING:

<b>INNAX</b>		INNAX Zuid Prof. Dr. G. van der Grinten 47a 5037 DB Tilburg Tel: +31 (0)1825 33 000 Internet: www.innax.nl E-mail: info@innax.nl	
<b>Appartementen Volkseweg</b>			
<b>Barneveld</b>			
<b>WTW installaties</b>			
<b>Derde verdieping</b>			
WALDING:	PROJECT:	DATE:	03-11-2023
DOOR:	PLAATS:	SCHAAK:	1:50
OMSCHRIJVING:	DISCIPLINE:	BOUWK. ONDERLEGGER:	FORMAAT: A0
22311	BA	TC	W203

Deze tekening blijft eigendom van INNAX, en mag zonder toestemming niet worden gereproduceerd of voor andere doeleinden worden gebruikt.

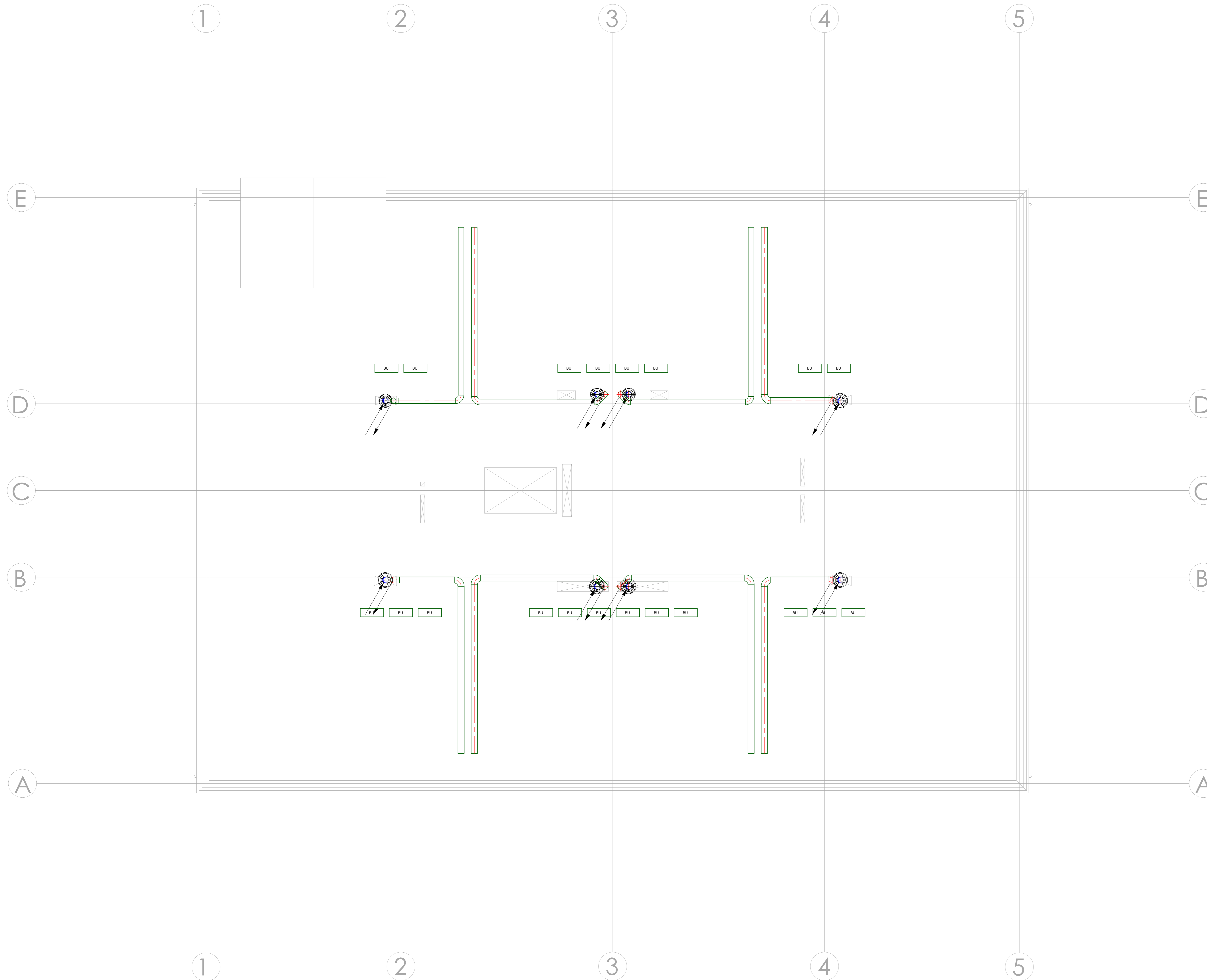

Behoort bij bestek van  
 Opleggingdienst  
 De Veste  
 Nummer: 2023W0272  
 Datum: 20-04-2024

- Renvooi**
- Luchtkanaal rechthoekig aanvoer
  - Luchtkanaal rechthoekig retour
  - Luchtkanaal rond aanvoer
  - Luchtkanaal rond retour
  - Roodbuis
  - HWA buis
  - Ventilator
  - Ventilator WTW installatie
  - Dakkap
  - Onbepaald
  - WTW unit
  - BU Warmtepomp Buitendeel
  - WP Warmtepomp Binnendeel

**OPMERKING:**

<b>INNAX</b>		INNAX Zuid Prof. Dr. C. G. van der Meulen 47a 5037 DB Tilburg Tel. +31 (0)1825 33 000 Internet: www.innax.nl E-mail: info@innax.nl	
PROJECT: Appartementen Volkseweg		PLAATS: Barneveld	
DISCIPLINE: WTW installaties		BOUWDEEL: Dak	
OPDRACHTGEVER: WTW	BOUWK. ONDERLEGGER: BA	STATUS: TC	TITEL: W204
DATE: 03-11-2023	SCHAAL: 1:50	FORMAAT: A0	TEKEN: AO
PROJEKT: 22311	BA	TC	W204