

Wijzigingen ontgravingen project Grazige deel Oostvaardersplassen i.r.t. de ontgrondingsvergunning

Februari 2024

1. deelgebied 'de Broeklanden' in het westen van het grazige gebied van de Oostvaardersplassen.

Bij de aanvraag van de ontgrondingsvergunning is voor dit deelgebied op tekening (zie afb. 1b) aangegeven dat er een watergang/slenk gegraven moest worden. In het Ontwerp Natura2000 beheerplan (<https://www.flevoland.nl/actueel/ter-inzage-ontwerp-natura-2000-beheerplan-oostvaar>) dat recent ter inzage is gelegd, is opgenomen dat het waterpeil in de Broeklanden geoptimaliseerd moet worden voor de ontwikkeling van natte graslanden t.b.v. moerasvogels. Om deze gewenste peilverhoging naar -4.20/-4.50 m NAP (zie afb. 1a) te kunnen realiseren is ten dele ophoging van een bestaande kade / terreinhoogte rondom dit peilgebied noodzakelijk. Deze ophoging komt dan in plaats van de watergang/slenk. De ophoging wordt gemaakt door ter plaatse de bestaande terreinhoogte (zie hoogtekaart 1d) te vergraven/herprofiëren zodat een voldoende hoge kade ontstaat om het hogere waterpeil te realiseren. In afb. 1c is de nieuwe kade weergegeven

Afb 1a) Nieuwe waterpeilen Broeklanden, zoals opgenomen in het Ontwerp Natura200 Beheerplan 2024-2029



1b) Oud: Tekening bij aanvraag ontgrondingsvergunning (graven slenk Broeklanden)

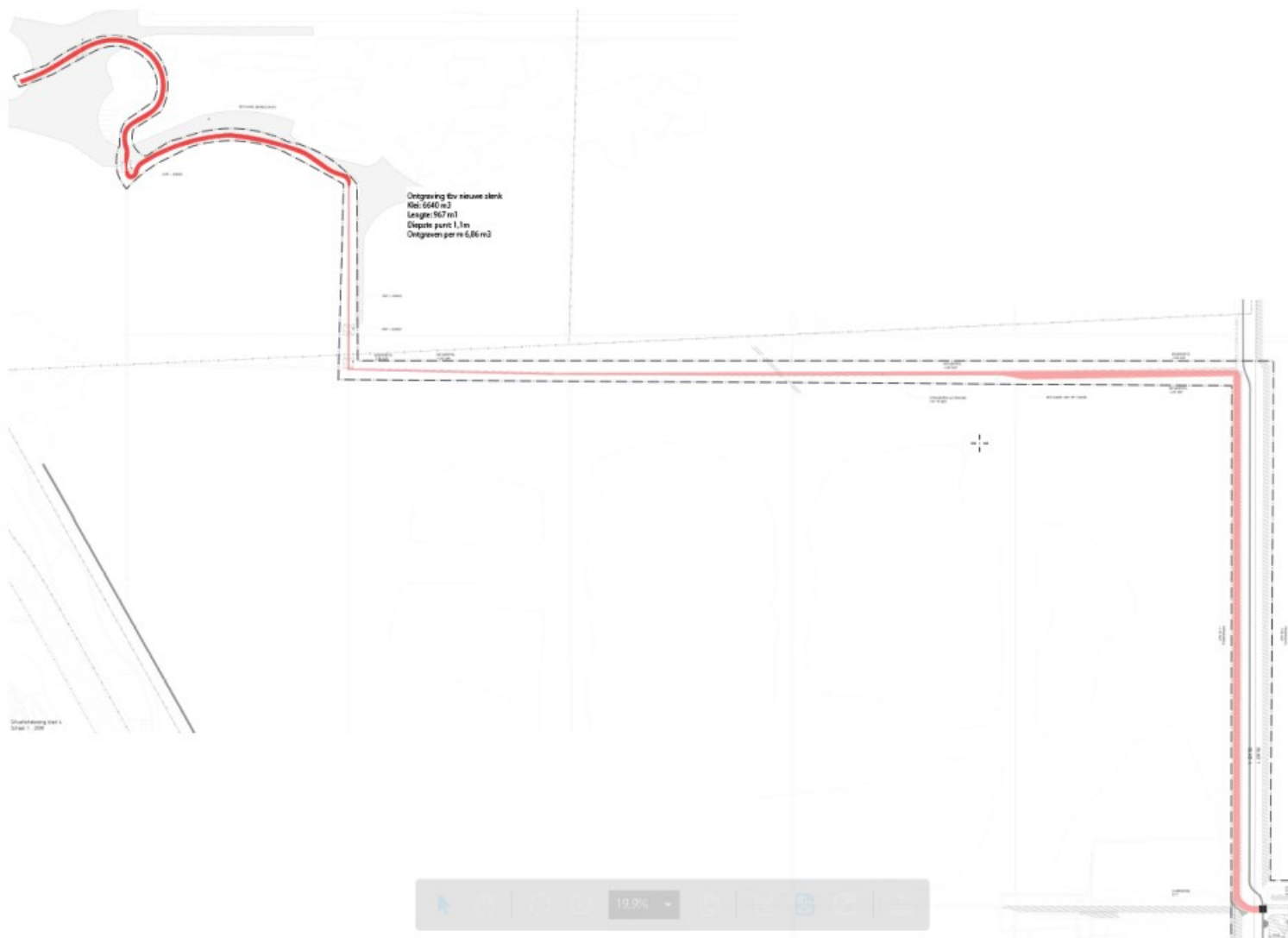

1c) Wijziging: aanleg kade Broeklanden t.b.v. waterpeilverhoging

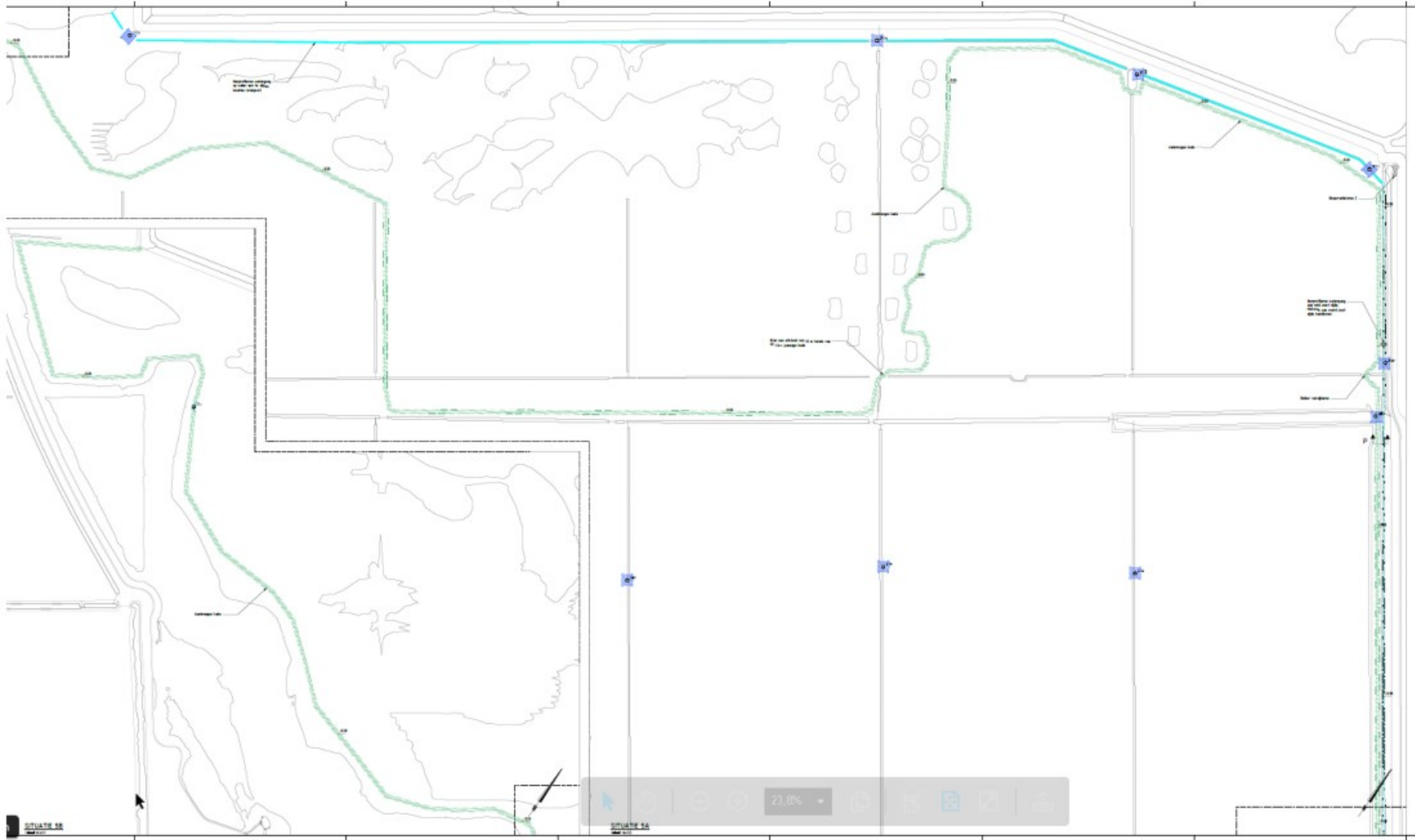

1d) bij de kade aanleg wordt de bestaande terreinhoogte/kade gevolgd. Door deze te vergraven/herprofiëren wordt de hoogte bereikt die nodig is om de nieuwe waterpeilen te realiseren.

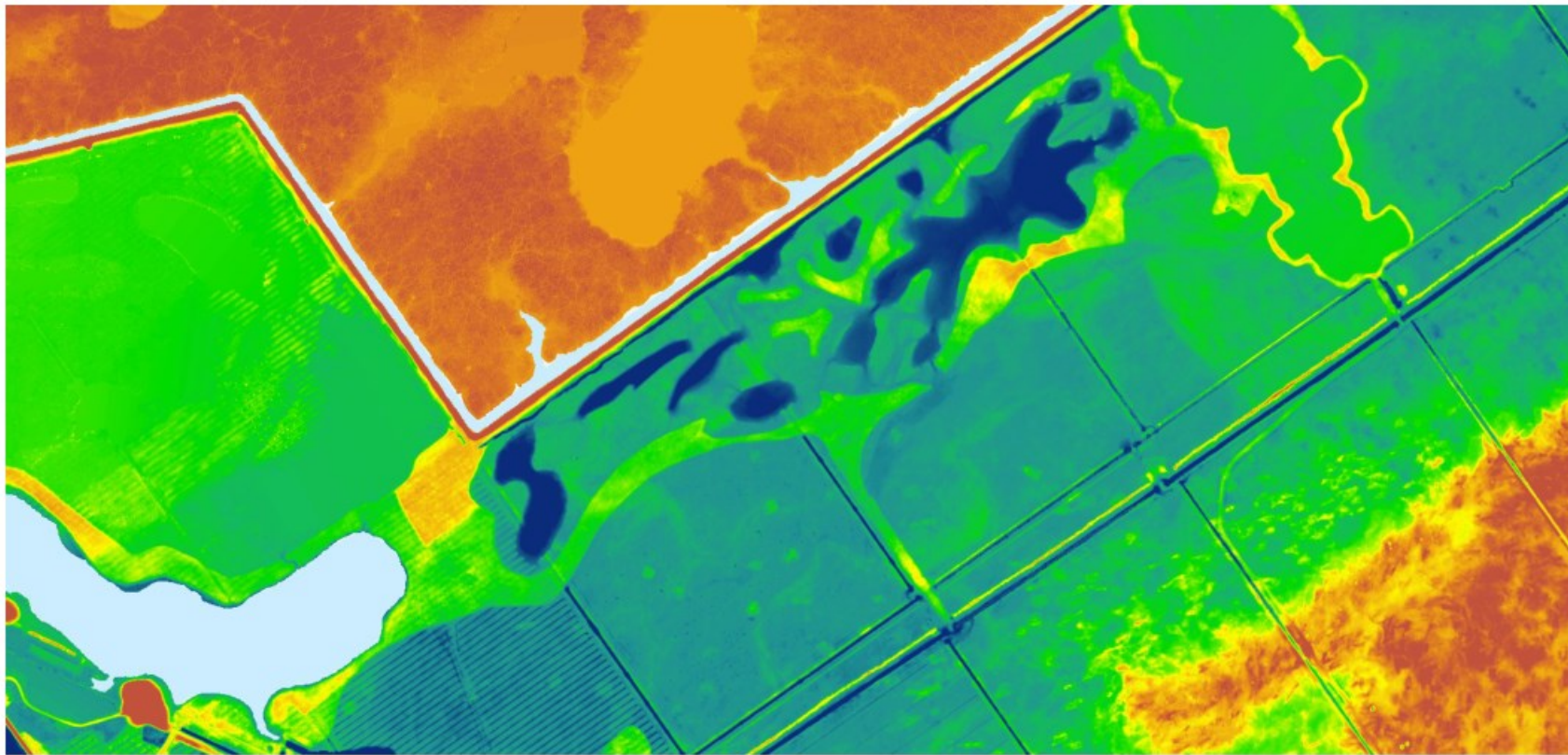

2. Poelen in deelgebied 'de Spoorzone'

Bij de vergunningsaanvraag is hier een 5-tal poelen op tekening aangegeven (afb. 2a). Later zijn nog de poelen 6 en 7 in de bestekstekeningen (afb. 2b) toegevoegd, maar dus nog niet in de vergunning meegenomen. Aankomende zomer zullen we nog definitief bepalen of alle 7 poelen of slechts enkele hiervan zullen worden ontgraven. (dit hangt onder meer af van de afzetmogelijkheid van de vrijkomende grond). De poelen 6 en 7 hebben daarbij wel een hoge prioriteit, maar staan nu juist niet op de tekening van de aanvraag van de ontgrondingsvergunning. Onze vraag is dan ook wat er nodig is om deze poelen 6 en 7 eventueel toch te kunnen ontgraven. Kan dat binnen de bestaande vergunning, welke gegevens zijn in dat geval aanvullend nodig?

2a) Poelen 1 t/m 5 in de Spoorzone cf. aanvraag ontgrondingsvergunning

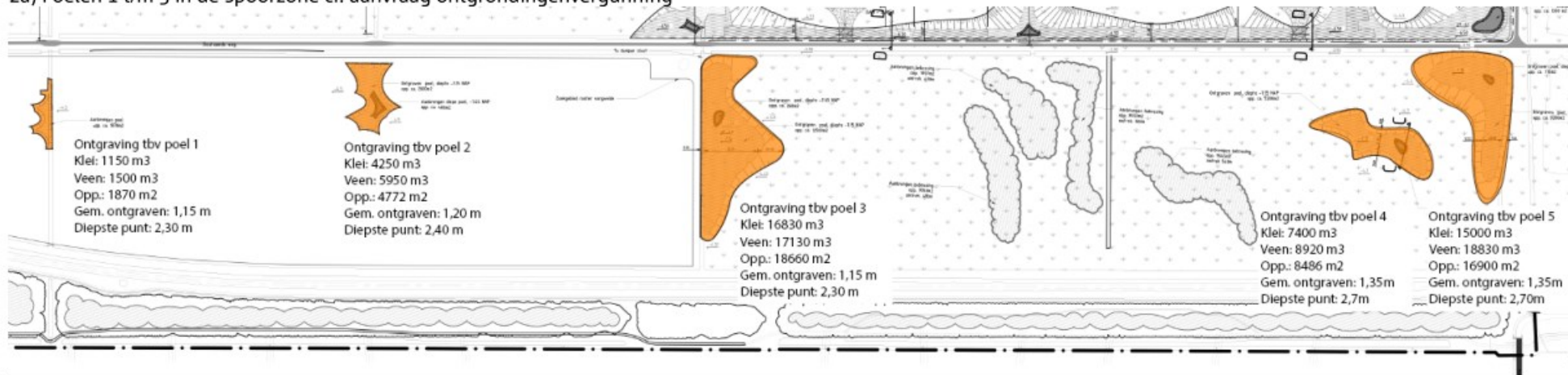

2b) Poelen Spoorzone met uitbreiding met poel 6 en 7

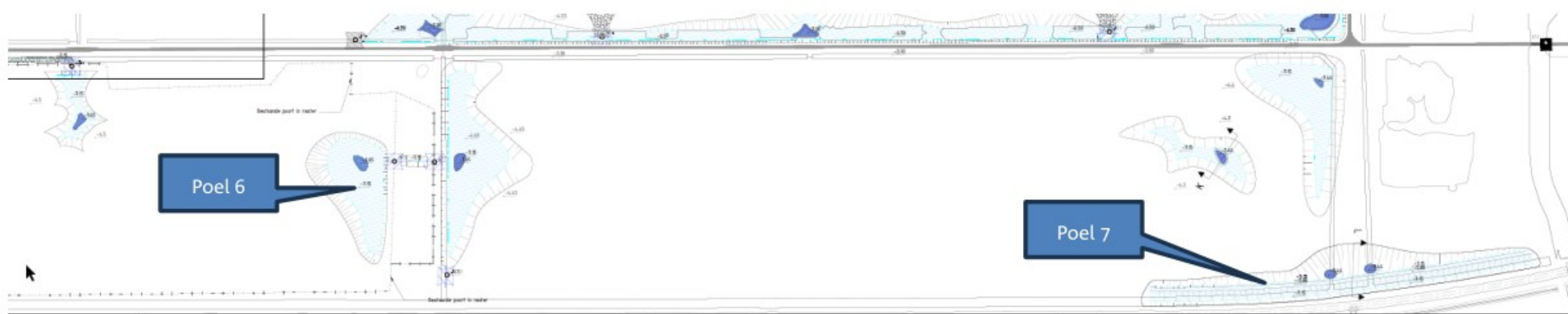

3. Entreegebied incl. de Driehoek

Hier zijn alleen enkele maatregelen komen te vervallen, namelijk:

- Ontgraving watergangen (ter plaatse van boardwalk)
- Ophoging 2 grondwallen
- Ophoging en ontgraving tbv watergang bootexcursie
- Ontgraving t.b.v. watergang (kanoroute)

De ophoging grondwal L&R (nabij kijkhut De Zearend) is wel gerealiseerd.

