

Aanvullingen op plan van aanpak Haydnstraat in Zutphen

Ontheffing (zaaknummer: 2022-011982)

Er is een ontheffing verleent voor de gewone dwergvleermuis. Het betreft 4 zomerverblijven, 2 kraamverblijven en 2 paarverblijven.

Aanpassing van werkzaamheden

Delen van de gevel moeten ook na-geïsoleerd worden. Dit was niet meegenomen in het eerdere plan van aanpak.

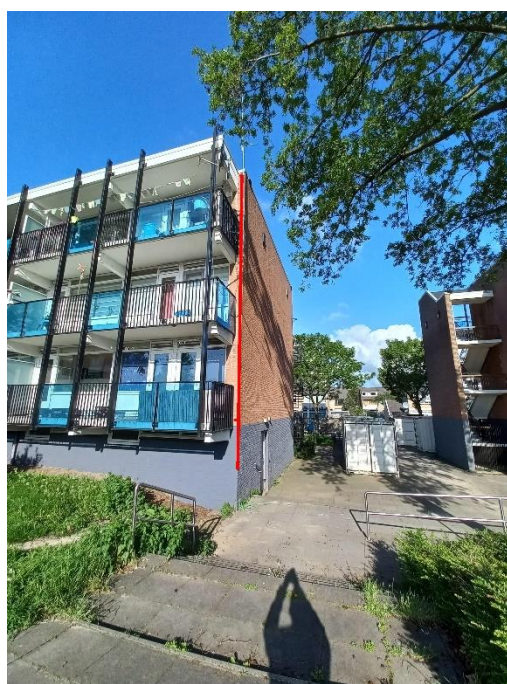
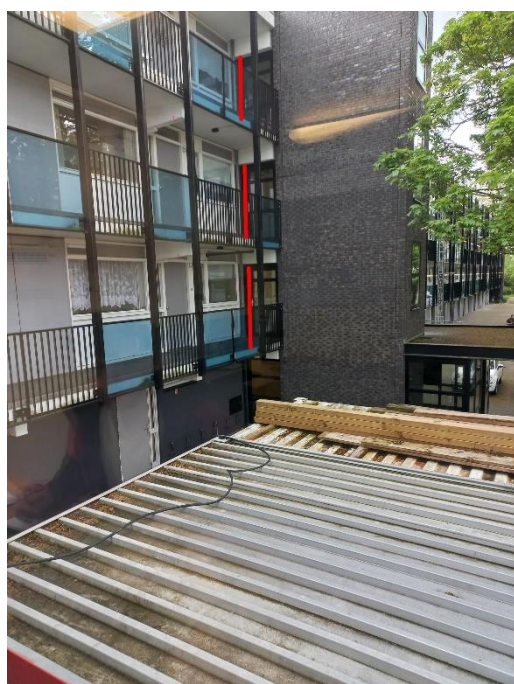

Oorspronkelijk plan van aanpak

Aanwezige verblijven: 4 zomerverblijven, 2 kraamverblijven en 2 paarverblijven. Er worden geen werkzaamheden aan het dak uitgevoerd, waardoor niet alle verblijven worden aangetast door de werkzaamheden. 1 kraamverblijf, 1 zomerverblijf en 2 paarverblijven moeten gemitigeerd worden.

Er worden 12 paar/zomerverblijven geplaatst. Ze bestaan uit twee gekoppelde kasten. Ook de dakranden en openingen tussen balkonplaten zijn na de renovatie weer toegankelijk.

Er worden 4 kraamverblijven aangebracht. Hiervoor zijn 2-laagse inbouwkasten bestaande uit zes elementen gebruikt.

Extra mitigatie

Voor de tijdelijke mitigatie is er gemitigeerd voor alle aanwezige verblijven. Het volledige gebouw is al ongeschikt gemaakt. Hier ontstaan dus geen problemen.

Bij de permanente voorzieningen moeten er wel een aantal kasten extra toegevoegd gaan worden nu de werkzaamheden worden aangepast. 1 van de verblijven was aangetroffen in een vleermuiskast die behouden blijft, dus hier is geen extra mitigatie voor nodig.

De 2 zomerverblijven en 1 kraamverblijf van de gewone dwergvleermuis die eerder niet werden meegenomen bij de mitigatie, moeten nu vanwege de extra werkzaamheden wel gemitigeerd worden.

Dit betekent dat er nog 8 zomerverblijven en 4 kraamverblijven aanvullend geplaatst moeten worden.

Samenvatting

Type kast	Mitigatie (oude PVA)	Extra mitigatie	Totaal
Zomerverblijf/paarverblijf	12	8	20
Kraamverblijf	4	4	8