

contour bestaande  
bebouwing: schuur/  
smederij 1961

contour bestaande  
bebouwing: schuur/  
smederij 1961

**Conclusie:**  
De nieuwbouw valt binnen de contour van de  
bestaande bebouwing en daarom wordt er met de nieuwbouw  
geen groter gebied geroerd dan reeds is gedaan.

WAAIPLUK BOUW DIJK

300

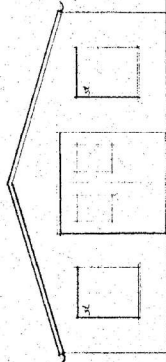
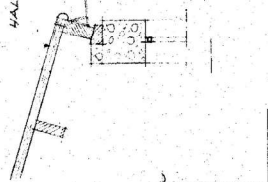

VOORGEVEL

465

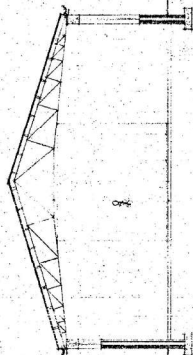

DOORSNEDE

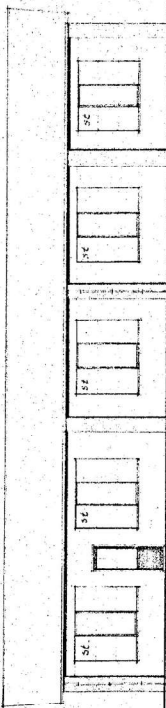

RECHTER ZIJGEVEL

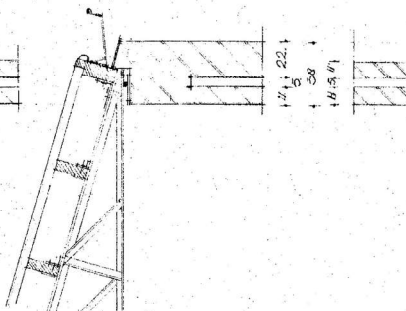

17

22

8

29

14

5 1/2

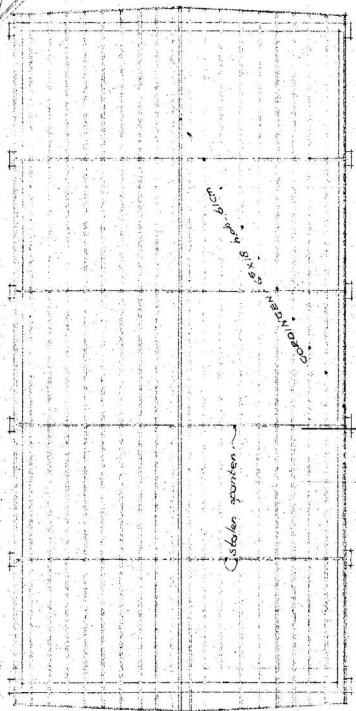

Wapen van de Gemeente  
Gesticht op 1811

Gesticht op 1811

KAPPLAN

GROEFPLAN

BETONNEDER IN VAKKEN

WUVE BODEK

60

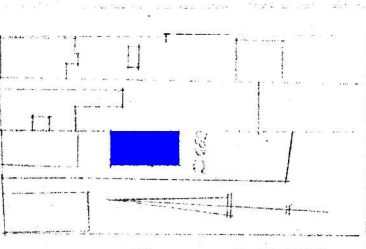

CEMENTE VERWIJN  
Bouw- en Woningmaatschappij  
Gedion en de Jongh  
Wijk: 23  
De Dijk  
No. 164

23  
De Dijk  
No. 164

23  
De Dijk  
No. 164

23  
De Dijk  
No. 164

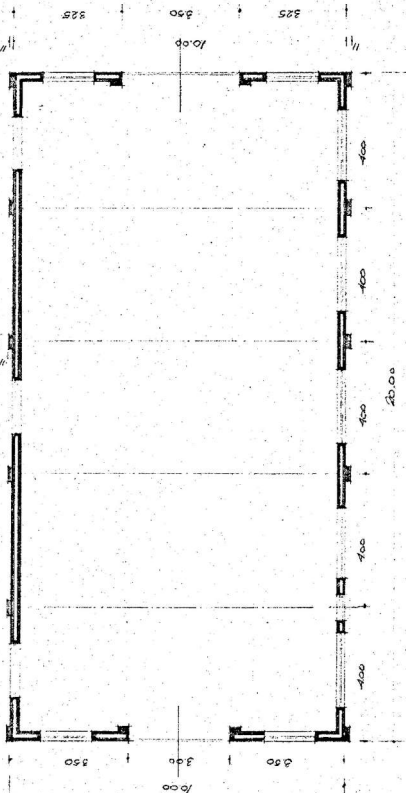

PLATTE GROND

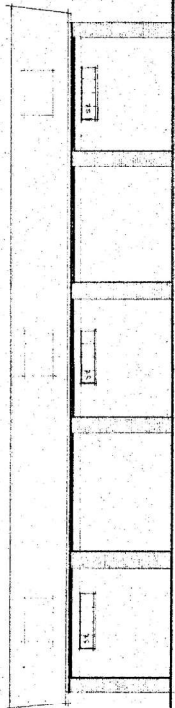

LINKER ZIJGEVEL

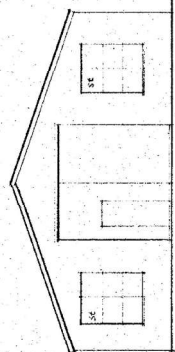

ACHTER GEVEL

- PLAN VOOR DE BOUW VAN EEN SMEDERIJ VOOR DE WELED. HEER J.V. HEUST  
GROTE STRAAT 95 TE WAAIPLUK.

GEM. WAAIPLUK. SECTIE D. NR 282. gr. 164

A. v. Heerwijk.

Groetstrook

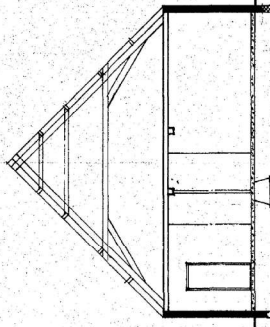
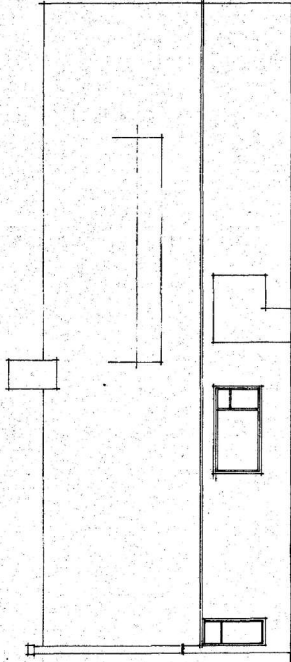
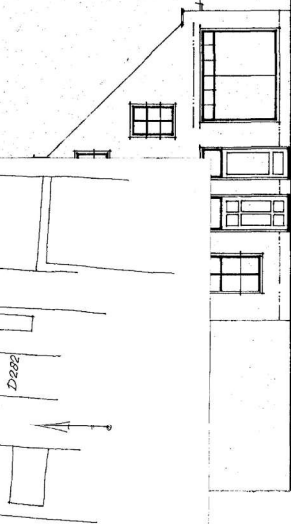

bestaande voor-gevel

bestaande voor-gevel

bestaande voor-gevel

Bekend: - als bestaand  
van ontwerp van W. van  
1988: 3789  
64.11.1988  
De Dinsdag

*[Handwritten signature]*

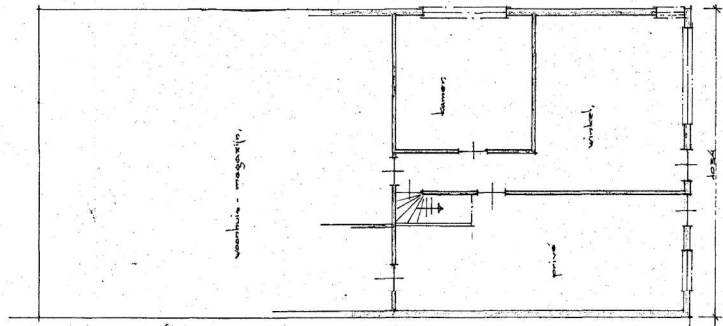

nieuw - magazijn

bestaand plan

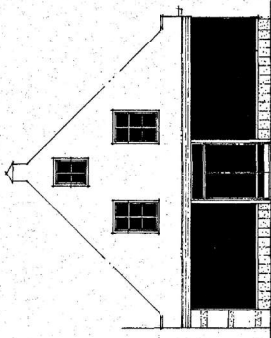

nieuw - magazijn

nieuw - magazijn

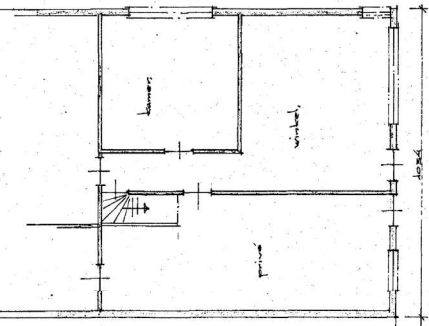
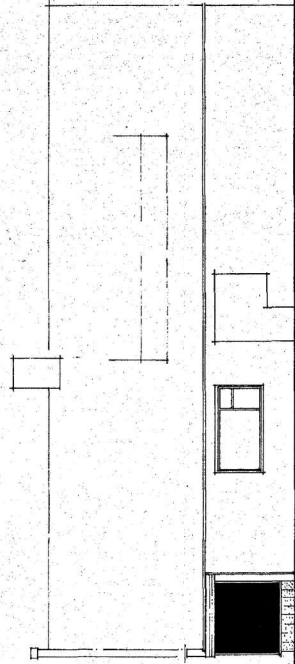

nieuw - magazijn



de afgeleverde tekening is een kopie van de tekening die is afgeleverd aan de gemeente Waalwijk op 11 maart 1988.

GEMEENTE WAALWIJK  
Bouw en Woningtoezicht  
Gezien en goedgekeurd  
Datum: - 6 APR 1988  
De Dinsdag

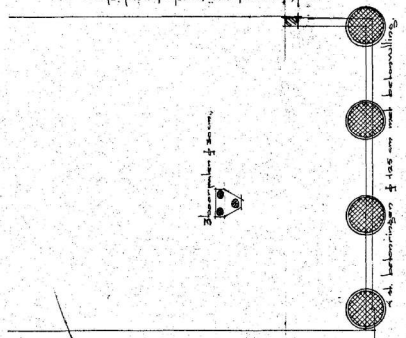

fundamenteplan

plan tot verbouw venster voor de fa. (na van Hagedoorn, Groetstrook 162 te Waalwijk, schaal 1:100, architect: H. van der Vlist - tel. 0466-000000)