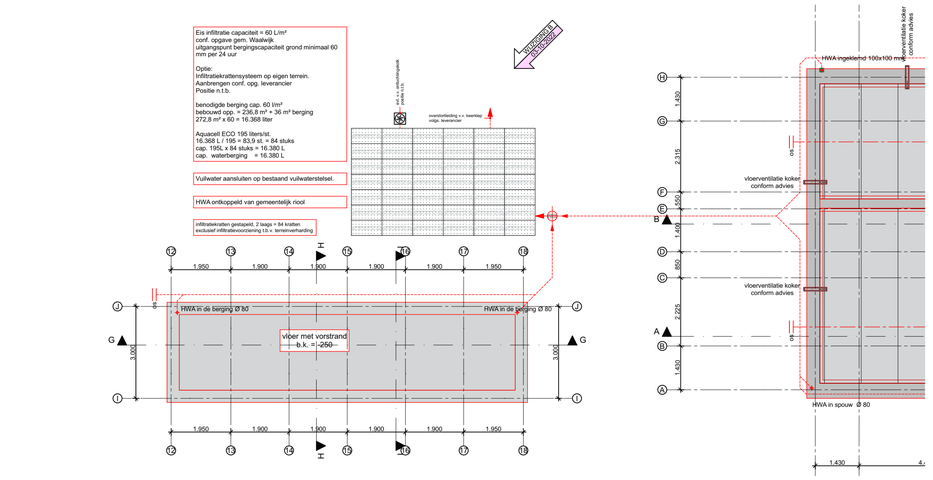

INFILTRATIEKRATTEN

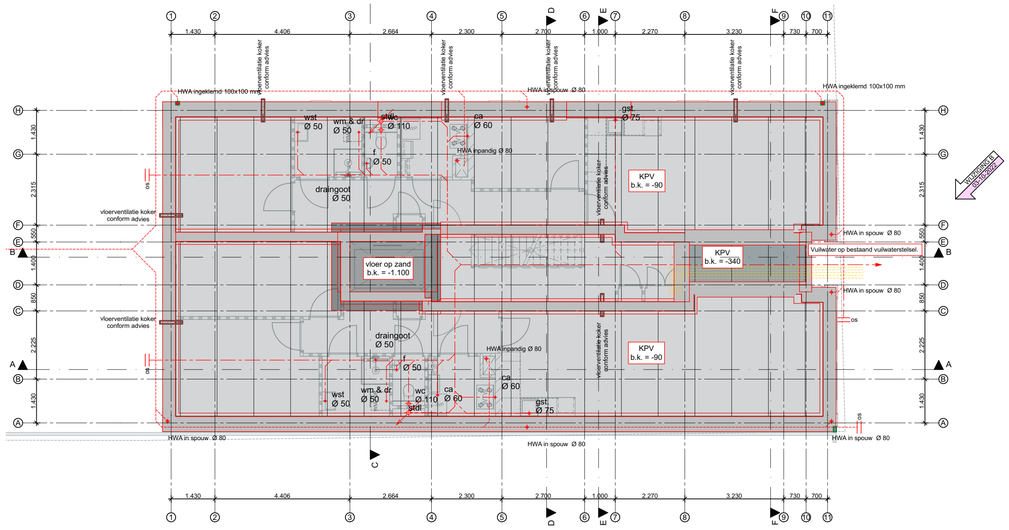

FUND. BG. VLR.

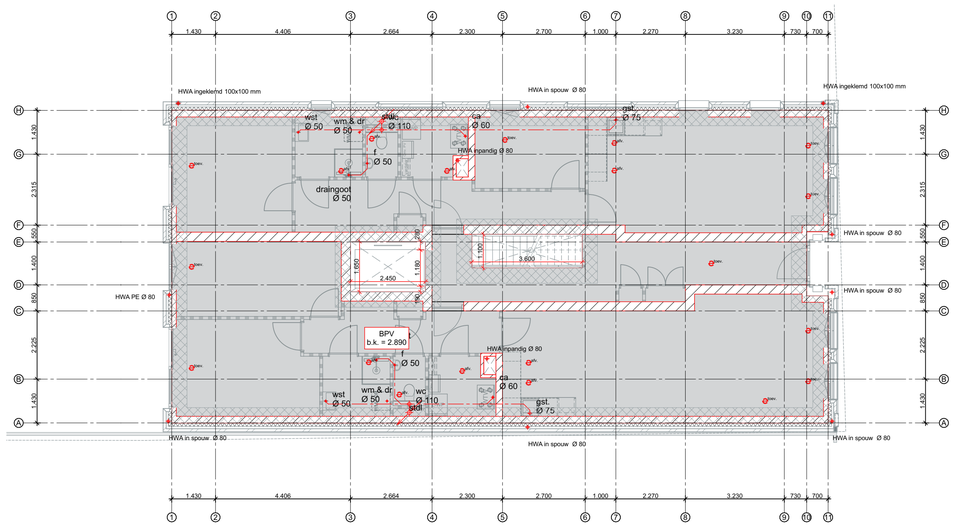

1E VERD. VLR.

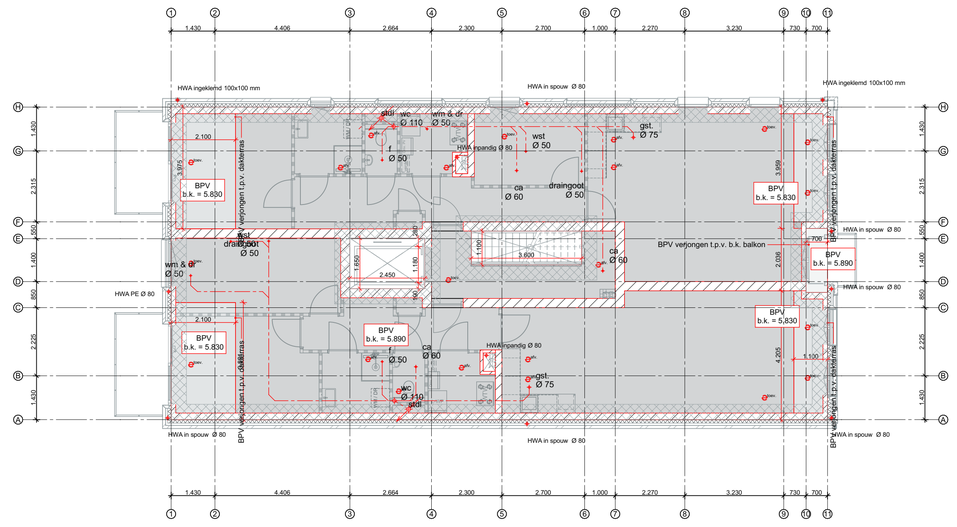

2E VERD. VLR.

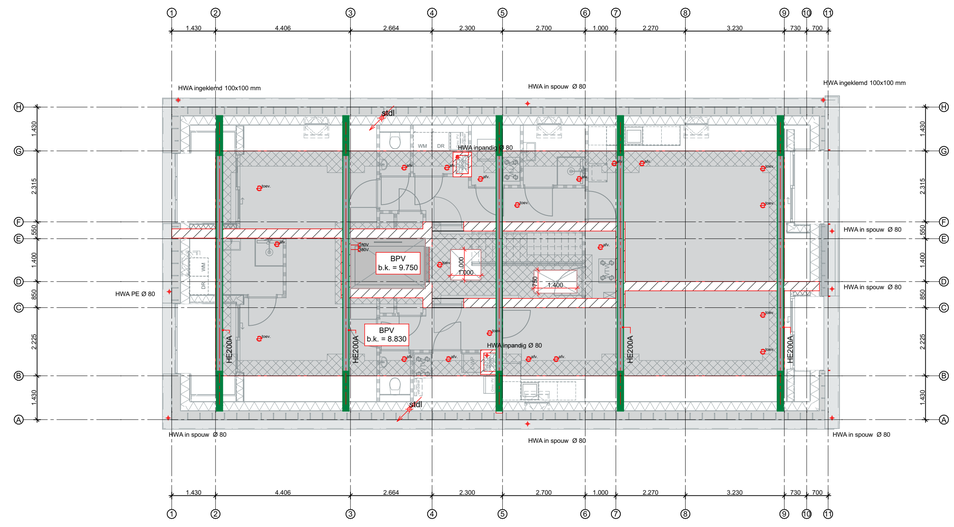

DAKCONSTRUCTIE

Renvooi

- beton; in het werk gestort
- beton; prefab
- metelwerk; gebakken steen
- isolatie
- dragende wand; kalkzandsteen
- dragende wand; poriso
- lichte scheidingswand; steenachtig
- lichte scheidingswand; HSB
- lichte scheidingswand; metal stud
- stalen kolom; voet-/kopplaat in betonvloer verwerken
- grind; -koffer of -laag 50 mm
- verlaagd plafond
- ...-WP — opstelplaats warmtepomp; L-WP = luchtwarmtepomp; B-WP = bodemwarmtepomp
- opstelplaats buitenunit WP (i.c.m. luchtwarmtepomp)
- WTW — opstelplaats WTW
- standleiding WTW
- toev./afz. — ventilatiesysteem; plafond ventiel
- toev./afz. — ventilatiesysteem; wand ventiel
- radiator; door installateur
- verdeler — verdeler vloerverwarming
- WM/DR — opstelplaats wasmachine/droger v.v. afvoer Ø 75mm
- hwa Ø / hwa # — hemelwaterafvoer; buis rond / hemelwaterafvoer; buis vierkant
- N.O. — hemelwaterafvoer; noodoverstort volgs. opg. constr.
- hwa afv. — hemelwaterafvoer; spuwer/stadsuitloop
- hemelwaterafvoer; signaalpijpje
- buitenkraantje
- WIJZIGING — wijzigingspijl; t.o.v. laatste datum
- K.. — merk buitenkozijn
- BK.. — merk binnenkozijn
- ...* — kozijn v.v. onderdorpel
- ...-X — Materiaal kozijn: H = Hardhout, A = Aluminium, S = Staal, G = Glas
- binnendeur; dagmaat min. 850 mm, min. vrijhoogte 2.300 mm
- deur zelfsluitend
- deur zelfsluitend; electrisch aangedreven
- KC — deur v.v. te openen zonder sleutel
- PS — deur v.v. paniekslot
- MIN — deur ... MIN WBDBO
- eigenschappen deur te combineren
- RM — rookmelder; conform NEN 2555

Renvooi bouwbesluit

- Woonfunctie
- Overige gebruiksfunctie
- Verblijfsgebied
- nevenfunctie; gemeenschappelijke functie
- eis = 0,0 dm³/s — minimum ventilatie eis
- toev./afz. — ventilatiesysteem; plafond ventiel
- toev./afz. — ventilatiesysteem; wand ventiel
- airspot enkel/dubbel cap. verdeling n.t.b.
- theoretische luchtstroom

Luchtsnelheid overstroomvoorziening volgs. NPR1088 Qv = A * V 0,83 m/s

cap. overstroom voorziening onder deur, d.m.v. spleet max. 17 mm
dagmaat: 850 mm cap. 14 dm³/s
dagmaat: +50 mm + 1 dm³/s

Renvooi riolering

hwa Ø....	hemelwater afvoer; diameter Ø volgs. installateur	ca Ø 50 mm	condensavoer; Ø 50 mm
gst Ø 75 mm	gootsteen; Ø 75 mm	ont Ø 70 mm	riol. ontluchting; Ø 70 mm
dp Ø 50 mm	doucheput; Ø 50 mm		liggende leiding t.b.v. vuilwater
dp Ø 50 mm	draingoot; Ø 50 mm		liggende leiding t.b.v. HWA (gescheiden systeem)
b Ø 50 mm	bad; Ø 50 mm	os	ontstoppingsstuk
wc Ø 110 mm	toilet; Ø 110 mm		
uri Ø 50 mm	urinoir; Ø 50 mm		
ft Ø 50 mm	fontein; Ø 50 mm		
wst Ø 50 mm	wastafel; Ø 50 mm		
dr Ø 75 mm	droger; Ø 75 mm		
wm Ø 75 mm	wasmachine; Ø 50 mm		

kop- en voetplaten kolommen, in constr. vloer

LET OP! aangegeven dimensies installaties en constructie delen indicatief! Tekening Constructeur is maatgevend!

Niet ingestorte ventilatie leidingen alltijd inpakken in minerale wol, tbv geluid

Diameters worden bepaald door installateur m.b.v. een capaciteitsberekening

LET OP! vent. doorvoeren door liggers!

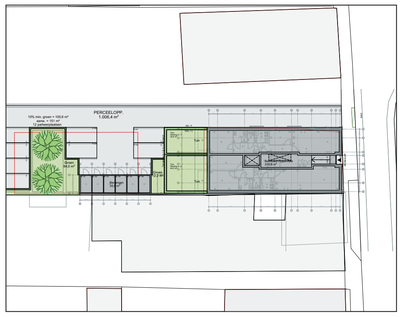

SITUATIE 1:500

KADASTRALE GEMEENTE	Waalwijk
SECTIE	D
PERCEEL	4204
bouwpeilhoogte woning	volgs. opg. constr. +..... t.o.v. NAP i.o.m. gemeente

N

DEFINITIEF

Project
APPARTEMENTEN GROTESTRAAT 162-164 WAALWIJK

Projectnummer
2130

Fase
DEFINITIEF ONTWERP

Onderdeel
TECH. PLATTEGRONDEN

Tekeningnummer
020500

Datum
a 01-07-2022
b 03-10-2022
c
d
e
f

Schaal
1:100

Formaat
A1

Getekend
RR

Opdrachtgever
Milon Beheer B.V.

Architectenbureau van Reeven B.V.
Sprangseweg 13d
5144 NV WAALWIJK
T +31 (0)416-348693
E info@architectenbureauvanreeven.nl
I www.architectenbureauvanreeven.nl
ARCHITECTENBUREAU
van Reeven