

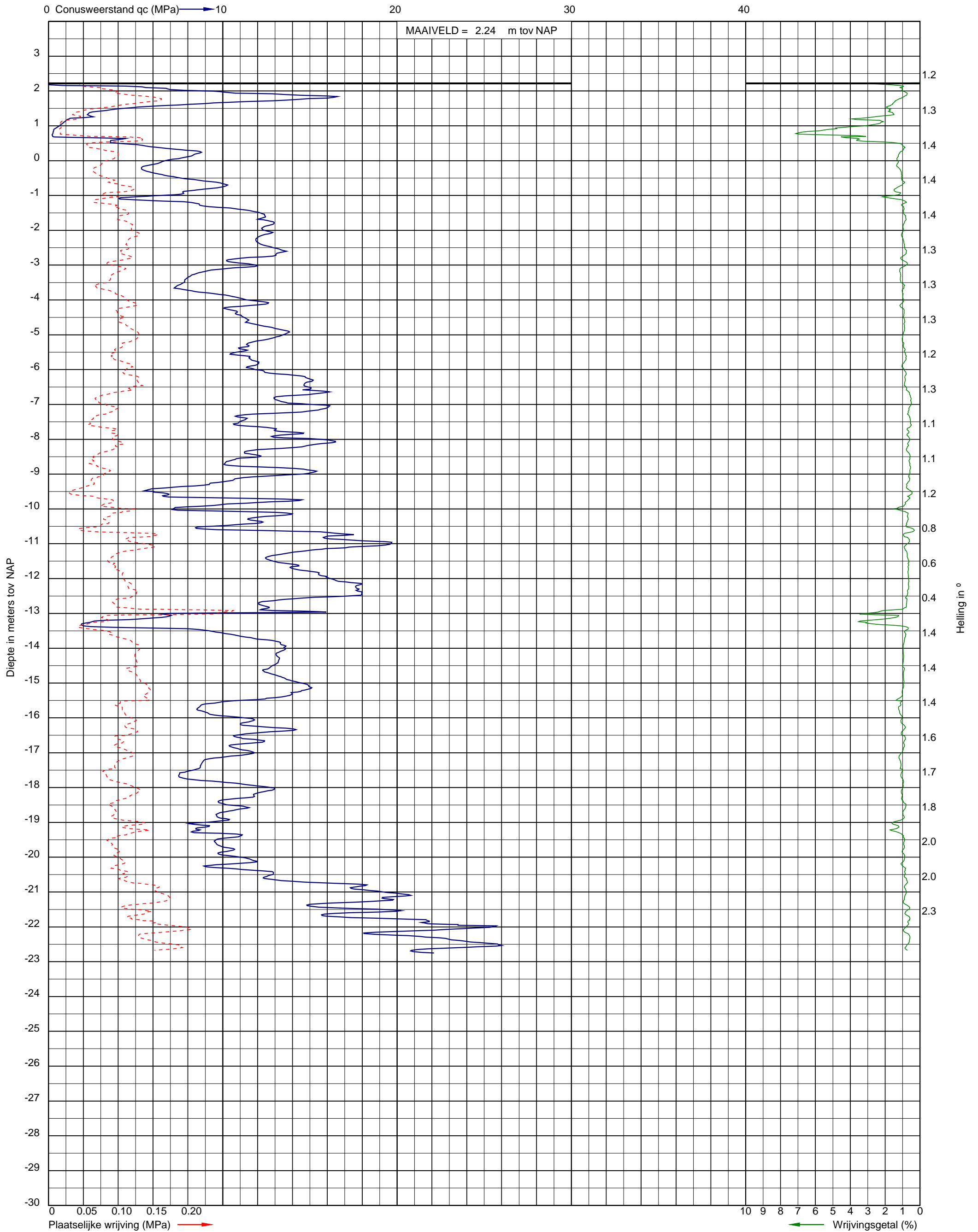

Project: Appartementen aan de Grotestraat 162-164 te Waalwijk
Opdracht: 22ZP0879
Betreft: Sondeergrafiek



Uitvoeringsdatum: 22-6-2022
Norm: NEN-EN-ISO 22476-1
Toepassingsklasse: 3
Conusnummer: 060102

X: 132495.1
Y: 411274.3
GWS (m-mv): 1.70

DKM004



Project: Appartementen aan de Grotestraat 162-164 te Waalwijk
Opdracht: 22ZP0879
Betreft: Boorprofiel

Boring: HB001
Uitvoering op: 22-6-2022
Uitvoering door: Geo Veld-S21

Boornorm: NEN-EN-ISO 22475-1
Grondwaterstand [cm-mv]: 170

Identificatie conform NEN-EN-ISO 14688-1
x-coördinaat [m RD]: 132495.39
y-coördinaat [m RD]: 411274.68
Referentiehoogte [m]: 2.19 . N.A.P.

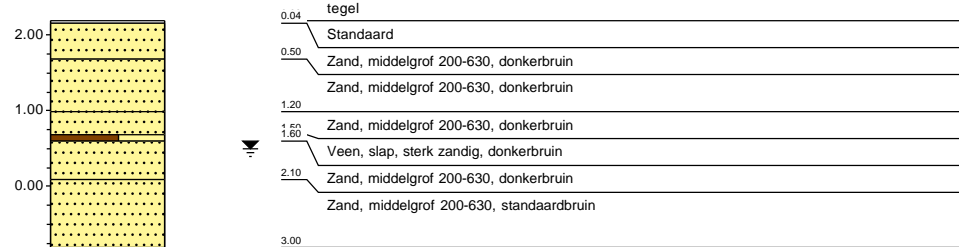



F001



F002

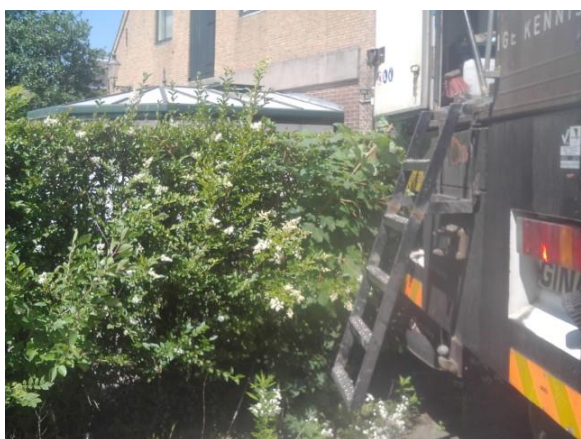

F003



F004



F005

Genomen op: 22 juni 2022

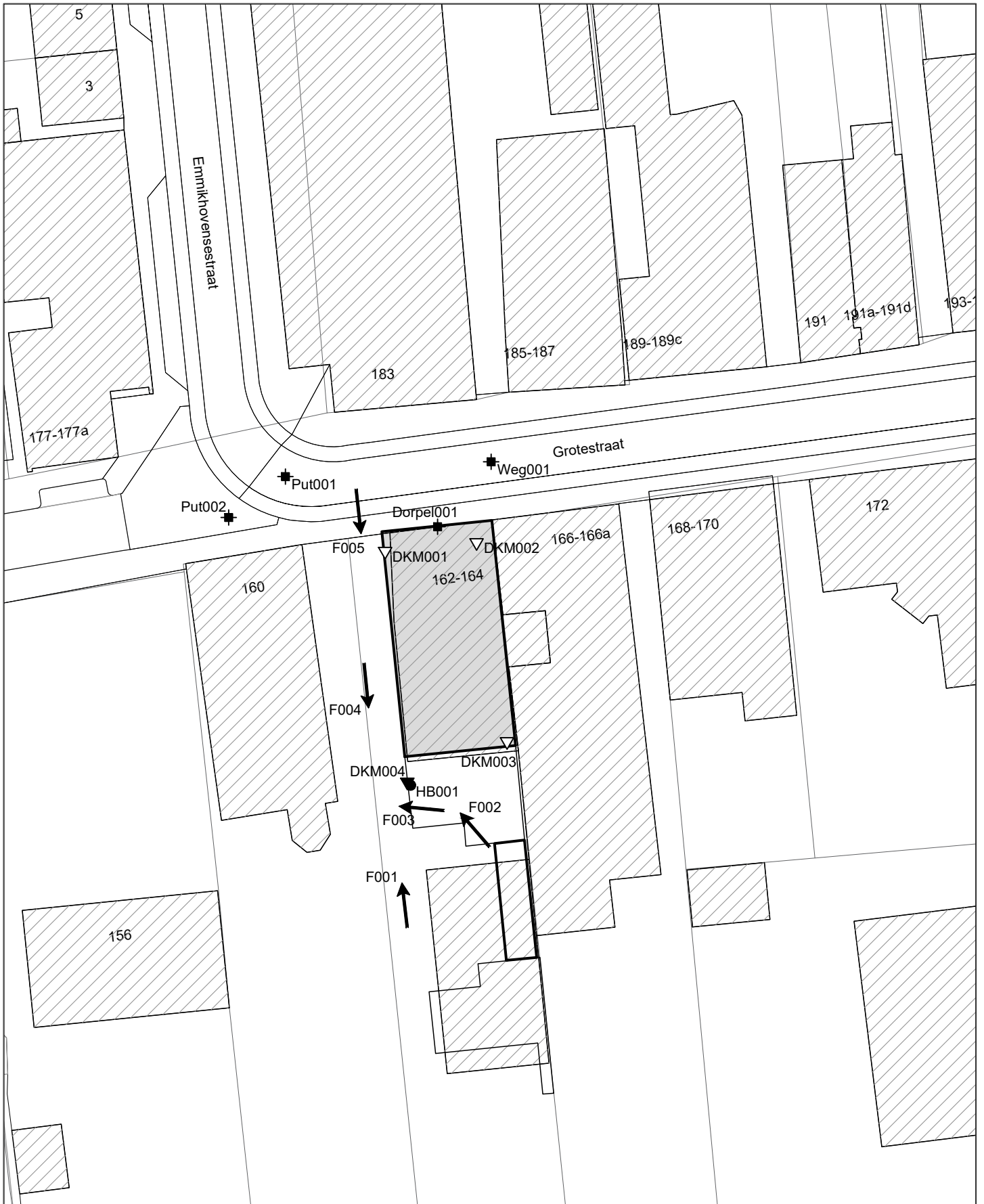

Opdrachtschrijving / locatie:

**Appartementen aan de Grotestraat 162-164
te Waalwijk**

Omschrijving tekening:

Situatietekening



Bewerkt: **CSS**

Datum: **23 juni 2022**

Schaal: **1:500**

Formaat: **A4**

Opdrachtnummer: **22ZP0879**

Bijlage: **SIT-01**



Project Appartementen aan de Grotestraat 162-164 te Waalwijk
Opdracht 22ZP0879
Betreft Meetpunten

OVERZICHT MEETPUNTEN

Horizontaal coördinatensysteem (X,Y)
Verticale referentie (Z)

Rijksdriehoeksmeting (RD)
Normaal Amsterdams Peil

| Meetpunt | X-coördinaat [m] | Y-coördinaat [m] | Hoogte (Z) [m t.o.v. NAP] | GWS * [m t.o.v. NAP] | Datum uitvoering |
|-----------|---------------------|---------------------|------------------------------|-------------------------|------------------|
| DKM004 | 132495,08 | 411274,25 | 2,24 | 0,54 | 22-06-2022 |
| HB001 | 132495,40 | 411274,68 | 2,19 | 0,49 | 22-06-2022 |
| Dorpel001 | --- | --- | 2,30 | --- | 22-06-2022 |
| Put001 | 132483,17 | 411304,84 | 2,17 | --- | 22-06-2022 |
| Put002 | 132477,62 | 411300,85 | 2,11 | --- | 22-06-2022 |
| Weg001 | 132503,27 | 411306,29 | 2,19 | --- | 22-06-2022 |

* Grondwaterstand ten tijde van het onderzoek

Let op:

Deze waterpasstaat dient om inzicht te geven in de hoogteligging en locaties van de meet- en onderzoeks-punten ten opzichte van een referentiepunt. Grondwaterstanden zijn ter indicatie en kunnen beïnvloed zijn door de uitgevoerde werkzaamheden. De resultaten dienen niet voor andere doeleinden te worden gebruikt.