

bestaande toestand

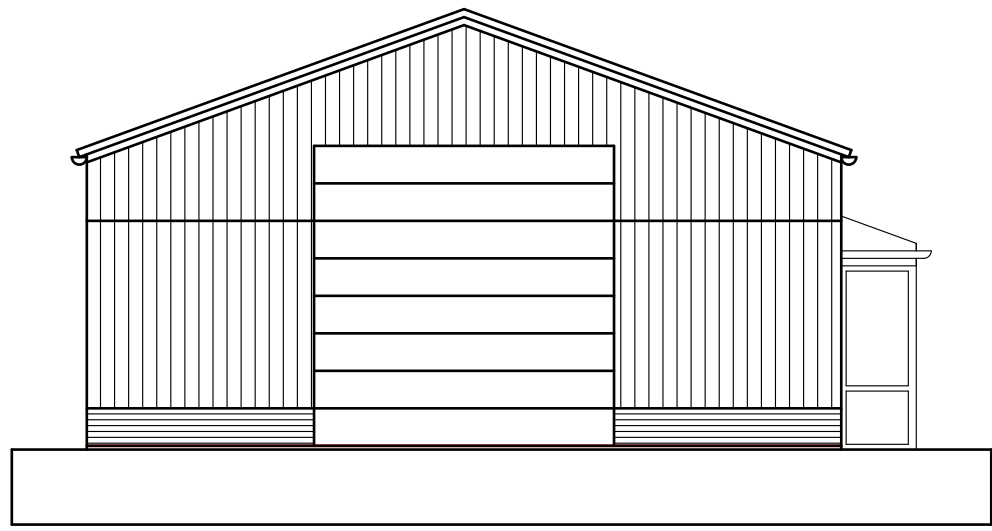

voorgevel (zuid west)

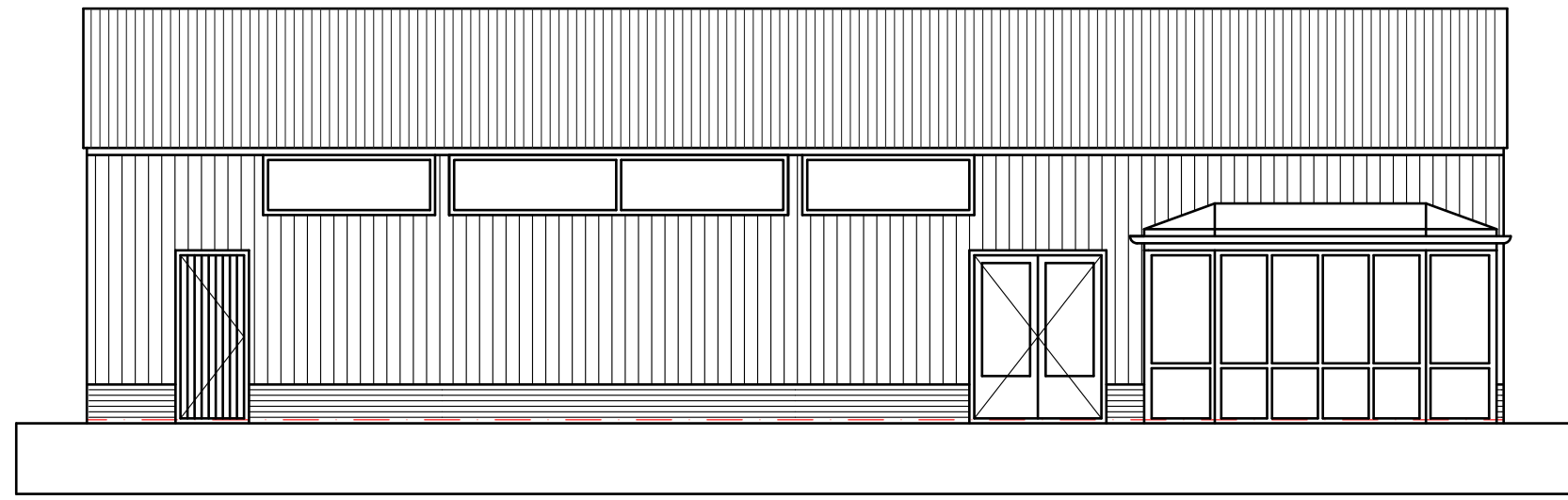

rechtergevel (zuid oost)

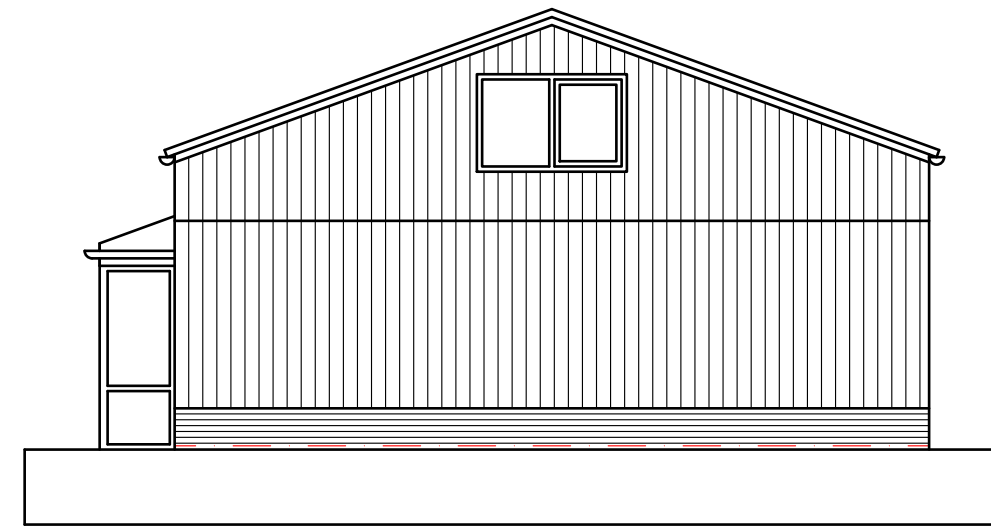

achtergevel (noord oost)

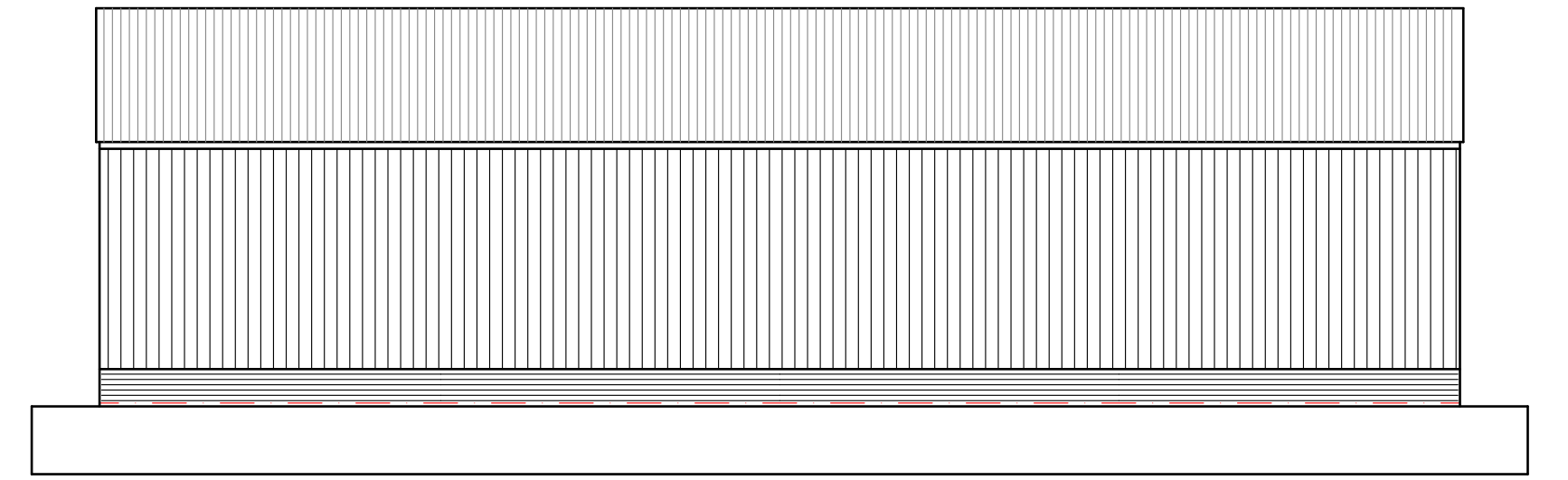

linkergevel (noord west)

woning realiseren conform particulier opdrachtgeverschap.

gewijzigde toestand

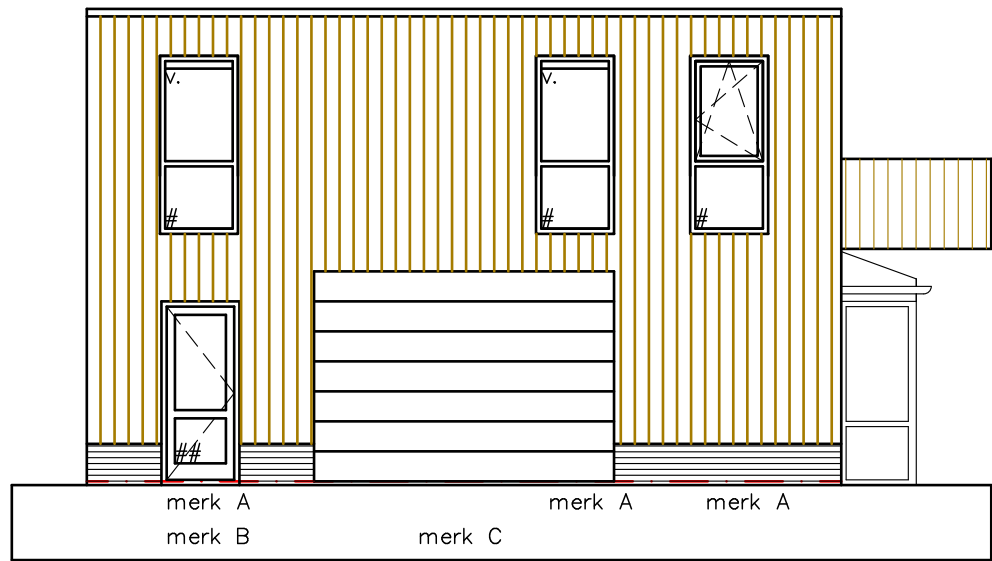

voorgevel (zuid west)

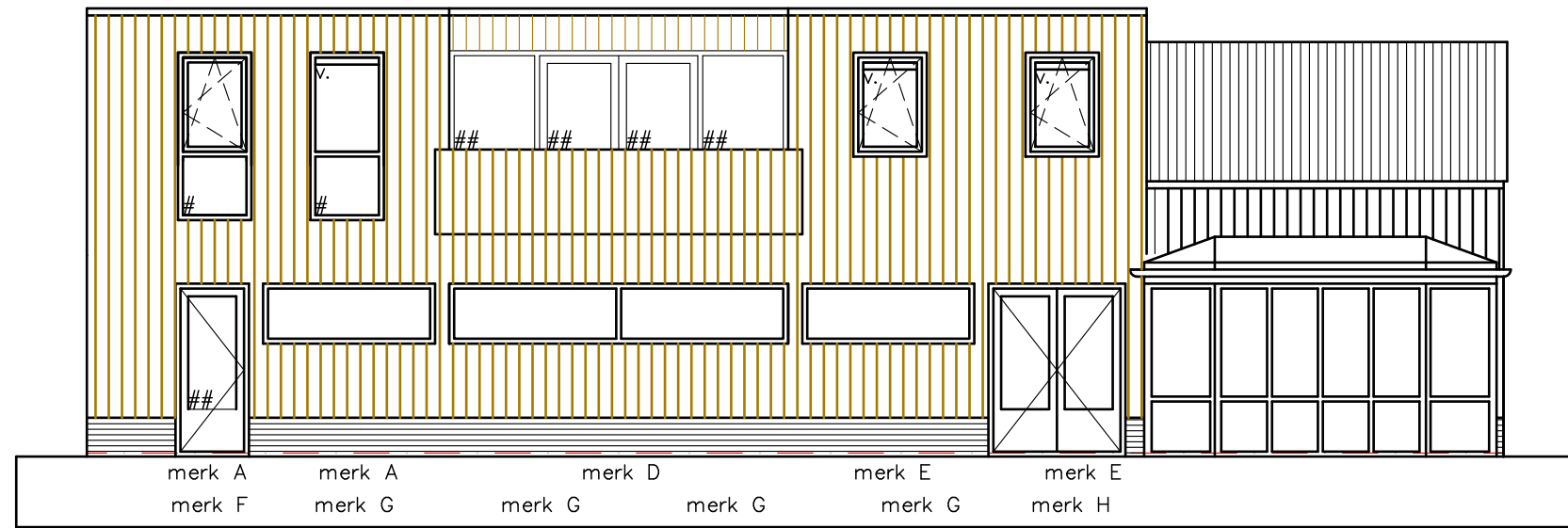

rechtergevel (zuid oost)

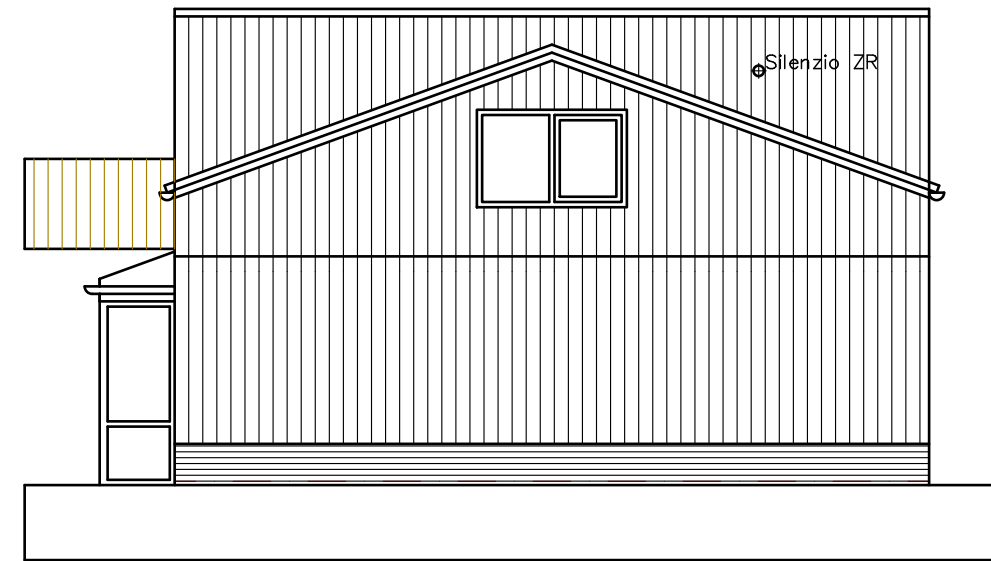

achtergevel (noord oost)

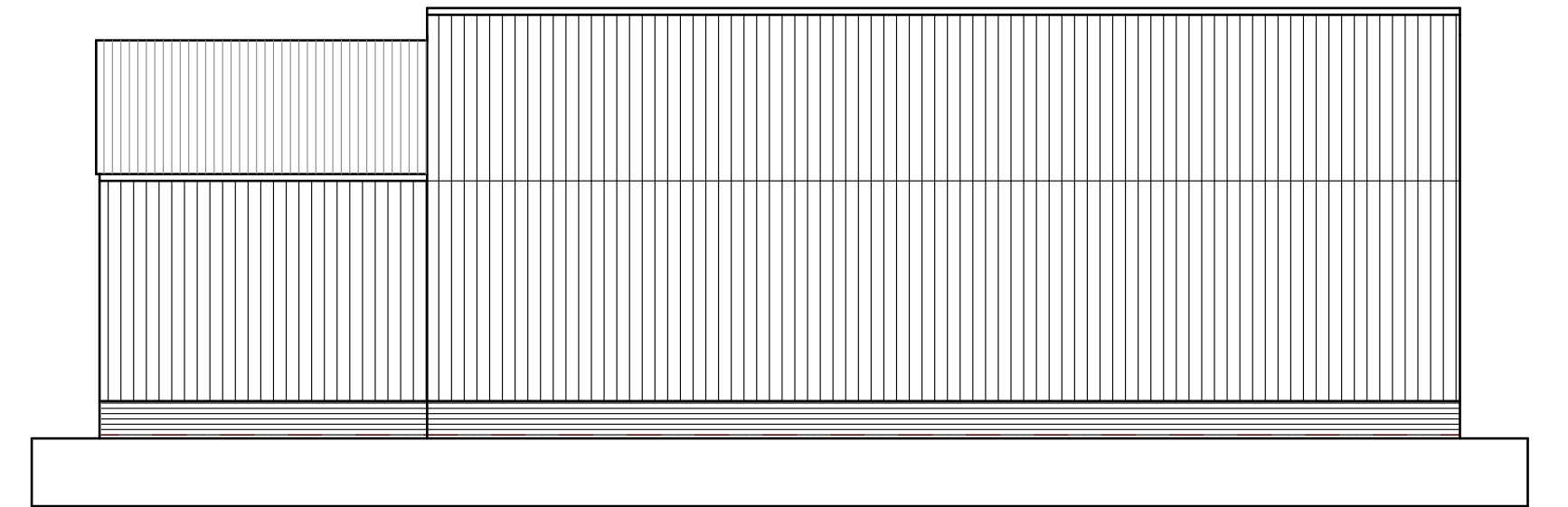

linkergevel (noord west)

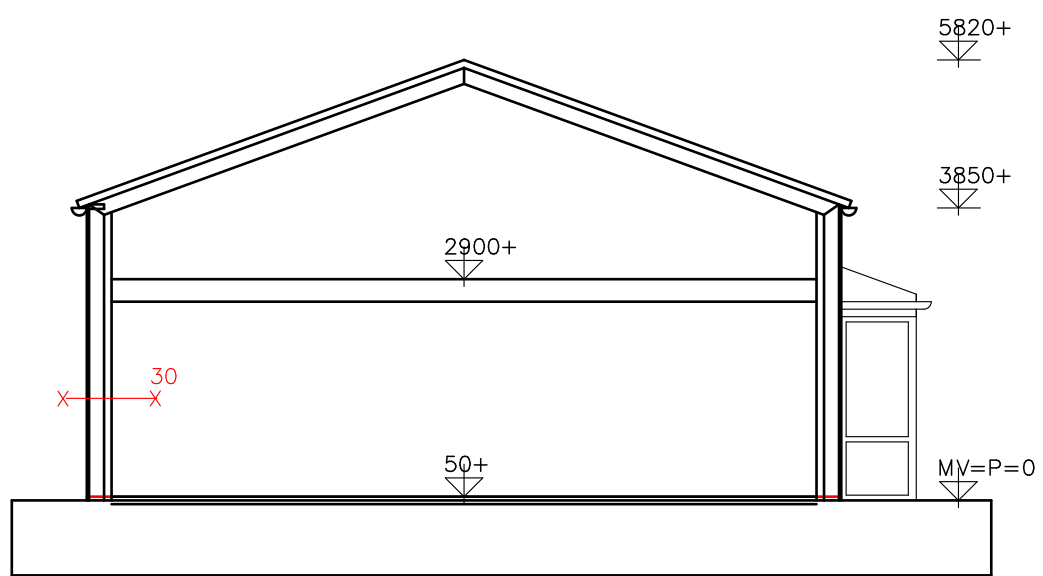

doorsnede A

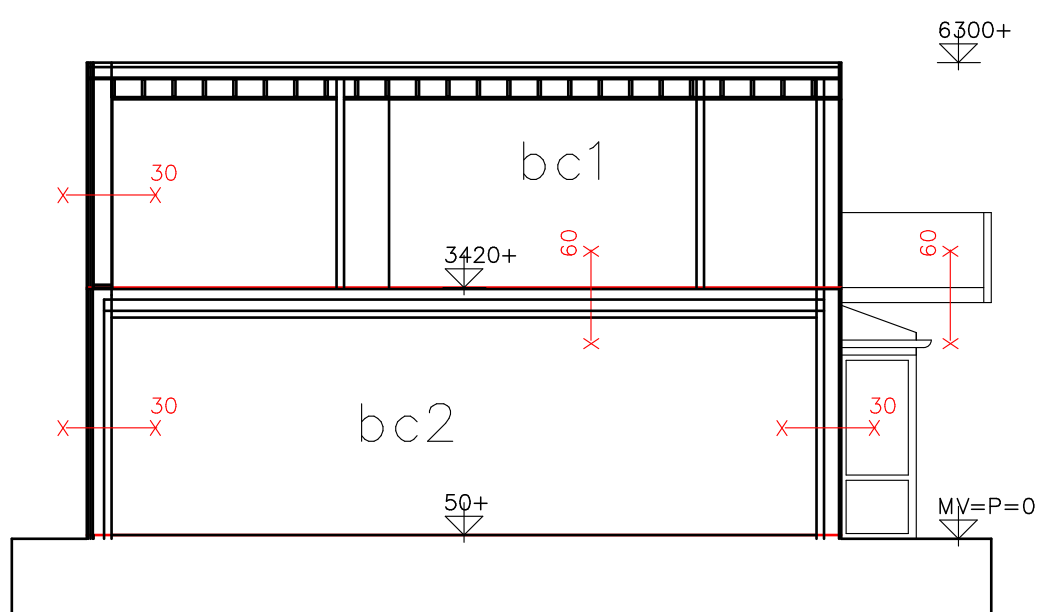

doorsnede B

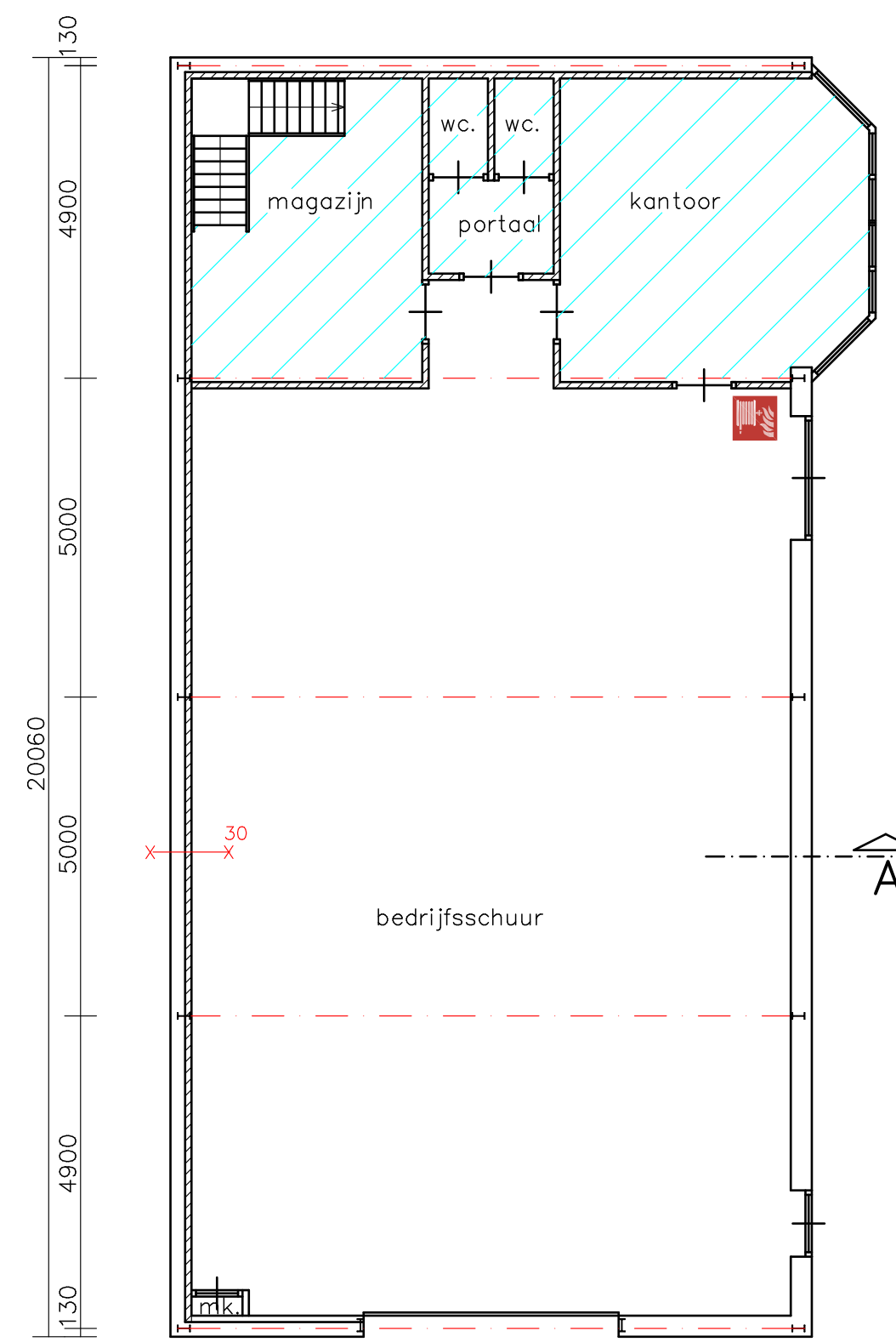

bestaande bg.

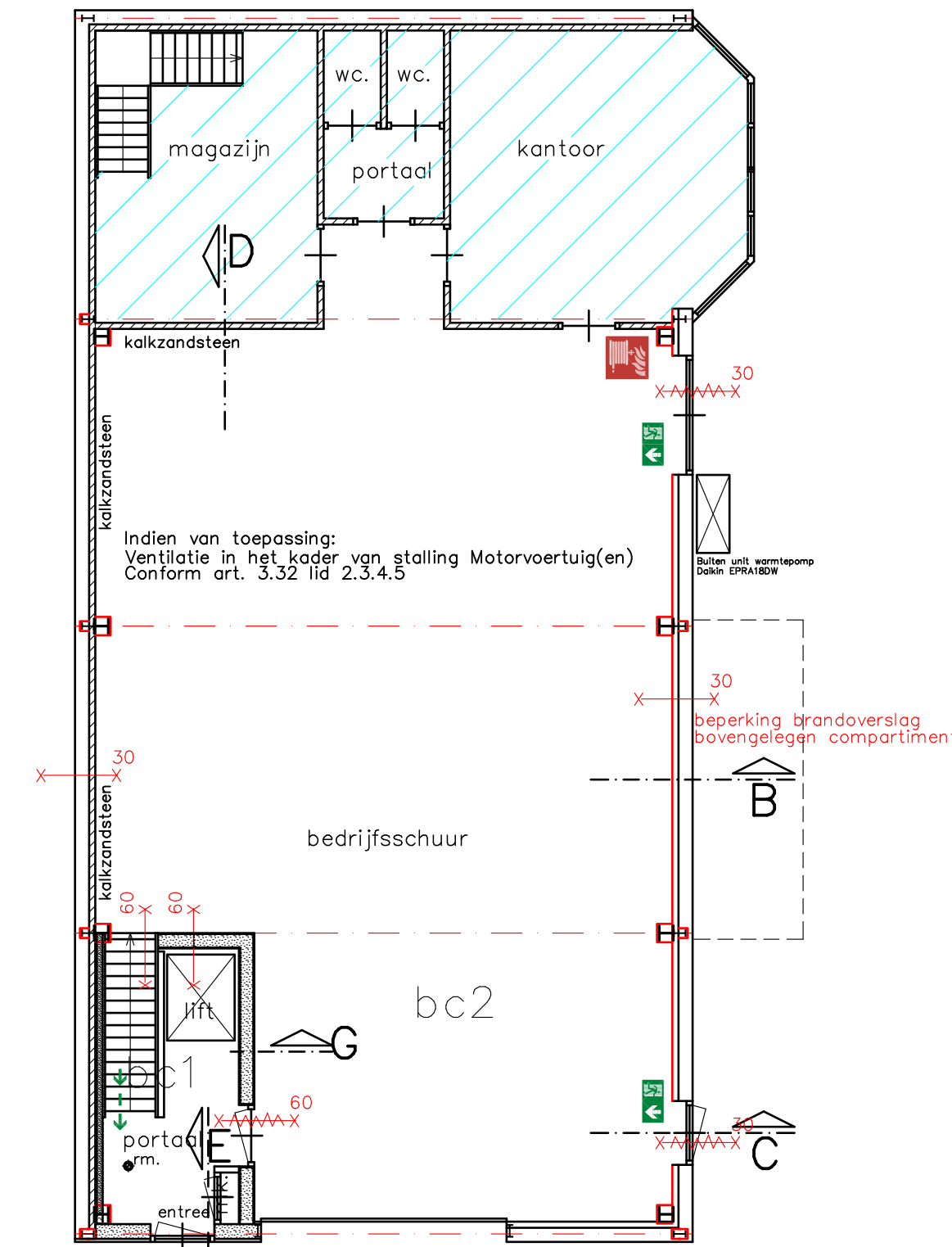

gewijzigde bg.

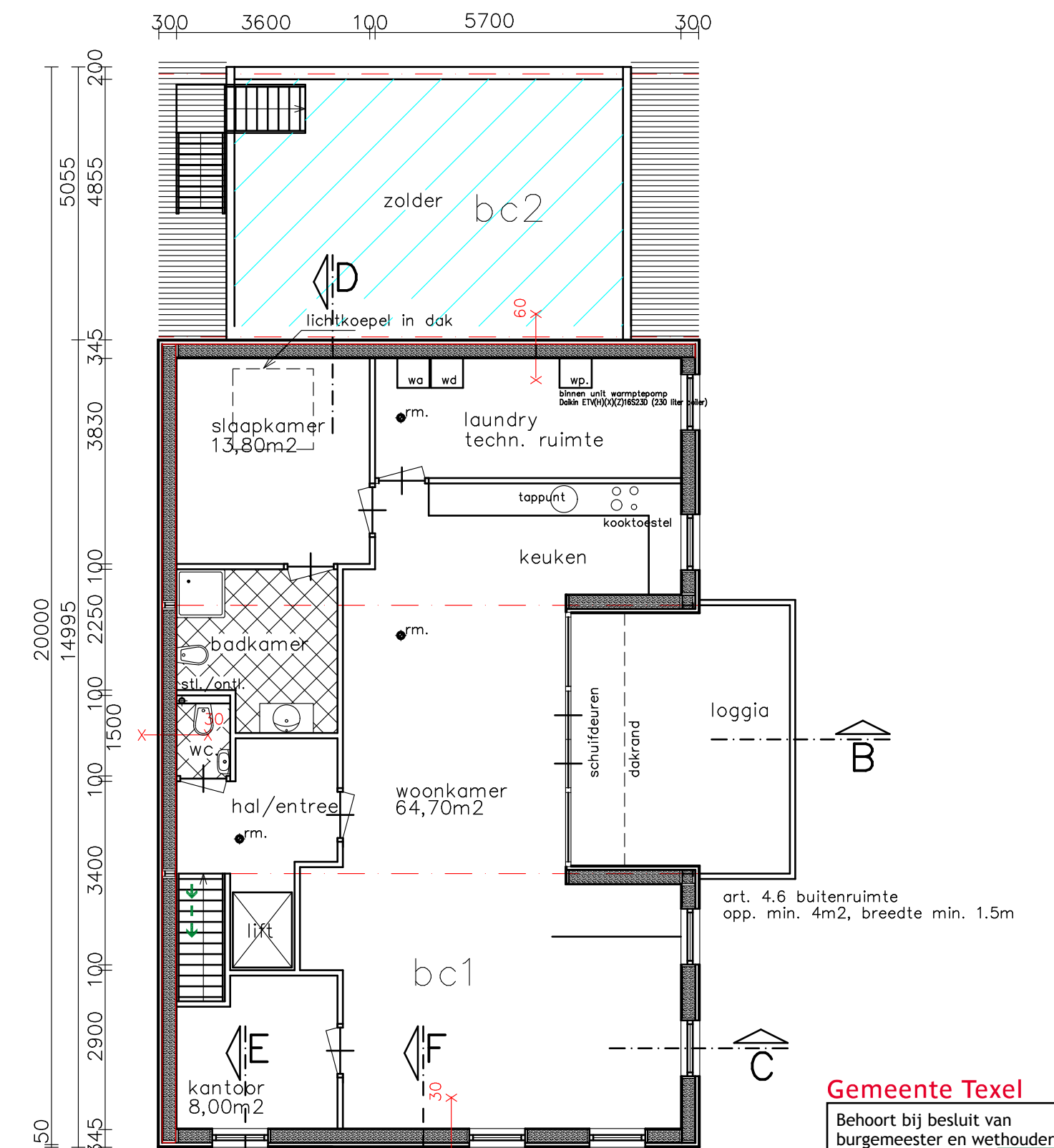

gewijzigde verdieping

therm. isolatie entree  
Uitvoeren volgens BENG.  
Vloer Rc 3,70 m2K/W.  
Uitwendige scheiding Rc min. 4,70 m2K/W.

### materialen en kleuren:

wandbeplating linkergevel en achtergevel als bestaand, wit damwand.  
wandbekleding voorgevel en rechtergevel Fraké Thermowood. Kleur naturel.  
gevelkozijnen hout, kleur antraciet.  
overheaddeur voorgevel metaal of aluminium, kleur antraciet  
In vergadering commissie accoord met Thermowood brede schroot in donkerrode kleurstelling.

Nieuwe gevelbekleding dient te voldoen aan:  
Brandklasse B

Hoofdraagconstructie (staalconstructie)  
minimaal 60minuten brandwerend  
te bekleden.  
middels Promatect H en plaat dik 15mm. Onderkant loggia 18mm toepassen.  
Brandwerende bekledingen conform handboek bouwkundige brandpreventie Promat.  
uitgangspunt is tabel 1.4 blz 18 (versie 11.0)

### Legenda Veiligheidsvoorzieningen

30 brandslanghaspel met lengte aanduiding  
capaciteit minimaal 1,30 m3/h  
Pictogram vluchtweegaanduiding  
zelfsluitende deurconstructie, minimaal 30min. brandwerend.  
rookmelder aangesloten op lichtnet  
Vluchtroute  
Legenda brandveiligheidsvoorzieningen / vluchtweegaanduidingen:  
Uitvoering conform NEN 1414 2007-2013 alsmede NEN 3011 2015

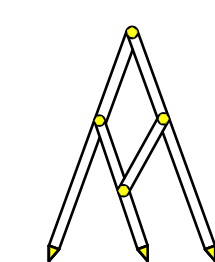

### Bouw- en Tekenbureau Constructief

Meedenken, Doordenken en Realiseren

Bart Jan Boon  
Sluyscoog 53  
1791 WV Den Burg Texel

tel. 0222-322033  
mob. 06-1229 1545  
e-mail: b.jboon@hotmail.com

### Transformatie bedrijfsschuur Slotskolk 8 Oosterend Bestaande toestand en ontwerp-tekening

schaal 1:100 getekend 2 maart 2023

Gemeente Texel  
Behoort bij besluit van  
burgemeester en wethouders van Texel,  
zaaknummer:  
kenmerk document: **Bijlage 1/10**  
namens de burgemeester en wethouders van  
Texel,  
de heer F. Galarce Morales,  
teamleider Vergunningen, Toezicht & Handhaving

.txl

valt buiten aanvraag

Alle constructies uitvoeren volgens opgave constructeur, leverancier en/of installateur.  
Maten in het werk controleren.  
Alle constructies en installaties zijn in principe aangegeven.

Formaat A1 afmeting 840x594mm.