



Evaluatie Immobil BUS sanering

Administratieve gegevens (invullen door overheid)

Datum van ontvangst dag maand jaar

Behandelnummer

Dossier

1 Saneringslocatie

1.1 Identificatienummer melding > Niet verplicht
 > indien identificatienummer is ingevuld, hoeven in blokken 1, 2, 4 en 11 uitsluitend afwijkingen t.o.v. de melding te worden aangegeven

1.2 Locatiennaam

1.3 Adres Straat Huisnummer Huisletter Toevoeging

Postcode Plaats

1.4 Kadastrale gegevens

Kadastrale gemeente	Sectie	Nummer	Oppervlakte kadastraal perceel	Oppervlakte te saneren locatie	Naam eigenaar / erfpachter
Kadastraal perceel 1			m ²	m ²	
Kadastraal perceel 2			m ²	m ²	
Kadastraal perceel 3			m ²	m ²	
Kadastraal perceel 4			m ²	m ²	
Kadastraal perceel 5			m ²	m ²	
Kadastraal perceel 6			m ²	m ²	
Kadastraal perceel 7			m ²	m ²	
Kadastraal perceel 8			m ²	m ²	
Kadastraal perceel 9			m ²	m ²	
Kadastraal perceel 10			m ²	m ²	
Kadastraal perceel 11			m ²	m ²	

> Recente kadastrale gegevens (kadastrale kaart met eigendomsverhoudingen niet ouder dan 3 maanden) **verplicht** toevoegen

2 Saneerder

(Bedrijfs)Naam

2.1 Contactgegevens saneerder

Contactpersoon

2.2 Saneerder is

Eigenaar van één of meerdere van de percelen Erfpachter van één of meerdere van de percelen

> NAW-gegevens saneerder en eigena(a)r(en)/erfpachter(s) volledig invullen bij 11

Anders, namelijk

3 Verontreinigingssituatie en reikwijdte

3.1 Is vastgesteld dat het ging om een immobiele verontreinigingssituatie?

ja nee

3.2 De aard van de verontreinigingen betrof

Zware metalen ja nee

Overige anorganische stoffen ja nee

Pak ja nee

Organochloor bestrijdingsmiddelen ja nee

Minerale olie ja nee

Asbest ja nee

4 Situering en gebruik saneringslocatie

4.1 Het gebruik van de saneringslocatie is

Gebruik Huidig Toekomstig

(Wonen met) moestuin of volkstuin

Wonen met (sier)tuin

Plaatsen waar kinderen spelen

Natuur

Landbouw

Groen met natuurwaarden

Overig (openbaar) groen

Bebouwing (incl. wonen zonder tuin)

Infrastructuur

Bedrijfsterrein, industrie

Overig namelijk,

5 Saneringsuitvoering

5.1 De startdatum van de sanering was

dag maand jaar

5.2 De einddatum van de sanering was

dag maand jaar

5.3 Afronding van de sanering is gemeld op

dag maand jaar

- 5.4 Zijn de werkzaamheden milieukundig begeleid (processturing/verificatie) ja nee > Zo nee, redenen vermelden bij 9
- 5.5 Op welke momenten heeft de milieukundige begeleiding plaatsgevonden? _____
- 5.6 Is de sanering volledig uitgevoerd conform de onder het Besluit Bodemkwaliteit vallende beoordelingsrichtlijnen en protocollen? ja nee > Zo nee, specificeer de protocollen en/of richtlijnen waarvan is afgewezen bij 9.
- 5.7 Is er sprake geweest van tijdelijke opslag? ja nee
- 5.8 Zo ja, is het betreffende depot volledig opgeruimd? ja nee
- 5.9 Hebben er zich tijdens de sanering wijzigingen voorgedaan ten opzichte van de melding? ja nee > Zo nee, ga verder met vraag 5.11.
- 5.10 Zijn de wijzigingen t.o.v. de melding BUS bij het bevoegd gezag gemeld? ja nee > Zo ja, specificer de wijzigingen in 9 of voeg de meldingen toe.
> Zo nee, motiveer waarom wijzigingen niet zijn gemeld bij blok 9
- 5.11 De kosten van de sanering (incl. BTW) bedroegen € _____

6

Saneringsaanpak en saneringsresultaat

- 6.1 Welke saneringsaanpak(ken) heeft u gebruikt? Ontgraving tot niveau terugsaneerwaarde > Vul 6a in
- Aanbrengen van leeflaag > Vul 6b in
- > Kruis hier dezelfde saneringsaanpak aan die bij de melding is aangegeven, tenzij deze tussentijds is gewijzigd en gemeld aan bevoegd gezag.
- Aanbrengen van duurzame aaneengesloten afdeklaag > Vul 6c in
- Ontgraving dunne stedelijke top laag en aanbrengen van een aanvullaag > Vul 6d in
- > onderstaande vragenblokken hoeven alleen ingevuld voor zover van toepassing

6a Ontgraving voor volledige verwijdering van de verontreiniging

- 6a.1 De oppervlakte die is ontgraven was _____ m²
- 6a.2 Maximale ontgravingsdiepte t.o.v. huidig maaiveld was _____ m

- 6a.3 Voldoet de bodem op ontgravingsdiepte (en eventueel binnen de saneringslocatie gelegen putwanden) aan de uit de melding volgende terugsaneerwaarde?
- De achtergrondwaarde van tabel 1 van bijlage B van de Regeling bodemkwaliteit ja nee
- De generieke maximale waarden van de bodemfunctieklasse Wonen uit tabel 1 van bijlage B van de Regeling bodemkwaliteit ja nee
- De generieke maximale waarden van de bodemfunctieklasse Industrie uit tabel 1 van bijlage B van de Regeling bodemkwaliteit ja nee
- De vastgestelde Lokale Maximale Waarde ja nee

	Bodem/wand/ boring	Monsternummer	Te saneren stof	Aangetoond gehalte eindsituatie (mg/kg.ds)	Terugsaneerwaarde (mg/kg ds)
6a.4 De kwaliteit van de bodem op ontgravingsdiepte blijkt uit put- en wandmonsters, kwaliteit in tabel invullen					
> Indien asbest voorkomt boven de interventiewaarde, vermeld dan het gewogen gehalte.					
> Geef op een kaart duidelijk aan waar en tot welke diepte is ontgraven. Illustreer dit zonodig middels een dwarsprofiel.					
> Alle monsterpunten op kaart aangeven en volledige analysecertificaten inclusief toetsingsresultaten meezenden					

6a.5 Heeft er na ontgraving aanvulling plaatsgevonden? ja nee

	Kwaliteitsklasse ¹	Omvang	Kenmerk milieuhygiënische verklaring ²	Herkomst
6a.6 Zo ja, wat is de kwaliteit van de aanvulgrond?			m ³	
			m ³	
			m ³	
			m ³	

¹ Keuze uit: <AW2000, Wonen, Industrie, <Lokale Maximale Waarde (LMW)

² Kenmerk partijkeuring, erkende kwaliteitsverklaring of fabrikant-eigenverklaring (bewijsmiddel toevoegen als bijlage)

6b Aanbrengen van leeflaag

6b.1 De oppervlakte die is voorzien van een leeflaag is _____ m²

6b.2 Heeft er een ontgraving plaatsgevonden t.b.v. het aanbrengen van de leeflaag? ja nee

6b.3 De hoeveelheid verontreinigde grond die is ontgraven is _____ m³

6b.4 De opbouw en kwaliteit van de leeflaag is

Grondsoort/ materiaal ¹	Kwaliteitsklasse ²	Kenmerk milieuhygiënische verklaring ³	Herkomst	Oppervlakte	Dikte
				m ²	m
				m ²	m
				m ²	m
				m ²	m

¹ Bijvoorbeeld Zand, Zavel, Klei, Teelaarde,

² Keuze uit: <AW2000, Wonen, Industrie, <Lokale Maximale Waarde (LMW)

³ Kenmerk van partijkeuring, erkende kwaliteitsverklaring of fabrikant-eigenverklaring (bewijsmiddel toevoegen als bijlage)

6b.5 Is er onder de leeflaag een signaleringslaag aangebracht? ja nee

Zo ja, deze bestaat uit _____

> Geef met een overzichtstekening duidelijk aan waar en in welke dikte de leeflaag en eventuele aanvullaag is aangebracht. Illustreer dit zonedig met een dwarsprofiel.

Zo nee, waarom niet? _____

6c Aanbrengen van duurzame aaneengesloten afdeklaag

6c.1 De oppervlakte die wordt voorzien van een afdeklaag is _____ m²

6c.2 Heeft er een ontgraving plaatsgevonden t.b.v. het aanbrengen van de afdeklaag? ja nee

6c.3 De hoeveelheid verontreinigde grond die is ontgraven is _____ m³

6c.4 Is de ontgraving aangevuld voor het aanbrengen van de afdeklaag? ja nee

6c.5 De opbouw en kwaliteit van de aanvullaag is

Grondsoort/ materiaal ¹	Kwaliteitsklasse ²	Kenmerk milieuhygiënische verklaring ³	Herkomst	Oppervlakte	Dikte
				m ²	m
				m ²	m

¹ Bijvoorbeeld Zand, Zavel, Klei, Teelaarde,

² Keuze uit: <AW2000, Wonen, Industrie, <Lokale Maximale Waarde (LMW)

³ Kenmerk van partijkeuring, erkende kwaliteitsverklaring of fabrikant-eigenverklaring (bewijsmiddel toevoegen als bijlage)

	Materiaal	Kenmerk milieuhygiënische verklaring ¹	Oppervlakte	Dikte
6c.6 Uit welk materiaal bestaat de afdeklaag?	Asfalt		m ²	m
<ul style="list-style-type: none"> Geef met een overzichtstekening duidelijk aan waar en in welke dikte de afdeklaag en eventuele aanvullaag is aangebracht. Illustreer dit zonodig met een dwarsprofiel. 	Asfaltbeton		m ²	m
	Beton		m ²	m
	Stelconplaten		m ²	m
	Klinkers/tegels		m ²	m
	Bebouwing		m ²	m
	Ballastmateriaal minimaal 0,25m dik met geotextiel		m ²	m
	Splitbed minimaal 0,25m dik met geotextiel		m ²	m
	Anders, namelijk:			

¹ Kenmerk van partijkeuring, erkende kwaliteitsverklaring of fabrikant-eigenverklaring (bewijsmiddel toevoegen als bijlage)

6d Ontgraven dunne stedelijke ophooglaag en aanbrengen aanvullaag

6d.1 De oppervlakte die is ontgraven is m²

6d.2 De ontgravingsdiepte ten opzichte van maaiveld is m (max 0,5 m)

6d.3 Voldoet de bodem op de ontgravingsdiepte aan de terugsaneerwaarde van lager dan 0,5 maal de I-waarde? ja nee

	Bodem/wand/ boring	Monsternummer	Te saneren stof	Aangetoond gehalte eindsituatie (mg/kg.ds)	Terugsaneerwaarde (mg/kg ds)
6d.4 De kwaliteit van de bodem op ontgravingsdiepte blijkt uit put- en wandmonsters, kwaliteit in onderstaande tabel invullen:					
<ul style="list-style-type: none"> Geef op een kaart duidelijk aan waar en tot welke diepte is ontgraven. Illustreer dit zonodig middels een dwarsprofiel. Alle monsterpunten op kaart aangeven en volledige analysecertificaten inclusief toetsingsresultaten meezenden 					

6d.5 De opbouw en kwaliteit van de aanvullaag is

Grondsoort/ materiaal ¹	Kwaliteitsklasse ²	Kenmerk milieu- hygiënische verklaring ³	Herkomst	Oppervlakte	Dikte
				m ²	m
				m ²	m

¹ Bijvoorbeeld Zand, Zavel, Klei, Teelaarde, etc

² Keuze uit: <AW2000, Wonen, Industrie, <Lokale Maximale Waarde (LMW)

³ Kenmerk van partijkeuring, erkende kwaliteitsverklaring of fabrikant-eigenverklaring

7 Grondafvoer en grondverwerking

	Afvalstroomnummer ¹ /meldingsnummer Bbk ² Kwaliteitsklasse ³	Omvang	Bestemming
7.1 In geval van afvoer van grond of overige materialen vul de tabel in		m ³	ton
		m ³	ton
> Voeg een overzicht van afgevoerde vrachten toe als bijlage. Afzonderlijke transportbonnen hoeven niet meegezonden te worden, maar moeten wel door de ontdoener en acceptant bewaard worden.		m ³	ton

¹ naar een verwerker
² naar een toepassingslocatie
³ < AW2000, Wonen, Industrie, <lokale maximale waarde, niet toepasbaar.

	Plaats	Hoeveelheid
7.2 Als er verontreinigde grond (>1 waarde) is herschikt, waar is dat terechtgekomen?	Onder leeflaag	m ³
	Onder duurzaam aaneengesloten afdeklaag	m ³
> Geef op tekening aan waar grond herschikt is	Onder bebouwing	m ³

8 Nazorg

- 8.1 Is nazorg aan de orde als gevolg van de sanering? ja nee
- 8.2 Het betreft het instandhouden van Leeflaag
- Duurzaam aaneengesloten afdeklaag
- Bebouwing
- Anders, namelijk

9 Bijzonderheden tijdens de sanering

Gebruik hiervoor een afzonderlijke bijlage of benut onderstaande ruimte.

10 Bijlagen

10.1 Bij de evaluatie dienen de volgende bijlagen (in enkelvoud) te worden gevoegd ja nvt

Recente kadastrale kaart met daarop aangegeven de contour van de gesaneerde locatie, inclusief kadastraal uittreksel met de eigendomssituatie

Bemonsteringskaart (eindcontrole):

- Putwanden ja nvt

- Putbodem ja nvt

Ontgravingstekening (en evt. dwarsprofiel) met:

- Plaats van ontgraving ja nvt

- Plaats van herschikte grond ja nvt

- Ligging van aangebrachte leeflaag, afdeklaag of aanvullaag ja nvt

Melding wijzigingen (BUS) ja nvt

Overzicht afgevoerde vrachten verontreinigde grond of overige materialen ja nvt

Analysecertificaten grondmonsters ja nvt

Kwaliteitsverklaring aan vulgrond en/of afdeklaag ja nvt

Overig ja nvt

> Indien bijgevoegd, vul aankruishokje in

> Indien bijgevoegd, geef aan welke

11 Contactgegevens

11.1 Saneerder (= opdrachtgever van de sanering)

(Bedrijfs)Naam

Dhr/Mw Contactpersoon

Straat Huisnummer Huisletter Toevoeging

Postcode Plaats

Telefoonnummer E-mailadres

(Bedrijfs)Naam

Dhr/Mw Contactpersoon

Straat Huisnummer Huisletter Toevoeging

Postcode Plaats

Telefoonnummer E-mailadres

> Als er meer dan één eigenaar/erfpachter betrokken is, andere eigenaar/erfpachters opgeven bij Overige betrokkenen

11.3 Melder (diegene die het formulier heeft ingevuld)

(Bedrijfs)Naam

Dhr/Mw Contactpersoon

Straat _____ Huisnummer Huisletter Toevoeging

Postcode _____ Plaats _____

Telefoonnummer _____ E-mailadres _____

11.4 Milieukundig begeleider (processturing)

(Bedrijfs)Naam

Dhr/Mw Contactpersoon/projectleider

Straat _____ Huisnummer Huisletter Toevoeging

Postcode _____ Plaats _____

Telefoonnummer _____ E-mailadres _____

11.5 Milieukundig begeleider (verificatie)

(Bedrijfs)Naam

Dhr/Mw Contactpersoon/projectleider

Straat _____ Huisnummer Huisletter Toevoeging

Postcode _____ Plaats _____

Telefoonnummer _____ E-mailadres _____

11.6 Aannemer (uitvoerder sanering)

(Bedrijfs)Naam

Dhr/Mw Contactpersoon

Straat _____ Huisnummer Huisletter Toevoeging

Postcode _____ Plaats _____

Telefoonnummer _____ E-mailadres _____

11.7a Overige betrokkenen 1

> Denk bij rol aan: aannemer, adviseur, belanghebbende, eigenaar, erfpachter, gebruiker, gemachtigde, huurder, melder, veroorzaker, opdrachtgever, voormalige eigenaar, projectontwikkelaar, uitvoerder

Rol

(Bedrijfs)Naam

Dhr/Mw Contactpersoon

Straat

Huisnummer Huisletter Toevoeging

Postcode Plaats

Telefoonnummer E-mailadres

11.7b Overige betrokkenen 2

Rol

(Bedrijfs)Naam

Dhr/Mw Contactpersoon

Straat

Huisnummer Huisletter Toevoeging

Postcode Plaats

Telefoonnummer E-mailadres

11.7c Overige betrokkenen 3

Rol

(Bedrijfs)Naam

Dhr/Mw Contactpersoon

Straat

Huisnummer Huisletter Toevoeging

Postcode Plaats

Telefoonnummer E-mailadres

11.7d Overige betrokkenen 4

Rol

(Bedrijfs)Naam

Dhr/Mw Contactpersoon

Straat

Huisnummer Huisletter Toevoeging

Postcode Plaats

Telefoonnummer E-mailadres

12 Ondertekening

Hiermee verklaart ondergetekende(n) dat voorgaande naar waarheid is ingevuld en dat de sanering is uitgevoerd conform de voorwaarden van het Besluit en de Regeling uniforme saneringen.

Naam (in blokletters)

12.1 Ondertekening saneerder
(opdrachtgever van de sanering)

> Indien evaluatieverslag wordt ingediend door gemachtigde namens saneerder, dient het evaluatieverslag tevens ondertekend te worden door de saneerder. Ook is het mogelijk een machtigingsformulier mee te zenden, waarmee de saneerder de gemachtigde machtigt voor het indienen en ondertekenen van dit formulier.

Datum _____ Plaats _____
Handtekening _____

Naam (in blokletters)

12.2 Milieukundig begeleider
(onderdeel verificatie)

Datum _____ Plaats _____
Handtekening _____

Naam (in blokletters)

12.3 Ondertekening gemachtigde
(indien melding ingevuld door
andere partij dan saneerder)

Datum _____ Plaats _____
Handtekening _____

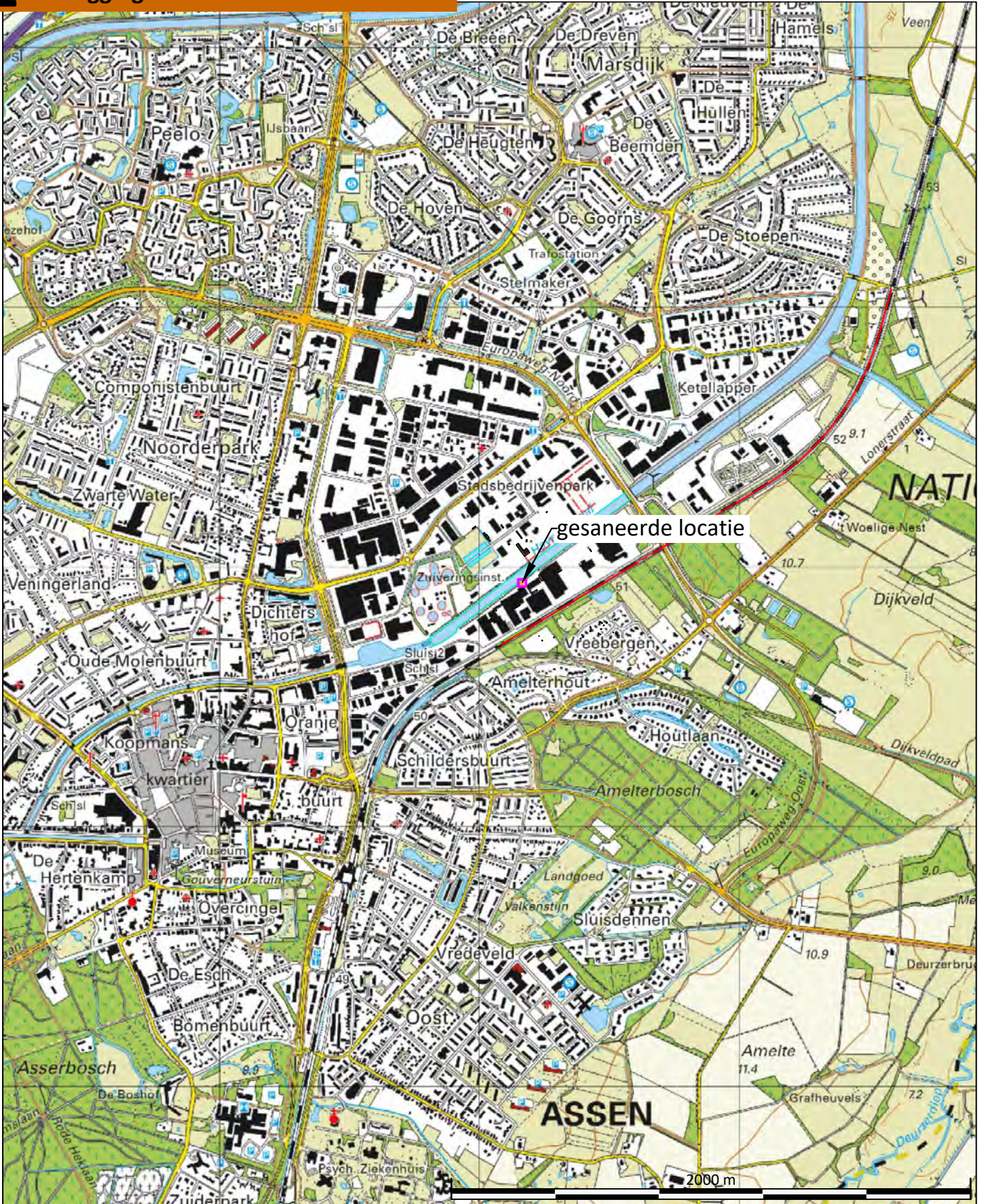

gesaneerde locatie

2000 m



Legenda



gesaneerde locatie

TERRA

bodemonderzoek bv

schaal: 1 : 20000	formaat: A4
datum: 04-01-2023	getekend: HP
projectnr.: 22133-2	bijl. no.: I

project: Kanaaldijkpad langs Havenkanaal Assen

Regionale ligging

Topografische kaart (TOP25-raster)



<p>12345 Deze kaart is noordgericht</p> <p>12345 Perceelnummer</p> <p>25 Huisnummer</p> <p>— Vastgestelde kadastrale grens</p> <p>— Voorlopige kadastrale grens</p> <p>— Administratieve kadastrale grens</p> <p>— Bebouwing</p>	<p>Schaal 1: 3900</p> <p>Kadastrale gemeente Assen</p> <p>Sectie U</p> <p>Perceel 502</p>	<p>kadaster</p> 
--	---	--

Voor een eensluitend uittreksel, geleverd op 4 januari 2023
De bewaarder van het kadaster en de openbare registers

Aan dit uittreksel kunnen geen betrouwbare maten worden ontleend.
De Dienst voor het kadaster en de openbare registers behoudt zich de intellectuele
eigendomsrechten voor, waaronder het auteursrecht en het databankenrecht.

Eigendomsinformatie

ALGEMEEN

Kadastrale aanduiding [Assen U 502](#)

Kadastrale objectidentificatie: 053870050270000

Kadastrale grootte 4.808 m²

Grens en grootte Vastgesteld

Coördinaten 235303 - 558043

Omschrijving Water

AANTEKENINGEN

Publiekrechtelijke beperking Er zijn geen beperkingen bekend.

RECHTEN

1 Eigendom (recht van)

Afkomstig uit stuk 84 ASN00/41323 ASN

Naam gerechtigde [Gemeente Assen](#)

Adres Noordersingel 33
9401 JW ASSEN

Postadres Postbus 30018
9400 RA ASSEN

Statutaire zetel ASSEN

KvK-nummer [50788590](#) (Bron: Handelsregister)

Voor de meest actuele naam, zetel en adres, raadpleeg het Handelsregister

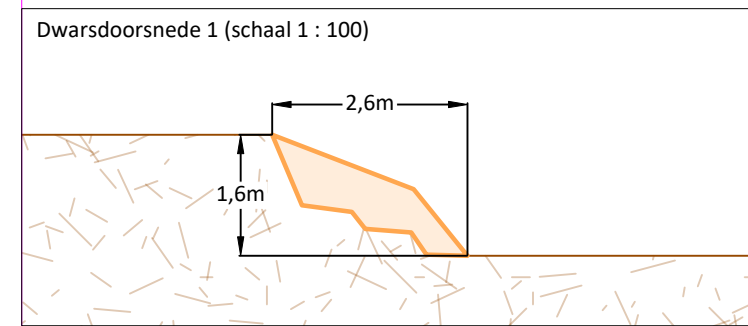
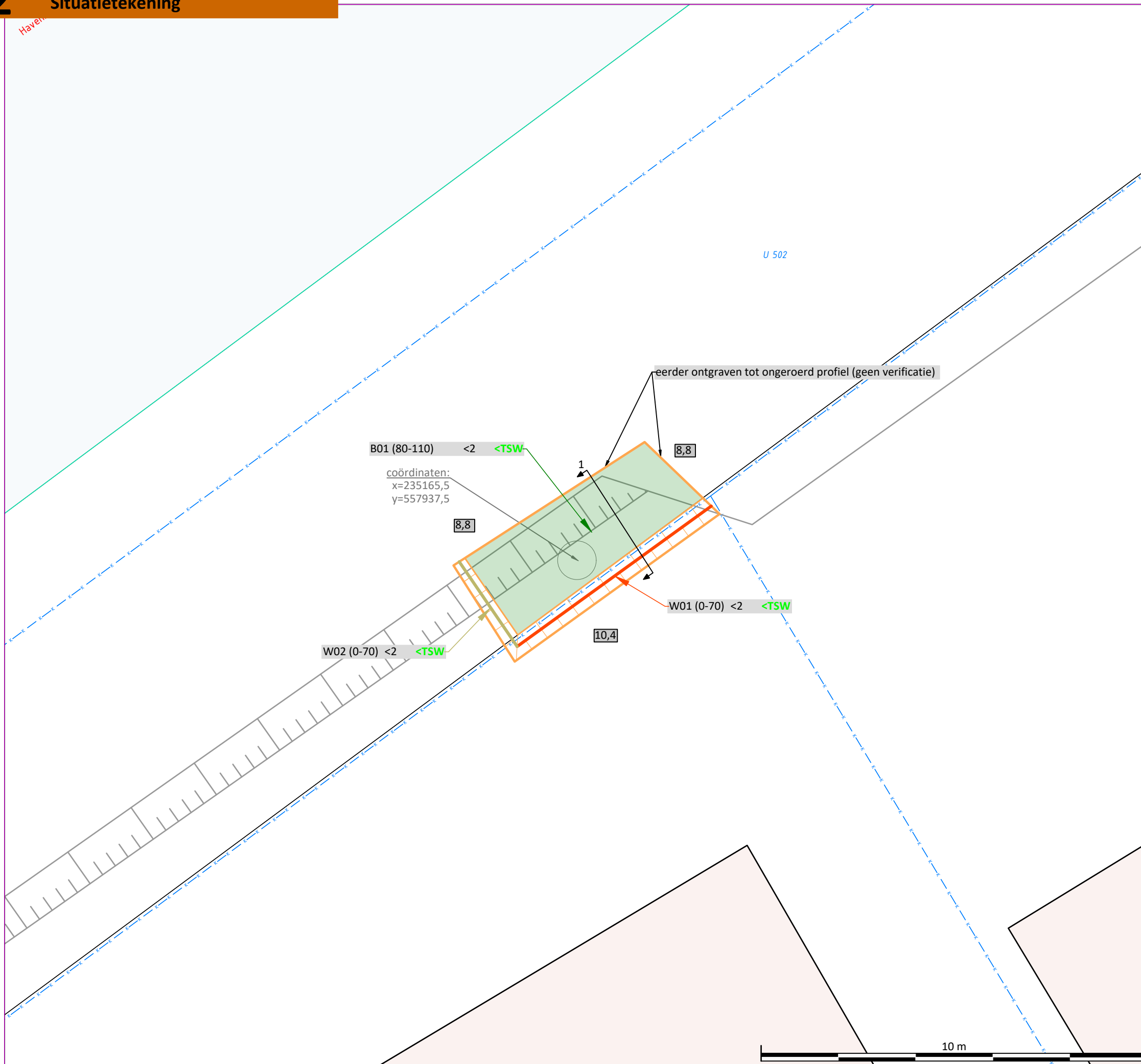

Legenda

	ontgravingscontour	oppervlak ±15 m ²	
	traject 0 - ±0,7 m-mv (bovenzijde talud)		
	bodemvolume ±11 m ³		
	gewicht 19,36 ton (weegbon)		
	maaiveldhoogte in m +NAP		
	perceelsgrens		
	# foto's, zie bijlage 6		
	monster (traject in cm-mv)	asbestgehalte in mg/kgds gewogen	toetsing
	<TSW	voldoet aan terugsaneerwaarde (100 mg/kg ds gewogen)	

TERRA
bodemonderzoek bv

schaal: 1 : 100	formaat: A3
datum: 04-01-2023	getekend: HP
projectnr.: 22133-2	bijl. no.: 2

project: Kanaaldijkpad langs Havenkanaal Assen

Situatietekening ontgraving

tekening gebaseerd op BGT en kadastrale kaart

nr. B01

Datum: 30-11-2022
X= 235165,60 Y= 557938,10

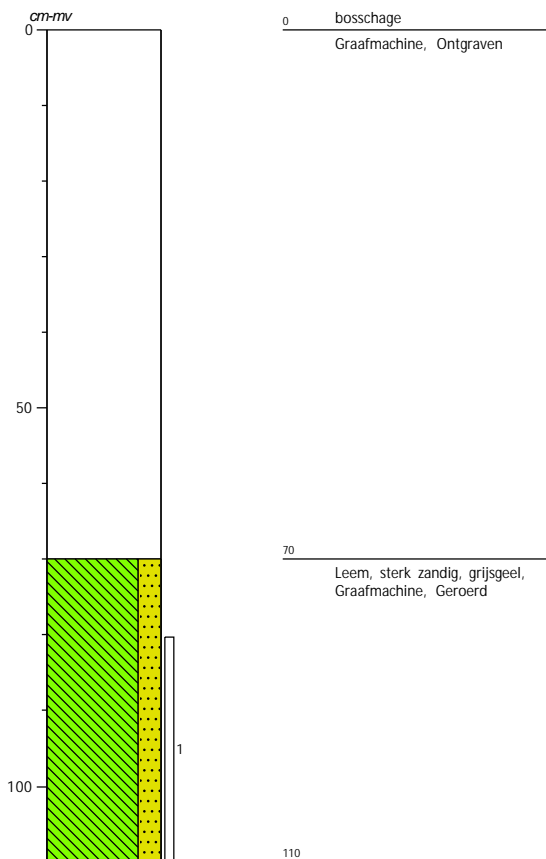

nr. W01

Datum: 30-11-2022
X= 235166,50 Y= 557937,10

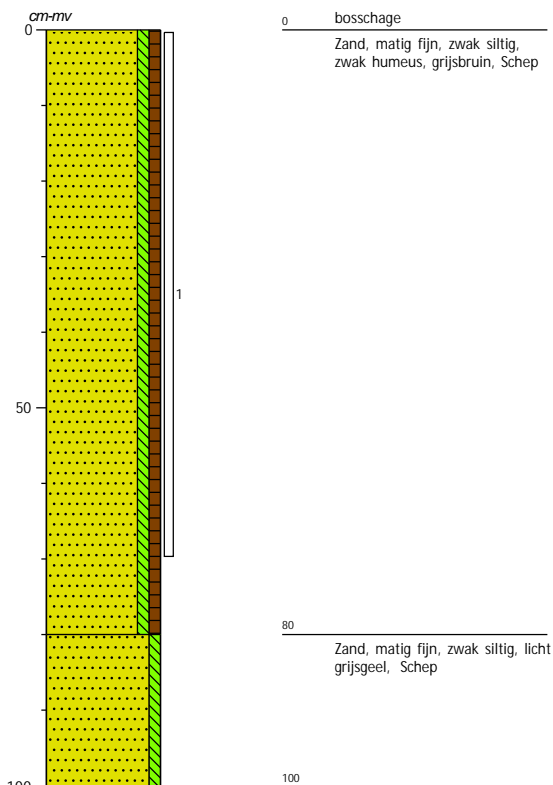

nr. W02

Datum: 30-11-2022
X= 235163,20 Y= 557936,30

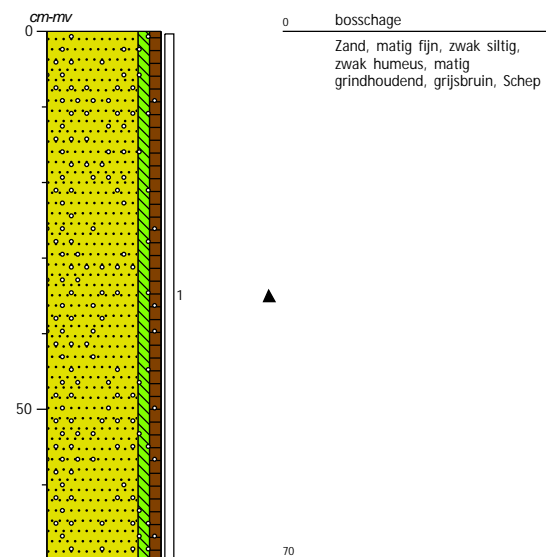

Legenda (conform NEN 5104)

grind

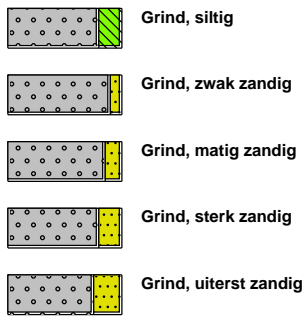

zand

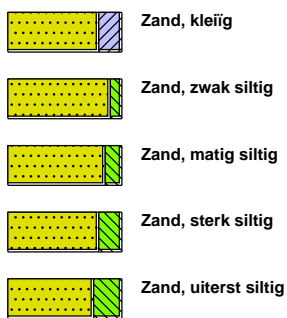

veen



peilbuis

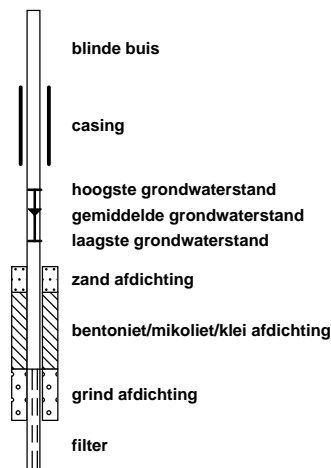

klei



leem



overige toevoegingen

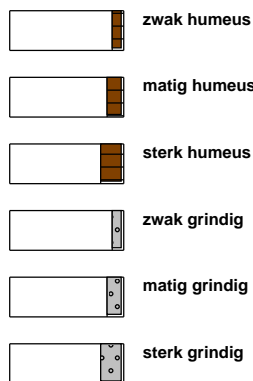

geur



olie

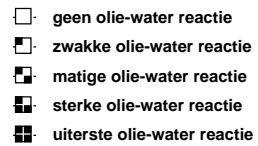

p.i.d.-waarde

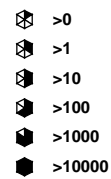

monsters

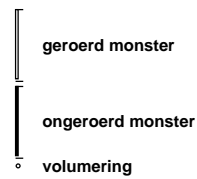

overig



Project: *Kanaaldijkpad langs Havenkanaal Assen*

Projectcode: 22133-1

Erkend veldwerker: *Hans Peeters*

Getekend volgens *NEN 5104*

Printdatum: *04-01-2023*

Schaal: *1:10*

Pagina: *1/1*

AL-West B.V.

Dortmundstraat 16B, 7418 BH Deventer, the Netherlands
 Tel. +31(0)570 788110
 e-Mail: info@al-west.nl, www.al-west.nl



TERRA BODEMONDERZOEK BV
 HOOFDWEG 107
 9484 TA OUDEMOLLEN

Datum 05.12.2022
 Relatienr 35005863
 Opdrachtnr. 1218787

ANALYSERAPPORT

Opdracht 1218787 Bodem / Eluaat

Opdrachtgever 35005863 TERRA BODEMONDERZOEK BV
Uw referentie 22133-1 Kanaaldijkpad langs Havenkanaal Assen
Opdrachtacceptatie 30.11.22

Geachte heer, mevrouw,

Hierbij zenden wij u de resultaten van het door u aangevraagde laboratoriumonderzoek.

De analyses zijn, tenzij anders vermeld, uitgevoerd overeenkomstig onze erkenning voor de werkzaamheid "Analyse voor milieuhygiënisch bodemonderzoek" van het Besluit Bodemkwaliteit.

Dit rapport mag alleen in zijn geheel worden gereproduceerd. Eventuele bijlagen zijn onderdeel van het rapport.

Let op: alleen de algemene voorwaarden van AL-West gedeponneerd bij de KvK te Deventer, zijn van toepassing.

Indien u nog vragen heeft of aanvullende informatie wenst, verzoeken wij u om contact op te nemen met Klantenservice.

Wij vertrouwen erop u met de toegezonden informatie van dienst te zijn.

Met vriendelijke groet,

AL-West B.V. Sasja Brinkhuis, Tel. +31/570788116

Parameters uitgevoerd door AL-West BV zijn geaccrediteerd volgens EN ISO/IEC 17025:2017. Alleen niet-geaccrediteerde en/of uitbestede parameters zijn gemarkeerd met het symbool " *) " .

AL-West B.V.

Dortmundstraat 16B, 7418 BH Deventer, the Netherlands
Tel. +31(0)570 788110
e-Mail: info@al-west.nl, www.al-west.nl



AGROLAB GROUP

Your labs. Your service.

Opdracht 1218787 Bodem / Eluaat

Monsternr.	Monstername	Monster beschrijving
671830	30.11.2022	B01-1 B01 (80-110)
671831	30.11.2022	W01-1 W01 (0-70)
671832	30.11.2022	W02-1 W02 (0-70)

Eenheid	671830	671831	671832
	B01-1 B01 (80-110)	W01-1 W01 (0-70)	W02-1 W02 (0-70)

Asbestbepaling in grond/puin

Zie bijlage voor toelichting asbestanalyse		++	++	++
S Som gewogen asbest	mg/kg Ds	<2	<2	<2

Aanvullende asbestgegevens

Monstermassa droog	g	16407	13772	15344
Droge stof	%	90,7	85,5	88,5
Gemeten Serpentine	mg/kg	<0,2	<0,2	<0,2
Gemeten Serpentine ondergrens	mg/kg	<0,20	<0,20	<0,20
Gemeten Serpentine bovengrens	mg/kg	<0,20	<0,20	<0,20
Gemeten Amfibool	mg/kg	<0,20	<0,20	<0,20
Gemeten Amfibool ondergrens	mg/kg	<0,20	<0,20	<0,20
Gemeten Amfibool bovengrens	mg/kg	<0,20	<0,20	<0,20
Totaal asbest hechtgebonden	mg/kg	<2,0	<2,0	<2,0
Totaal asbest niet hechtgebonden	mg/kg	<2,0	<2,0	<2,0

S) Erkend volgens AS SIKB 3000

Verklaring: "<" of n.a. betekent dat het gehalte van de component lager is dan de rapportagegrens.

De parameter-specifieke analytische meetonzekerheid en informatie over de berekeningsmethode zijn op aanvraag beschikbaar, indien de gerapporteerde resultaten boven de parameterspecifieke rapportagegrens liggen. De minimale prestatiecriteria van de toegepaste methoden met betrekking tot de meetonzekerheid zijn in het algemeen gebaseerd op Richtlijn 2009/90/EG van de Europese Commissie.

Begin van de analyses: 30.11.2022

Einde van de analyses: 02.12.2022

De resultaten hebben uitsluitend betrekking op de geanalyseerde monsters. In gevallen waarin het testlaboratorium niet verantwoordelijk was voor de bemonstering, gelden de gerapporteerde resultaten voor de monsters zoals zij zijn ontvangen.

AL-West B.V. Sasja Brinkhuis, Tel. +31/570788116

Parameters uitgevoerd door AL-West BV zijn geaccrediteerd volgens EN ISO/IEC 17025:2017. Alleen niet-geaccrediteerde en/of uitbestede parameters zijn gemarkeerd met het symbool "S)".

AL-West B.V.

Dortmundstraat 16B, 7418 BH Deventer, the Netherlands
Tel. +31(0)570 788110
e-Mail: info@al-west.nl, www.al-west.nl



Opdracht 1218787 Bodem / Eluaat

Toegepaste methoden

AS3000 asbest in bodem en materialen : Som gewogen asbest

Conform NEN5898, AS3000, AP04-SG-XVIII, AP04-SB-VI : Monstermassa droog Droge stof Gemeten Serpentine
Gemeten Serpentine ondergrens Gemeten Serpentine bovengrens
Gemeten Amfibool Gemeten Amfibool ondergrens
Gemeten Amfibool bovengrens Totaal asbest hechtgebonden
Totaal asbest niet hechtgebonden

<Geen informatie> : Zie bijlage voor toelichting asbestanalyse

Parameters uitgevoerd door AL-West BV zijn geaccrediteerd volgens EN ISO/IEC 17025:2017. Alleen niet-geaccrediteerde en/of uitbestede parameters zijn gemarkeerd met het symbool " *) " .

DOC-13-18660752-NL-F3

Kamer van Koophandel Directeur
Nr. 08110898 ppa. Marc van Gelder
VAT/BTW-ID-Nr.: Dr. Paul Wimmer
NL 811132559 B01



AL-West B.V.

Dortmundstraat 16B, 7418 BH Deventer, the Netherlands
 Tel. +31(0)570 788110
 e-Mail: info@al-west.nl, www.al-west.nl

Bijlage analyseresultaten asbest

Analist:	hmk		
Monster Nr.	Monster omschrijving		Drogestof gehalte (%)
671830	B01-1 B01 (80-110)		90,7
			Nat gewicht (g)
			18099
			Droog gewicht (g)
			16407

Zee fractie	Zee fractie (m/m%)	Massa fractie (g)	Onderzoc ht (%)	chrysotiel (mg/kg ds tot.)	amosiet (mg/kg ds tot.)	crocidoliet (mg/kg ds tot.)	Aantal hecht geb.	Aantal niet hechtgeb.	Asbest (mg/kg ds tot.)	95%-betrouwbaarheids- interval (mg/kg ds)	
										ondergrens	bovengrens
>20 mm	0	0	100				0	0			
8 - 20 mm	4,9	798,8	100				0	0			
4 - 8 mm	3,9	644,8	100				0	0			
2 - 4 mm	1,7	277,3	50				0	0			
1 - 2 mm	1,7	281,3	21				0	0			
0.5 mm - 1 mm	3	498,9	5				0	0			
< 0.5 mm	84	13783,95	0,1				nvt	nvt		nvt	nvt
Totalen	99	16285,05					0	0			

Na afronding volgens norm (mg/kg) :

<2 <2 <2

Asbesthoudende materialen	Hechtgebonden
nvt	nvt
nvt	nvt
nvt	nvt

Gerapporteerde asbestgehaltenes zijn afgeronde waarden,
 in de totaalgehaltenes kunnen geringe afwijkingen voorkomen.

Conclusie:

	Gemeten Gehalte (mg/kg ds)	95%-betrouwbaarheids- interval (mg/kg ds)	
		ondergrens	bovengrens
De bepalings grens is	-	-	2
Hoeveelheid hechtgebonden asbesthoudend materiaal	<2	<2	<2
Hoeveelheid niet hechtgebonden asbesthoudend materiaal	<2	<2	<2
Serpentijn asbest	<0.2	<0.2	<0.2
Amfibool asbest	<0.2	<0.2	<0.2
Totaal asbest	<2	<2	<2
Gewogen totaal asbest (serpentijn + 10 x amfibool)	<2	<2	<2

De fractie <500µm is niet onderzocht

AL-West B.V.

Dortmundstraat 16B, 7418 BH Deventer, the Netherlands
 Tel. +31(0)570 788110
 e-Mail: info@al-west.nl, www.al-west.nl

Bijlage analyseresultaten asbest

Analist:	Jvo			
Monster Nr.	Monster omschrijving			Drogestof gehalte (%)
671831	W01-1 W01 (0-70)			85,5
				Nat gewicht (g)
				16101
				Droog gewicht (g)
				13772

Zee fractie	Zee fractie (m/m%)	Massa fractie (g)	Onderzoc ht (%)	chrysotiel (mg/kg ds tot.)	amosiet (mg/kg ds tot.)	crocidoliet (mg/kg ds tot.)	Aantal hecht geb.	Aantal niet hechtgeb.	Asbest (mg/kg ds tot.)	95%-betrouwbaarheids- interval (mg/kg ds)	
										ondergrens	bovengrens
>20 mm	0	0	100				0	0			
8 - 20 mm	5	689,6	100				0	0			
4 - 8 mm	2,8	385,7	100				0	0			
2 - 4 mm	1,3	173,2	51				0	0			
1 - 2 mm	1,4	189,5	21				0	0			
0.5 mm - 1 mm	2,1	290,5	6				0	0			
< 0.5 mm	87	11927,15	0,1				nvt	nvt		nvt	nvt
Totalen	99	13655,65					0	0			

Na afronding volgens norm (mg/kg) :

<2 <2 <2

Asbesthoudende materialen	Hechtgebonden
nvt	nvt
nvt	nvt
nvt	nvt

Gerapporteerde asbestgehaltenes zijn afgeronde waarden,
 in de totaalgehaltenes kunnen geringe afwijkingen voorkomen.

Conclusie:

	Gemeten Gehalte (mg/kg ds)	95%-betrouwbaarheids- interval (mg/kg ds)	
		ondergrens	bovengrens
De bepalings grens is	-	-	2
Hoeveelheid hechtgebonden asbesthoudend materiaal	<2	<2	<2
Hoeveelheid niet hechtgebonden asbesthoudend materiaal	<2	<2	<2
Serpentijn asbest	<0.2	<0.2	<0.2
Amfibool asbest	<0.2	<0.2	<0.2
Totaal asbest	<2	<2	<2
Gewogen totaal asbest (serpentijn + 10 x amfibool)	<2	<2	<2

De fractie <500µm is niet onderzocht

AL-West B.V.

Dortmundstraat 16B, 7418 BH Deventer, the Netherlands
 Tel. +31(0)570 788110
 e-Mail: info@al-west.nl, www.al-west.nl

Bijlage analyseresultaten asbest

Analist:	hyo			
Monster Nr.	Monster omschrijving			Drogestof gehalte (%)
671832	W02-1 W02 (0-70)			Nat gewicht (g)
				Droog gewicht (g)
				88,5
				17335
				15344

Zee fractie	Zee fractie (m/m%)	Massa fractie (g)	Onderzoc ht (%)	chrysotiel (mg/kg ds tot.)	amosiet (mg/kg ds tot.)	crocidoliet (mg/kg ds tot.)	Aantal hecht geb.	Aantal niet hechtgeb.	Asbest (mg/kg ds tot.)	95%-betrouwbaarheids- interval (mg/kg ds)	
										ondergrens	bovengrens
>20 mm	0	0	100				0	0			
8 - 20 mm	6	926,8	100				0	0			
4 - 8 mm	6,8	1036,8	100				0	0			
2 - 4 mm	2,1	314,6	50				0	0			
1 - 2 mm	1,2	190,1	22				0	0			
0.5 mm - 1 mm	2,3	349,7	5				0	0			
< 0.5 mm	81	12407,55	0,1				nvt	nvt		nvt	nvt
Totalen	99	15225,55					0	0			

Na afronding volgens norm (mg/kg) :

<2 <2 <2

Asbesthoudende materialen	Hechtgebonden
nvt	nvt
nvt	nvt
nvt	nvt

Gerapporteerde asbestgehaltenes zijn afgeronde waarden,
 in de totaalgehaltenes kunnen geringe afwijkingen voorkomen.

Conclusie:

	Gemeten Gehalte (mg/kg ds)	95%-betrouwbaarheids- interval (mg/kg ds)	
		ondergrens	bovengrens
De bepalings grens is	-	-	2
Hoeveelheid hechtgebonden asbesthoudend materiaal	<2	<2	<2
Hoeveelheid niet hechtgebonden asbesthoudend materiaal	<2	<2	<2
Serpentijn asbest	<0.2	<0.2	<0.2
Amfibool asbest	<0.2	<0.2	<0.2
Totaal asbest	<2	<2	<2
Gewogen totaal asbest (serpentijn + 10 x amfibool)	<2	<2	<2

De fractie <500µm is niet onderzocht

Weegbon origineel



Attero Locatie: Attero Wijster - Grondreiniger Nat
Registratienr: 031500110142
Magazijn: GRN_ASBESTGROND
Kenteken: 45BNH1
Ontdoener: Gemeente Assen
Product: Grond, asbesthoudend-nat

Bonnummer: 5270396
Brutogewicht: 36.940 KG 30.11.2022 12:46:40
Tarragewicht: 17.580 KG 30.11.2022 13:08:23
Nettogewicht: 19.360 KG
Klantref:

Attero BV

Op alle transacties zijn onze Algemene voorwaarden van toepassing.

De begeleidingsbrief dient naar waarheid ingevuld te worden en is alleen geldig als de verplichte (donkere) velden zijn ingevuld en de handtekeningen zijn geplaatst door de afzender of de afzender van de afvalstoffen (zie toelichting op de achterzijde van dit formulier). De afzender is aansprakelijk voor de juistheid van de gegevens.

BEGELEIDINGSBRIEF

ADMINISTRATIE- / VRIJWARINGSBEWIJS (C1/A2) (voor transporteur (vak5))

Te gebruiken voor afvalvervoer of
TRANSPORTEN WELKE VALLEN ONDER HET BESLUIT BODEMKWALITEIT

1 (primaire) ontdoener ontvanger handelaar bemiddelaar

afzender **Bork Recycling BV**
 straat + nr **Zwartschaap 46**
 postc. + woonpl. **7934 PC Stuifzand**
 VIHB-nummer **DR515900VIHB**

2 factuuradres **Bork Recycling BV**
MEEDER
 postbus of straat + nr **Zwartschaap 46**
 postc. + woonpl. **7934 PC Stuifzand**

3^a ontdoener **Gemeente Assen**
TOEPASSER EIGENAAR
 straat + nr **Noordersingel 33**
 postc. + woonpl. **9401 JW Assen**

4^a uitbesteed vervoerder
 straat + nr
 postc. + woonpl.
 VIHB-nummer

5 getransporteerd door: afzender ontdoener ontvanger inzamelaar vervoerder uitbesteed vervoerder
TOEPASSER WITVOERDER
 ontv./inzam./vervoerder **Bork Recycling BV**
 straat + nr **Zwartschaap 46**
 postc. + woonpl. **7934 PC Stuifzand**
 VIHB-nummer **DR515900VIHB**
 kenteken **WS 5270396**

3^b locatie van herkomst **22011765**
 straat + nr **Kanaaldijkpad**
 postc. + woonpl. **Assen**
 datum aanvang transport **30-11-2022**

4^b locatie van bestemming **Attero loc. Wijster**
 straat + nr **VAMweg 7**
 postc. + woonpl. **9418TM te Wijster**
 datum ontvangst transport **30-11-2022**
DATUM AANVANG TOEPASSING

6 **afvalstroomnummer** **gebruikelijke benaming van de afvalstoffen** **aantal/verpakking** **eural code** **geschatte verw. hoeveelheid meth. (kg)** **gewogen hoeveelheid (kg)**

03150011014 **Grond asbesthoudend NAT** **20m3** **170504 c** **D05**

BEWILSMIDDEL
 VERKLARING TYPE
 VERKLARING DOCUMENTNUMMER
 VERKLARING ORGANISATIENAAM

Auteursrecht:
 Stichting Vervoeradres,
 Den Haag

handtekening afzender

Het vervoer geschiedt op de door Stichting Vervoeradres ter griffie van de arr.rechtbank te Amsterdam en Rotterdam gedeponeerde algemene voorwaarden voor het afvalstoffenvervoer over de weg, laatste versie.
 Voor aansprakelijkheid vervoerder z.o.z.

handtekening ontdoener
TOEPASSER EIGENAAR

in de vracht is verzekering niet begrepen

handtekening transporteur voor ontvangst der zending met gelijkgenummerde vrachtbrief

BD57836305

handtekening ontvanger (geadresseerde) voor goede ontvangst der zending met gelijkgenummerde vrachtbrief

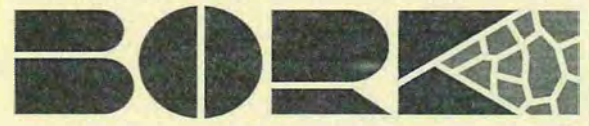

versie 3.2 Art. 5004 - Uitgever: Beurtvaartadres tel. 088-55 22 111 www.beurtvaartadres.nl

Foto 1:



Foto 2:



Foto 3:



Foto 4:

