Manhave VORM

LUMIERETOREN ROTTERDAM

ATS samengevat

21-4-2023

Regel	Omschrijving	Duur	Duur	Duur
	UITVOERING HOOGBOUW			
1	**BOUWTERREIN**	**10d**	**2,00w**	**0,49m**
2	**BOUWPUT HOOGBOUW**	**409d**	**81,80w**	**20,14m**
3	**RUWBOUW HOOGBOUW KELDER - BEGANE GROND**	**32d**	**6,40w**	**1,58m**
4	**RUWBOUW HOOGBOUW KERN KELDER -DAK HOOGBOUW**	**407d**	**81,40w**	**20,04m**
5	**RUWBOUW HOOGBOUW BEGANE GROND - 7E VERD VLOER**	**67d**	**13,40w**	**3,30m**
6	**RUWBOUW HOOGBOUW 7E-42e VERD (36 lagen van 8 dagen)**	**296d**	**59,20w**	**14,57m**
7	**RUWBOUW HOOGBOUW KROON LAAG 43 EN 44**	**16d**	**3,20w**	**0,79m**
8	**GEVEL HOOGBOUW**	306d	61,20w	15,06m
9	**LIFTEN HOOGBOUW**	367d	73,40w	18,07m
10	**AFBOUW HOOGBOUW (van 7e naar boven) en INRICHTEN**	**364d**	**72,80w**	**17,92m**
	UITVOERING HOOGBOUW PLINT EN KANTOOR			
11	**BOUWPUT**	**264d**	**52,80w**	**13,00m**
12	**RUWBOUW KELDERWANDEN - BEGANE GROND VLOER**	**21d**	**4,20w**	**1,03m**
13	**RUWBOUW (Aanhelen plint en kantoor BG t/m 6e verdieping)**	33d	6,60w	1,62m
14	**GEVEL**	**55d**	**11,00w**	**2,71m**
15	**AFBOUW**	**129d**	**25,80w**	**6,35m**
	UITVOERING LAAGBOUW			
16	**BOUWPUT 1E FASE (NIEUWE WAND IN PG, PUINBAAN, DAMWANDEN)**	**212d**	**42,40w**	**10,44m**
	BOUWPUT 1E FASE			
17	Bestaande situatie tpv nieuw te maken wand beschikbaar maken	10d	2,00w	0,49m
18	TGI palen onder nieuw te maken wand in blijvende bouwdeel (31 stuks)	31d	6,20w	1,53m
19	Nieuw te maken wand in blijvende bouwdeel (ca 85 m1)	31d	6,20w	1,53m
20	Sloopwerk bovenbouw en vullen kelder met puin en maken brievenbussen	29d	5,80w	1,43m
21	Damwanden	20d	4,00w	0,98m
22	Verwijderen puin en slopen kelder parkeergarage	20d	4,00w	0,98m
23	Aanvullen parkeergarage en aanbrengen onderlaag tbv stellingen	12d	2,40w	0,59m
24	CSM wanden	18d	3,60w	0,89m
25	Trekken bestaande palen	15d	3,00w	0,74m
26	Aanbrengen combipalen	26d	5,20w	1,28m
27	**BOUWPUT 2E FASE (SLOOPWERK KELDER, PAALFUNDERING**	**41d**	**8,20w**	**2,02m**
28	**RUWBOUW FUNDERING - BEGANE GROND**	**49d**	**9,80w**	**2,41m**
29	**RUWBOUW OPBOUW**	**66d**	**13,20w**	**3,25m**
30	**GEVEL EN DAK**	**76d**	**15,20w**	**3,74m**
31	**AFBOUW**	**118d**	**23,60w**	**5,81m**
	.			

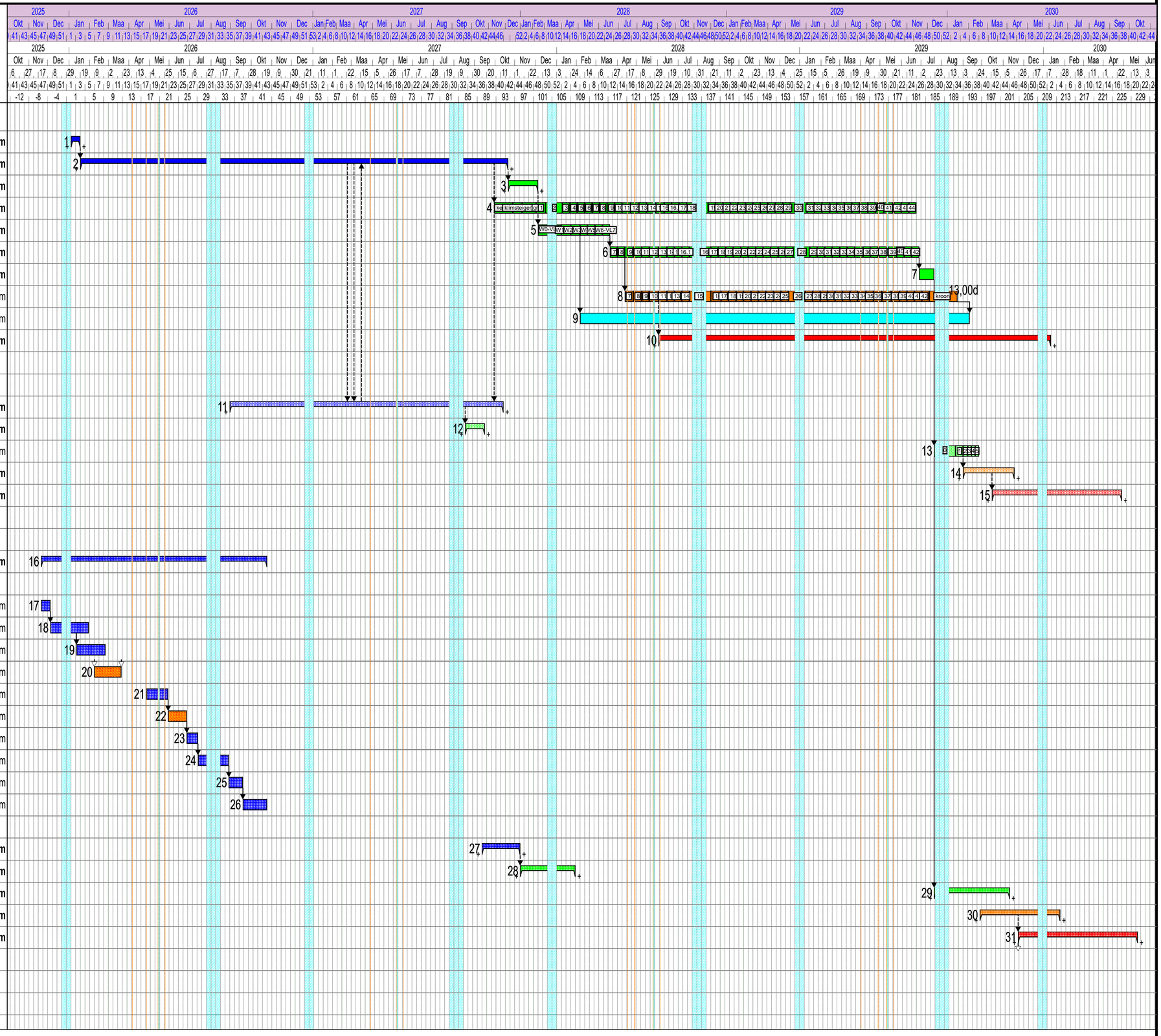

Getekend door: T. Stehouwer | Werk Nr. | Revisie Nr. rev b | Opm:

Project Ref. D:\lumiere\overallplanning toren 150 meter traditioneel met bouwput droog 20-4-2023.pp

Planning gemaakt met Asta Powerproject