

Er is een verschil tussen wat er in de berekening staat, afbeelding pagina 6 van “Berekening 39,99 m vkm VDL 3000-1200 – rev 2019-1.pdf” en wat KPN gaat bouwen. In deze berekening staat er een 39,99 meter vakwerkmast met een topbuis, waardoor de gehele constructie boven de 40 meter komt. Zie onderstaande afbeelding.

2.0 - Statische berekening

2.1 - Overzicht 39,99 m mast en antennes - Zendstation in wingebied I - onbebouwd

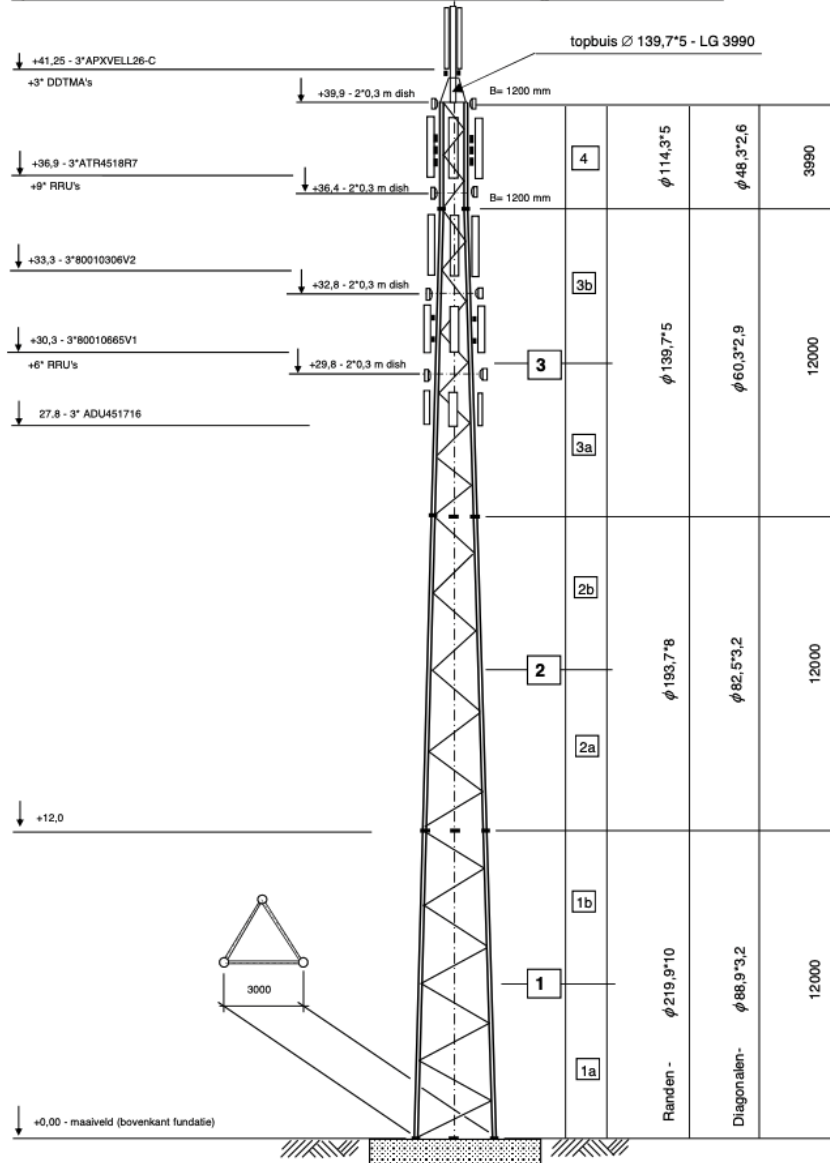

Dit is puur gedaan om de een rekenvoorbeeld te hebben voor de belasting van een mast. De werkelijke hoogte van de mast is 39,99 meter en staat ook aangegeven in de tekeningen “2080 - Verwervings tekeningen.pdf”, behorende bij de aanvraag van de vergunning.