

Nr.	Omschrijving:
1	Gaskollier
2	
3	
4	Laasapparaat 360 V, 250 Amp
5	Werkbank
6	
7	Hogedrukreiniger 3 kW
8	Compressor 2,2 kW
9	Waterpomp 1e 1000W, 220 V/2e 1,78 kW
10	
11	CHP 200 liter
12	Gascite tank 4000 liter
13	Krachthoer silo - 8 ton
14	Krachthoer silo - 8 ton
15	Klarenstuur - 150 st
16	Siro-bevinging - 600 pak
17	Werkklonkbevinging - 41 x 22 m
18	Elektrische meesinker 15 kW
19	

Maten in het werk controleren

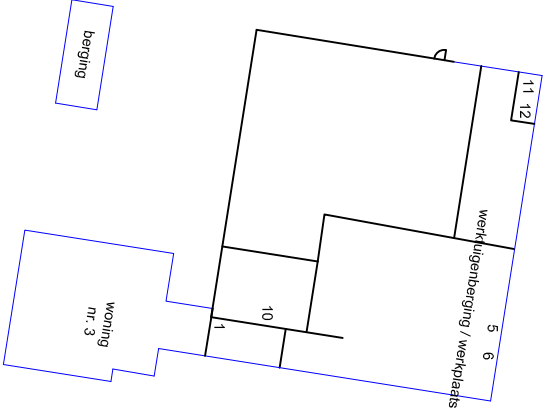

Zeyerlaar

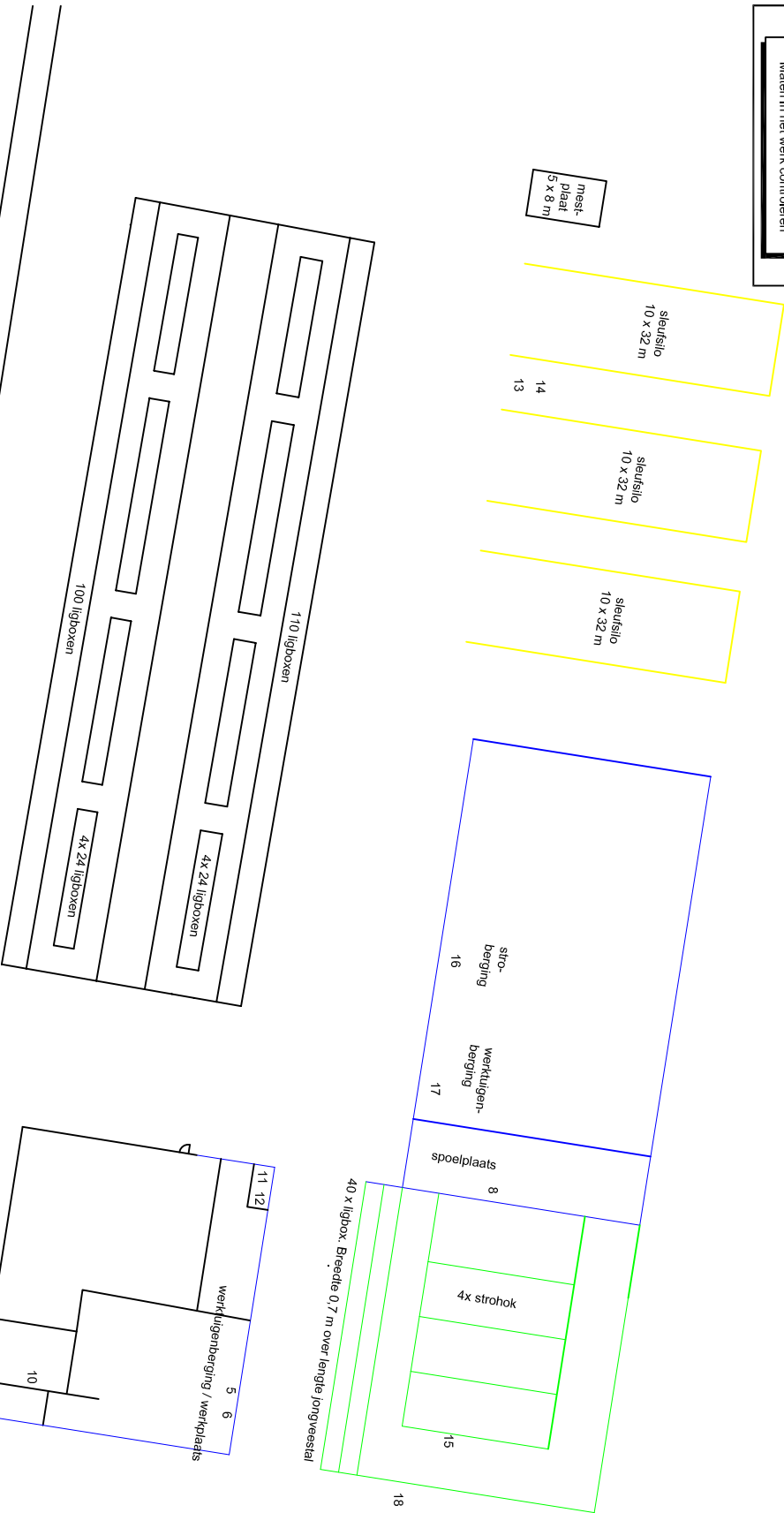
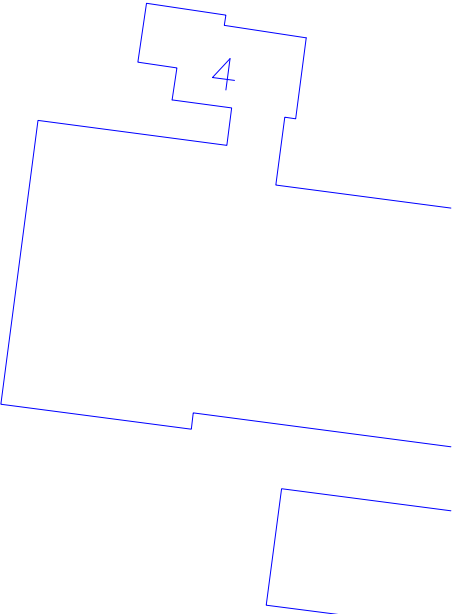
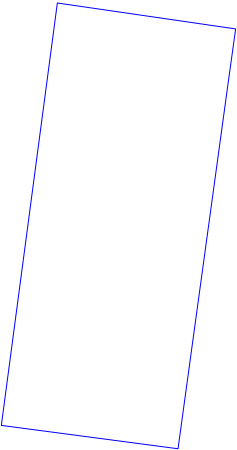
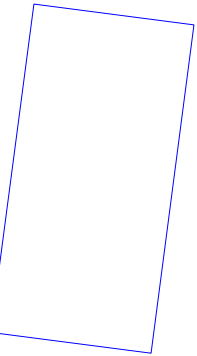

B	20-03-07	Aangeven uitbreiding	HWH
Revisie	Datum	Omschrijving	Uitgav.
Opdrachtgever:	BERLUM	Werkzaamheden:	Postadres: info@kwadraatadvies.com
Datum revisie A (origineel):	10-03-2016	Gedownload door:	JRPO
Plaatsnaam bevestiging:	10-03-2016	Gedownload door:	JRPO
Bestelnummer:		Het copyright van deze tekening behoort toe aan:	

Project: Hartlief - Zeylerlaar 3, Zeijen

Onderwerp: Situatie milieuvvergunning

Tekeningsnummer: 7766-SA-2C-2 1:500 Formaat: A3 Sheet: 1 van 1 Status: Bij aanbest.

Datum revisie A (origineel): 10-03-2016 Gedownload door: JRPO

Plaatsnaam bevestiging: 10-03-2016 Gedownload door: JRPO

Bestelnummer: Het copyright van deze tekening behoort toe aan:



Postadres: Postbus 6 9843 ZG Oostbeek T 0594 28 01 23 F 0594 21 28 83