

GEVEL AANZICHT AS-A

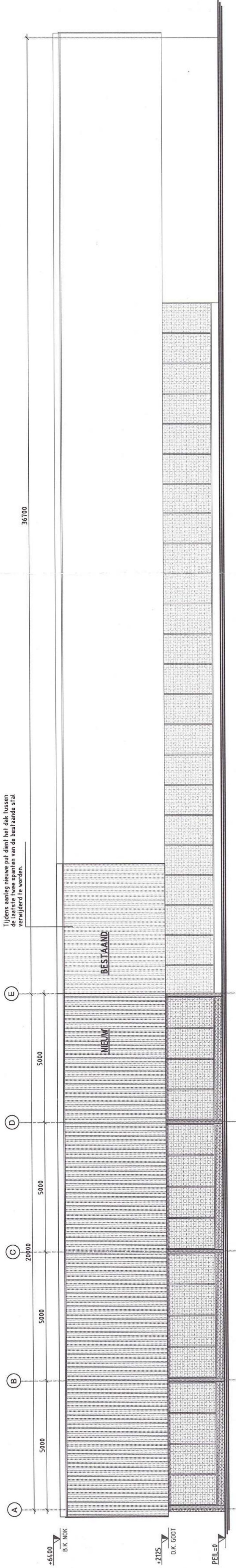

GEVEL AANZICHT AS-4

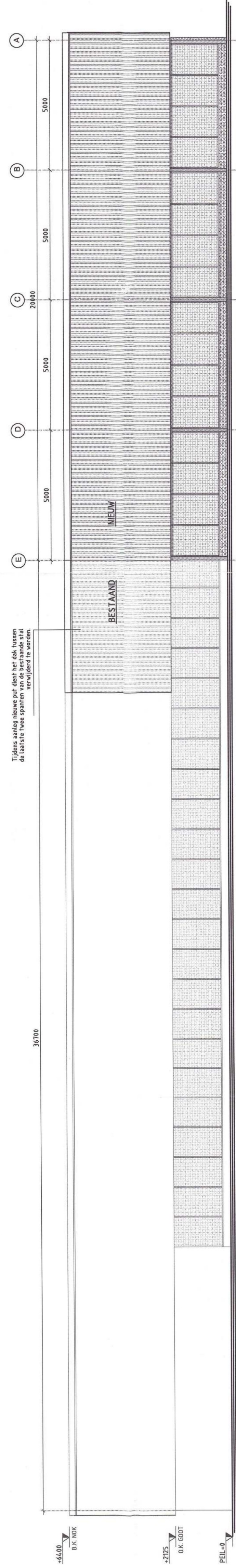

GEVEL AANZICHT AS-1

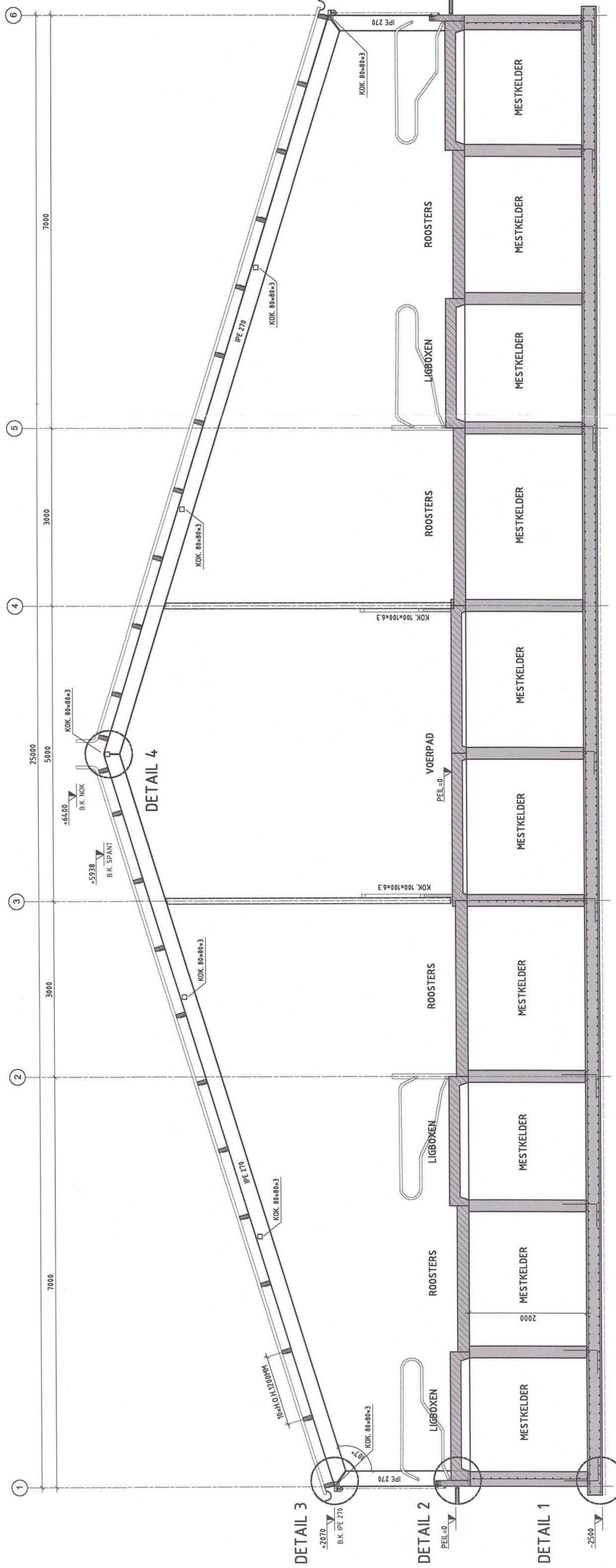

DOORNEDE AS-B

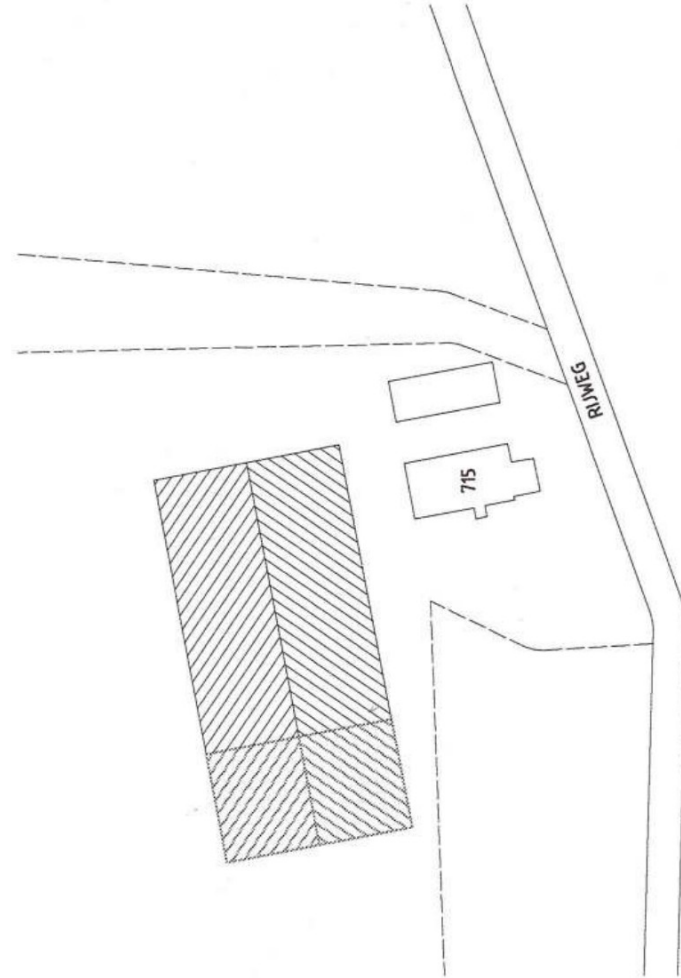

SITUATIE
KADASTRALE GEMEENTE OOSTERWOLDE
PERCEEL 705

VOOR BOUWAANVRAAG

Constructieve gegevens nader te bepalen aan de hand van berekening constructeur.

OPMERKINGEN	
Maatvoering te controleren door aannemer: - Nieuwbouw af te stemmen op bestaande bouw - Let bij ontgraven op evt. bestaande mestkelder	
STAAT VAN AFWERKING	
Onderdeel	Material
- Dak	Golfpalen
- Dakrand	Hout
- Gevels	Demwand
- Loopdeur	Metselwerk
- Afvoerbuizen	Windbrekergas
	Hout
	PVC
	Grjs
BOUWKUNDIG RENVOOI	
Het gehele bouwwerk dient gebouwd te worden conform het geldende bouwbesluit (Bouwbesluit 2003, uitgave van 1 september 2005), en de bijbehorende Nederlandse en Europese normen.	
Schoon metselwerk van baksteen	
Kalkzandsteen	
Lichte scheidingwand	
Gegrand beton niet in het werk gestort	
Gegrand beton in het werk gestort	
Baksteenmetselwerk	
Natuursteen	
Hout	
Aanduiding vandragsels (hier bijv. op kalkzandsteen)	
hva	
Hemelwaterafvoer	

ONTVANGEN	
4 JUL 2006	
HUS EN HIEM	
Tekenaar	

De Opgang 2	tel.: 0512 544 888
Postbus 258	fax: 0512 544 860
9200 AG Drachten	E-mail: drachten@w2n.nl

Werk:	UITBREIDING LIGBOXEN: RIJWEG 121 TE OOSTER
Onderdeel:	BESTEKTEKENING GEVELS, DOORSNEDE EN SITI
Datum:	16-7-2006
Regio-architect:	W2N engineers
Aard van het advies:	housanchem

Opdrachtgever:	THAMAR MONTAGE EN ONDERHOUDSBEDRIJF TE OOSTERWOLDE
Tekenaar:	15-06-2006
Constructeur:	1:100
Projectleider:	1:50 / 1:100
Formaat:	A1
Werknummer:	06-555
Tekeningnummer:	01
Revisie:	0