

Gebouw 1: Veestal
Dakbedekking: dakpannen
Wanden: baksteen
Voeren: beton
Mestkelderinhoud: 120 m ³ (incl. velder buiten) Rav nr:
Dieraantallen: 36 melkkoeien A1.100
Ventilatie: mechanische ventilatie

Gebouw 3: Veestal
Dakbedekking: dakpannen
Wanden: baksteen
Voeren: beton
Mestkelderinhoud: 40 m ³
Dieraantallen: 0
Ventilatie: natuurlijke ventilatie

Gebouw 2: Veestal
Dakbedekking: dakpannen
Wanden: baksteen
Voeren: beton
Mestkelderinhoud: 30 m ³ Rav nr:
Dieraantallen: 34 stuks jongvee A3.100
Ventilatie: natuurlijke ventilatie

Gebouw 4: Wagenberging / Werkplaats
Dakbedekking: vezelcement golfplaten
Wanden: hout / staal
Vloeren: straatwerk

Gebouw 1: Berging
Dakbedekking: staal
Wanden: staal
Voeren: straatwerk

Renwoo:		Vermogen:
	Ventilator 600mm: 2 stuks à 0,25 kW	0,70 kW
	Dakkoker t.b.v. natuurlijke ventilatie	
	Pomp	
	Brandblusser, 2 stuks	
	Krachtvoersilo's, totaal 12 ton	
	Melkkoeltank 3000 liter, met roerwerk	1,00 kW
	Reinigingspomp melktank	1,00 kW
	Koelaggregaat	4,00 kW
	Vacuumpomp	4,00 kW
	Melkpomp	2,00 kW
	Electrische boiler 80 liter	1,50 kW
	Hogedrukreiniger	3,00 kW
	Koelkast t.b.v. medicijnen	
	Diverse handgereedschappen	15,00 kW
	Tractor 48pk	
	Tractor 58pk	
	Totaal vermogen:	32,2 kW

Totaal bedrijf:
Mestkelderinhoud onder gebouwen: 190 m ³
Externe mestkelders: 560 m ³
Opslag vaste mest: 250 m ³
Aantal dieren: 36 melkkoeien A1.100 34 stuks jongvee A3.100

Hollandscheveldse Opgaande

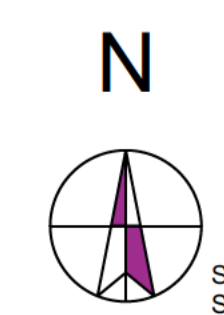
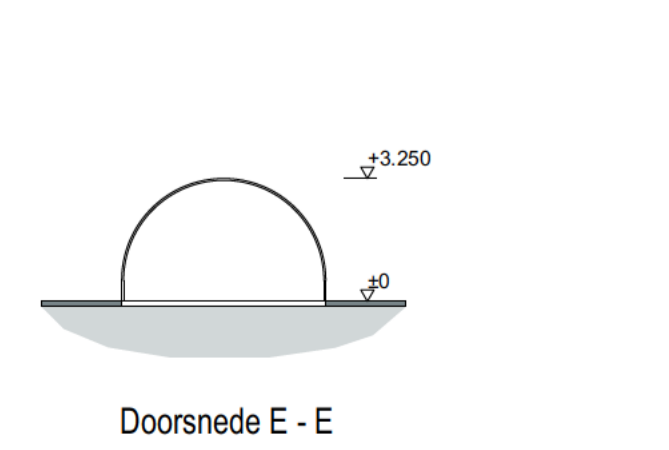
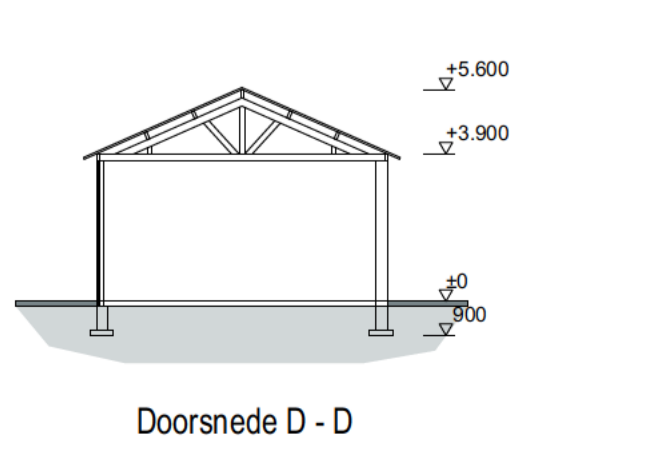
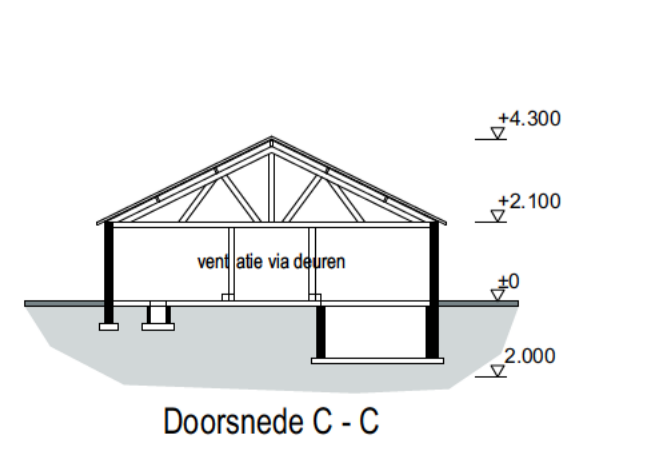
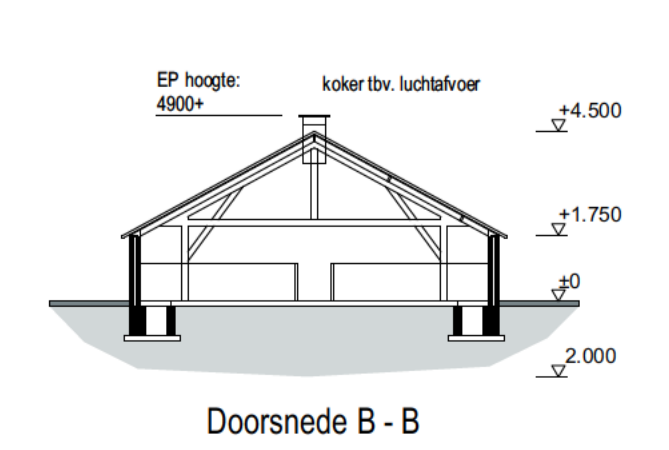
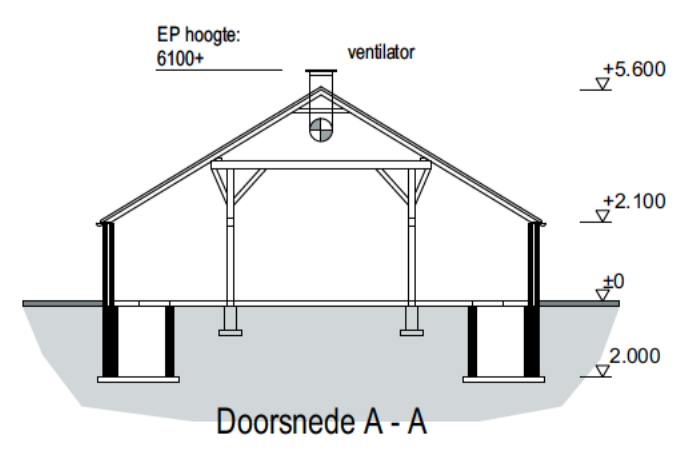
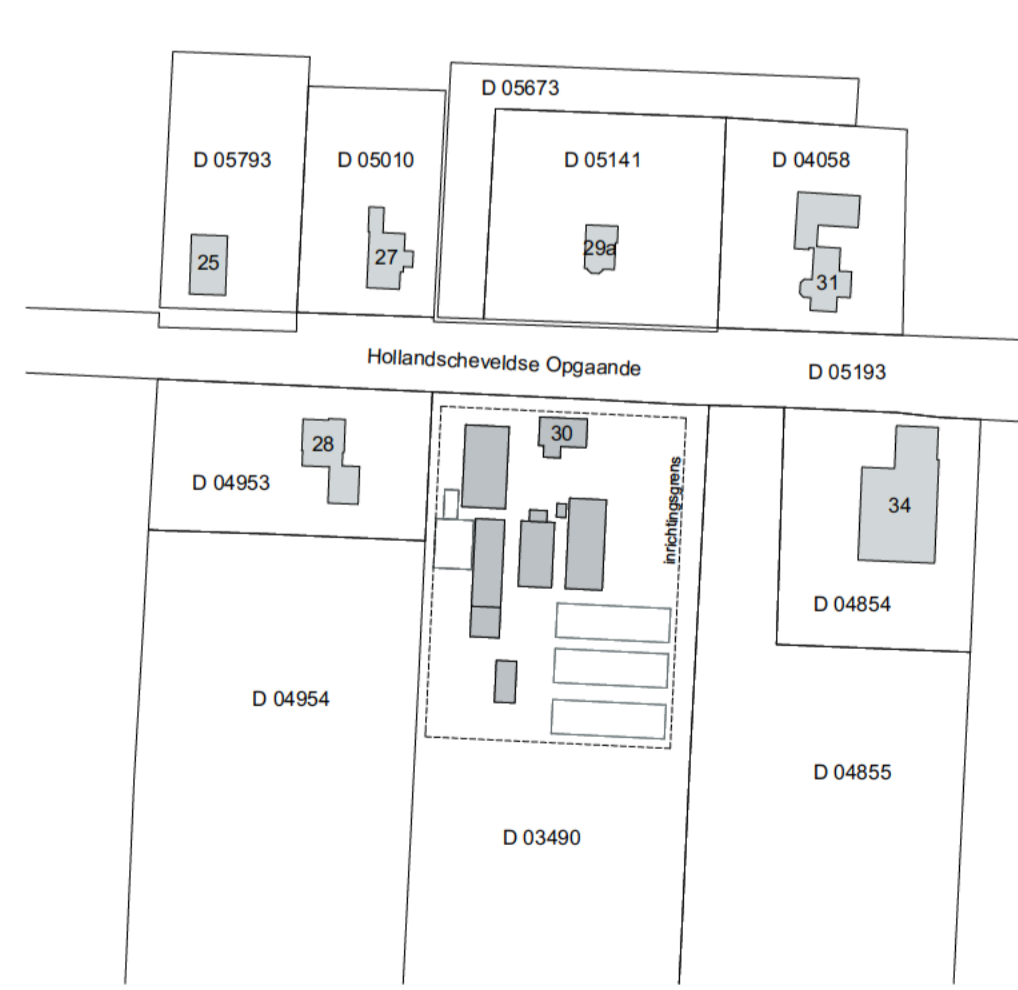
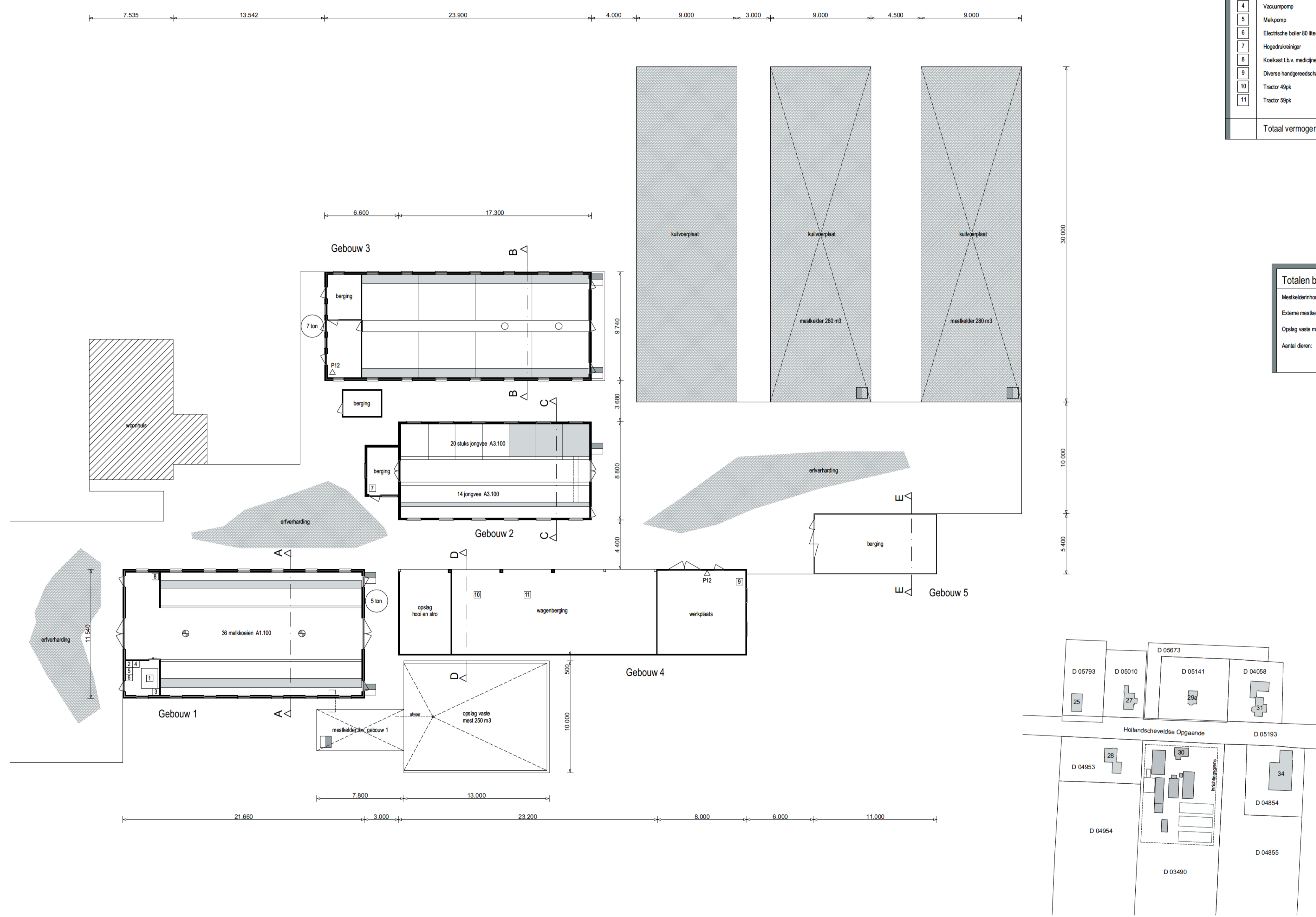

Situatie Gemeente Hoogeveen
Sectie D nr. 03490
Schaal 1:2000



Revisie F:
Revisie E:
Revisie D:
Revisie C:
Revisie B:
Revisie A:
Datum: 10.11.2015

Project: **Aanvraag
Natuurbeschermingswetvergunning**

Opdrachtgever:
Hollandscheveldse Opgaande 30
7913 VD Hollandscheveld
Tel: [redacted]

Werknr: **15 - 141 - M**
Schaal 1:200



BOUWTEKTUUR
bouwkundig advies en tekenwerk
Wannastraat 26
7722 RT Dalfsen
Tel: 0529-700209
info@bouwtektuur.nl
www.bouwtektuur.nl