

zie deel: DO-610C-001-V

DO-610C-001-Vb

1C

- Glas balustrade**
- * gelaagd gehard glas in glasklemmen
 - * bk. voorzien van dekprofiel tegen inwatering
 - * Baluster: stripstaal 70x10mm
 - hoogte cf. opgave akoestisch adviseur
 - montage aan balustradesteun ntb
 - * kleur & afwerking cf. materiaalstaat

- Muurafdekker**
- metselwerk afdekker in koper
 - * gelijkwaardig aan bestaande bouw
 - * afwerking cf. materiaalstaat

- Muurafdekker**
- metselwerk borstwering
 - *type steen cf. materiaalstaat
 - borstwering ondersteuning ntb

- Dakterras opbouw (obv OPTIGRÛN)**
($R_c \geq 6,3 \text{ m}^2\text{K/W}$)
- beloopbaar retentiedak, 50mm waterberging:
 - * bestrating, op tegeldragers
 - * basaltsplit, tussen tegeldragers, 3mm
 - * filterlaag, OPTIGRÛN RMS 900
 - * retentie-element, OPTIGRÛN WRB 85i
 - * filterlaag, OPTIGRÛN FIL300
 - dakbedekking
 - isolatie, PIR
 - constructie, conform opgave constructeur

05 vijfde verdieping
P+20940

nieuw metselwerk borstwering dakrand
uitlijnen met vk. bestaand metselwerk

- Luifel**
- voorzien van koperen bekleding
 - dakbeschot, haaks op balklaag
 - balklaag cf. opgave constructeur
 - uitkragende dakligger
 - * voorzien van tapstoelopend eind
 - houten afwerking op rachelwerk
 - * dekkend geschilderd
 - * kleur cf. materiaalstaat

Let op: staalprofiel Binnen - Buiten
doorlopende staalprofielen isoleren

uitlijnen

zie deel: DO-610C-001-Vb

- Coulissendemper**
- * kleur cf. materiaalstaat
 - * $R_w \geq 9 \text{ DneA}$
 - * cf. akoestisch adviseur

- Raamkozijn**
- Nieuwe aluminium kozijnen, type ntb
 - * renovatieprofiel cf. materiaalstaat
 - voorzien van coulissendemper
 - * cf. rapportage akoestiek
 - * opbouw ntb met leverancier

- Bestaande staalkolom**
- profielafmeting cf. bestaande bebouwing
- let op: staat buiten thermische schil
 - is voorzien van omkleiding
 - * aanhelen/vervangen indien nodig
 - * kleur cf. materiaalstaat

- Bestaand metselwerk**
- bestaande gevel behouden
- * herstellen indien nodig

BUITEN

- Plafond afwerking**
- minerale wol cf. opgave akoestisch adviseur
 - plafondafwerking / bekleding stalen liggers
 - * brandwerendheid cf. opgave brandadviseur

mecanoo

1C

BINNEN

tekeningonderdeel:
paviljoen - dakrand 5e verdieping

schaal:
1:5

formaat:
A3 P

datum:
30.09.2022

tekeningstatus:
OMGEVINGSVERGUNNING

werknnummer:
A770

wijzigingen:
16.05.2023

A

tekeningnummer:
DO-610C-001-V

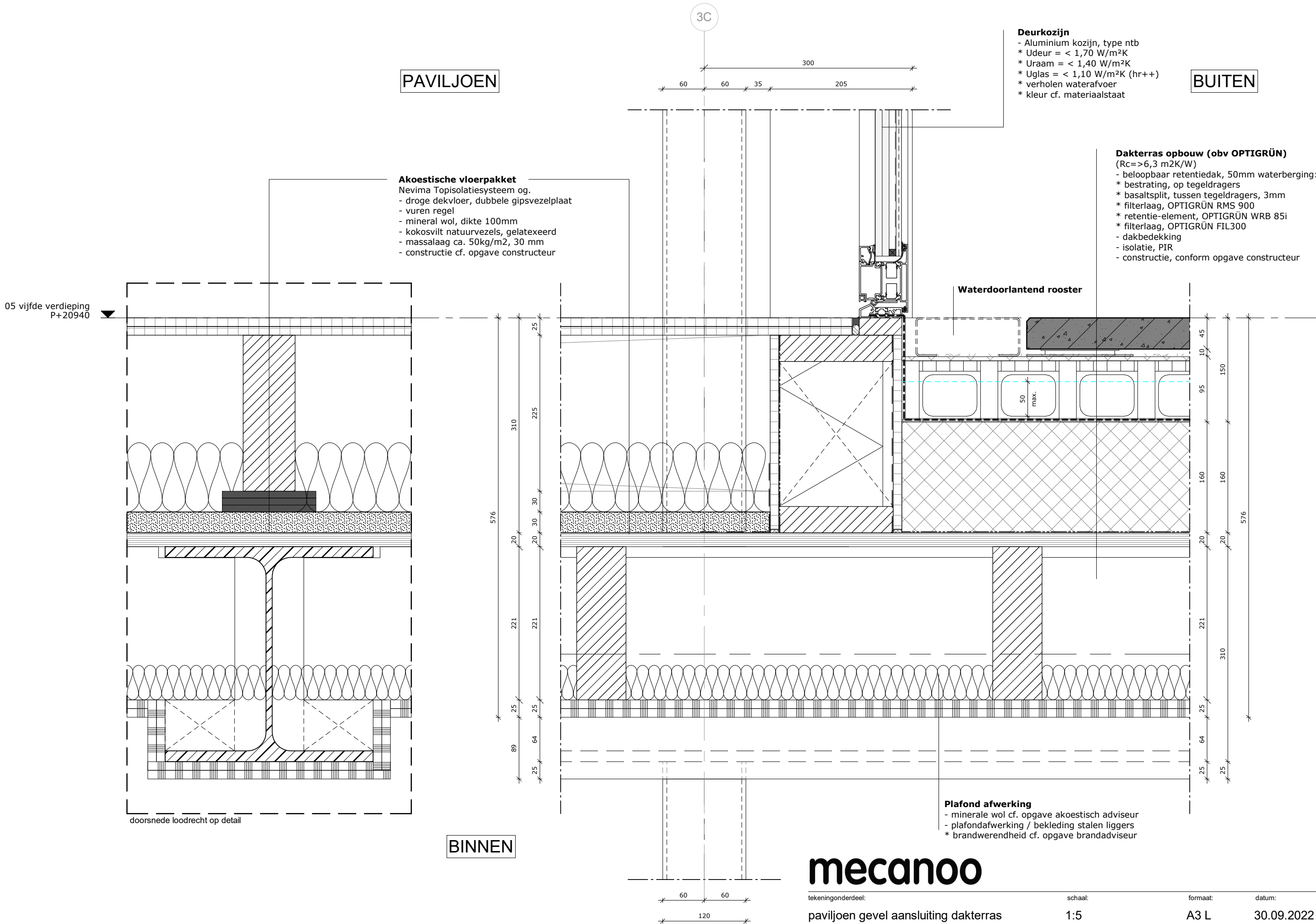

mecanoo

tekeningonderdeel:	schaal:	formaat:	datum:
paviljoen gevel aansluiting dakterras	1:5	A3 L	30.09.2022
tekeningstatus:	werknnummer:	wijzigingen:	tekeningnummer:
OMGEVINGSVERGUNNING	A770		DO-610C-002-V

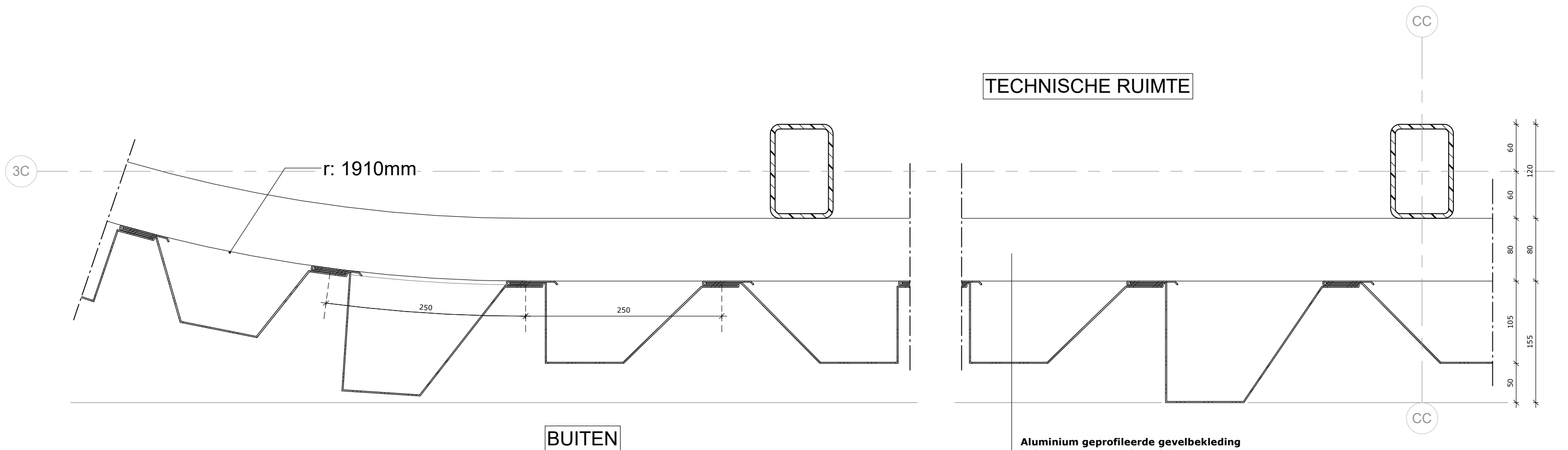

- Aluminium geprofileerde gevelbekleding**
- luchtoppen waterwerend gevelscherp
 - verticale zetwerk elementen
 - (gedeeltelijk) geperforeerd/ luchtdoorlatend
 - uitvoeren tpv vlakken loodrecht op gevel
 - perforatiegraad ntb
 - kleur cf. materiaalstaat
 - blinde bevestiging
 - achterconstructie cf. opgave leverancier

C-005

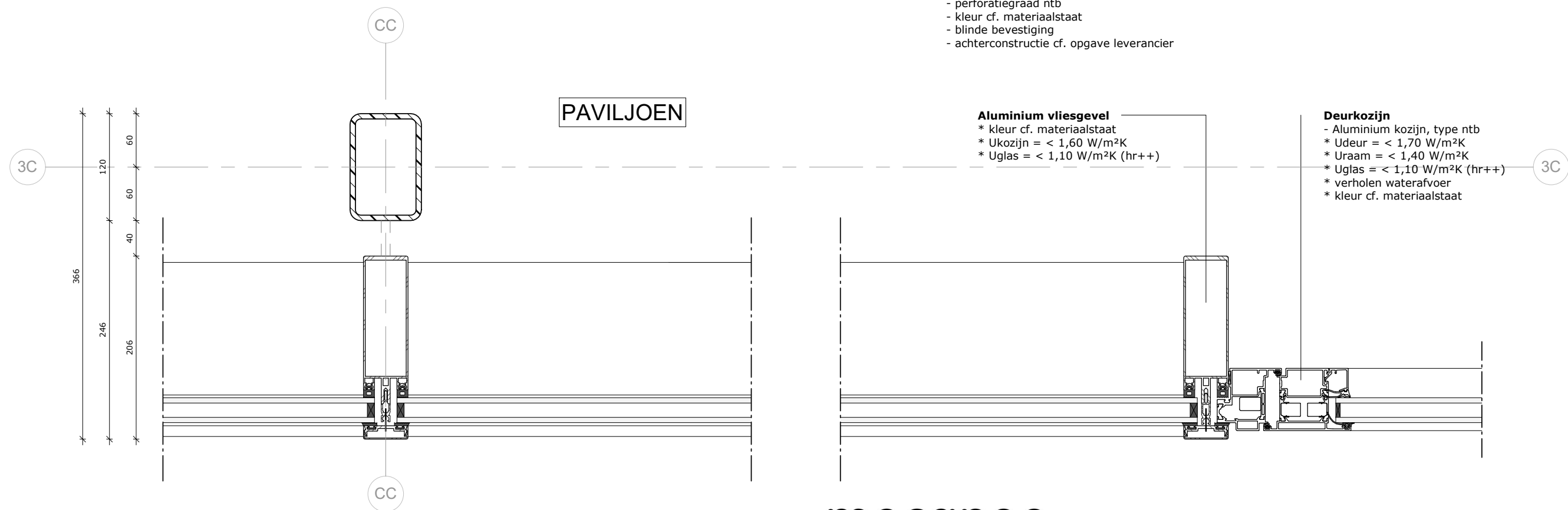

- Aluminium vliesgevel**
- * kleur cf. materiaalstaat
 - * Ukozijn = < 1,60 W/m²K
 - * Uglass = < 1,10 W/m²K (hr++)

- Deurkozijn**
- Aluminium kozijn, type ntb
 - * Udeur = < 1,70 W/m²K
 - * Uraam = < 1,40 W/m²K
 - * Uglass = < 1,10 W/m²K (hr++)
 - * verholten waterafvoer
 - * kleur cf. materiaalstaat

C-003

BUITEN

mecanoo

tekeningonderdeel:	schaal:	formaat:	datum:
paviljoen gevel kroon	1:5	A3 L	30.09.2022
tekeningstatus:	werknnummer:	wijzigingen:	tekeningnummer:
OMGEVINGSVERGUNNING	A770	11.08.2023 A	DO-610C-003-5-H

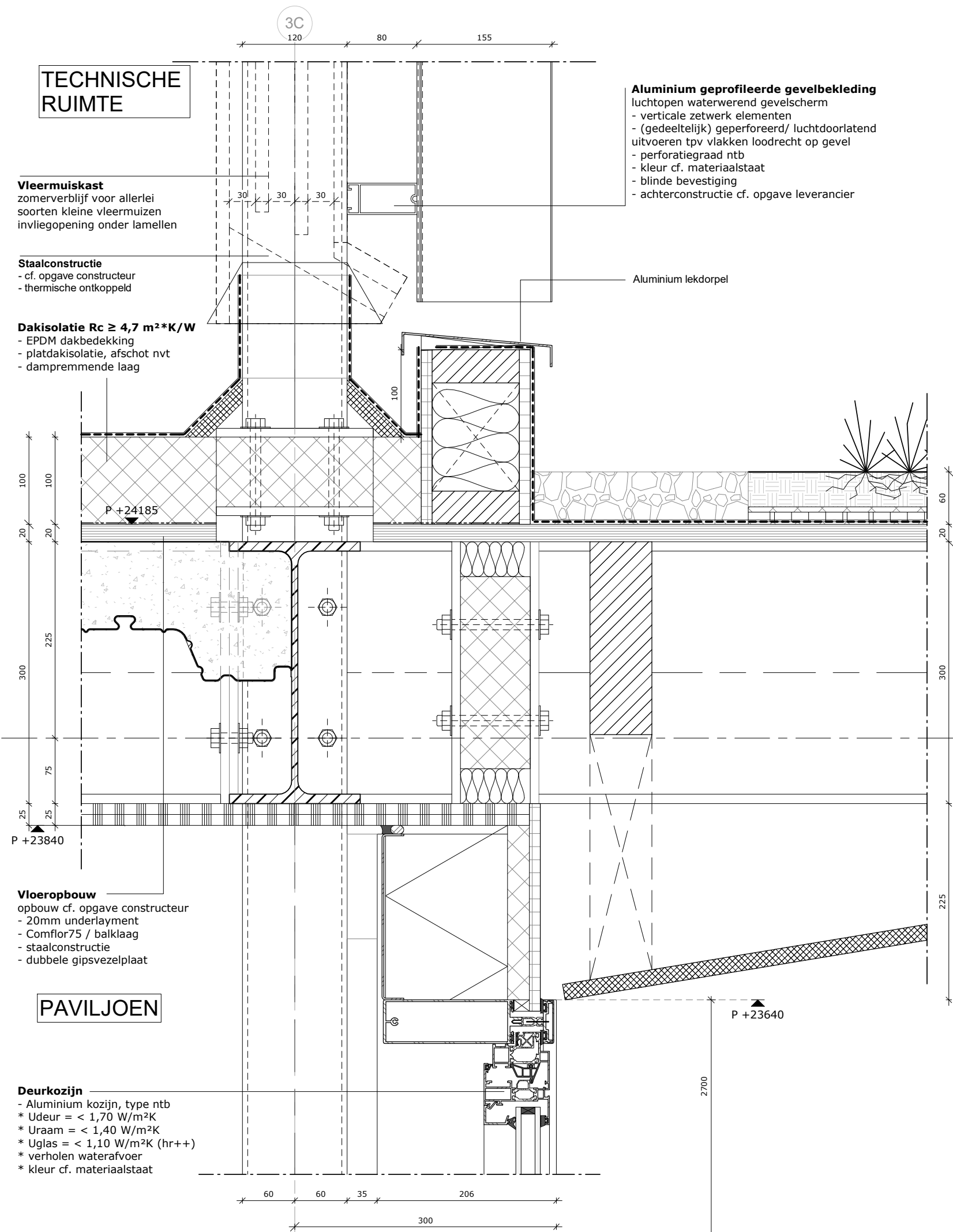

TECHNISCHE
RUIMTE

Vleermuiskast
zomerverblijf voor allerlei
soorten kleine vleermuizen
invliegopening onder lamellen

Staalconstructie
- cf. opgave constructeur
- thermische ontkoppeld

Dakisolatatie $R_c \geq 4,7 \text{ m}^2\text{K/W}$
- EPDM dakbedekking
- platdakisolatie, afschot nvt
- dampremmende laag

Vloeropbouw
opbouw cf. opgave constructeur
- 20mm underlayment
- Comflor75 / balklaag
- staalconstructie
- dubbele gipsvezelplaat

PAVILJOEN

Deurkozijn
- Aluminium kozijn, type ntb
* Udeur = < 1,70 W/m²K
* Uraam = < 1,40 W/m²K
* Uglas = < 1,10 W/m²K (hr++)
* verholen waterafvoer
* kleur cf. materiaalstaat

Aluminium geprofileerde gevelbekleding
luchtopen waterwerend gevelschem
- verticale zetwerk elementen
- (gedeeltelijk) geperforeerd/ luchtdoorlatend
uitvoeren tpv vlakken loodrecht op gevel
- perforatiegraad ntb
- kleur cf. materiaalstaat
- blinde bevestiging
- achterconstructie cf. opgave leverancier

Aluminium lekdoorpel

Luifel
- lichtgewicht groendak voorzien van sedum
- waterkerende laag
- 20mm underlayment
- ligger voorzien van tapstoelopend eind
* thermische ontkoppeld
- balklaag cf. opgave constructeur

Aluminium dakrand
- kleur cf materiaalstaat

Houten lattenplafond
- kleur en afwerking cf. materiaalstaat

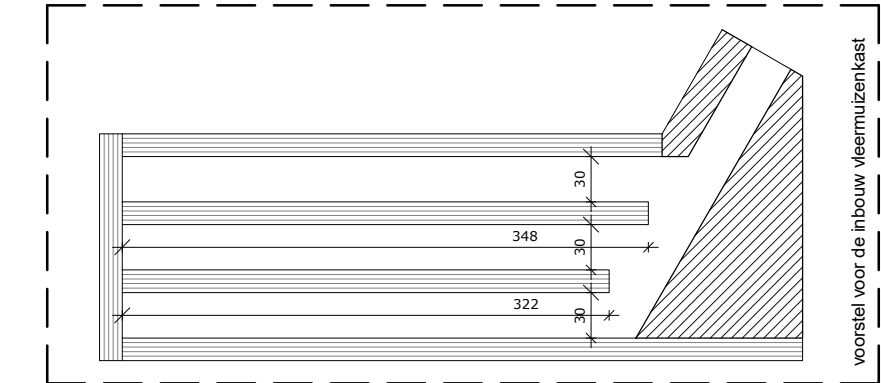

voorstel voor de inbouw vleermuizenkast

BUITEN

mecanoo

tekeningonderdeel:	schaal:	formaat:	datum:
paviljoen luifel	1:5	A3 L	30.09.2022
tekeningstatus:	werknnummer:	wijzigingen:	tekeningnummer:
OMGEVINGSVERGUNNING	A770	11.08.2023 15.09.2023	A B
			DO-610C-004-V

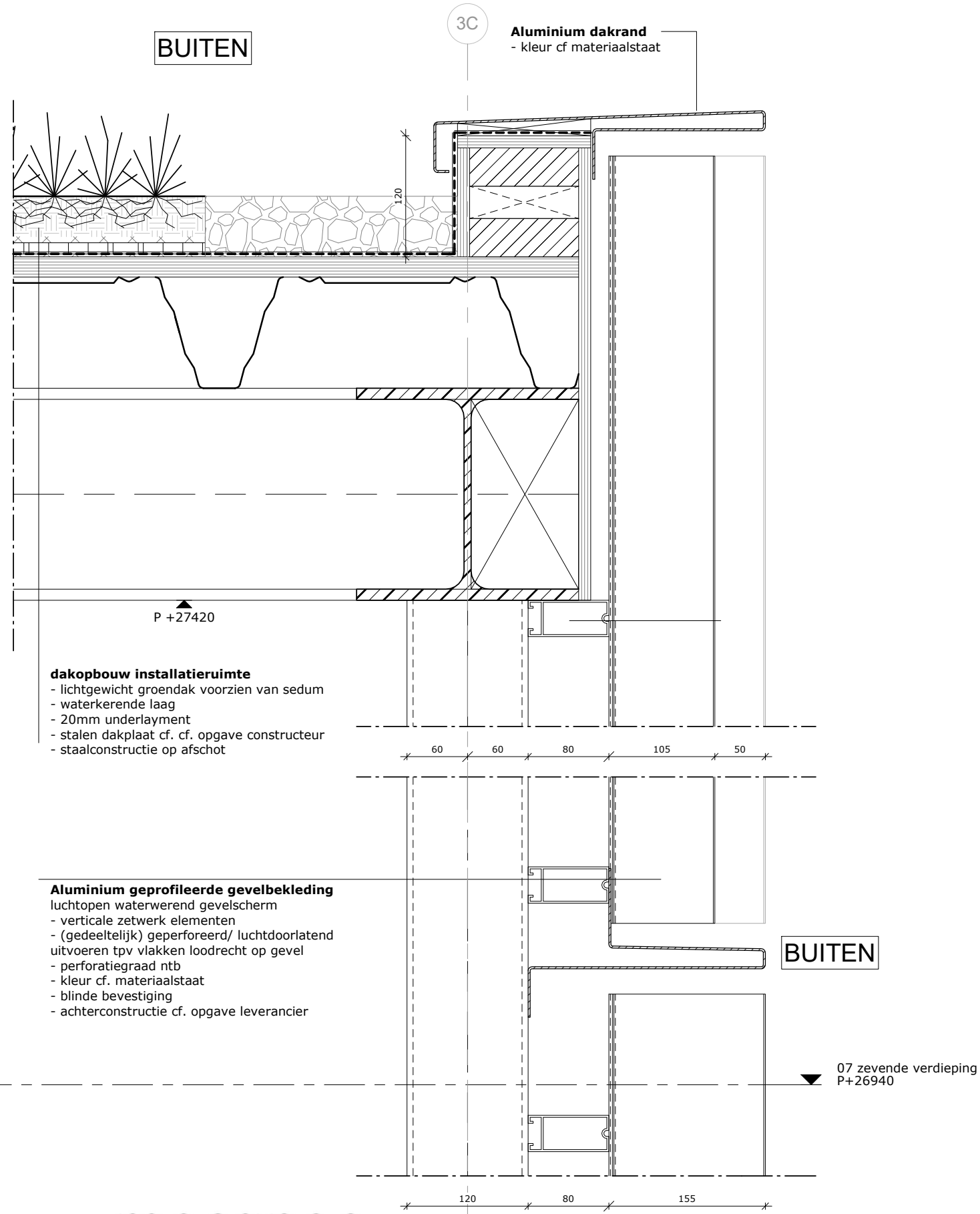
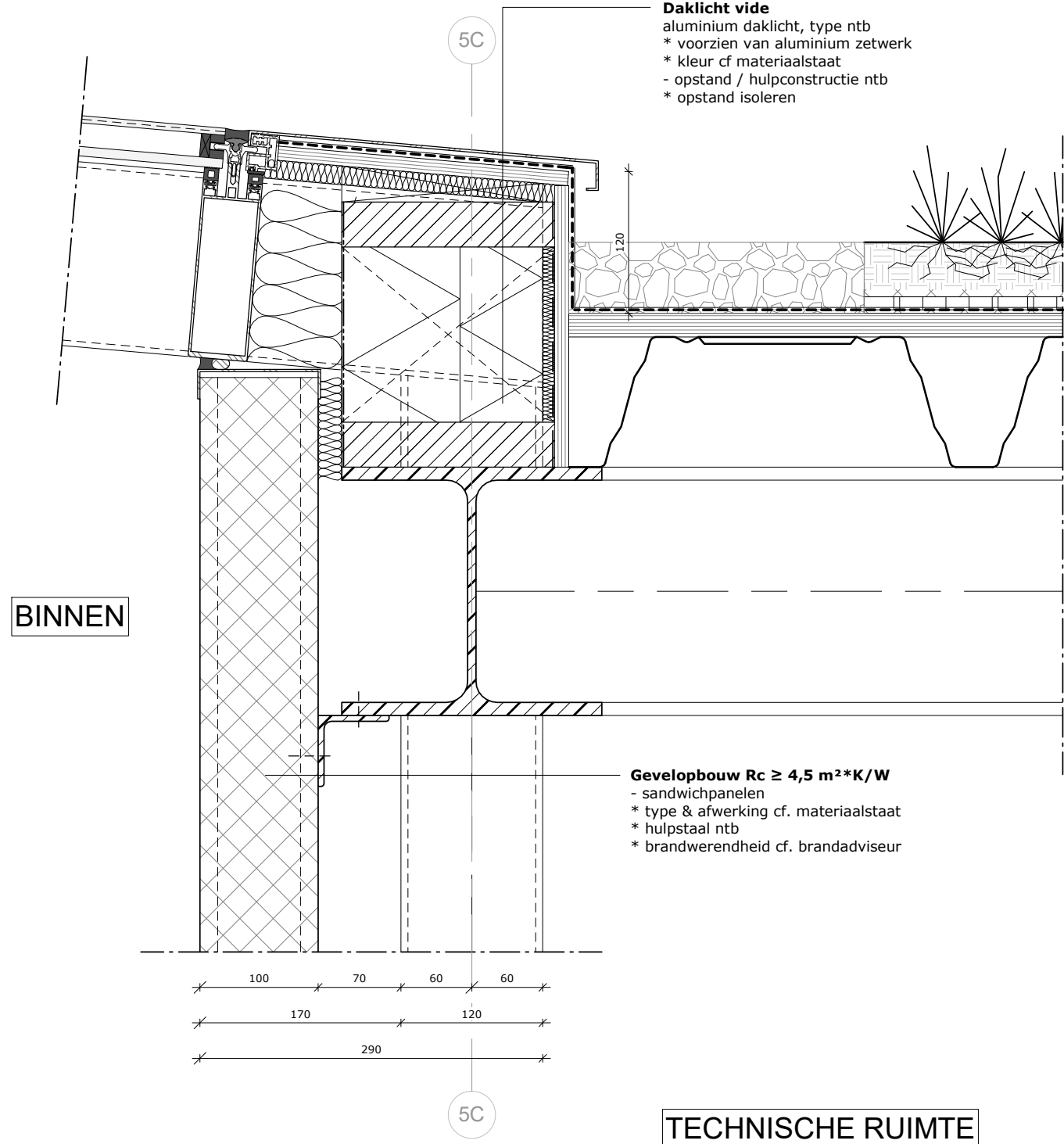

mecanoo

tekeningonderdeel:	schaal:	formaat:	datum:
paviljoen dakrand	1:5	A3 L	30.09.2022
tekeningstatus:	werknnummer:	wijzigingen:	tekeningnummer:
OMGEVINGSVERGUNNING	A770	11.08.2023 A	DO-610C-006-V