

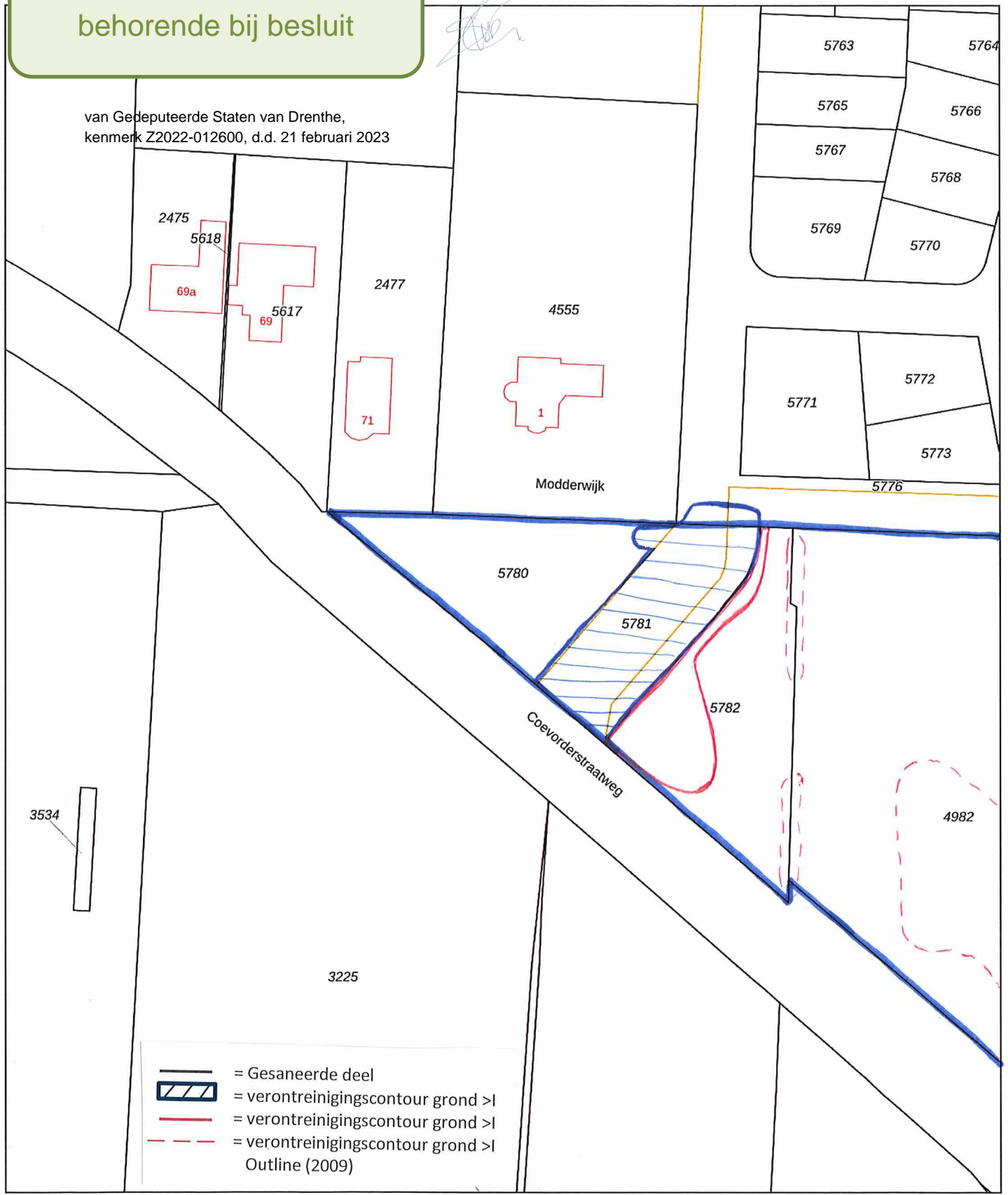

Gewaarmerkt als
behorende bij besluit





Uw referentie: Marchien

van Gedeputeerde Staten van Drenthe,
kenmerk Z2022-012600, d.d. 21 februari 2023

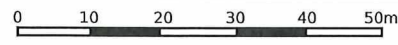

-  = Gesaneerde deel
-  = verontreinigingscontour grond >I
-  = verontreinigingscontour grond >II
-  = verontreinigingscontour grond >III
-  = Outline (2009)



<p>12345 Perceelnummer</p> <p>25 Huisnummer</p> <p> Vastgestelde kadastrale grens</p> <p> Voorlopige kadastrale grens</p> <p> Administratieve kadastrale grens</p> <p> Bebouwing</p>	<p>Schaal 1: 1000</p> <p>Kadastrale gemeente Hoogeveen</p> <p>Sectie K</p> <p>Perceel 5780</p>	
--	--	---

Aan dit uittreksel kunnen geen betrouwbare maten worden ontleend.
De Dienst voor het kadaster en de openbare registers behoudt zich de intellectuele eigendomsrechten voor, waaronder het auteursrecht en het databankenrecht.

Voor een eensluidend uittreksel, geleverd op 26 januari 2023
De bewaarder van het kadaster en de openbare registers