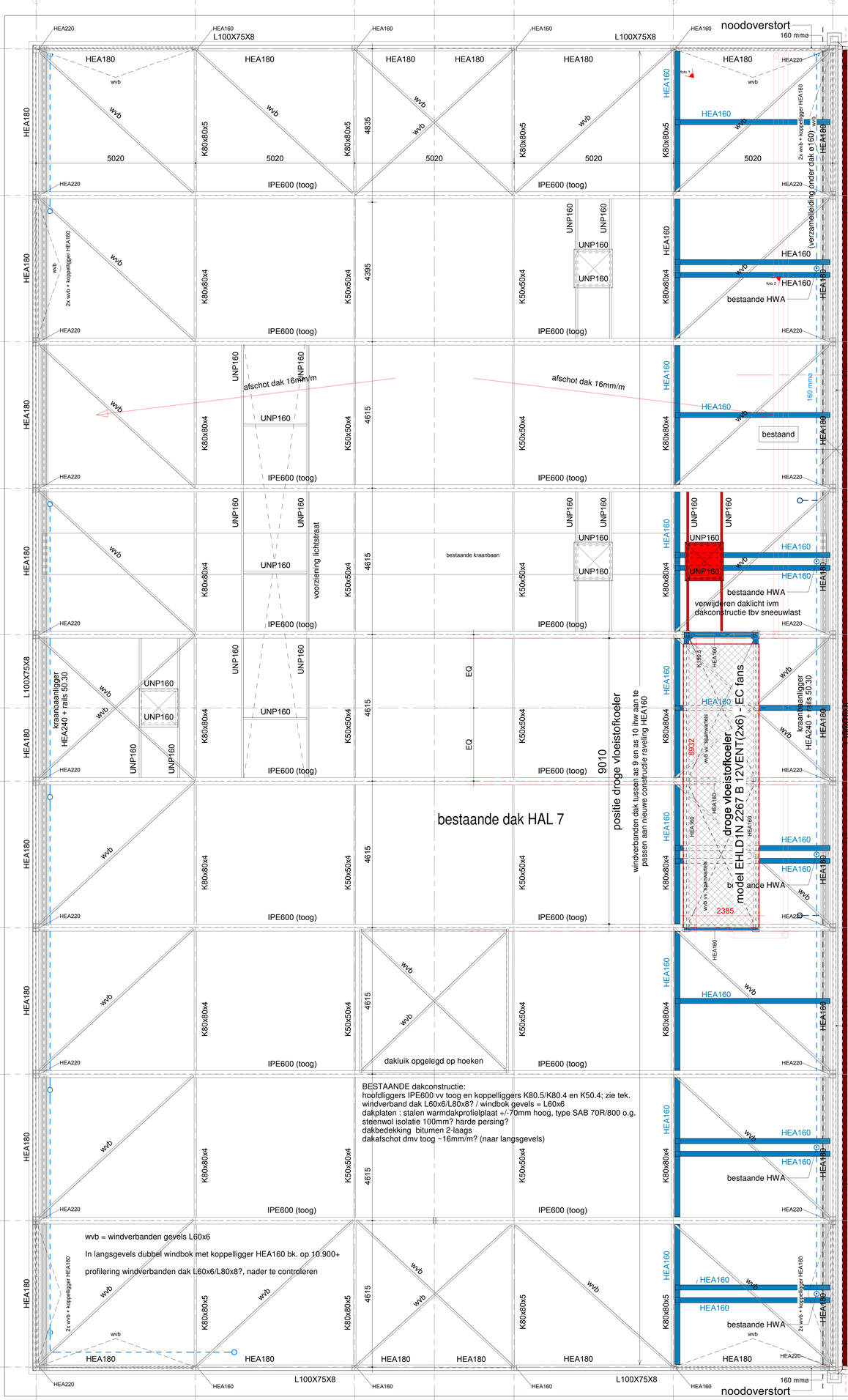

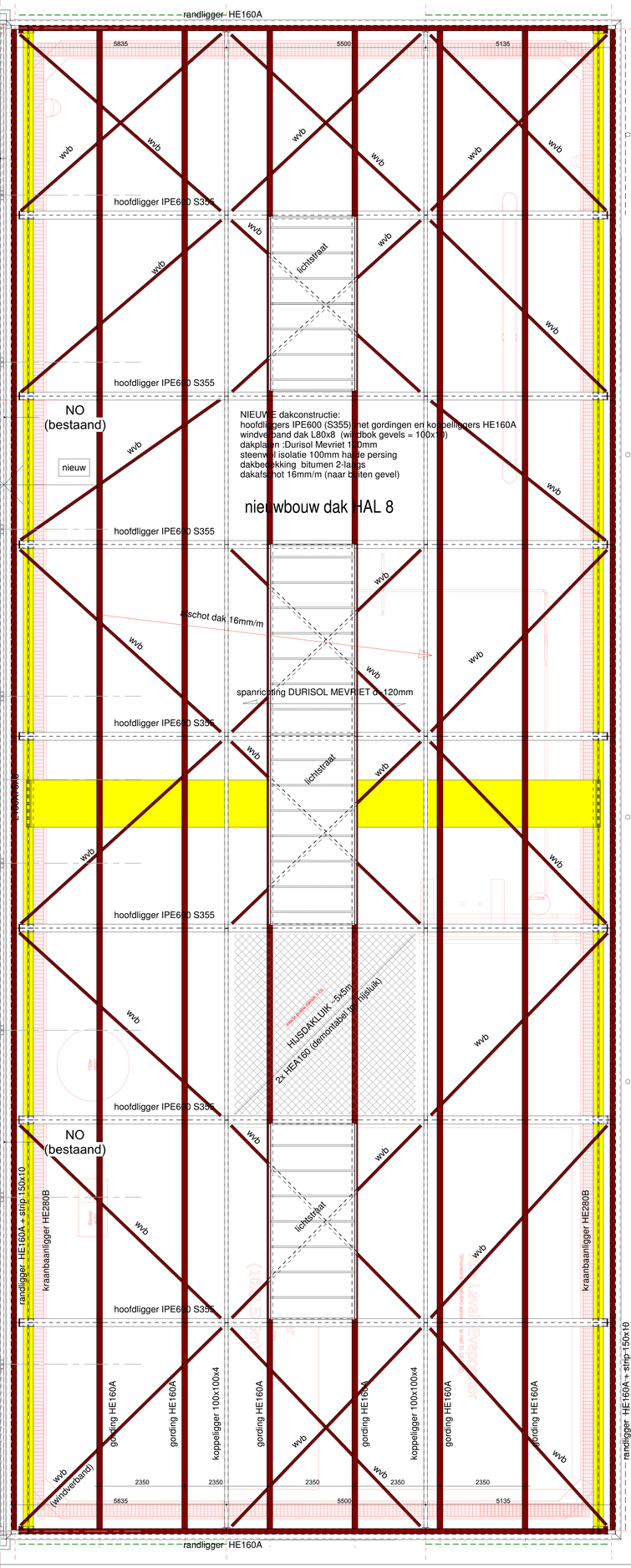

Versterkingen van bestaande dakconstructie hal 7 in verband met verhoogde sneeuwbelasting en nieuwe stalen frame constructie ten behoeve van nieuwe drycooler bovendaks.

HEMELWATERAFVOER:
Voorziening HWA ter plaatse van as 10 onderdaks als bestaand. Zie plattegrond.
Bestaande noodoverstorten tpv as 10 dicht te zetten en terug aan te brengen op kopgevels.

DRYCOOLER:
Specificaties van de droge vloeistofkoeler model EHLD1N 2267 B 12VENT(2x6) - EC fans
Afmetingen: 8.932 x 2.385 x 2.500 mm / Oppervlakte: 2.798,3 m² / Gewicht: 2892kg

Toegepaste materialen:
Pijpen: koper
Lamellen: aluminium
Verzamelleidingen: koper
Aansluitingen: flenzen
Frame: gegalvaniseerd staal met poedercoating RAL 9003

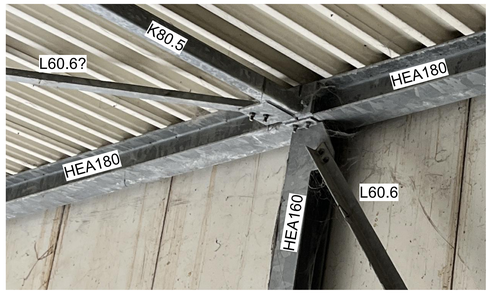

foto 1, bestaande kopgevel hal 7 met randligger HEA180 / koppelligger K80.5 / wvb L60.6 dak/gevel

foto 2, bestaande dakconstructie hal 7

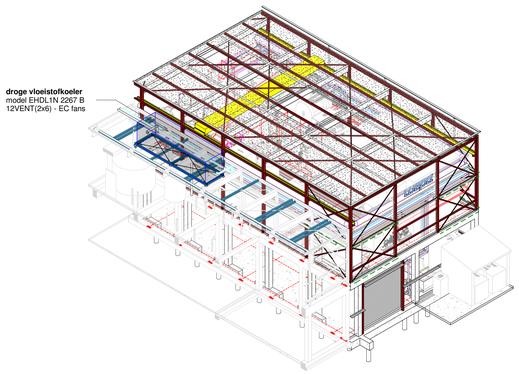

- (maatvoering) bestaande situatie i.h.w. te controleren!

bestaand	F		
	E		
	D		
	C		
	B		
	A		
	wijzigingsdatum	omschrijving wijziging	intialen

OPDRACHTGEVER: WEPA NEDERLAND B.V Boutestraat 125 6071 JR Swalmen	SCHAAL: 1 : 50	Architektenbureau JANSEN EERBEEK b.v.
WERK: Uitbreiding Hal 7 / 8 + aanvraag diversen	DATUM: 31-10-2022	konstruktie - adviesbureau
BETREFT: dakoverzicht bestaande constructie met versterkingen tbv sneeuwbelasting en plaatsing drycooler	INITIALEN TEKENAAR: MPA	molenstraat 30 6961 DT Eerbeek tel: 0313-659039 website: www.arbujans.nl e-mail: info@jansenerbeek.nl postbus 7 6960 AA Eerbeek
FASE: Bouwaanvraag STATUS: definitief	WERK NO: 21-3929	BLAD NO: BA-012 REVISE

EIGENDOM VOORBEHOUDEN.
DEZE TEKENING MAG ALLEEN MET TOESTEMMING VAN ARCHITEKTENBUREAU JANSEN EERBEEK B.V. WORDEN DOORGEGEVEN, GEKOPIEERD DANWEL OP EEN ANDERE MANIER WORDEN VERMENIGVULDIGD.

890x1189