

Bouwlocatie : Aanbouw Woning Kooiweg 2a te Buren Ameland

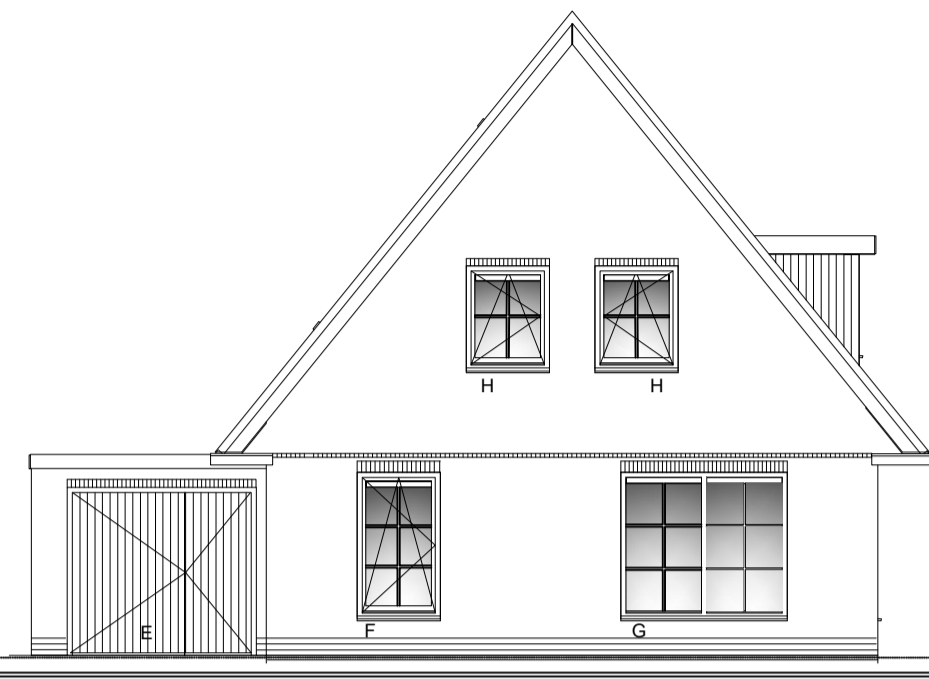

Voorgevel
Bestaande situatie
Schaal 1:100
Noordgevel



Rechter Zijgevel
Bestaande situatie
Schaal 1:100
Westgevel



Achtergevel
Bestaande situatie
Schaal 1:100
Zuidgevel

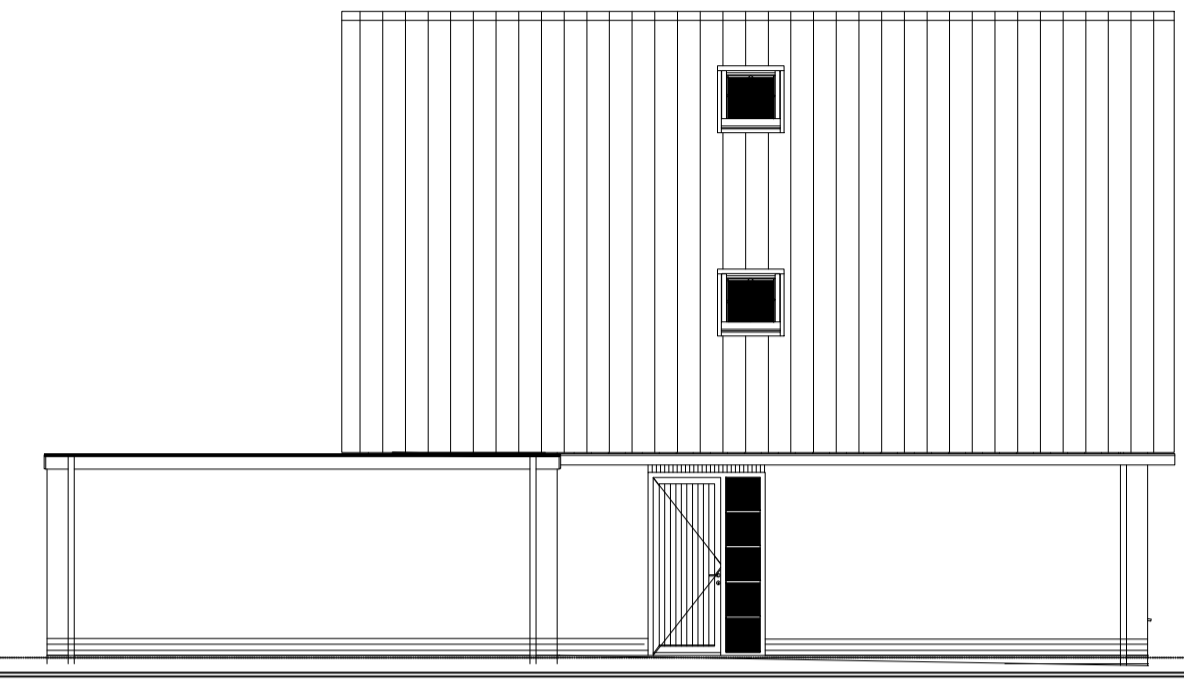

Linker Zijgevel
Bestaande situatie
Schaal 1:100
Oostgevel

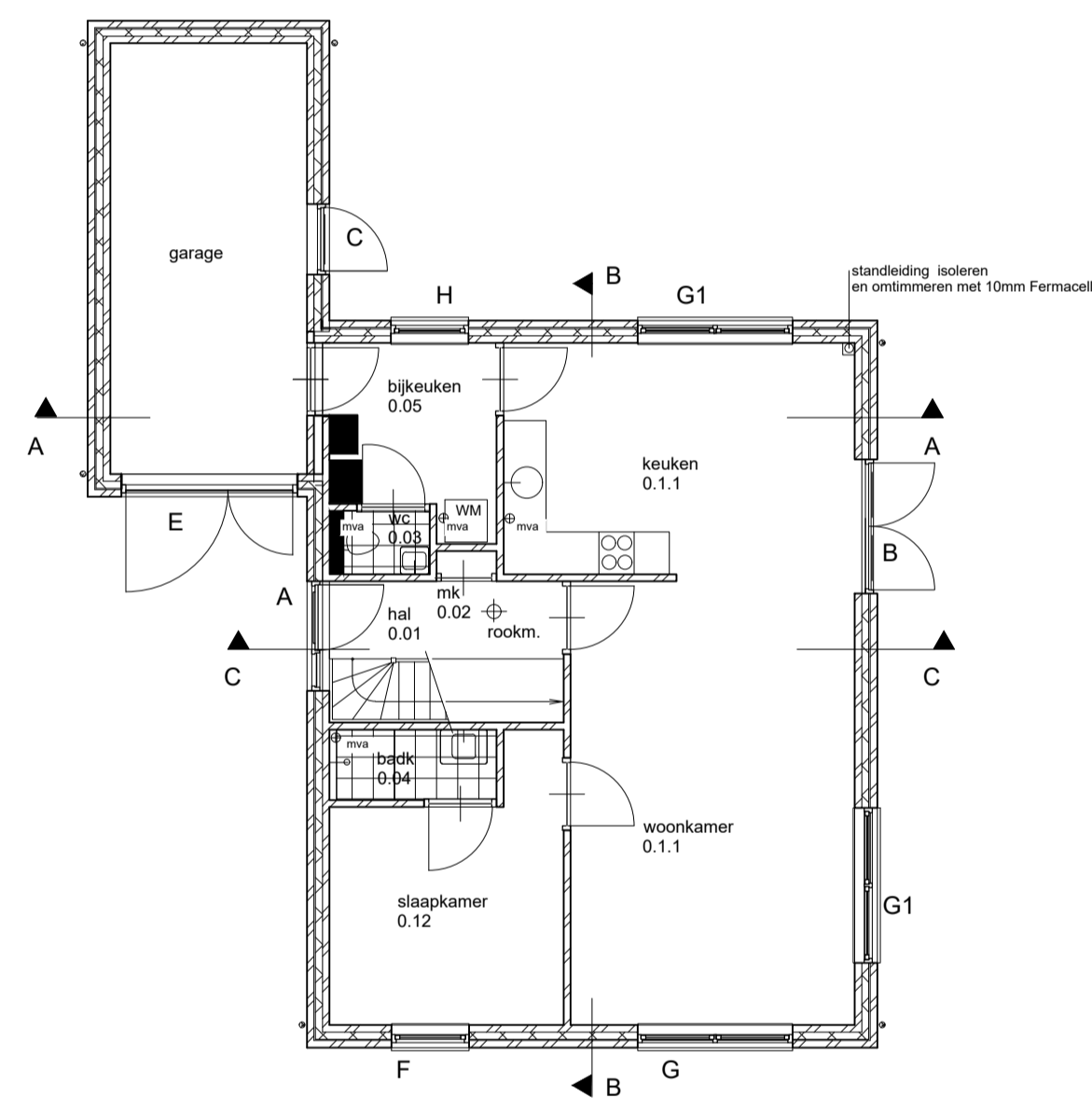

Begane grond
Bestaande situatie
Schaal 1:100
Bebouwd opp. 105,76 m²

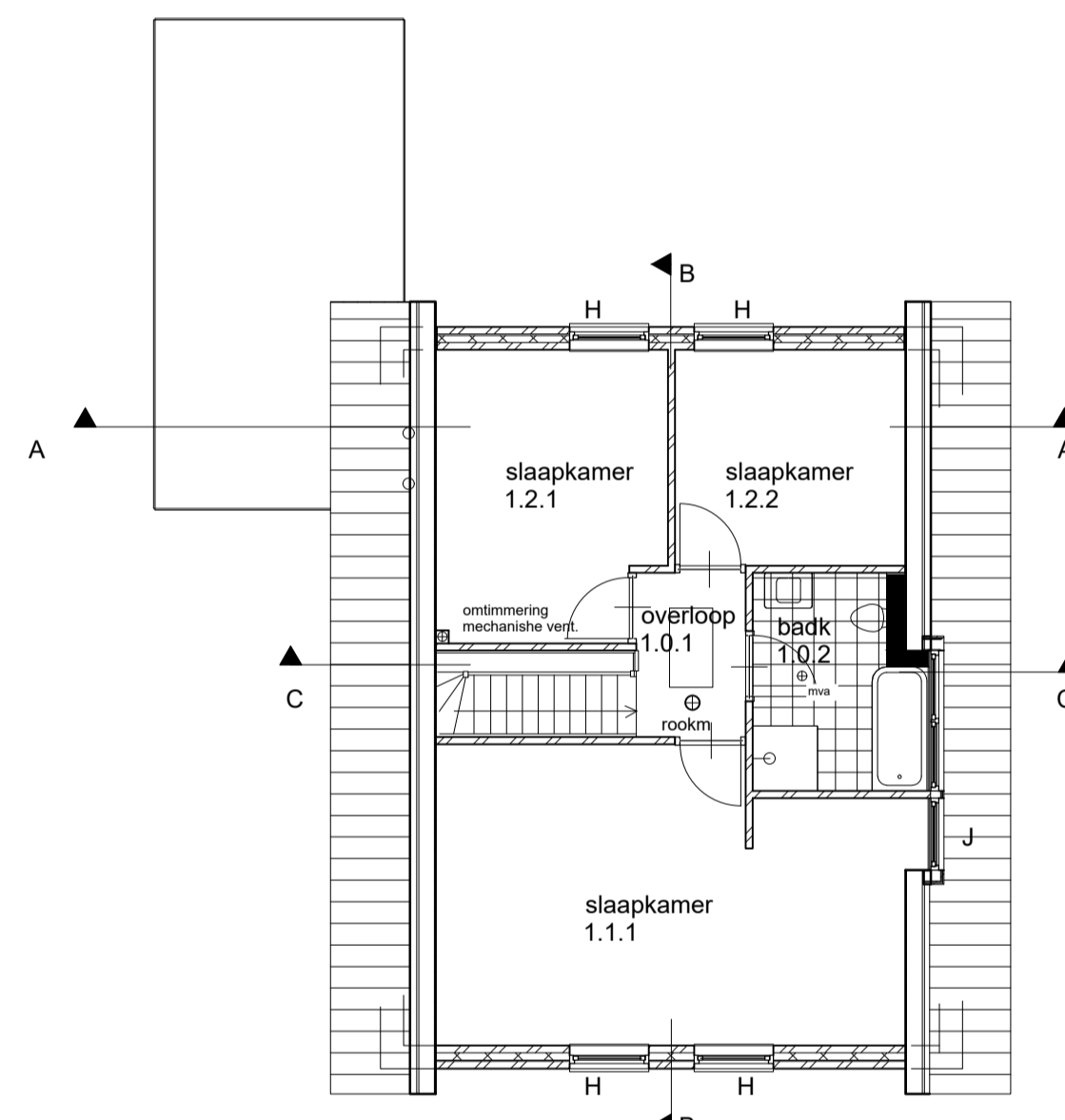

Verdieping
Bestaande situatie
Schaal 1:100

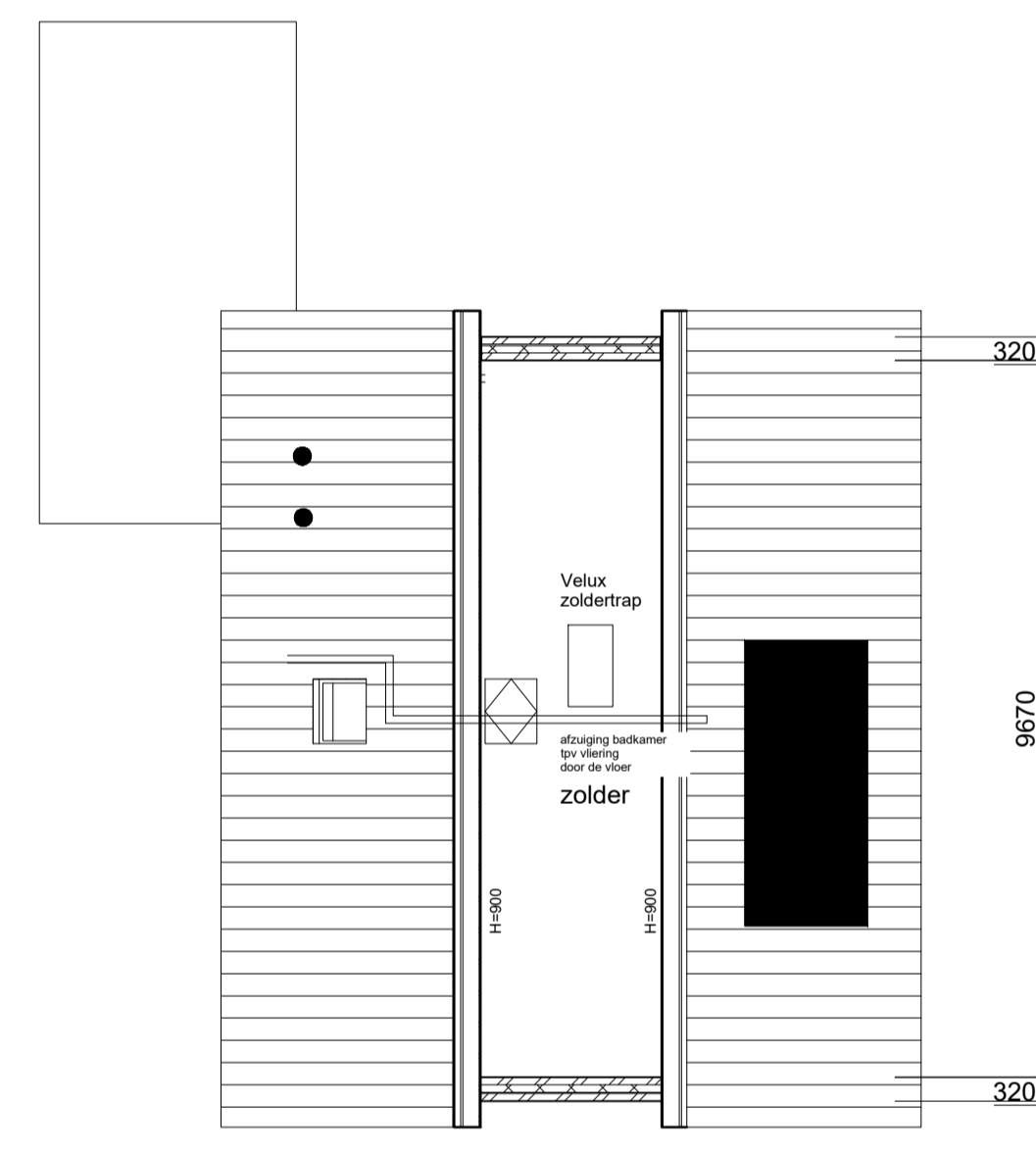

Zolder
Bestaande situatie
Schaal 1:100

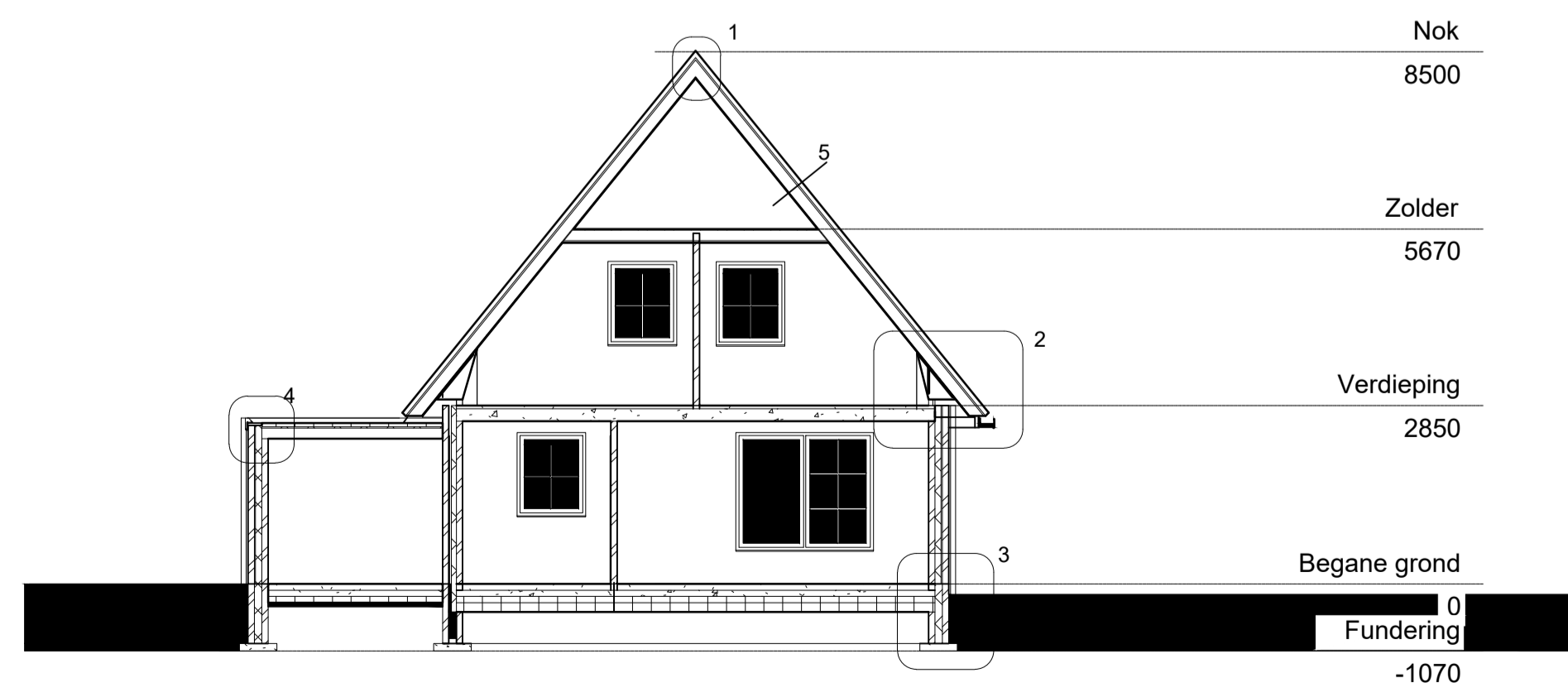

Doorsnede A-A
Bestaande situatie
Schaal 1:100

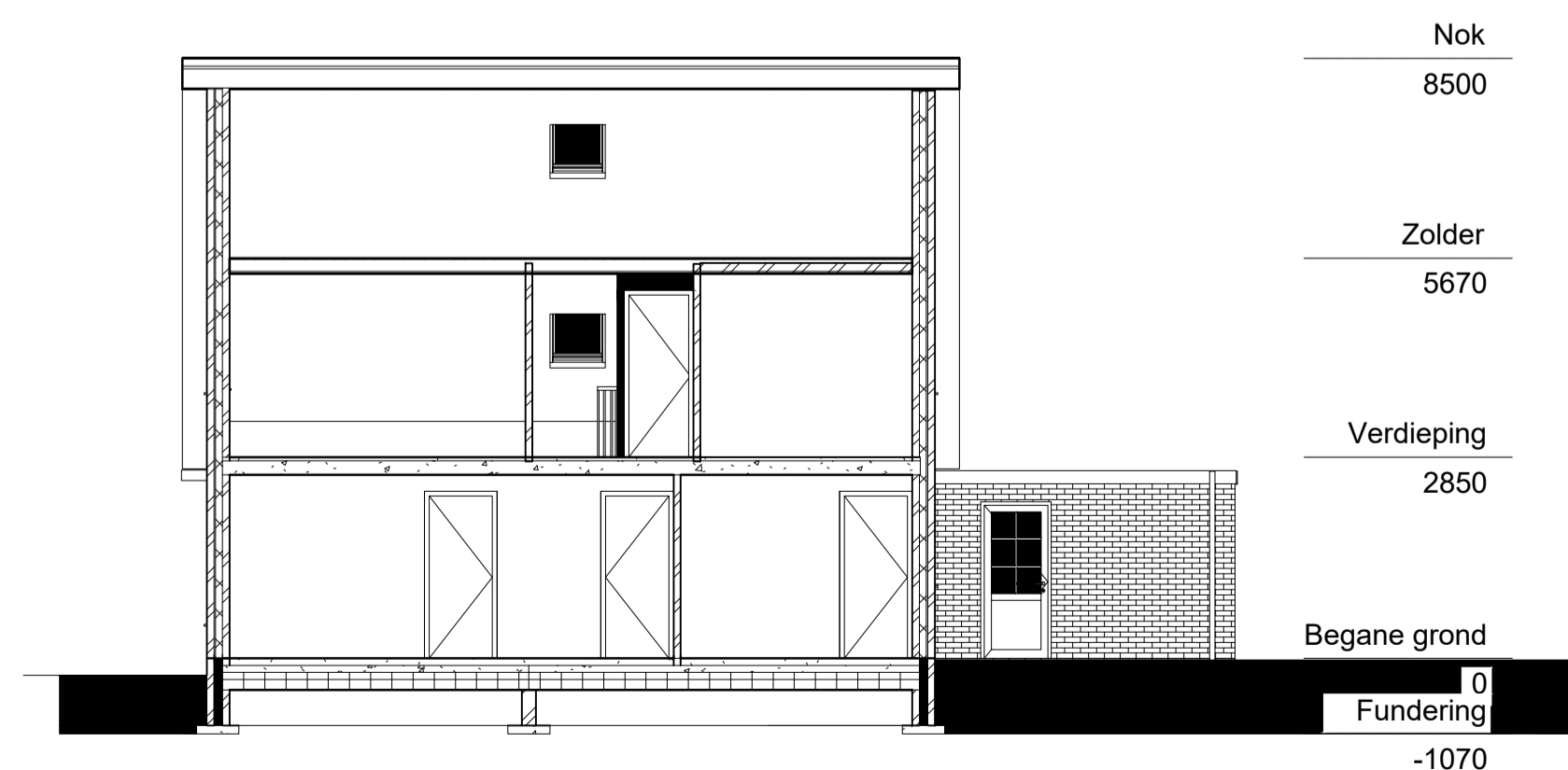

Doorsnede B-B
Bestaande situatie
Schaal 1:100

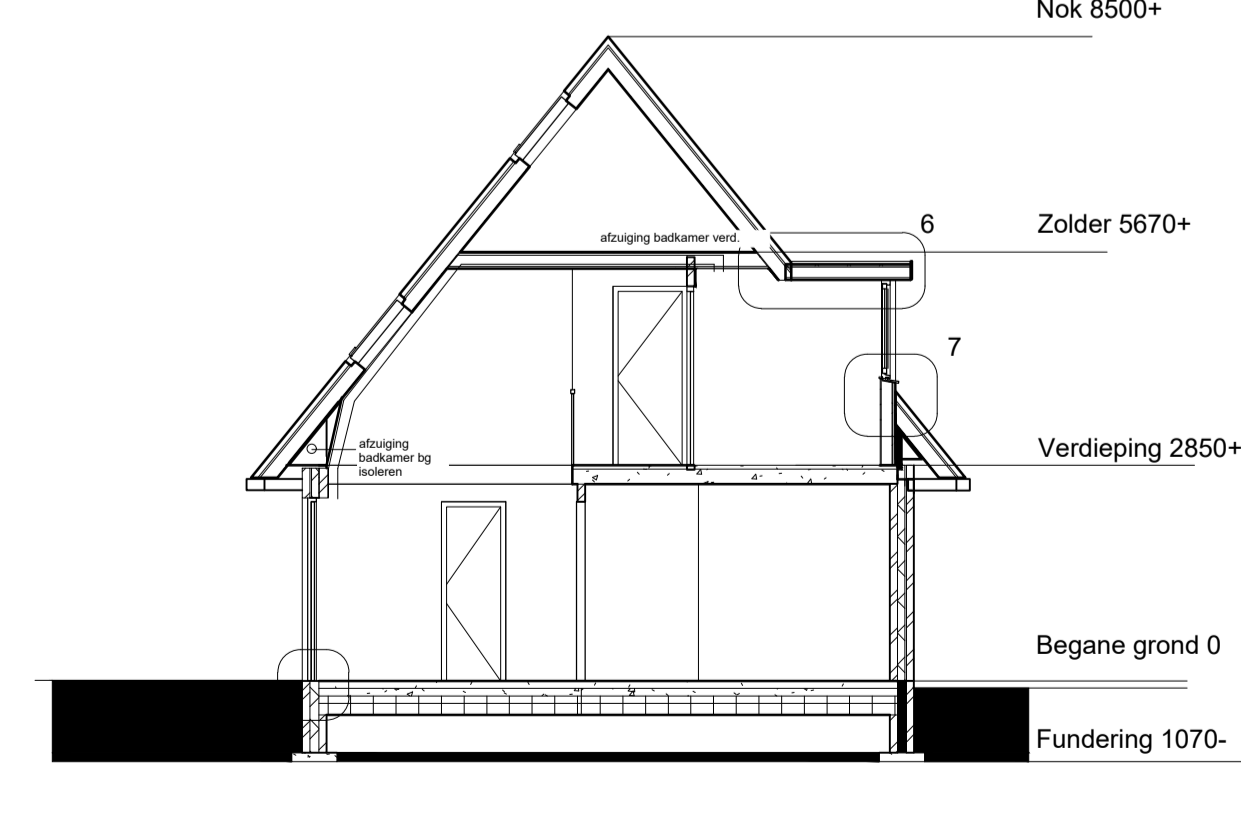

Doorsnede C-C
Bestaande situatie
Schaal 1:100

Symbol	Verklaring
	Gevelsteen metselwerk 100 mm.
	Kalkzandsteen £ 200/198 100 mm.
	Rockwool isolatie 140/90 mm
	HSB wanden
Een uitwendige scheidingsconstructie van een verteilgebied, een toertruimte of een badruimte, heeft een volgens NEN 1068 bepaalde warmteverstand:	
- Vloer :	3,7 m ² K/W
- Wand :	6,15 m ² K/W
- Dak :	6,3 m ² K/W
Isolerende beglazing met een warmte-door-gangcoëfficiënt van ten hoogste 1,65 W/m ² K	
	Opstelplaats wtw unit
	Opstelplaats boiler
	Opstelplaats warmtepomp
	Wasmachine / droger
	Kruipruimte afm: 510*810 mm
	loopplaat, deur te openen zonder gebruik van losse hulpmiddelen zoals sleutels
	M.K. Meterkast (hoofdschakelaar ruon)
	niet-isolerende rookmelder conform NEN 2555
	Mechanische vloer in d.m./s

Betreffende project:	
behoort bij:	Bouwontwerp Ameland
in opdracht van:	[Redacted]
Project:	Aanbouw
Onderdeel:	Bestektekening
Schaal:	1:100
Formaat:	A 1
Datum:	27-02-2023
Blad nr.:	L01

Let op! maatvoering in het werk controleren

Tekenwerken - Vloersystemen - Houwhandel - Bouwmaterialen - Woonrichting

www.bouwontwerpameland.nl info@bouwontwerpameland.nl

Deze tekening blijft ons eigendom en mag zonder schriftelijke toestemming niet worden gekopieerd, noch aan derden worden verstrekt, of ter inzage worden gelegd. © auteursrecht voorbehouden. Opdrachten worden aanvaard volgens de DNR 2011 Algemene voorwaarden zijn van toepassing