

Kelder

Begane grond

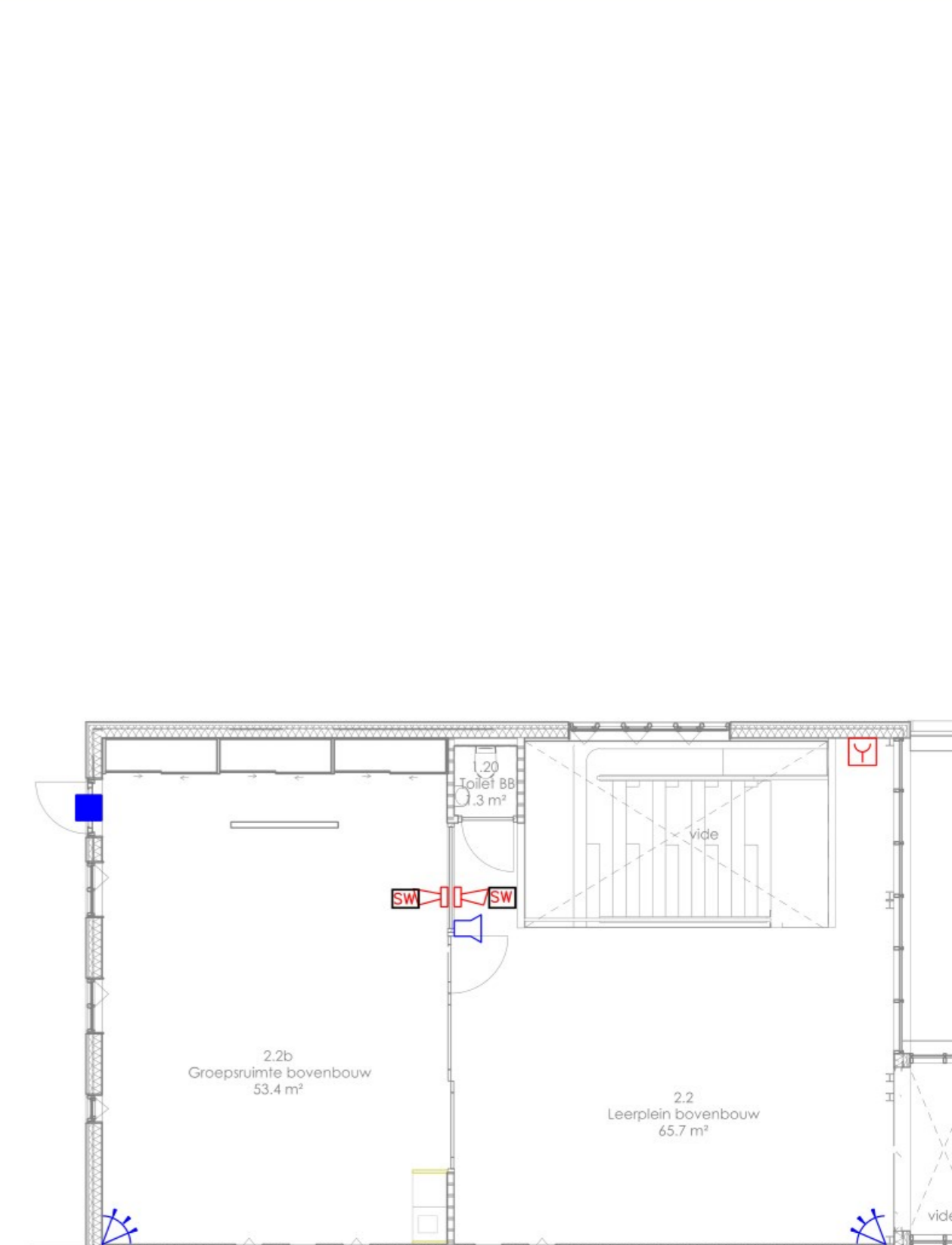

Verdieping

**Renvooi brand**

- [BMC]** Brandmeldcentrale, bovenzijde 1.80 meter
- [S<sub>R</sub>]** Automatische brandmelder met sokkelslowhoop
- [S<sub>R</sub>]** Automatische brandmelder
- [Y]** Handbrandmelder, tussen 0.9 en 1.5 meter hoogte
- [SW]** Slowhoop
- [S<sub>d</sub> MS]** Multisensorbrandmelder
- [V]** Voeding
- [VLD]** Vrijloopdranger, lev.+mont. door derden

**Renvooi inbraak**

- [CCS]** Inbraakcentrale
- [RIO]** Uitbreiding
- [P]** Codebedientableau
- [A]** Passief infrarood melder, 2,40 meter hoogte
- [■]** Magneetcontact
- [F]** Filter, 2,50 meter hoogte
- [S]** Binnensirene

<b>Akkoord Projecteringsdeskundige</b>			
naam: Jeroen Grissen	DG Beveiliging Communicatie	naam: Mark Blaauwwiek	DG Beveiliging Communicatie
datum: 30-03-2023	Stationsstraat 4	datum: 30-03-2023	Stationsstraat 4
paraaf:	Postbus 171 - 9640 AD Veendam	paraaf:	Postbus 171 - 9640 AD Veendam
	Telefoon 0598 - 666770		Telefoon 0598 - 666770
project: Integraal Kindcentrum		wijz.:	datum: get.
ondw. Beveiligingsinstallaties		getekend: MB	datum: 30-03-2023
opdrachtgever:		gecontroleerd: JG	datum: 30-03-2023
		formaat: A2	school: 1:100
<b>DG</b>		Stationsstraat 4	T 0598 666 770
<b>Beveiliging en Communicatie</b>		Postbus 171	F 0598 625 672
		9640 AD Veendam	E info@dgbeveiliging.nl
			I dgbeveiliging.nl
		fase: Ontwerp	projectnr: 238117-238118
			blad: B.100