

WIJZIGING/INTREKKING (W)NB-VERGUNNING

Skanserwei 22 te Anjum



AgriWald

INHOUDSOPGAVE

1. Extern salderen	1
Directe samenhang art. 6 lid 1	2
Aanwezige toestemming art. 6 lid 2.....	4
Vereisten art. 6 lid 3, 4, 5 en 6	4
Gerealiseerde capaciteit art. 6 lid 7 en 8	5
Intrekken natuurvergunning art. 6 lid 9.....	7
Besluit emissiearme huisvesting art. 6 lid 10 en 11	7
Afroming art. 6 lid 12 en 13	8
2. Beoogde situatie	8
3. Machtiging	8
4. Bijlagen.....	8

1. EXTERN SALDEREN

Cliënte wenst onderhavige externe saldering te verrichten en in het kader daarvan zijn natuurtoestemming volledig in te trekken, welke intrekking cliënte echter uitsluitend wenst te verrichten onder voorbehoud van het onherroepelijk worden van de aangevraagde en verleende dan wel de nog te verlenen natuurtoestemming voor de volgende locaties:¹

- 1 ONE-Dyas BV te NO5-A (Noordzee)
- 2 Maatschap J., M., U. en O.J. Brouwer, Tichelwei 21 te Oostrum

In het navolgende worden de bepalingen met betrekking tot extern salderen uitgewerkt, zoals volgt uit artikel 6 van de Beleidsregels salderen Fryslân.

¹ ABRvS 16 september 2015, ECLI:NL:RVS:2015:2928 en ABRvS 19 juni 2002, ECLI:NL:RVS:2002:AE4351.



DIRECTE SAMENHANG ART. 6 LID 1

Voor locatie Skanserwei 22 te Anjum, welke locatie in eigendom van cliënte is, hebt u op 22 juli 2016 een Natuurbeschermingswetvergunning verleend = **(bijlage 1 - NB vergunning 22-07-2016)**. Van deze vergunning is alleen het houden van jongvee (200 stuks) feitelijk gerealiseerd.

Categorie	Omschrijving volgens RAV	Aantal	Emissie per dierplaats	Totaal (kg NH3)	Afroming 30%
A3.100 Stal 1	Vrouwelijk jongvee tot jaar, overige huisvestingssystemen	200	4,40	880	616
Totale emissie (kg NH3/jr)				880	616

INTREKKINGEN

In deze aanvraag tot volledige intrekking van de Wnb-vergunning van cliënte wordt u verzocht de volgende toestemming in te trekken:

1. Ten gunste van de saldo-ontvangende activiteit van ONE-Dyas BV, projectlocatie NO5-A (Noordzee), de volgende bruto-kg NH3:

Categorie	Omschrijving	Aantal	Emissie per dierplaats	Totaal (kg NH3)	Stal
A3.100	Vrouwelijk jongvee tot jaar, overige huisvestingssystemen	153	4.40	673,2	1
Totale emissie (kg NH3/jr)				673,2	
Netto-kg NH3				471,24	

3 2. Ten gunste van de saldo-ontvangende activiteit gevestigd aan de Tichelwei 21 te Oostrum

de volgende bruto-kg NH3:

Categorie	Omschrijving volgens RAV	Aantal	Emissie per dierplaats	Totaal (kg NH3)	Stal
A3.100	Vrouwelijk jongvee tot 2 jaar, overige huisvestingssystemen	47	4,40	206,8	
Totale emissie (kg NH3/jr)				206,8	
Netto-kg NH3				144,76	



TOTAAL IN TE TREKKEN BRUTO-KG NH3:

Categorie	Omschrijving volgens RAV	Aantal	Emissie per dierplaats	Totaal (kg NH3)
A3.100	Vrouwelijk jongvee tot 2 jaar, overige huisvestingssystemen	200	4,40	880
Totale emissie (kg NH3/jr)				880
Netto-kg NH3				616

RESTERENDE KG NH3 NA EXTERNE SALDERING

Categorie	Omschrijving volgens RAV	Aantal	Emissie per dierplaats	Totaal (kg NH3)	Stal
A3.100	Jongvee < 2 jaar	0	4,4	0	1
Totale emissie (kg NH3/jr)				0	
Netto-kg NH3				0	

DIRECTE SAMENHANG

De directe samenhang blijkt uit een overeenkomst tussen partijen waarin is opgenomen dat de toestemming (deels) wordt ingetrokken ten gunste van de saldo-ontvangende activiteit. Als bijlage 2 treft u de koopovereenkomst tussen cliënte en de saldo-ontvanger ONE-Dyas BV aan (**bijlage 2 - ovk Skanserwei 22 - NO5-A**). Als bijlage 3 treft u de koopovereenkomst tussen cliënte en de saldo-ontvanger Mts. Brouwer aan (**bijlage 3 - ovk Skanserwei 22 - Tichelwei 21**).



UITWERKING EXTERNE SALDERING

Stalnummer (conform Nb- vergunning)	RAV-code	Aantal	Emissie per dierplaats	Totaal (kg NH3)	Uitstoot hoogte (m)	Saldering	Resteert na salderin g
1	A3.100	200	4,40	880	6,15	1. NO5-A Noordzee: 153 stuks 2. Tichelwei 21 Oostrum: 47 stuks	0 A3.100
Totale emissie (kg NH3/jr)				880		880	0
Totale netto-emissie (kg NH3/jr)				616		616	0

AANWEZIGE TOESTEMMING ART. 6 LID 2

De onherroepelijke, in combinatie met de ontwerp Wnb-vergunning uit bijlage 1 vormt de referentiesituatie van cliënte. Deze toestemming is sindsdien onafgebroken aanwezig geweest. Tot het moment van de gedeeltelijke intrekking van onderhavige Wnb-vergunning is geen natuurvergunning of omgevingsvergunning, onderdeel bouwen, voor de realisering van een project vereist.

VEREISTEN ART. 6 LID 3, 4, 5 EN 6

Art. 6 lid 3

Er is geen sprake van een toestemming die niet kan worden ingetrokken, als bedoeld in art. 6 lid 3. De feitelijke beëindiging is geborgd, vóórdat de natuurvergunning voor de saldo-ontvangende activiteit in werking treedt. In onderhavig geval door een (privaatrechtelijke) overeenkomst.

Art. 6 lid 4

Art. 6 lid 4 is op de situatie van cliënte niet van toepassing. In casus is er geen sprake van maatregelen die nodig zijn om de gunstige staat van instandhouding van natuurwaarden te behouden (artikel 6, tweede lid Habitatrichtlijn). Eveneens is er sprake van winst die het gevolg is van andere noodzakelijke maatregelen op grond van artikel 6, tweede lid Habitatrichtlijn, zoals in bepaalde gevallen de (gedeeltelijke) intrekking van een vergunning. Tot slot komt de in te zetten stikstofruimte voor extern salderen niet vrij vanuit de bronmaatregelen die de overheid heeft ingesteld ten behoeve van de daling van de achtergrond of als inzet voor mitigatie en/of compensatie van andere activiteiten.

Art. 6 lid 5

Cliënte doet niet mee dan wel neemt niet deel aan de stoppersregeling Actieplan Ammoniak Veehouderij ofwel aan de Subsidieregeling sanering varkenshouderijen.

Art. 6 lid 6

Gedeputeerde Staten hebben van het voornemen tot extern salderen van de saldo-ontvanger in de aanvraag een melding ontvangen van de gegevens van de saldo-ontvangende- en saldogevende activiteit.

GEREALISEERDE CAPACITEIT ART. 6 LID 7 EN 8**Art. 6 lid 7**

De capaciteit is aantoonbaar feitelijk gerealiseerd. Dit blijkt onder meer uit navolgende luchtfoto. De plattegrondtekening van de stallen treft u aan als **bijlage 4 - plattegrondtekening stallen**. Op deze tekening is eveneens een overzicht van de gebouwkenmerken te zien. Als **bijlage 5 - fotodocument Skanserwei 22** zijn foto's toegevoegd van de feitelijke situatie.

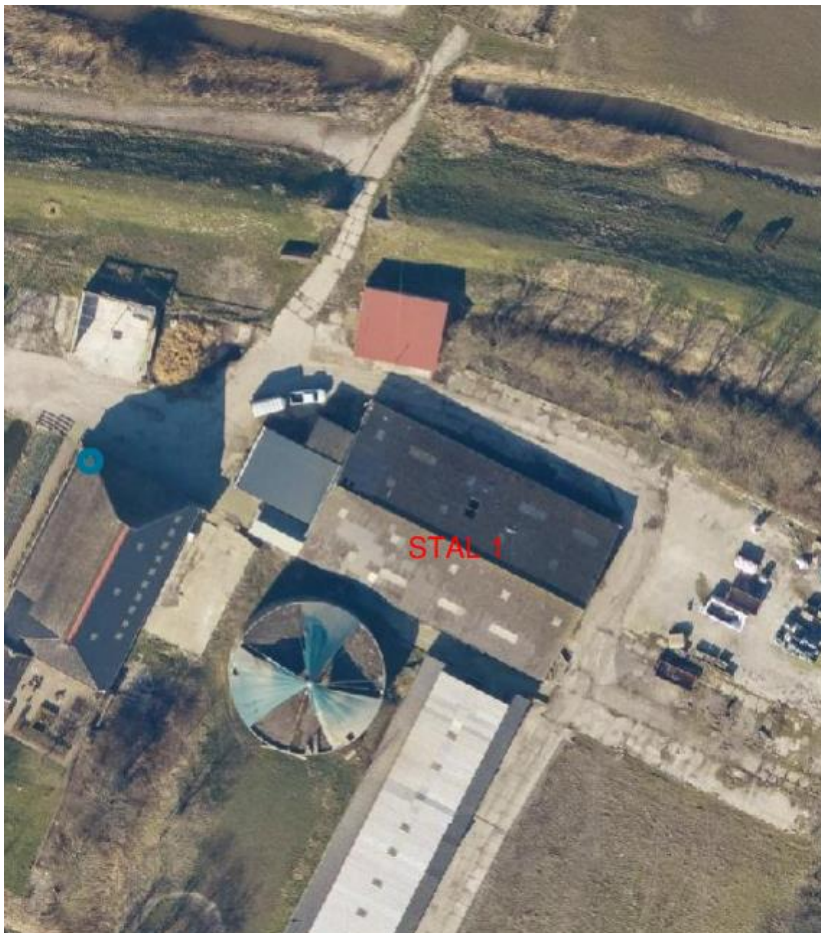



SITUERING GEBOUWEN

De juiste uitstoothoogte van de aanwezige stallen volgt uit bijlage 5.

Stal 1: 6,15 meter (ongeforceerd met open nok)





Overzicht situering stal

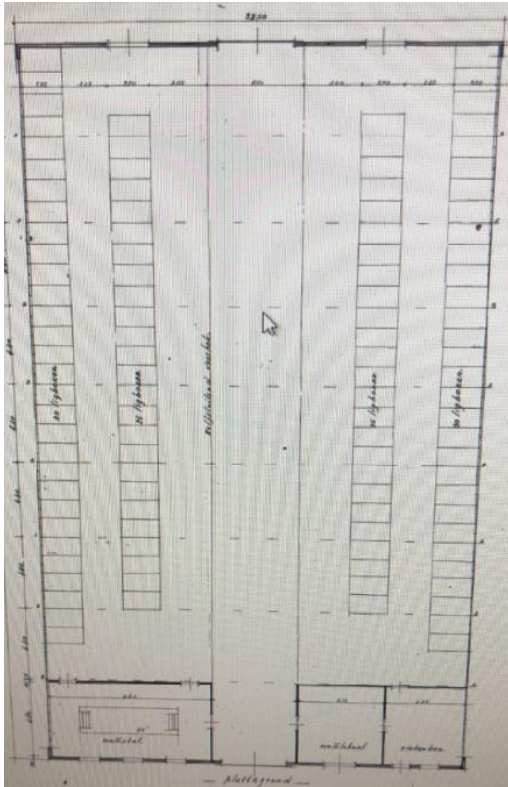

Art. 6 lid 8

Dat deze toestemming op het moment van indienen van de aanvraag volledig is opgericht, blijkt uit de voorgaande luchtfoto.

INTREKKEN NATUURVERGUNNING ART. 6 LID 9

Er is geen sprake van niet-gerealiseerde capaciteit.

BESLUIT EMISSIEARME HUISVESTING ART. 6 LID 10 EN 11

Art. 6 lid 10

Clïente houdt zijn dieren op een traditionele roostervloer A3.100. Dit voldoet aan het Beh.

Art. 6 lid 11

Niet van toepassing.



AFROMING ART. 6 LID 12 EN 13

Art. 6 lid 12

Bij de verlening van een natuurvergunning wordt 70% van de N-emissie van de feitelijk gerealiseerde capaciteit van de saldogevende activiteit betrokken.

Art. 6 lid 13

Onderhavig project is niet noodzakelijk ten behoeve van de realisatie van de doelen in een Natura 2000-gebied.

2. BEOOGDE SITUATIE

Clïente wenst middels deze aanvraag alle rechten in te trekken.

3. AERIUS BEREKENING

In **bijlage 6 - AERIUS berekening** hebben wij de berekening toegevoegd

4. MACHTIGING

De machtiging treft u aan als **bijlage 7 - Machtiging**.

5. BIJLAGEN

- Bijlage 1: NB vergunning 22-07-2016
- Bijlage 2: ovk Skanserwei 22 - NO5-A
- Bijlage 3: ovk Skanserwei 22 - Tichelwei 21
- Bijlage 4: plattegrond stal 1
- Bijlage 5: fotodocument Skanserwei 22
- Bijlage 6: AERIUS berekening