

Behandeld door mw. [REDACTED]
Doorkiesnummer (0517) [REDACTED]
Uw Brief
Uw kenmerk
Onderwerp ontvangstbevestiging
Bijlagen 1
Datum - 4 JUNI 1999

Postbus 2, 8748 ZL Witmarsum
Bezoekadres: Arumerweg 53
Sector Welzijn: De Spinnepop 4
(excl. balie Burgerzaken)
Telefoon: (0517) 53 33 33
Fax: (0517) 53 20 30
Fax sector Welzijn: (0517) 53 33 91
Email: wunsnet@wxs.nl

Aan
Mts. [REDACTED] Reinsma
Oosterlaan 8
8746 ND SCHRAARD

Geachte heren,

Hierbij doen wij u in het kader van de Wet milieubeheer een afschrift van de melding Besluit melkrundveehouderijbedrijf milieubeheer toekomen.

Deze melding wordt ingevolge artikel 8.41, lid 4 van de Wet milieubeheer gepubliceerd in het Bolswards Nieuwsblad d.d. 16 juni 1999.

Wij vertrouwen erop u hiermee voldoende te hebben geïnformeerd.

Hoogachtend,

Namens burgemeester en wethouders van Wûnseradiel,
Het hoofd van de sector Grondgebied,

[REDACTED]
mr. D.L. Visser.

ETIN

WON 27

Jiergong 25 - nûmer 6

16

eling

laatregeling
wat inhoudt
al bevoegd-
te nen is
drie sector-
igheid voor
e (vakantie,
niemand die
dag nemen,
van burge-
rs.

dat er voor
ervanger
lie bij afwe-
sectorhoofd
an nemen
dertekenen.
volgt gere-

het hoofd
ervangt het

oofd Sociale
ectorhoofd
t hoofd Fi-
het sector-

werking op
19.

neling

n in de ge-
jcontainers
neling van
Het textiel
omen ten
e instellin-
sorteren en
wordt ge-
r 2000 vijf
er in te za-
eente pro-
halen en
p om kle-
i schoenen
iers in de
aan te bie-
n-huisinza-
en Arum,
Kimsward,
ingjum en
rvoor kle-
steld. Het
moeten in

Gemeente Wûnseradiel Verleende bouwvergunning(en)

Burgemeester en wethouders
van Wûnseradiel maken bekend
dat zij de volgende bouwvergun-
ning(en) hebben verleendQL

02-06-99: H. Oosterhaven voor
het uitbreiden van de ligboxen-
stal op het adres Engwierder-
laan 2 te Makkum;

02-06-99: P. Feenstra voor het
plaatsen van een serre op het
adres Harlingerweg 33 te Kims-
werd;

02-06-99: Mülhaus en Vobis voor
het verbouwen van de zolder-
ruimte tot slaapkamer en badka-
mer op het adres Baarderbuor-
ren 1 te Arum;

02-06-99: W. J. Weenhoff voor het
uitbreiden van de woning op het
adres Tichelwerk 32 te Makkum;
02-06-99: S. Jongema-de Jong
voor het verbouwen van de wo-
ning tot kantoorruimte op het
adres Simon Sipmastrjitte 1 te
Kimsward.

Tegen een verleende bouwver-
gunning kan een belangheb-
bende binnen 6 weken, nadat de
bouwvergunning naar de aan-
vrager is verzonden, een gemoti-
veerd bezwaarschrift indienen
bij burgemeester en wethouders
van Wûnseradiel, Postbus 2,
8748 ZL te Witmarsum.

Wet Milieubeheer Kennisgeving

Burgemeester en wethouders van Wûnseradiel;

gelet op artikel 8.41, lid 4 van de Wet milieubeheer;
maken bekend, dat zij meldingen hebben ontvangen op grond van:

het Besluit melkrundveehouderijen milieubeheer voor de inrichting
van:

Mts. Altenburg, Sjungadijk 22 te Burgwerd
Mts. T. en Y. Reinsma, Oosterlaan 8 te Schraard

Mts. P. en Th. Burghgraef, Joustesperweg 4 te Tjerkwerd.

- het Besluit opslag goederen milieubeheer voor de inrichting van

- het Besluit herstellinrichtingen voor motorvoertuigen milieubeheer
voor de inrichting

van:
- Autobedrijf Tolsma, Bonjeterperweg 19 te Exmorra.

Commissie Welzijn

Op dinsdag 22 juni vergadert de commissie Welzijn in het gemeen-

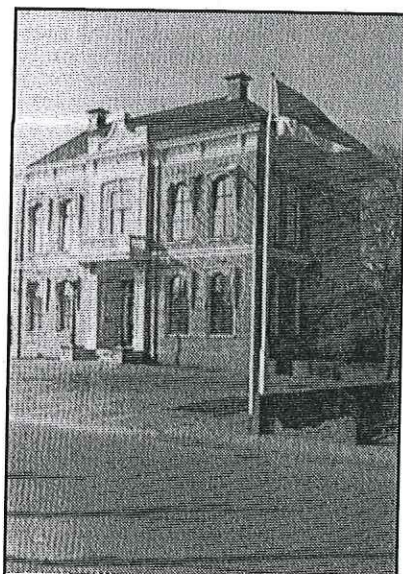

Uit het gemeentehuis

Postadres gemeente: Post-
bus 2, 8748 ZL Witmarsum.

Telefoon gemeentehuis:
0517- 533333 (zie het telefoon-
boek
voor de doorkiesnummers).

Internet: <http://home.wxs.nl/wunsnet/wuns.htm>
E-mail: wunsnet@wxs.nl

Telefoon gemeentewerken:
0517-533300.

Adres gemeentehuis: Wit-
marsum, Arumerweg 53.

Adres buro gemeentewer-
ken: Witmarsum, De Spinne-
kop 4.

Openingstijden gemeentes-
ecretarie en bureau gemeen-
tewerken:
maandag tot en met vrijdag
van 8.30-12.00 uur.
De afdeling burgerzaken is
geopend op maandagavond
van 18.30-20.30 uur.

Daggen die onmogelijk bin

* Aanvraag nr. 10
1999-704

GEMEENTEWERKEN
WUNSERADIEL

MEENTE
WUNSERADIEL



Meldingsformulier Besluit melkrundveehouderijen milieubeheer

Aan burgemeester en wethouders van de gemeente Wunseradiel

- Streepje is: hier invullen wat gevraagd wordt
o Aankruisen wat van toepassing is

gemeentewerken wunseradiel	
DGW	datum ontvangst
BK	26 APR. 1999
WWT	
BWT	b en w
BM	
ARCH	

1. Naam - mts. [redacted] Reinsma
Adres en telefoonnummer - Oosterlaan 8
Postcode en woonplaats - 8746 ND. Schraard
2. Geeft kennis van o oprichten van een melkrundveehouderij*)
voorgenomen tijdstip van inwerkingtreding van de melkrundveehouderij:
o uitbreiden of wijzigingen van een melkrundveehouderij*) dan wel het veranderen van de werking daarvan.
Voorgenomen tijdstip waarop de uitbreiding; wijziging of verandering in werking wordt gebracht, dan wel de werking wordt veranderd:
o van toepassing worden van het Besluit melkrundveehouderijen milieubeheer op een reeds opgerichte melkrundveehouderij*).
3. Plaats waar de melkrundveehouderij is of zal worden gevestigd

Adres en telefoonnummer - Oosterlaan 8
Postcode en gemeente - 8746 ND. Schraard

4. Gegevens met betrekking tot het van toepassing zijn van het besluit (lees eerst de toelichting bij deze rubriek)

41. Worden meer dan 50 mestvarkeneenheden gehouden, 50 schapen gedurende de aflamperiode niet meegerekend? o ja ☒ nee
42. Worden meer dan 50 geiten gehouden? o ja ☒ nee
43. Worden pelsdieren bedrijfsmatig gehouden? o ja ☒ nee
44. Worden meer dan 50 konijnenvoedsters gehouden? o ja ☒ nee
45. Worden meer dan 100 stuks melkrundvee gehouden? o ja ☒ nee
46. Wordt dunne mest opgeslagen in:
a. bassins met een groter oppervlak dan 750 m² o ja ☒ nee
b. bassins met een grotere inhoud dan 2500 m³ o ja ☒ nee
c. bassins waarin wordt belucht of geforceerd gegist o ja ☒ nee
47. Zijn andere nitraathoudende kunstmeststoffen aanwezig dan die van de klasse C? o ja ☒ nee
48. Zijn meer dan 400 kg bestrijdingsmiddelen aanwezig? o ja ☒ nee
49. Wordt elektriciteit voor elektrische installaties betrokken van andere bronnen dan het openbare elektriciteitsnet? o ja ☒ nee
- 4.10 Wordt in de inrichting een andere brandstof dan gas, gasolie of lichte stookolie voor ruimteverwarming of warmwatervoorziening gebruikt? o ja ☒ nee
- 4.11 Is propaan aanwezig in een stationair reservoir waarop het Besluit opslag propaan Hindervet NIET van toepassing is? o ja ☒ nee
- 4.12 a. Is een ondergrondse tank voor de opslag van gasolie van een ander materiaal dan staal gemaakt? o ja ☒ nee
b. Is een ondergrondse tank voor gasolie en lichte stookolie onder een gebouw gelegen? o ja ☒ nee
c. Bedraagt de ondergrondse opslag van gasolie en lichte stookolie meer dan 20.000 liter? o ja ☒ nee
- 4.13 Worden K1- of K2-vloeistoffen in ondergrondse of bovengrondse tanks opgeslagen? o ja ☒ nee
- 4.14 Bedraagt de bovengrondse opslag van gasolie en lichte stookolie meer dan 5000 liter? o ja ☒ nee
- 4.15 Worden motorbrandstoffen aan derden geleverd? o ja ☒ nee
- 4.16 Is i.v.m. de ligging van een mestbassin een vergunning vereist? (zie toelichting) o ja ☒ nee
- 4.17 Is i.v.m. de ligging van de inrichting ten opzichte van stankgevoelige objecten een vergunning vereist? (zie toelichting) o ja ☒ nee
- 4.18 Is i.v.m. de ligging van de inrichting ten opzichte van voor verzuring gevoelige gebieden een vergunning vereist? (zie toelichting) o ja ☒ nee

Indien één van de bovenstaande vragen met JA is beantwoord, is voor de melkrundveehouderij een vergunning vereist. Indien u nog geen vergunning heeft, dient u deze zo snel mogelijk aan te vragen.

5. Nadere gegevens: zie bijlage

Datum

- 26/4-99

Handtekening

[Redacted signature]

*) Voor een melkrundveehouderij geldt ondermeer dat deze tot een krachtens artikel 1.1, derde lid, van de Wet milieubeheer aangewezen categorie behoort of in hoofdzaak bestemd is voor het bedrijfsmatig houden van melkrundvee.

Bijlage

Het besluit melkrundveehouderijen

Rubriek 5

In deze rubriek moet u een aantal gegevens vermelden op basis waarvan de gemeente zich een oordeel kan vormen over de aard en de omvang van het melkrundveehouderijbedrijf en van de ligging ten opzichte van de omgeving. Deze gegevens zijn van belang voor het eventueel stellen van nadere eisen.

- 5.1 Ligt een bestaande opslag voor vaste dierlijke mest op minder dan 50 m van woningen? o ja ☒ nee
5.2 Ligt een bestaande kuilvoeropslag voor gras of snijmais op minder dan 25 m van woningen? o ja ☒ nee
5.3 Is een mestsilo, gebouwd voor 1987, aanwezig? o ja ☒ nee
5.4 Is een foliebassin, gebouwd voor 1 juni 1987, aanwezig? o ja ☒ nee
5.5 Maakt een wasplaats voor voertuigen en spuitapparatuur, die zijn gebruik voor het toepassen van bestrijdingsmiddelen deel uit van de melkrundveehouderij? o ja ☒ nee
5.6 Maakt een wasplaats voor voertuigen en spuitapparatuur, die niet zijn gebruikt voor het toepassen van bestrijdingsmiddelen deel uit van de melkrundveehouderij? o ja ☒ nee
5.7 Wordt afvalwater uit de melkstal op het openbaar riool geloosd? o ja ☒ nee

6. Afvalwater

- 6.1 Wordt afvalwater op het openbaar riool geloosd en zo ja hoeveel?
o ja, gemiddeld _____ m³/jaar
o neen

6.2 Zuiveringstechnische voorzieningen

Hieronder aangeven welke afvalwaterstromen een zuiveringstechnische voorziening passeren, alvorens ze worden geloosd.

Voorziening	Type	Capaciteit	Soort afvalwater
a) Slibvangput(ten)	_____	_____	_____
b) Olie-afscheider(s)	_____	_____	_____
c) Zuiveringsinstallatie(s)	_____	_____	_____
d) _____	_____	_____	_____

Opm. Van de hiervoor genoemde voorzieningen dienen beschrijvingen en tekeningen te worden overlegd, alsmede analyseresultaten van het behandelde afvalwater (indien beschikbaar). Voorts dient te worden aangegeven hoe bedoelde voorzieningen worden bediend. Tevens dient een capaciteitsberekening als bijlage te worden bijgevoegd.

- 6.3 Welke controle voorzieningen zijn getroffen en waar bevinden deze zich?

SAMENSTELLING VEESTAPEL T.B.V. BESLUIT MELKRONDVEEHOUDERIJBEDRIJVEN
MILIEUBEHEER + AANVULLENDE GEGEVENS

	Aantal/stuks	In te vullen door de gemeente	
		Aantal:	
Melkkoeien (X)	<input type="text" value="75"/>	X	= 75
Zoogkoeien (Y)	<input type="text" value="—"/>	X + Y	=
Jongvee zoogkoeien	<input type="text" value="—"/>	Y · 0,85	=
Pinken	<input type="text" value="23"/>	X · 0,7	=
Kalveren	<input type="text" value="23"/>	X · 0,7	=
Meststieren	<input type="text" value="—"/>		
Vleesvaarsen	<input type="text" value="—"/>	X · 0,25	=
Schapen	<input type="text" value="—"/>		
Geiten	<input type="text" value="—"/>		
Kippen	<input type="text" value="—"/>		
Eenden	<input type="text" value="—"/>		
Kalkoenen	<input type="text" value="—"/>		
Ganzen	<input type="text" value="—"/>		
Paarden	<input type="text" value="3"/>		
Varkens	<input type="text" value="—"/>		
Overige	<input type="text" value="—"/>	Totaal:	<input type="text" value="—"/>

Algemeen

Geef hieronder aan waarom u een nieuwe AvB-aanvraag doet (wat is er veranderd t.o.v. de oude situatie?)

ikv. KKM.

Specifiek

Vul indien van toepassing de volgende punten zo volledig mogelijk in.

Mestopslag

<input checked="" type="checkbox"/> drijfmestkelders	(totale inhoud)	< 400	m3
o mestplaat	inhoud	400	m3
open/afgedekt	oppervlakte	—	m2
<input checked="" type="checkbox"/> mestbassin	(totale inhoud)	150	m3
open/afgedekt	oppervlakte	Ø 7,5 m	m2

Mechanisch vermogen

☒ elektromotoren totaal kW

Chemische afvalstoffen (afgewerkte olie, oliefilters, enz.)

De chemische afvalstoffen die op dit moment in uw bedrijf aanwezig zijn.

	Hoeveelheid
1. N.V.T.	— m3/kg
2. —	— m3/kg
3. —	— m3/kg
4. —	— m3/kg

Wijze van opslag:

1.	—
2.	—
3.	—
4.	—

Opslag brandbare stoffen (dieselolie, huisbrandolie, benzine, enz.)

De brandbare stoffen die op dit moment in uw bedrijf aanwezig zijn.

	Ondergr./bovengr.	Inhoud in m3
1. diesel	<input checked="" type="checkbox"/> B	1,2 m3
2. —	O/B	— m3
3. —	O/B	— m3
4. —	O/B	— m3

Gasopslag (propan, butaan, acetyleen, zuurstof, enz.)

De gassoorten die momenteel in uw bedrijf aanwezig zijn.

	Inhoud in m3	Aantal
1. —	— m3	—
2. —	— m3	—
3. —	— m3	—
4. —	— m3	—

Datum:

26/4-'99

Naam:

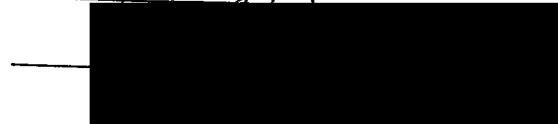

Behandeld door: [REDACTED]
Doorkiesnummer: 0517-[REDACTED]
Uw brief:
Uw kenmerk:
Onderwerp: **bouwaanvraag**
Bijlagen:
Datum:



GEMEENTEWERKEN
WUNSERADIEL

MEENTE

Wunseradiel



Postbus 2, 8748 ZL Witmarsum
Bezoekadres: Arumerweg 53
Gemeentewerken: De Spinnekop 4
Telefoon: 0517 533333
Fax: 0517 532030
Fax Gemeentewerken: 0517 533391
Email: wunsnet@worldaccess.nl

Aan [REDACTED]
Oosterlaan 8
8746 ND SCHRAARD

gemeentewerken wunseradiel	
DGW	datum ontvangst
BK	18 DEC. 1997
WW	ben w
BWT/.....
ABM	
ARCH	

Geachte heer [REDACTED]

Op 15 oktober 1997 heeft u een bouwaanvraag ingediend voor het vernieuwen/vergroten tot pluimveestal van de kalvermesterij op het adres Oosterlaan 8 te Schraard.

In normale gevallen dient een bouwvergunning binnen 3 maanden na ontvangst te worden verleend of geweigerd. De bouwactiviteit waarvoor u een vergunning vraagt is echter tevens aan te merken als het oprichten of veranderen van een inrichting, zoals bedoeld in de Wet milieubeheer. Dit betekent dat u ook een milieuvergunning nodig heeft.

Door de nauwe samenhang tussen de beide vergunningen is in de Woningwet bepaald dat de beslissing omtrent de bouwaanvraag moet worden aangehouden, wanneer een milieuvergunning is vereist.

De procedure voor het afhandelen van de aanvraag voor een milieuvergunning duurt maximaal 6 maanden. Zodra de beslissing hierop is genomen zal de bouwvergunning worden afgehandeld.

Sloopmateriaal

Vooruitlopend op dit verbouwplan heeft u de stal reeds gedeeltelijk gesloopt. De daarbij vrijkomende platen staan nu her en der rond de loods verspreid. Aangezien wij het

ernstige vermoeden hebben dat het hier om asbest gaat, kunnen wij dit niet langer tolereren. De platen zullen naar een gecertificeerd bedrijf moeten worden afgevoerd. De afleveringsbon moet aan de gemeente worden overlegd. Wanneer de sloopmaterialen niet voor **12 januari 1998** op deugdelijke wijze zijn verwijderd, zullen wij overwegen nadere stappen te ondernemen. Adressen van gecertificeerde asbestverwerkingsbedrijven zijn verkrijgbaar bij de afdeling milieu van onze gemeente. U kunt dan contact opnemen met de heer [REDACTED] of de heer [REDACTED] (tel. 0517-[REDACTED]).

Wij verwachten u hiermee voldoende te hebben geïnformeerd.

Hoogachtend,
Burgemeester en wethouders van Wûnseradiel,

[REDACTED]
burgemeester
drs. Th.R. Piersma

[REDACTED]
secretaris
drs. H. Zwart

Milieu-adviesdienst

Samenwerkingsverband
van gemeentenStationsstraat 5
Postbus 226
8600 AE Sneek
Telefoon (0515) 489500
Fax (0515) 416163Bankrekeningnummer 285009737
N.V. Bank voor Nederlandsche
Gemeenten - Giro 1520146

gemeentewerken wûnseradiel	
DGW	datum ontvangst
BK	23 DEC. 1997
WW	
BWT	b en w
BM	
ARCH	

Aan het college van burgemeester en
wethouders van de gemeente Wûnseradiel
T.a.v. de heer [REDACTED]
Postbus 2
8748 ZL WITMARSUM

uw brief van

uw nr.

ons nr. 97/1137/ijh

Sneek, 18 december 1997

onderwerp WMB aanvraag [REDACTED]
te Schraard

Geacht college,

Op uw verzoek is een indicatief akoestisch onderzoek uitgevoerd betreffende een scharrelkippenstal van de heer [REDACTED] aan de Oosterlaan nr. 9 te Schraard (zie figuur 1).

De omgeving van het bedrijf is te omschrijven als een landelijke omgeving. De streefwaarde voor de ten zuidoosten van het bedrijf liggende woning van derden kan daarmee op maximaal 40 dB(A) etmaalwaarde vast worden gelegd. De afstand van de scharrelkippenstal tot deze woning van derden Oosterlaan [REDACTED] bedraagt 115 meter.

Het doel van het onderzoek is het vaststellen of door de pluimveestal aan de te stellen geluidsvoorschriften kan worden voldaan.

Akoestisch relevant zijn de dak- en lengteventilatoren op de stal en het aanvoeren van het kippenvoer en het afvoeren van de eieren in vrachtwagens. Volgens opgave van het bedrijf zullen in de dagperiode een tweetal vrachtwagens op het terrein aanwezig kunnen zijn. Het verladen van de eieren en het vullen van de voedersilo's zal alleen in de dagperiode plaatshebben. Het afvoeren van scharrelkippen aan het eind van een legzaam leven zal slechts eenmaal in de veertien maanden in de nachtperiode voorkomen zodat dit als uitzondering mag worden beschouwd. Het aanvoeren van nieuwe scharrelkippen gebeurt in de dagperiode ook eenmaal in de veertien maanden en kan dus als uitzondering ook buiten de akoestische beoordeling blijven.

Door u is informatie verstrekt met betrekking tot het akoestisch bronvermogen van de dak- en lengteventilatoren.

Verdere uitgangspunten zijn dat de dak- en lengteventilatoren gedurende de dagperiode 75 %, gedurende de avondperiode 50 % en gedurende de nachtperiode 30 % van de tijd in werking zijn.

Vervolgens is een computerberekening gemaakt van de immissie op de woning Oosterlaan [REDACTED]. Hieruit blijkt dat de pluimveestal op de maatgevende woning een gevelbelasting geeft van 42 dB(A) etmaalwaarde. Dit is een overschrijding van de

streefwaarde. Bepalend voor de overschrijding is het lossen van kippenvoer gedurende een half uur door een bulkwagen in de dagperiode. De overige bronnen geven een equivalent geluidsniveau van 32 dB(A) in de dagperiode.

Omdat;

- a. gebruik is gemaakt van een inschatting voor wat betreft het lossen van kippenvoer en het lossen alleen in de dagperiode plaatsvindt;
- b. de dichtstbijgelegen woning een agrarische bedrijfswoning is gelegen op een afstand van 250 meter uit Rijksweg A7 (wegverkeerslawaaï);
- c. het scharrelkippenbedrijf een bestaand agrarisch bedrijf is;

kan een grenswaarde voor de dagperiode van 42 dB(A) worden toegestaan. Voor de avond- en nachtperiode kan de grenswaarde respectievelijk 35 en 30 dB(A) bedragen. Aan de normen voor het piekniveau kan, gezien de afstand tot het bedrijf, ruimschoots worden voldaan.

Ten behoeve van de handhaafbaarheid van de geluidsvoorschriften wordt geadviseerd, naast maximale immissieniveaus bij de dichtstbijgelegen woning Oosterlaan nr.2, ook maximale immissieniveaus op een dichter bij de inrichting gelegen referentiepunt vast te leggen.

Ter bepaling van de te stellen grenswaarde is in het computermodel dit punt opgenomen en zijn de berekeningen ook voor dit punt (nummer 2) uitgevoerd.

Geadviseerd wordt de geluidsvoorschriften als volgt op te stellen:

1. *Het equivalent geluidsniveau (L_{Aeq}), veroorzaakt door de in de inrichting aanwezige toestellen en installaties, alsmede door de in de inrichting verrichte werkzaamheden, mag niet meer bedragen dan:*

42 dB(A) van 07.00 tot 19.00 uur;

35 dB(A) van 19.00 tot 23.00 uur;

30 dB(A) van 23.00 tot 07.00 uur voor de gevel van de woning Oosterlaan nr.2.

en

45 dB(A) van 07.00 tot 19.00 uur;

38 dB(A) van 19.00 tot 23.00 uur;

33 dB(A) van 23.00 tot 07.00 uur op het referentiepunt 2 (zie figuur 1).

2. *Onverminderd voorschrift 1 mogen piekwaarden (L_{max}) die een gevolg zijn van de in de inrichting aanwezige toestellen en installaties, alsmede van de in de inrichting verrichte werkzaamheden en gemeten in de meterstand "fast", voor de gevel van de woning Oosterlaan nr.2 niet meer bedragen dan:*

65 dB(A) tussen 07.00 en 19.00 uur;

60 dB(A) tussen 19.00 en 23.00 uur;

55 dB(A) tussen 23.00 en 07.00 uur.

3. *Controle op of berekening van de in de voorschriften 1 en 2 vastgelegde geluidsniveaus moet geschieden overeenkomstig de "Handleiding meten en rekenen industrielawaai, IL-HR-13-01", van maart 1981, uitgegeven door het voormalig Ministerie van Volksgezondheid en Milieu. Ook de beoordeling van de meetresultaten moet overeenkomstig deze handleiding plaatsvinden.*

De plaats van de woning en de referentiepunten is aangegeven in figuur 1.

Wij vertrouwen erop u hiermee van dienst te zijn geweest.

Hoogachtend,

Het dagelijks bestuur van het
samenwerkingsverband Zuidwest Friesland,

[Redacted signature]

, voorzitter.
(J.O.E. Oldenziel).

, secretaris.
(G. Middeldorp).

[Redacted signature]

[Redacted signature]

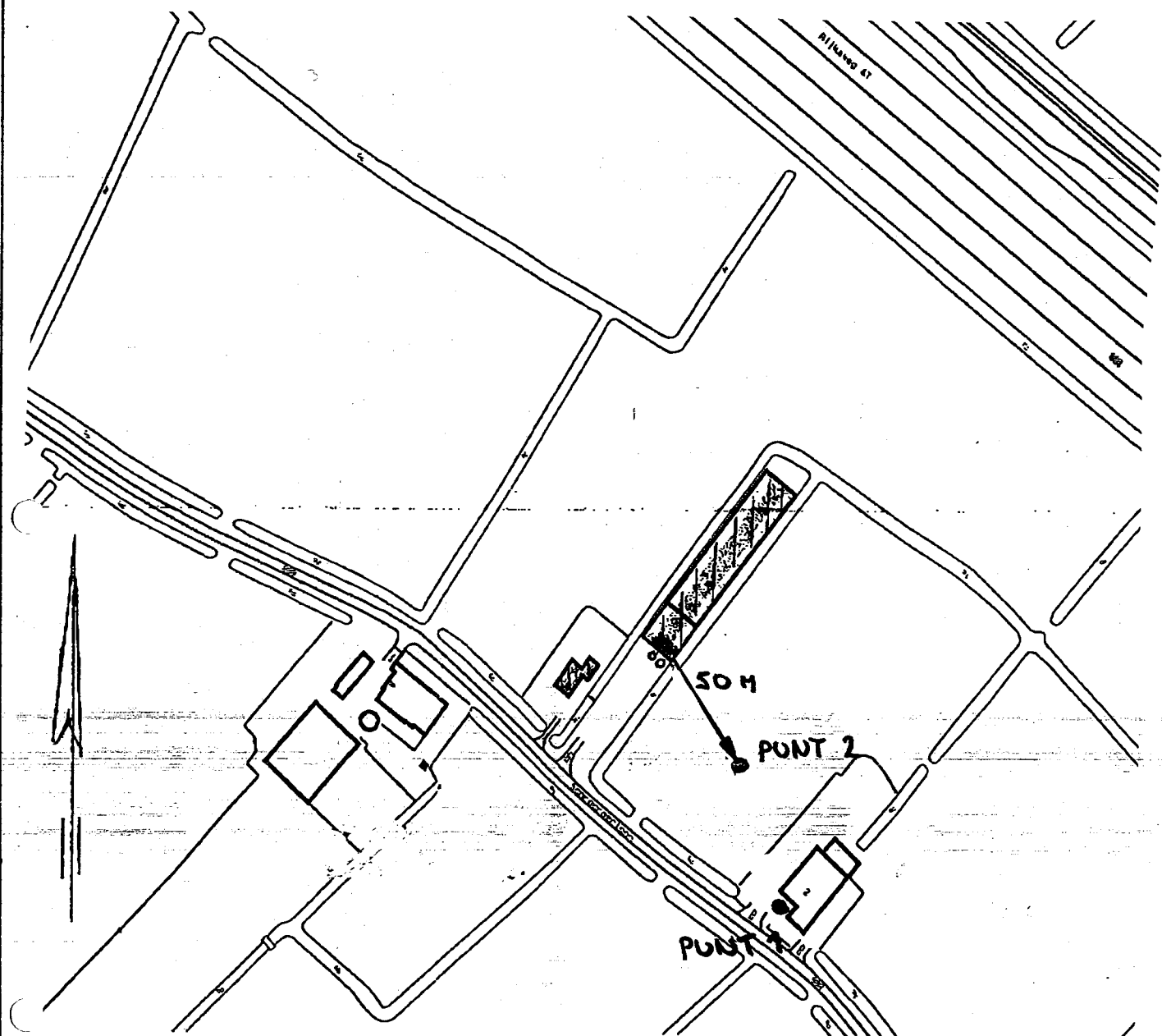

Benaming: Situatie WM-aanvraag [REDACTED] te Schraard
ligging referentiepunten

Gemeente: Wunseradiel

ZUIDWEST FRIESLAND

GELUIDMEETDIENST

Get.: d.d.

Gez.: d.d.

Schaal: 1:2500

Gew.: d.d.

Gew.: d.d.

Tek.nr.:

figuur 1

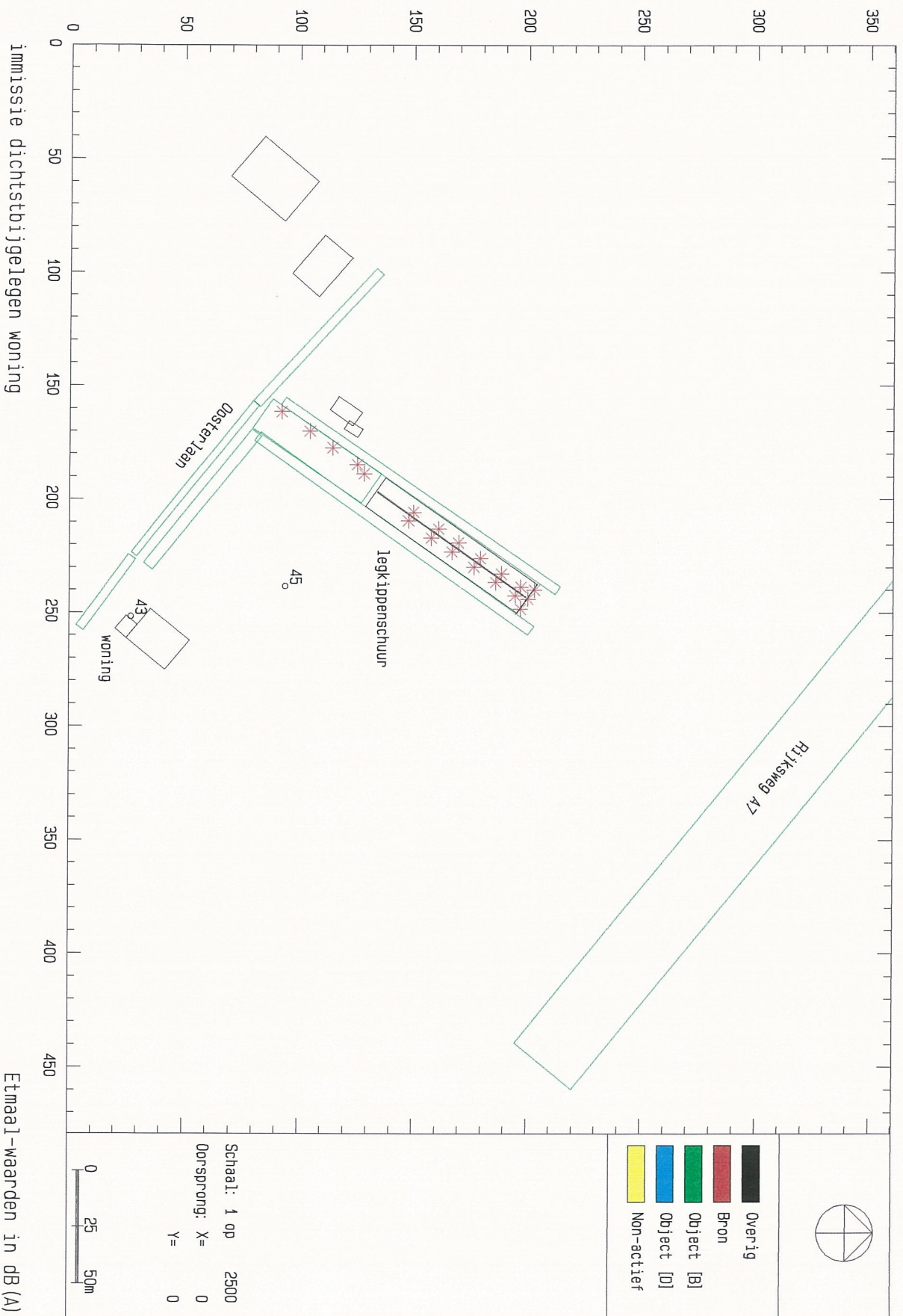

Figuur 2